



FUTURO TECNOLOGIA E SERVIÇOS

Rua João Fernandes Neto, 1163- CEP 26130-050.

Centro - Belford Roxo - RJ - CNPJ - 10.668.547/0001-13

EMITIDO EM MARÇO DE 2020 - VAL: JUNHO DE 2020

CONFORME SOLICITADO SEGUE ORÇAMENTO PARA:

ESCOLA MUNICIPAL FLOR DE LIS

QUANT.	PRODUTOS	UNITÁRIO	TOTAL
100	PAPEL 40KG	R\$ 2,00	R\$ 200,00
2	PAPEL A4 CX	R\$ 270,00	R\$ 540,00
100	PAPEL KRAFT	R\$ 1,90	R\$ 190,00
5	ALFINETE CX	R\$ 9,99	R\$ 49,95
10	APAGADOR QB	R\$ 7,50	R\$ 75,00
2	APONTADOR COM DEPÓSITO CX	R\$ 20,00	R\$ 40,00
1	BARBANTE 4,6	R\$ 14,99	R\$ 14,99
3	BLOCO RECADO	R\$ 5,00	R\$ 15,00
80	E.V.A	R\$ 4,00	R\$ 320,00
1	BORRACHA BRANCA CX C/40	R\$ 15,00	R\$ 15,00
1	BORRACHA COM PROTETOR CX C/24	R\$ 21,99	R\$ 21,99
1	CANETA 0.7 C/50	R\$ 36,50	R\$ 36,50
13	CANETA 4 CORES PCT	R\$ 7,49	R\$ 97,37
2	HIDROCOR	R\$ 16,00	R\$ 32,00
1	CARTOLINA DUPLA FACE	R\$ 16,00	R\$ 16,00
1	COLA ISOPOR C/6	R\$ 22,50	R\$ 22,50
14	COLA BRANCA 250G	R\$ 7,00	R\$ 98,00
4	COLA BRANCA 1KG	R\$ 23,00	R\$ 92,00
1	CANETA CORRETIVO	R\$ 6,00	R\$ 6,00
300	ENVELOPE KRAFT	R\$ 2,99	R\$ 897,00

CONFERE C-
ORIGINAL

1	FITA DUPLA FACE 18X30	R\$	7,00	R\$	7,00
1	FITA CREPE C/5	R\$	29,99	R\$	29,99
8	FITA CETIM 10M	R\$	4,00	R\$	32,00
1	FITA ADESIVA 45/45	R\$	21,00	R\$	21,00
12	GRAMPEADOR 26/6	R\$	21,00	R\$	252,00
2	PAPEL LAMINADO PCT	R\$	41,49	R\$	82,98
3	PASTA CATÁLOGO	R\$	16,00	R\$	48,00
1	PINCEL ATÔMICO CX	R\$	54,00	R\$	54,00
1	PILOTO COLOR C/12	R\$	36,00	R\$	36,00
1	PISTOLA COLA QUENTE GRANDE	R\$	18,99	R\$	18,99
1	PISTOLA COLA QUENTE PEQUENA	R\$	16,90	R\$	16,90
1	CONTACT COLOR C/10M	R\$	17,75	R\$	17,75
1	CONTACT BRANCO C/10M	R\$	41,00	R\$	41,00
1	QUADRO BRANCO 60X90CM	R\$	100,00	R\$	100,00
2	COLA QUENTE KG	R\$	30,00	R\$	60,00
2	RÉGUA 30CM	R\$	4,00	R\$	8,00
2	ENVELOPE KRAFT 1/2 OFÍCIO	R\$	13,00	R\$	26,00
15	TESOURA 17CM	R\$	7,00	R\$	105,00
14	LÁPIS DE COR C/12	R\$	7,00	R\$	98,00
23	LÁPIS 2B COM BLISTER	R\$	5,00	R\$	115,00
1	LÁPIS EVOLUTION C/72	R\$	40,00	R\$	40,00
1	LÁPIS COM BORRACHA C/2	R\$	10,00	R\$	10,00
1	LAPIS 2B CX C/144	R\$	41,00	R\$	41,00
1	LIQ. LIMPEZA QUADRO BRANCOO	R\$	16,00	R\$	16,00
3	MARCA TEXTO	R\$	7,00	R\$	21,00
2	MARCADOR QUADRO BRANCO KIT CX	R\$	28,00	R\$	56,00
15	MAARCADOR QUADRO BRANCO PILOTO UM	R\$	10,00	R\$	150,00
1	MARCADOR PERMANENTE C/12	R\$	23,90	R\$	23,90
1	PALITO DE CHURRASCO C/10	R\$	10,00	R\$	10,00
4	PAPEL SILHUETA C/40	R\$	15,00	R\$	60,00
3	PAPEL CREPOM C/10	R\$	15,00	R\$	45,00
1	PAPEL SEDA C/100	R\$	30,00	R\$	30,00

CONFERE C
ORIGINAL

4	COLOR SET	R\$	9,99	R\$	39,96
1	CADERNO NUMERADO 50F	R\$	7,00	R\$	7,00
1	CADERNO NUMERADO 100F	R\$	10,00	R\$	10,00
9	CADERNO UNIVERSITÁRIO	R\$	15,00	R\$	135,00
2	CLIPS 2/0	R\$	16,99	R\$	33,98
2	COLA BRANCA 90G	R\$	5,79	R\$	11,58
12	CADERNETA 1/8 C/12	R\$	5,99	R\$	71,88
10	CADERNO BROCHURA 48F	R\$	8,00	R\$	80,00
1	CADERNO NUMERADO 100F	R\$	55,00	R\$	55,00
2	CADERNO UNIVERSITÁRIO 100F	R\$	35,00	R\$	70,00
10	CAIXA BOX POLIONDA	R\$	8,00	R\$	80,00
20	CARTOLINA LAMINADA	R\$	5,10	R\$	102,00
1	COLA BASTÃO C/12	R\$	21,00	R\$	21,00
2	GRAMPO 26/6 C/5000	R\$	7,00	R\$	14,00
7	TEMPERA GUACHE 500ML	R\$	10,00	R\$	70,00
3	TINTA P/ QUADRO BRANCO	R\$	70,00	R\$	210,00
8	MASSA DE MODELAR 500G	R\$	10,00	R\$	80,00
1	ORGANIZADOR DE CHAVES	R\$	10,00	R\$	10,00
4	CADERNO UNIVERSITÁRIO BROCHURA CAPA DURA	R\$	6,00	R\$	24,00
9	GRAMPO 26/6 C/1000	R\$	4,00	R\$	36,00
1	LÁPIS DE COR AQUARELÁVEL C/12	R\$	25,00	R\$	25,00
1	PASTA POLIONDA 3,5CM	R\$	7,00	R\$	7,00
4	PASTA TRANSPARENTE TRILHO	R\$	3,00	R\$	12,00
16	RÉGUA 30CM TOP COLOR	R\$	2,80	R\$	44,80
12	COMPACT COLOR C/6	R\$	12,00	R\$	144,00
11	FITILHO CORES	R\$	3,99	R\$	43,89

VALOR R\$ 5.889,90

CONFERE ORIGINAL

L.S.L COUTINHO EIRELI

CNPJ - 30.590.775/0001-25

R IBATUBA 41/201 -PITANGUEIRAS -RIO DE JANEIRO - CEP 21.932-160

ORÇAMENTO: CIEP 178 JOÃO SALDANHA

MATERIAIS	UNIDADES	UNITÁRIO	TOTAL
Papel 40kg	100	R\$ 2,00	R\$ 200,00
Papel A4 cx	2	R\$ 265,00	R\$ 530,00
Papel Kraft	100	R\$ 1,50	R\$ 150,00
Alfinete cx	5	R\$ 8,00	R\$ 40,00
Apagador QB	10	R\$ 6,00	R\$ 60,00
Apontador com depósito cx	2	R\$ 18,00	R\$ 36,00
Barbante 4,6	1	R\$ 12,00	R\$ 12,00
Bloco recado	3	R\$ 4,00	R\$ 12,00
E.V.A	80	R\$ 3,50	R\$ 280,00
Borracha branca cx c/40	1	R\$ 12,00	R\$ 12,00
Borracha com protetor Cx c/24	1	R\$ 20,00	R\$ 20,00
Caneta 0.7 c/50	1	R\$ 35,00	R\$ 35,00
Caneta 4 cores pct	13	R\$ 6,00	R\$ 78,00
Hidrocor	2	R\$ 15,00	R\$ 30,00
Cartolina Dupla Face	1	R\$ 15,00	R\$ 15,00
Cola Isopor c/6	1	R\$ 20,00	R\$ 20,00
Cola Branca 250g	14	R\$ 6,00	R\$ 84,00
Cola Branca 1kg	4	R\$ 22,00	R\$ 88,00
Caneta corretivo	1	R\$ 6,00	R\$ 6,00
Envelope Kraft	300	R\$ 3,00	R\$ 900,00
Fita Dupla face 18x30	1	R\$ 6,00	R\$ 6,00
Fita Crepe c/5	1	R\$ 28,00	R\$ 28,00
Fita cetim 10m	8	R\$ 3,50	R\$ 28,00
Fita adesiva 45/45	1	R\$ 20,00	R\$ 20,00
Grampeador 26/6	12	R\$ 20,00	R\$ 240,00
Papel Laminado pct	2	R\$ 40,00	R\$ 80,00
Pasta Catálogo	3	R\$ 15,00	R\$ 45,00
Pincel atômico cx	1	R\$ 50,00	R\$ 50,00
Piloto color c/12	1	R\$ 35,00	R\$ 35,00
Pistola Cola Quente Grande	1	R\$ 16,00	R\$ 16,00
Pistola Cola Quente Pequena	1	R\$ 15,00	R\$ 15,00
Contact Color c/10m	1	R\$ 16,00	R\$ 16,00
Contact Branco c/10m	1	R\$ 40,00	R\$ 40,00
Quadro Branco 60x90cm	1	R\$ 100,00	R\$ 100,00
Cola Quente Kg	2	R\$ 30,00	R\$ 60,00
Régua 30cm	2	R\$ 4,00	R\$ 8,00
Envelope Kraft 1/2 officio	2	R\$ 13,00	R\$ 26,00
Tesoura 17cm	15	R\$ 7,00	R\$ 105,00
Lápis de Cor c/12	14	R\$ 7,00	R\$ 98,00

CONFERE ORIGINAL

Lápis 2B com blister	28	R\$	5,00	R\$	115,00
Lápis Evolution c/72	1	R\$	40,00	R\$	40,00
Lápis com borracha c/2	1	R\$	10,00	R\$	10,00
Lápis 2b cx c/144	1	R\$	40,00	R\$	40,00
Liq. Limpeza Quadro Brancoo	1	R\$	14,00	R\$	14,00
Marca texto	3	R\$	5,00	R\$	15,00
Marcador Quadro Branco KIT cx	2	R\$	25,00	R\$	50,00
Marcador Quadro Branco Piloto um	15	R\$	9,00	R\$	135,00
Marcador Permanente c/12	1	R\$	22,00	R\$	22,00
Palito de churrasco c/10	1	R\$	10,00	R\$	10,00
Papel Silhueta c/40	4	R\$	15,00	R\$	60,00
Papel Crepom c/10	3	R\$	10,00	R\$	30,00
Papel Seda c/100	1	R\$	20,00	R\$	20,00
Color set	4	R\$	10,00	R\$	40,00
Caderno numerado 50f	1	R\$	7,00	R\$	7,00
Caderno numerado 100f	1	R\$	10,00	R\$	10,00
Caderno universitário	9	R\$	15,00	R\$	135,00
Clips 2/0	2	R\$	12,00	R\$	24,00
Cola branca 90g	2	R\$	3,00	R\$	6,00
Caderneta 1/8 c/12	12	R\$	5,00	R\$	60,00
Caderno Brochura 48f	10	R\$	5,00	R\$	50,00
Caderno Numerado 100f	1	R\$	55,00	R\$	55,00
Caderno universitário 100f	2	R\$	35,00	R\$	70,00
Caixa Box Polionda	10	R\$	8,00	R\$	80,00
Cartolina laminada	20	R\$	4,50	R\$	90,00
Cola Bastão c/12	1	R\$	20,00	R\$	20,00
Grampo 26/6 c/5000	2	R\$	6,00	R\$	12,00
Tempera Guache 500ml	7	R\$	10,00	R\$	70,00
Tinta p/ quadro branco	3	R\$	70,00	R\$	210,00
Massa de modelar 500g	8	R\$	10,00	R\$	80,00
Organizador de Chaves	1	R\$	10,00	R\$	10,00
Caderno universitário brochura capa dura	4	R\$	5,00	R\$	20,00
Grampo 26/6 c/1000	9	R\$	3,00	R\$	27,00
Lápis de cor Aquarelável c/12	1	R\$	22,00	R\$	22,00
Pasta Polionda 3,5cm	1	R\$	6,00	R\$	6,00
Pasta Transparente Trilho	4	R\$	3,00	R\$	12,00
Régua 30cm Top Color	16	R\$	2,80	R\$	44,80
Compact color c/6	12	R\$	12,00	R\$	144,00
Filho Cores	11	R\$	2,50	R\$	27,50
TOTAL GERAL				R\$	5.517,30

EMISSAO MARÇO DE 2020
VALIDADE 8 MESES

CONFERE COM ORIGINAL

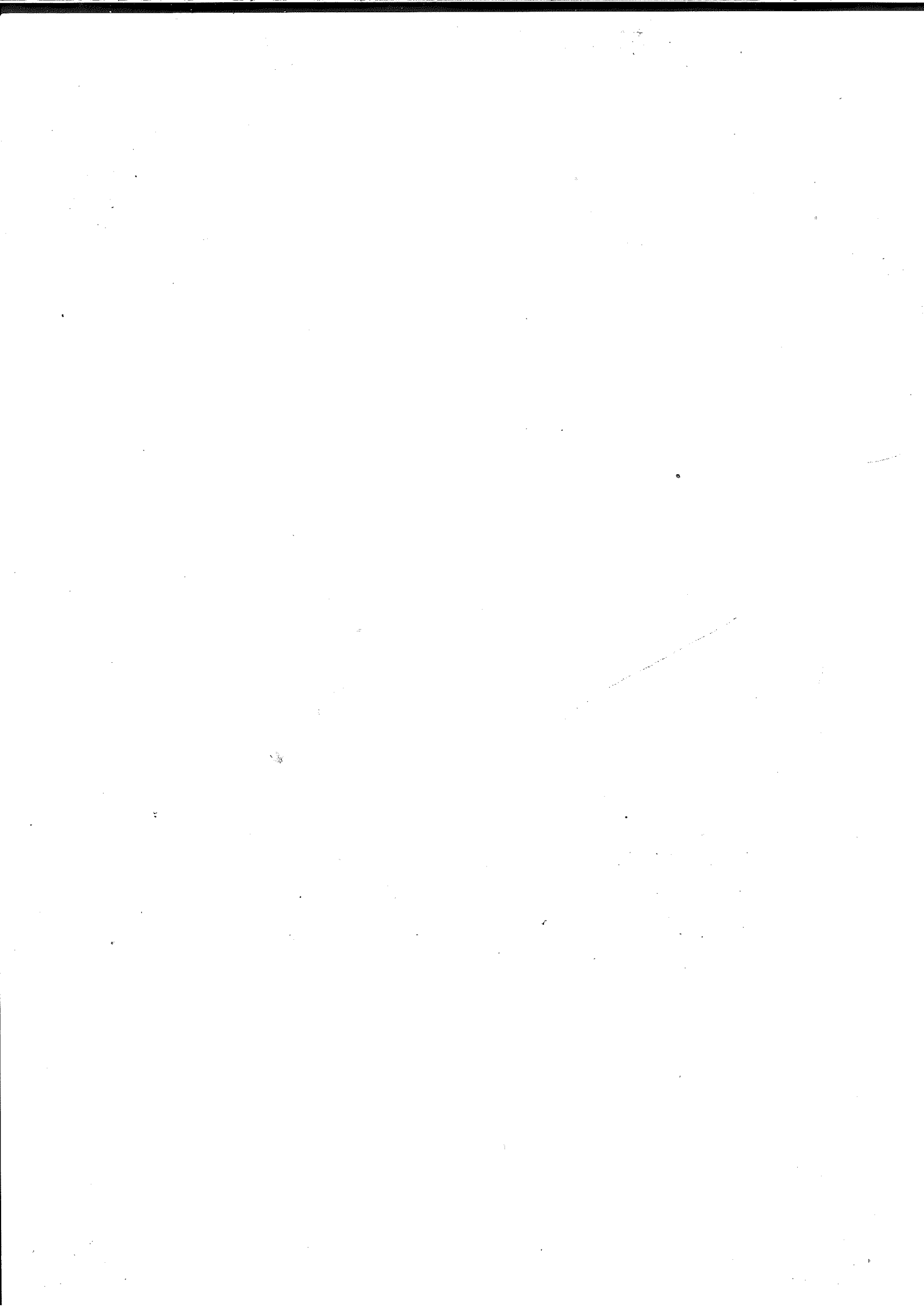

Rib

REDE
VISA ELECTRON C
COMPROV. 002530966 VALOR 3468.48
ESTAB. 073936103 NOVA IGUAÇU
06-03-20-11:44:10 TERM: PV067215/303379
CARTAO xxxxxxxxxxxx7011
AUTORIZACAO 222685
ARQ: 72EB9BFCAB6B25B4
AID: A0000000032010
TRANSAÇÃO AUTORIZADA MEDIANTE
USO DE SENHA PESSOAL

(CUPOM FISCAL 473185)
(NSU D-TEF 303379)

CONFERE C-
ORIGINAL



ESTADO DO RIO DE JANEIRO
PREFEITURA DA CIDADE DE NOVA IGUAÇU
SECRETARIA MUNICIPAL DE EDUCAÇÃO

2021 / 004214 -

54

Ribe

OFÍCIO Nº. 03/E.M. FLOR DE LIS/2021. Nova Iguaçu, 27 DE JANEIRO DE 2021

ASSUNTO: PRESTAÇÃO DE CONTAS DE RECURSOS DO PDDE / FNDE.

A.P.M. DA ESCOLA MUNICIPAL FLOR DE LIS

CIDADE: NOVA IGUAÇU / RJ

Senhora Secretária,

Venho por meio deste informar que não foi possível recolher as assinaturas do Conselho fiscal, no Parecer Fiscal devido ao afastamento social causado pela pandemia COVID 19.

Na oportunidade apresentamos nossos cumprimentos.

Respeitosamente,

Marcelo S. de O...

...ora Geral

...98.506-3-P*

Marcelo S. de O...
Diretor (a) Geral

A.

Sra. Maria Virginia de Andrade Rocha.

Secretária Municipal de Educação de Nova Iguaçu

CONFERE O ORIGINAL



ESTADO DO RIO DE JANEIRO
PREFEITURA DA CIDADE DE NOVA IGUAÇU
SECRETARIA MUNICIPAL DE EDUCAÇÃO

PARECER DO CONSELHO FISCAL

Conselho Fiscal aprovado em Assembléia Geral de
26 / 03/ 2018, conforme lavrado em Livro Ata
às folhas nº.29.

A.P.M. do (a)

F.M. FLOR DE LIS.

Município
NOVA IGUAÇU

A presente Prestação de contas foi submetida à consideração da
Assembléia Geral Ordinária do dia ____ / ____ / _____. Sendo analisada e aprovada
pelos Membros do Conselho Fiscal.

_____, ____ / ____ / _____.

Assinaturas dos Membros do Conselho Fiscal

SELMA MARIA DA SILVEIRA Nome Legível	Assinatura	PROFESSORA cargo ou Situação	10/694.592-7 Mat ou RG
RENATA ANTUNES TORRES Nome Legível	Assinatura	PROFESSORA cargo ou Situação	10/698.956-0 Mat. ou RG
WILZIMERE AMARAL DOS SANTOS Nome Legível	Assinatura	PROFESSORA cargo ou Situação	13/714.687-1 Mat ou RG
DANIELE KLEN FERREIRA Nome Legível	Assinatura	PROFESSORA cargo ou Situação	10/708.773-7 Mat. ou RG
PATRICIA DE FATIMA L. DA SILVA Nome Legível	Assinatura	RESPONSÁVEL cargo ou Situação	24.621.773-1 Mat. Ou RG
ALINE AZEVEDO DO SANTOS Nome Legível	Assinatura	RESPONSÁVEL cargo ou Situação	25.514.837-1 Mat. ou RG

CONFERE O ORIGINAL

CHECKLIST- PDDE – UNDADE ESCOLAR

Elor de Lis

- 1- Ofício;
- 2- Demonstrativo;
- 3- Relação de Bens Adquirida;
- 4- Termo de Doação;
- 5- Conciliação bancária;
- 6- Plano de ação (acessibilidade ou PDE);
- 7- Cópia da ata de planejamento PDDE;
- 8- Planilha do SIMEC ou plano de ação PDDE/INTEGRAL;
- 9- Extratos de conta corrente e aplicações financeiras de janeiro a dezembro de 2020;
- 10- Planilha de Consolidação de Pesquisa de Preço com os devidos orçamentos.
- 11- Comprovantes de pagamento com atestação no verso, recebimento do cheque e carimbo de adquirido com recursos do FNDE/PDDE.
- 12- Parecer do Conselho Fiscal assinado;
- 13- Cópia da Ata de Formação da A.P.M e de Prestação de Contas.

Obs: Esta faltando o PDDE estruturine e/e 26.2152-5 e o PDDE Educação Básica cheque e/e 99226-7
Esses dois programas precisam ser montados

Termo de Compromisso.

Informo que tenho ciência que estou atuando o processo de prestação de contas em 27/01/2021, como a pendência dos itens 12

_____ e solicito a esta secretaria prazo de 10 dias úteis para anexar a documentação supracitada ao presente processo.

O signatário tem ciência que o cumprimento do termo supra será de suma importância para a devida análise e tramitação normal .

Será de total responsabilidade do Gestor qualquer embaraço causado pelo atraso no cumprimento do termo ,haja visto que o setor necessita da documentação completa para cumprir os prazos determinados pelo FNDE através do sistema do SIGPC ,Portal de transparências (Ministério Público).

Rita de Cassia Porto

Assinatura do Gestor e matrícula

RITA DE C. PORTO - dos Santos
Diretor Adjunto
Mat. 11/6885128



ESTADO DO RIO DE JANEIRO
PREFEITURA DA CIDADE DE NOVA IGUAÇU
SECRETARIA MUNICIPAL DE EDUCAÇÃO

55

RD

1016396

PARECER DO CONSELHO FISCAL

Conselho Fiscal aprovado em Assembléia Geral de
26 / 03/ 2018, conforme lavrado em Livro Ata
às folhas nº.29.

A.P.M. do (a)

M. FLOR DE LIS.

Município
NOVA IGUAÇU

A presente Prestação de contas foi submetida à consideração da
Assembléia Geral Ordinária do dia ____ / ____ / ____ . Sendo analisada e aprovada
pelos Membros do Conselho Fiscal.

_____, ____ / ____ / ____.

Assinaturas dos Membros do Conselho Fiscal

SELMA MARIA DA SILVEIRA Nome Legível	<i>Assinatura</i>	PROFESSORA cargo ou Situação	10/694.592-7 Mat ou RG
RENATA ANTUNES TORRES Nome Legível	<i>Renata Antunes Torres</i> Assinatura	PROFESSORA cargo ou Situação	10/698.956-0 Mat. ou RG
WILZIMERE AMARAL DOS SANTOS Nome Legível	<i>Wilzimer A.S. Souza</i> Assinatura	PROFESSORA cargo ou Situação	13/714.687-1 Mat ou RG
DANIELE KLEN FERREIRA Nome Legível	<i>Danielle Klen Ferreira</i> Assinatura	PROFESSORA cargo ou Situação	10/708.773-7 Mat. ou RG
PATRICIA DE FATIMA L. DA SILVA Nome Legível	<i>Patricia da Silva</i> Assinatura	RESPONSÁVEL cargo ou Situação	24.621.773-1 Mat. Ou RG
ALINE AZEVEDO DO SANTOS Nome Legível	<i>Assinatura</i>	RESPONSÁVEL cargo ou Situação	25.514.837-1 Mat. ou RG

Aline Azevedo dos Santos

Aos vinte e três dias do mês de março do ano de dois e vinte e um às dez horas reuniram-se na Rua Miguel Couto, número cento de dez, a Associação de Pais e Mestres, o Conselho Escolar, pais, professores e membros da comunidade escolar, em assembleia geral, para a prestação de contas dos processos dos Programas a seguir; sobre a aquisição de material com a verba destinada, fazendo um relato de que não houve aquisição de nenhum item, ficando assim o valor integral na referida conta, reprogramado para o ano corrente. Foi depositado o valor R\$ 14.588,88 (QUATORZE MIL, QUINHENTOS E OITENTA E OITO REAIS E OITENTA E OITO CENTAVOS), no PROGRAMA PDDE - QUALIDADE / FNDE; O saldo no valor de R\$ 1,73 (HUM REAL E SETENTA E TRES CENTAVOS) referente ao saldo reprogramando do exercício anterior, rendimento de Aplicação financeira e valores creditados PROGRAMA EDUCAÇÃO BÁSICA; Foi depositado o valor de R\$ 6.047,48 (SEIS MIL, QUARENTA REAIS E QUARENTA E OITO CENTAVOS), PROGRAMA EDUCAÇÃO BÁSICA CARTÃO / FNDE, sendo consumido o valor de R \$3.468,48 (três mil, quatrocentos e sessenta e oito reais e quarenta e oito centavos) que foram devidamente reprogramados para o ano e no valor de R\$ 169,07 (CENTO E SESSENTA E NOVE REAIS E SETE CENTAVOS) referente ao saldo reprogramando do exercício anterior, rendimento de Aplicação financeira e valores creditados pelo FNDE. As notas, recibos e comprovantes de pagamento encontram-se disponíveis para a comunidade escolar. Nada mais havendo, às onze horas a presidente da A.P.M agradece a presença de todos e encerra a assembleia, lavrando a ata que segue devidamente assinada e datada por mim, Itelvina

Alves S. Paulo, *Itelvina Alves S. Paulo*, Rita de Cassia Porto, Ana Paula Leite

Leonor dos Santos
Letícia Simone Augusto da Silva
 Mayara Santos Pereira, *Érica Rangel de Melo*, *Aline Araújo*
 Eva Lobo da Silva, *Stephanie Ribeiro Gomes*
 Jailson Silva de Souza, *Wagner Juliano*, *Glis, Sara Paquel, Sabrina*
 Márcia, *Sabrina* *Francine Simone*

Brandão *Carla Couto Rocha*
 Rosimar Franco Anunciação Gonçalves, *Thais Lima de Silve*
 Suelide Diniz dos Santos *Bouline da Silva*, *Jayza*
Isabela da Silva, *Quercia P. de Nascimento*, *Milena Saraiva*
dos Santos *Giuseppe*, *Bárbora Carolina Costa*, *Marcely*
da Silva, *Paulelli do S. Sant'anna*

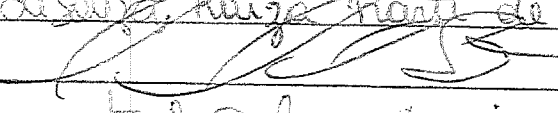
Duane Roberto Gomes Soares, Rosinete Rosa dos Santos,
 Ana Cristina Brandel Maciel Patric da Silva,
 Kelly D Silva, Camila Mello de Moura, Bianca
 Trindade Souza, Velebara de Freitas Rodrigues,
 Jhonata Quimaras Elgario da Silva Vanessa da
 Silva Pachalira, Pais Lira de Oliveira, Bruno Lente Pass,
 Hélio Salbina da Silva Dias, Tainá Calixto da Silva, Afonso da
 Santa Cruz, MATEUS LUCAS GOMES DE SAO, Kauane Silva a
 Juana Barreto Rodrigues, Vanick de Souza, Raiza Frantz de
 Oliveira, Juca de Paula Mallos, 
 Erica Bomfim de Araújo, Nêli Duarte de Silva, Luiz Cláudio
 Coração Inocência, Karina Ferreira Gomes
 Gabriel Ferreira Gomes, Ana Paula T. Francini, Betina
 da Santa Laurence, Mathews Pereira da Silva, Débora
 Pereira de Castro, Maria da Glória, Tamara de Lencastre
 Samara Rodrigues Formosa, Jessica Yasmin G. Saia, Gabriela da Costa S.
 Douglas Rodrigues Martins, Jackson Gomes de Aguiar, Nilson &
 e Wagner, emônica D., F. de S. L. da Costa, J. de S. L. da Costa,
 Quela Ferreira, Daniel S. Honório da Silva, ~~Luís de S. L. da Costa~~ Donald
 Silvestiana Kelly Romel de Melo, Manoel de Almeida
 Ana Paula Tulliani Pfister, Shirlene de Moura Silva (Tia)
 Gláucia Oliveira Gregório, Antônio, Manoel Marques Nogueira
 Marcia de Rufino Soares, Fátima e da Silva, Michele dos Santos
 Sais Hernandez Amorim de Aguiar, Daniela Soares S. de O., Sabrina
 Senften da Silva, Juliana Cristina R. dos Santos, ~~Luís de S. L. da Costa~~
 Andréa de S. L. da Silva, ~~Luís de S. L. da Costa~~ R. de Santana
 Vanessa, Mariana Silva Simões Correia,
 Laurani de Oliveira Colares.



ESTADO DO RIO DE JANEIRO
PREFEITURA DA CIDADE DE NOVA IGUAÇU
SECRETARIA MUNICIPAL DE EDUCAÇÃO

59

PARECER DO CONSELHO FISCAL

Conselho Fiscal aprovado em Assembleia Geral de
26 / 03/ 2018, conforme lavrado em Livro Ata
às folhas nº.29.

A.P.M. do (a)

E. M. FLOR DE LIS.

Município
NOVA IGUAÇU

A presente Prestação de contas foi submetida à consideração da
Assembléia Geral Ordinária do dia 23 / 03/ 2021. Sendo analisada e aprovada pelos
Membros do Conselho Fiscal.

NOVA IGUAÇU, 23 / 03 / 2021.

Assinaturas dos Membros do Conselho Fiscal

SELMA MARIA DA SILVEIRA Nome Legível	<i>Selma m^a da Silveira</i> Assinatura	PROFESSORA cargo ou Situação	10/694.592-7 Mat ou RG
RENATA ANTUNES TORRES Nome Legível	<i>Renata Antunes Torres</i> Assinatura	PROFESSORA cargo ou Situação	10/698.956-0 Mat. ou RG
WILZIMERE AMARAL DOS SANTOS Nome Legível	<i>Wilzimeres A. S. Souza</i> Assinatura	PROFESSORA cargo ou Situação	13/714.687-1 Mat ou RG
DANIELE KLEN FERREIRA Nome Legível	<i>Daniela K. Ferreira</i> Assinatura	PROFESSORA cargo ou Situação	10/708.773-7 Mat. ou RG
PATRICIA DE FATIMA L. DA SILVA Nome Legível	<i>Patricia de F. L. da Silva</i> Assinatura	RESPONSÁVEL cargo ou Situação	24.621.773-1 Mat. Ou RG
ALINE AZEVEDO DO SANTOS Nome Legível	<i>Aline Azevedo dos Santos</i> Assinatura	RESPONSÁVEL cargo ou Situação	25.514.837-1 Mat. ou RG



ESTADO DO RIO DE JANEIRO
PREFEITURA DA CIDADE DE NOVA IGUAÇU
SECRETARIA MUNICIPAL DE EDUCAÇÃO

6

OFÍCIO Nº. 33/E.M. FLOR DE LIS/2021. Nova Iguaçu, 10 de Agosto de 2021.

ASSUNTO: PRESTAÇÃO DE CONTAS DE RECURSOS DO PDDE / FNDE.

A.P.M. DA ESCOLA MUNICIPAL FLOR DE LIS

CIDADE: NOVA IGUAÇU / RJ

Senhora Secretária,

Venho por meio deste informar que não foi possível anexar os extratos da Conta 10/6986-2 , Ag. 0081, pertencente a este processo, devido ao processo em andamento para regularização da ATA da APM E.M. FLOR DE LIS, não permitindo o acesso às contas bancárias.

Na oportunidade apresentamos nossos cumprimentos.

Respeitosamente
Regina Celi S. De Oliveira

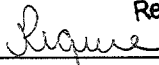
Diretor (a) Geral Mat. 11/698.506-3
PMNI / SEMED

A.
Sra. Maria Virginia de Andrade Rocha.
Secretária Municipal de Educação de Nova Iguaçu

602