



Chave de Acesso	Número NF-e	Versão
33-2003-05.214.053/0021-72-55-001-000.035.699-137.384.845-4	35699	4.00

Dados da NF-e

Modelo	Série	Número	Data de Emissão	Data/Hora de Saída ou da Entrada	Valor Total da Nota Fiscal
55	1	35699	06/03/2020 11:44:55-03:00	06/03/2020 11:44:55-03:00	3.468,48

Emitente

CNPJ	Nome / Razão Social	Inscrição Estadual	UF
05.214.053/0021-72	PARCO COMERCIO E SERVICOS LTDA	87201945	RJ

Destinatário

CNPJ	Nome / Razão Social	Inscrição Estadual	UF
03.143.961/0001-43	ESCOLA MUNICIPAL FLOR DE LIS		RJ
Destino da operação	Consumidor final	Presença do Comprador	
1 - Operação Interna	1 - Consumidor final	1 - Operação presencial	

Emissão

Processo	Versão do Processo	Tipo de Emissão	Finalidade
0 - com aplicativo do Contribuinte	NDDigital NFe 4.8.3	1 - Normal	1 - Normal
Natureza da Operação	Tipo da Operação	Forma de Pagamento	Digest Value da NF-e
VENDAS DE MERCADORIA	1 - Saída		P+ApBul+qNzP2uvVQDV1/LBxKdM=

Situação Atual: AUTORIZADA (Ambiente de autorização: produção)

Eventos da NF-e	Protocolo	Data Autorização	Data Inclusão AN
Autorização de Uso	333200034092552	06/03/2020 às 11:45:12-03:00	06/03/2020 às 11:46:24

CONFERE COM ORIGINAL

RST

RECEBIMOS DE PARCO COMERCIO E SERVICOS LTDA, OS PRODUTOS CONSTANTES DA DANFE INDICADA AO EMBO. DANFE EMITIDO EM 06/03/2020.



**PARCO COMERCIO E SERVICOS LTDA**  
 ROD PRESIDENTE DUTRA  
 BLOCO 01 / NUMERO 13900  
 JARDIM TROPICAL - NOVA IGUAÇU - RJ  
 CEP: 26.015-005 - SAC 4020 - 0220

**DANFE**  
 DOCUMENTO AUXILIAR DA NOTA FISCAL ELETRONICA  
 0 - ENTRADA  
 1 - SAIDA  
 N° **35699**  
 SÉRIE **1**  
 FOLHA **1/6**

CHAVE DE ACESSO  
**33200305214053002172550010000356991373848454**  
 Consulta de autenticidade no portal nacional da NF-e  
[www.nfe.fazenda.gov.br/portal](http://www.nfe.fazenda.gov.br/portal) ou no site da Sefaz Autorizadora

VENDAS DE MERCADORIA  
 INSCRIÇÃO ESTADUAL **87201945** INSCRIÇÃO ESTADUAL SUBSTITUTIVA  
 CNPJ **05.214.053/0021-72**

DESTINATÁRIO  
**ESCOLA MUNICIPAL FLOR DE LIS**  
 ENDEREÇO **ESTRADA MIGUEL COUTO** Nº **110** BAIRRO **MIGUEL COUTO** CEP **26070-269**  
 MUNICÍPIO **NOVA IGUAÇU** UF **RJ** INSCRIÇÃO ESTADUAL  
 DATA DE EMISSÃO **06/03/2020** DATA DE SAÍDA DA NOTA **06/03/2020** HORÁRIO **11:44:55**

FATURA DE DUPLICATA

BASE DE CÁLCULO DO IPI **1.449,01** VALOR DO IPI **260,79** BASE DE CÁLCULO DO ICMST SUBSTITUTIVO **0,00** VALOR DO ICMST SUBSTITUTIVO **0,00** VALOR TOTAL DOS PRODUTOS **3.468,48**  
 VALOR DO IPI **0,00** VALOR DO ICMST **0,00** ICMST **0,00** VALOR TOTAL DA NOTA **3.468,48**

RAZÃO SOCIAL  
 ENDEREÇO  
 Nº DE UNIDADE **1** INSPEC **VOLUME(S)** UNIDADE  
 QUANTIDADE **161,090**

COD. PROD.	DESCRIÇÃO DOS PRODUTOS	NCM	ICMS	CFOP	UN.	QNTD.	V. UNITARIO	V. TOTAL	ICMS	V. ICMS	V. IPI	V. IPI
69327	PAPIL 4KG 96X66 126GM BRANCO MASTER - PCT C 250 - ITACA	4828793	060	5405	PC	10000	151,80	1518,00	0,00	0,00	0,00	0,00
69284	PAPIL CHAMEN 34 OFFICE 75GRS 540LS MASTER - CAIXAC 10 - CHAMEX	4828790	060	5405	CX	20000	175,90	3518,00	0,00	0,00	0,00	0,00
69302	PAPIL KRAFT 0180X120 75G M MASTER - PCT C 200 - ARTI VERDE ABCIP = 64,90; pICP = 2,00%; sICP = 1,30; ABCIPST = 69,90; pICPST = 0,00%; sICPST = 0,00	4828790	060	5102	PC	10000	64,90	649,00	0,00	0,00	0,00	0,00
69375	ALFINET P/MAPIA KIT TIPO ESTRELA CORES C 20 R 258 0613 ATACADO - CARTELA UNID - KIT ABCIP = 2,90; pICP = 2,00%; sICP = 0,08; ABCIPST = 0,00; pICPST = 0,00%; sICPST = 0,00	7319400	200	5102	CA	10000	2,90	290,00	0,00	0,00	0,00	0,00
14068	ALFINET P/MAPIA KIT TIPO FACACORES R ISSIGS ATACADO - CARTELA C 25 - KIT ABCIP = 3,84; pICP = 2,00%; sICP = 0,08; ABCIPST = 0,00; pICPST = 0,00%; sICPST = 0,00	7319400	200	5102	CA	20000	1,92	384,00	0,00	0,00	0,00	0,00
14043	ALFINET P/MAPIA KIT TIPO SAMPL ISSIGS ATACADO - CARTELA C 30 - KIT ABCIP = 7,20; pICP = 2,00%; sICP = 0,14; ABCIPST = 0,00; pICPST = 0,00%; sICPST = 0,00	7319400	200	5102	CA	20000	3,60	720,00	0,00	0,00	0,00	0,00
69374	ATACADO R/PC ADIBO BRANCO KIT PROVA 002 ATACADO - CAIXA UNID - KIT ABCIP = 29,00; pICP = 2,00%; sICP = 1,18; ABCIPST = 0,00; pICPST = 0,00%; sICPST = 0,00	4828790	200	5102	CX	20000	29,00	580,00	0,00	0,00	0,00	0,00

DADOS ADICIONAIS  
 INFORMAÇÕES COMPLEMENTARES  
 VENDA PRESENCIAL - VENDEDOR JANDERSON SANTO PEDRO 47398 PAGAMENTO CARTÃO DÉBITO - ALIQUOTA BASE C 144001 VIGENTE 20079 - IMPRIMTO RECIDO POR  
 SUBSTITUICAO CONFORME RICMS RJ ART 27 IV DO II INC II IV DO II ANEXO I ART 21 IV DO II PROCON RJ DA ALIQUOTA DE 5% DO CENTRO DE VALORES RJ TPI (21/01)  
 CONTRIBUICAO DE BENS DO VENDEDOR ALIQUOTA DE 21% SOBRE A RUA ALIQUOTA DE 21% SOBRE O VALOR DOS TITULOS DE R 25 21/79% ALIQUOTA DOS TRIBUTOS  
 EST R 14 22 02 52% FONTE IRRF

CONFERE COM ORIGINAL

Declaramos que recebemos o material constante desta Nota Fiscal de acordo com a respectiva especificação no dia ..... / ..... / .....

Nova Iguaçu ..... / ..... / .....

*Paulo* / *Prof.*  
Assinatura - cargo

*Rita de Cassia Porto*  
Assinatura - cargo *Diretora Adjunta*

RECEBI da ASSOCIAÇÃO PAIS E MESTRE da ESCOLA MUNICIPAL FLORES DE LIS, CNPJ Nº 03.143.961/0001 - 43

a importância de R\$ ..... (.....)

Paga através do cheque nº ..... de ..... / ..... / .....

Nova Iguaçu, .....

Assinatura - Carimbo

Adquirido com recursos  
FNDE/PDDE  
Nova Iguaçu 6 de Março 2020  
*Rita*

CONFERE O ORIGINAL



PARCO COMERCIO E SERVICOS LTDA  
ROD PRESIDENTE DUTRA  
BLOCO 01 / NUMERO 13666  
JARDIM TROPICAL - NOVA IGUAÇU - RJ  
CEP: 26.015-005 - SAC 4020 - 0220

DANFE  
DOCUMENTO AUTENTADO  
DA NOTA FISCAL  
ELETRONICA  
0 - ENTRADA  
1 - SAÍDA  
Nº 35699  
SERIE 1  
FOLHA 2/6

Barcode  
CHAVE DE ACESSO  
3320 0305 2140 5300 2172 5500 1000 0356 9913 7384 8454  
Consulta de autenticidade no portal nacional da NF-e  
www.nfe.fazenda.gov.br/portal ou no site da Sefaz Autorizadora

VENDEDORES  
VENDEDEIRA  
87201945  
INSCRIÇÃO ESTADUAL  
INSCRIÇÃO ESTADUAL DO SUBST. TRIBUTARIA  
05.214.053/0021-72

Table with columns: CD. PROD., DESCRICÃO DOS PRODUTOS, QUANT., UN., C.FOP, CN., Q. UN., V. UNITARIO, V. TOTAL, DCF. ICMS, V. ICMS, ALIQUOTA, V. IPI. Includes items like APONADORASC, BARRA DE FERRO, BLOCO PRECADO, BARRA DE ALUMINIO, etc.

DADOS DO PRODUTOSERVICOS

CONFERE O ORIGINAL

Declaramos que recebemos o material constante desta Nota Fiscal de acordo com a respectiva especificação no dia ..... / ..... / .....

Nova Iguaçu ..... / ..... / .....

..... / Pres.  
Assinatura - cargo

Rita de Cassia Porto -  
Assinatura - cargo Diretora Adjunta

RECEBI da ASSOCIAÇÃO PAIS E MESTRE da ESCOLA MUNICIPAL FLOR DE LIS, CNPJ Nº 03.143.284/0001 - 43

a importância de R\$ .....

paga através de .....

Assinatura - Carimbo

Adquirido com recursos  
FNDE / PDDE  
Nova Iguaçu 6 de Março de 2020  
Rita

CONFERE O ORIGINAL

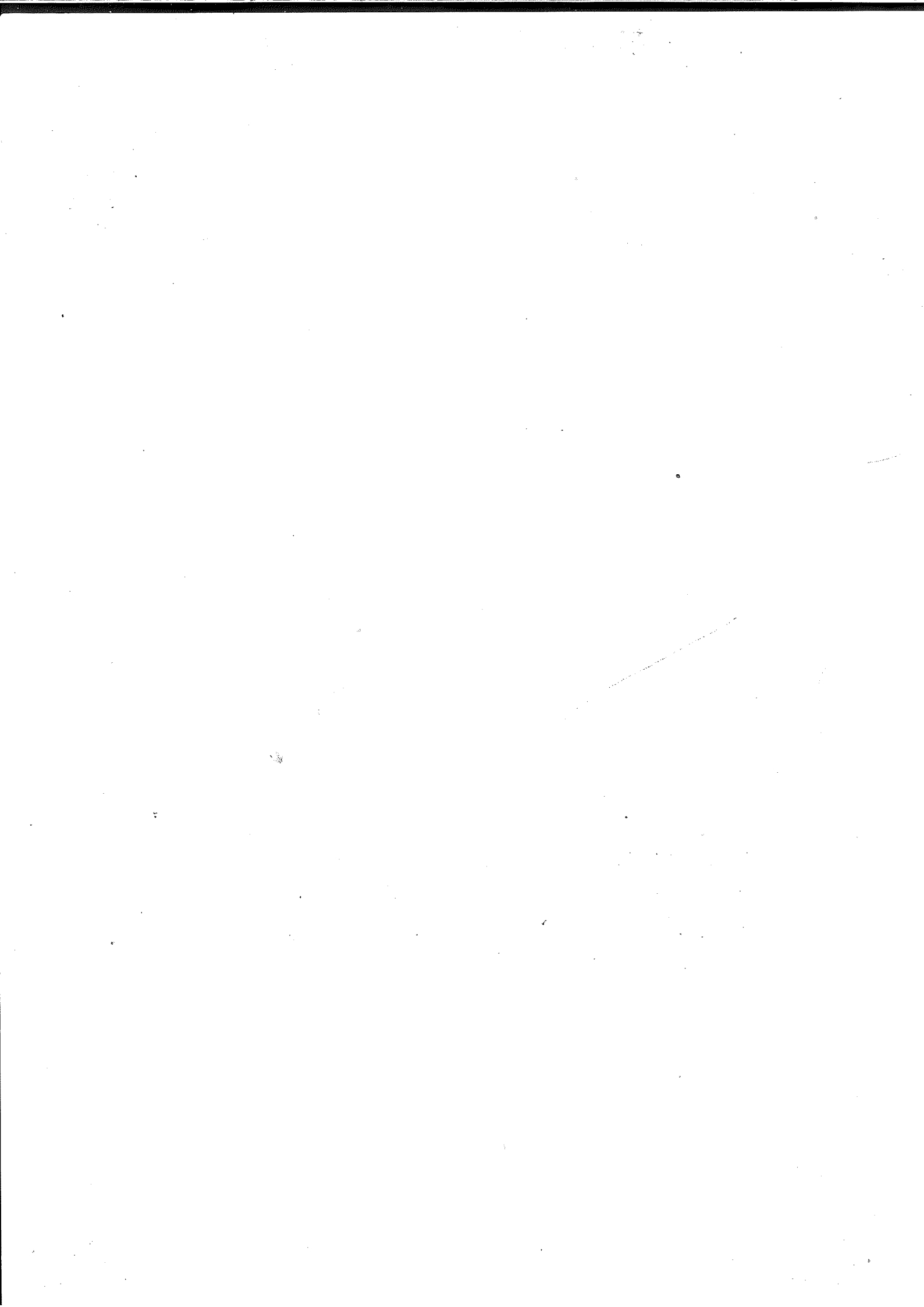

Declaramos que recebemos o material constante desta Nota Fiscal de acordo com a respectiva especificação no dia ..... / ..... / .....

Nova Iguaçu ..... / ..... / .....

*Thiara / Profe*  
Assinatura - cargo profs

*Rita de Cassia Porto*  
Assinatura - cargo

RECEBI da ASSOCIAÇÃO PAIS E MESTRES ESCOLA MUNICIPAL FLOR DE LIS, CNPJ Nº 07.000.001-43 a importância de R\$ ..... (.....) paga através do ..... de ..... / ..... Nova Iguaçu ..... / .....

Assinatura - Carimbo

Adquirido com recursos  
FNDE / PDDE  
Nova Iguaçu 6 de Março de 2020

*ED*

CONFERE O ORIGINAL

RJA



PARCO COMERCIO E SERVICOS LTDA
ROD PRESIDENTE DUTRA
BLOCO 01 / NUMERO 13900
JARDIM TROPICAL - NOVA IGUAÇU - RJ
CEP. 26.015-005 - SAC 4020 - 0220

DANFE
DOCUMENTO AUXILIAR
DA NOTA FISCAL
ELETRONICA
0 - ENTRADA
1 - SAIDA
Nº 35699
SERIE I
FOLHA 4/6



CHAVE DE ACESSO
3320 0305 2140 5300 2172 5500 1000 0356 9913 7384 8454
Consulta de autenticidade no portal nacional da NF-e
www.nfe.fazenda.gov.br/portal ou no site da Sefaz Autorizadora

NUMERO DE CADASTRO EM 313
VENDAS DE MERCADORIA
INSCRIÇÃO ESTADUAL 87201945
INSCRIÇÃO ESTADUAL DO SEU ESTABELECIMENTO 3320003409255246-03/2020 11-05-12-03-00
CNPJ 05.214.053/0021-72

Table with columns: COD. PROD., DESCRICAO DOS PRODUTOS, QUANTIDADE, UNID., VALOR UNITARIO, VALOR TOTAL, etc. Includes items like MARCADOR P/ QUADRO BRANCO FASHION 2 CORES, PAPI BRILHANTE, PASTA CALMOGOC, etc.

CONFIRMAR ORIGINAL



Declaramos que recebemos o material constante desta Nota Fiscal de acordo com a respectiva especificação no dia ..... / ..... / .....

Nova Iguaçu ..... / ..... / .....

*Paula / Prop*  
.....  
Assinatura - cargo

*Rita de Cassia Porto*  
.....  
Assinatura - cargo

*Diretora adjunta*

RECEBI da ASSOCIAÇÃO PAIS E MESTRE da ESCOLA MUNICIPAL FLOR DE LIS, CNPJ Nº 03.143.981/0001 - 43

a importância de R\$ ..... ( ..... )

paga através do cheque nº .....  
de ..... / ..... / .....  
Nova Iguaçu, .....

.....  
Carimbo

Adquirido com recursos  
FNDE / PDDE  
Nova Iguaçu 6 de Março de 2020  
*OP*

CONFERE O ORIGINAL

Rico



PARCO COMERCIO E SERVICOS LTDA
ROD PRESIDENTE DUTRA
BLOCO 01 - NUMERO 15900
JARDIM TROPICAL - NOVA IGUAÇU - RJ
CEP. 26.015-005 - SAC 4020 - 0229

DANFE
DOCUMENTO AUXILIAR
DA NOTA FISCAL
ELETRONICA
0 - ENTRADA
1 - SAÍDA
Nº 35699
SERIE 1
FOLHA 5/6



CHAVE DE ACESSO
3320 0305 2140 5300 2172 5500 1000 0356 9913 7384 8454

Consulta de autenticidade no portal nacional da NF-e
www.nfe.fazenda.gov.br/portal ou no site da Sefaz Autorizadora

VENDAS DE MERCADORIA
INSRIB. MAT. INDEB. AT

87201945

INSCRIÇÃO ESTADUAL RUST. TRIBUTARIA

DIGITON DANFE
332000034092552 06.03.2020 11:45:12-03:00

CNPJ
05.214.053/0021-72

Table with columns: COD. PROD., DESCRICAO DOS PRODUTOS, QUANT., VAL. UNITARIO, VAL. TOTAL, etc. It lists various products like plastic plates, paper plates, and other household items with their respective quantities and values.

DADOS DO PRODUTOSERVICOS

CONFERE O ORIGINAL

Declaramos que recebemos o material constante desta Nota Fiscal de acordo com a respectiva especificação no dia ..... / ..... / .....

Nova Iguaçu ..... / ..... / .....

*Handwritten signature*

Assinatura - cargo Prof.

*Handwritten signature: Rita de Cassia Perle*

Assinatura - cargo

*Handwritten signature: Dirleia Adjunta*

RECEBI da ASSOCIAÇÃO PAIS E MESTRE da ESCOLA MUNICIPAL FLOR DE LIS, O.N.P. J.N.P. 03.143.981/0001 - 43 a importância de R\$ .....

paga através do cheque nº

de ..... / ..... / .....

Nova Iguaçu, .....

Assinatura - Carimbo

Adquirido com recursos

FNDE / PDDE .

Nova Iguaçu, 6 de Março  
2 de 2020.

*Handwritten signature*

CONFERE SE  
ORIGINAL

Rebo



**PARCO COMERCIO E SERVICOS LTDA**  
 ROD PRESIDENTE DUTRA  
 BLOCO 01 - NUMERO 13900  
 JARDIM TROPICAL - NOVA IGUAÇU - RJ  
 CEP: 26.015-005 - SAC: 4026-0220

**DANFE**  
 DOCUMENTO AUXILIAR  
 DA NOTA FISCAL  
 ELETRONICA  
 0 - ENTRADA  
 1 - SAIDA  
 N° **35699**  
 SERIE **1**  
 FOLHA **6/6**



CHAVE DE ACESSO  
**3320 0305 2140 5300 2172 5500 1000 0356 9913 7384 8454**  
 Consulta de autenticidade no portal nacional da NF-e  
 www.nfe.fazenda.gov.br/portal ou no site da Sefaz Autorizadora

**VENDAS DE MERCADORIA**

87201945

DATASINDIC

3320000305214053002172550010000356991373848454

05.214.053/0021-72

C. PROD.	DESCR. DO PROD. FOR.	QUANT.	UN.	VAL. UN.	VAL. TOT.	ICMS	IPI	PIS	COFINS	V. LIQ.	V. DESP.	V. LÍQ. DESP.	V. LÍQ. DESP. ICMS	V. LÍQ. DESP. IPI	V. LÍQ. DESP. PIS	V. LÍQ. DESP. COFINS	V. LÍQ. DESP. OUTROS	V. LÍQ. DESP. TOTAL	V. LÍQ. DESP. TOTAL DESP.	V. LÍQ. DESP. TOTAL DESP. ICMS	V. LÍQ. DESP. TOTAL DESP. IPI	V. LÍQ. DESP. TOTAL DESP. PIS	V. LÍQ. DESP. TOTAL DESP. COFINS	V. LÍQ. DESP. TOTAL DESP. OUTROS	V. LÍQ. DESP. TOTAL DESP. TOTAL		
																										ICMS	IPI
8558	LITILHO LISO 90MM 50MS R 15 ROSA ANTI GOCUL VAREJO - IND UNID - EM HESTIA ABTCP = 1,32 p/CP = 2,00% ACP = 0,03 ABCP/CPST = 0,00 p/CPST = 0,00% A/CPST = 0,00	5402480	000	5102	UN	1,0000				1,3200			1,32						0,24	18,00	0,00						
8528	LITILHO LISO 90MM 50MS R 03 ROSA BIBE VAREJO - IND UNID - EM HESTIA ABTCP = 1,32 p/CP = 2,00% ACP = 0,03 ABCP/CPST = 0,00 p/CPST = 0,00% A/CPST = 0,00	5402480	000	5102	UN	1,0000				1,3200			1,32						0,24	18,00	0,00						
4590	LITILHO LISO 90MM 50MS R 04 AMARELO VAREJO - IND UNID - EM HESTIA ABTCP = 1,32 p/CP = 2,00% ACP = 0,03 ABCP/CPST = 0,00 p/CPST = 0,00% A/CPST = 0,00	5402480	000	5102	UN	1,0000				1,3200			1,32						0,24	18,00	0,00						
8532	LITILHO LISO 90MM 50MS R 07 DOR RADO VAREJO - IND UNID - EM HESTIA ABTCP = 1,32 p/CP = 2,00% ACP = 0,03 ABCP/CPST = 0,00 p/CPST = 0,00% A/CPST = 0,00	5402480	000	5102	UN	1,0000				1,3200			1,32						0,24	18,00	0,00						
8600	LITILHO LISO 90MM 50MS R 08 AZUL ROYAL VAREJO - IND UNID - EM HESTIA ABTCP = 1,32 p/CP = 2,00% ACP = 0,03 ABCP/CPST = 0,00 p/CPST = 0,00% A/CPST = 0,00	5402480	000	5102	UN	1,0000				1,3200			1,32						0,24	18,00	0,00						
8633	LITILHO LISO 90MM 50MS R 10 VERMELHO VAREJO - IND UNID - EM HESTIA ABTCP = 1,32 p/CP = 2,00% ACP = 0,03 ABCP/CPST = 0,00 p/CPST = 0,00% A/CPST = 0,00	5402480	000	5102	UN	1,0000				1,3200			1,32						0,24	18,00	0,00						
125718	LITILHO LISO 90MM 50MS R 15 PINK VAREJO - IND UNID - EM HESTIA ABTCP = 1,32 p/CP = 2,00% ACP = 0,03 ABCP/CPST = 0,00 p/CPST = 0,00% A/CPST = 0,00	5402480	000	5102	UN	1,0000				1,3200			1,32						0,24	18,00	0,00						
8600	LITILHO LISO 90MM 50MS R 17 PRETO VAREJO - IND UNID - EM HESTIA ABTCP = 1,32 p/CP = 2,00% ACP = 0,03 ABCP/CPST = 0,00 p/CPST = 0,00% A/CPST = 0,00	5402480	000	5102	UN	1,0000				1,3200			1,32						0,24	18,00	0,00						
4553	LITILHO LISO 90MM 50MS R 18 VERDE CLARO VAREJO - IND UNID - EM HESTIA ABTCP = 1,32 p/CP = 2,00% ACP = 0,03 ABCP/CPST = 0,00 p/CPST = 0,00% A/CPST = 0,00	5402480	000	5102	UN	1,0000				1,3200			1,32						0,24	18,00	0,00						
125719	LITILHO LISO 90MM 50MS VERMELHO CLARO VAREJO - IND UNID - EM HESTIA ABTCP = 1,32 p/CP = 2,00% ACP = 0,03 ABCP/CPST = 0,00 p/CPST = 0,00% A/CPST = 0,00	5402480	000	5102	UN	1,0000				1,3200			1,32						0,24	18,00	0,00						
107046	GRAMPO 20x8x16 C 1000 KIT GALVANIZADO VAREJO - CAIXA UNID - KIT ABTCP = 0,03 p/CP = 2,00% ACP = 0,03 ABCP/CPST = 0,00 p/CPST = 0,00% A/CPST = 0,00	8319600	200	5102	CX	0,0000				1,3200			0,08						1,81	18,00	0,00						
8586	LAPIS DE COR AMARELO LANTANIS VAREJO R 12 25x4x380 90 - PND UNID - FABR ABTCP = 0,03 p/CP = 2,00% ACP = 0,03 ABCP/CPST = 0,00 p/CPST = 0,00% A/CPST = 0,00	1040100	000	5102	UN	1,0000				1,3200			1,32						0,24	18,00	0,00						
14751	PASTA AMBILINDA 15xCM 3/1 VAREJO - IND UNID - ALUMIN ABTCP = 0,03 p/CP = 2,00% ACP = 0,03 ABCP/CPST = 0,00 p/CPST = 0,00% A/CPST = 0,00	1201210	000	5102	UN	1,0000				1,3200			1,32						0,24	18,00	0,00						
487208	PASTA TRANSPARENTE C TRILHO R 800 BASIC AMARELO VAREJO - IND UNID - PLASTICO ABTCP = 0,03 p/CP = 2,00% ACP = 0,03 ABCP/CPST = 0,00 p/CPST = 0,00% A/CPST = 0,00	1201210	000	5102	UN	1,0000				1,3200			1,32						0,24	18,00	0,00						
4792	PASTA TRANSPARENTE C TRILHO R 800 BASIC ROSA VAREJO - IND UNID - PLASTICO ABTCP = 0,03 p/CP = 2,00% ACP = 0,03 ABCP/CPST = 0,00 p/CPST = 0,00% A/CPST = 0,00	1201210	000	5102	UN	1,0000				1,3200			1,32						0,24	18,00	0,00						
5202	RAB. AKH 20xCM DOPLORETRIS 840 VAREJO - IND UNID - KIT ABTCP = 0,03 p/CP = 2,00% ACP = 0,03 ABCP/CPST = 0,00 p/CPST = 0,00% A/CPST = 0,00	9012200	200	5102	CX	0,0000				1,3200			0,08						1,81	18,00	0,00						

CONFERE COM ORIGINAL

Declaramos que recebemos o material consta-  
desta Nota Fiscal de acordo com a respectiva  
especificação no dia ..... / ..... / .....

Nova Iguaçu ..... / ..... / .....

*[Handwritten signature]*  
Assinatura - cargo Prof<sup>o</sup>

*Rita de Cassia Perle*

Assinatura - cargo

*Dirigente  
Adjunta*

RECEBI da ASSOCIAÇÃO PAIS E MESTRE DE ESCOLA  
MUNICIPAL FLOR DE LIS, CNPJ Nº 03.143.961/0001 - 43  
a importância de R\$ ..... ( ..... )

paga através do cheque nº

de ..... / ..... / .....

Nova Iguaçu, .....

Assinatura - Carimbo

CONFERE O ORIGINAL

Adquirido com recursos  
FNDE / PDDE.  
Nova Iguaçu 6 de Março de  
2020.