



ESTADO DO RIO DE JANEIRO
 PREFEITURA DA CIDADE DE NOVA IGUAÇU
 SECRETARIA MUNICIPAL DE EDUCAÇÃO

2016/027322

002
 P

OFÍCIO Nº. 006 /E.M.CIEP 022 PRESIDENTE GETULIO VARGAS/2016

Nova Iguaçu, 29 de Janeiro de 2016.

ASSUNTO: PRESTAÇÃO DE CONTAS DE RECURSOS DO PDDE / ESTURURA FNDE.

AAE DO CIEP 022 PRESIDENTE GETULIO VARGAS

CIDADE: NOVA IGUAÇU / RJ

Senhora Secretária,

Apresentamos a V. Exa., devidamente relacionados os comprovantes das despesas efetuadas por conta de recebimento do recurso, no valor de R\$8.750,00 (Oito mil, setecentos e cinquenta reais) recebido em 26 / 08 / 2015, movimentado na conta bancária nº. 93.432-1 aberta no Banco do Brasil (BB) Agência 0081-7.

Instruem a presente Prestação de Contas os seguintes documentos:

1. Ofício Inicial;
2. REX;
3. Demonstrativo da Execução da Receita e da Despesa e de Pagamentos Efetuados;
4. Relação de Bens Adquiridos;
5. Planilha de Consolidação de Pesquisa de Preços;
6. Termo de Doação;
7. Conciliação Bancária;
8. Extratos Bancários da Conta Corrente, CDB e Conta Poupança de Agosto/2015 a Dezembro/2015;
09. Notas Fiscais Originais;
10. Canhotos Originais dos Cheques;
11. Parecer do Conselho Fiscal Original;
12. Justificativas.

Na oportunidade apresentamos nossos cumprimentos.

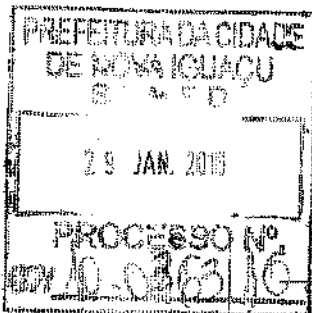

Respeitosamente,

Kelly Cristina Souza Cardoso

KELLY CRISTINA SOUZA CARDOSO
 Diretora Geral

A.
 Sra. Maria Aparecida Marcondes Rosestolato
 Secretária Municipal de Educação de Nova Iguaçu

Kelly Cristina S. C. Marinho
 Diretora Geral 11/696.996-3
 PMNI / SEMED



MINISTÉRIO DA EDUCAÇÃO
 FUNDO NACIONAL DE DESENVOLVIMENTO DA EDUCAÇÃO
 SISTEMA DE AÇÕES E ASSISTÊNCIA EDUCACIONAL
 PROGRAMA DINHEIRO DIRETO NA ESCOLA

Data: 27/01/2016

Hora: 10:25:37

Relação de Unidades Executoras (REx) - 2015

[<-- Voltar](#)

EEEx: PREF MUN DE NOVA IGUACU	CNPJ: 29.138.278/0001-01
UF: RJ	Processo: 23034.003682/2015-13
Valor Custeio: 1.035.506,00	Valor Capital: 315.254,00
	Valor Total: 1.350.760,00

Executora: ASSOCIACAO DE APOIO A ESCOLA CIEP 022 PRES GET. VARGAS	CNPJ: 00.793.388/0001-25
UF: RJ Município: NOVA IGUACU	N° Escolas: 1
Banco: 001 Agência: 0031 Conta: 0000225428	N° Alunos: 705

Valor Total Estimado: 15.100,00	Dedução (Valor reprogramado excedente a 30% dos recursos disponíveis no exercício anterior): 0,00	Valor Devido: 15.100,00						
Descrição do Pagamento	Valor Devido			Valor Ajuste		Valor Total	Valor Pago em 2015	VI Pg 2016 Ref. a 2015
	Custeio	Capital	Total	Custeio	Capital			
PDDE EDUC. BASICA	12.080,00	3.020,00	15.100,00	0,00	0,00	15.100,00	0,00	15.100,00
Total:	12.080,00	3.020,00	15.100,00	0,00	0,00	15.100,00	0,00	15.100,00

Escola		N° Alunos	Descrição do Pagamento	Valor		
Código	Nome			Custeio	Capital	Total
33058229	CIEP BRIZOLAO 022 PRESIDENTE GETULIO VARGAS	705	PDDE EDUC. BASICA	12.080,00	3.020,00	15.100,00
			Total:	12.080,00	3.020,00	15.100,00

Dados atualizados até 26/01/2016

[<-- Voltar](#)

Reprogramado ???



FUNDO NACIONAL DE DESENVOLVIMENTO DA EDUCAÇÃO
DIRETORIA FINANCEIRA
COORDENAÇÃO GERAL DE CONTABILIDADE E ACOMPANHAMENTO DE PRESTAÇÃO DE CONTAS

PRESTAÇÃO DE CONTAS

BLOCO 1 - IDENTIFICAÇÃO

01 - Programa/Ação: 02 - Exercício: 2015

PDDE - ESTRUTURA

03 - Nome: CIEP MUNICIPALIZADO 022 PRESIDENTE GETULIO VARGAS

04 - Número do CNPJ: 00.793388/0001-25

05 - Endereço: RUA CORONEL BERNARDINO DE MELLO SALIMUNERO, NOVA IGUAÇU, R.J.

06 - Município: NOVA IGUAÇU

07 - UF: R.J.

BLOCO 2 - SINTENSE DA EXECUÇÃO DA RECEITA E DA DESPESA (R\$)

08 - Saldo Reprogramado do Exercício Anterior		09 - Valor Creditado pelo FNDE no Exercício		10 - Recursos Próprios		11 - Rendimentos de Aplicação Financeira		12 - Devolução de Recursos no FNDE (C)	
Custelo	Capital	Custelo	Capital	Custelo	Capital	Custelo	Capital	Custelo	Capital
0,00	0,00	6.125,00	2.625,00	138,57					
13 - Valor Total da Receita		14 - Valor da Despesa Realizada (c)		15 - Saldo a Reprogramar para o Exercício Seguinte		16 - Saldo Devolvido		17 - Período de Execução	
Custelo	Capital	Custelo	Capital	Custelo	Capital	Custelo	Capital		
6.261,57	2.625,00	7.773,99	1.112,00	(-1.512,42)	1.513,00			26 / 08 / 2015 a	01
								31 / 12 / 2015	

BLOCO 3 - PAGAMENTOS EFETUADOS

19 - Item	20 - Nome do Favorecido	21 - CNPJ ou CPF	22 - Tipo de Bens e Materiais Adquiridos ou Contratos	23 - Origem R\$ (C)	24 - Nat. Desp.	25 - Documento	26 - Pagamento		27 - Valor (R\$)	
							Nº Ch/DB	Data		
01	NASCIMENTO E OLIVEIRA COM. E SERVIÇOS LTDA ME	05.473.890/0001-72	EQUIPAMENTO DE APOIO PEDAGOGICO	FNDE	K	NF 0562	21/12/15	850002	21/12/15	1.112,00
02	EDNALDO BARROS DE OLIVEIRA	18.147.230/0001-43	MANUTENÇÃO PREDIAL	FNDE	C	NF 06	09/12/15	850001	09/12/15	5.350,00
03	EDNALDO BARROS DE OLIVEIRA	18.147.230/0001-43	REFORMA PREDIAL	FNDE	C	NF 07	09/12/15	850005	09/12/15	2.423,99
04										
05										
06										
07										
08										
28-6 TOTAL										8.885,99

BLOCO 4 - AUTENTICAÇÃO

NOVA IGUAÇU, 02 DE JANEIRO DE 2016

Local e Data

Assinatura do(a) Dirigente ou do Representante Legal

Kelly Cristina Souza Cardoso Marinho

Nome do(a) Dirigente ou do Representante Legal

Cartão de Registro do Conselho Fiscal - Conselho da Câmara Municipal



FUNDO NACIONAL DE DESENVOLVIMENTO DA EDUCAÇÃO
 DIRETORIA FINANCEIRA
 COORDENAÇÃO-GERAL DE CONTABILIDADE E ACOMPANHAMENTO DE PRESTAÇÃO DE CONTAS

PRESTAÇÃO DE CONTAS

RELACÃO DE BENS ADQUIRIDOS OU PRODUZIDOS

BLOCO 1 – IDENTIFICAÇÃO		02 – Exercício 2015
01 – Programa/Ação PDDE – PROGRAMA DINHEIRO DIRETO NA ESCOLA		
03 – Nome AAE CIEP022 PRESIDENTE GETULIO VARGAS		
05 – Endereço RUA BERNARDINO DE MELO – SN – BAIRRO DA LUZ		
04 – N.º do CNPJ 00.793.388/0001-25		07 – UF RJ
06 – Município NOVA IGUAÇU		

BLOCO 2 – IDENTIFICAÇÃO DOS BENS ADQUIRIDOS OU PRODUZIDOS					
Tipo	08 – Documento Número	Data	09 – Especificação dos Bens	11 – Valor (R\$)	
				10 – Quantidade	Unitário
NF	0562	21/12/15	CONDICIONADOR INVERT 9000 BTUS KOS09FC TENSÃO/FREQUENCIA 220 – 230 / 60	01	1.112,00
Total					1.112,00

12 – TOTAL 1.112,00

BLOCO 3 – AUTENTICAÇÃO	
NOVA IGUAÇU, 02 DE JANEIRO DE 2016 Local e Data	KELLY CRISTINA SOUZA CARDOSO Nome do(a) Dirigente ou do Representante Legal da UEx ou EM
	<i>[Assinatura]</i> Assinatura do(a) Dirigente ou do Representante Legal da UEx ou EM

2016/027120

05



Programa Dinheiro Direto na Escola (PDE)

Fundo Nacional de Desenvolvimento da Educação

CONSOLIDAÇÃO DE PESQUISAS DE PREÇOS

BLOCO I - IDENTIFICAÇÃO DA UNIDADE EXECUTORA PRÓPRIA (UEX) / ENTIDADE MANTENEDORA (EM)

01 - Razão Social
AAE CIEP 022 PRESIDENTE GETULIO VARGAS
02 - CNPJ
00.793.388/0001-25

BLOCO II - IDENTIFICAÇÃO DOS PROPONENTES (Fornecedores de produtos ou prestadores de serviços)

03 - Razão Social do Proponente (A)
EDNALDO BARROS DE OLIVEIRA
03 - Razão Social do Proponente (B)
AJL COM. DE PROD. EDUCACIONAIS E SERVIÇOS
04 - CNPJ do Proponente (A)
18.147.230/0001-43
04 - CNPJ do Proponente (B)
13.551.844/0001-72
03 - Razão Social do Proponente (C)
COLIN COM. E SERV. LTDA ME
04 - CNPJ do Proponente (C)
03.795.102/0001-39

BLOCO III - PROPOSTAS (R\$ 1,00)

05 - Item 01
06 - Descrição dos Produtos e Serviços
MANUTENÇÃO DOS BANHEIROS DO PRIMEIRO PISO DA ESCOLA,
DESENTUPIMENTO DO ESGOTO DOS BANHEIROS, CONSERVO DO VAZAMENTO
DO PÁTIO DA UNIDADE E MANUTENÇÃO DA PARTE ELÉTRICA DO PRIMEIRO
PISO.

07 - Unid. UND
08 - Quant. 01
09 - Valor Proposto (A) 5.350,00
10 - Valor Proponente (B) 6.800,00
11 - Valor Proponente (C) 7.276,00

BLOCO IV - APURAÇÃO DAS PROPOSTAS

14 - Itens de Menor Valor

Proponente (A) 01
Proponente (B)
Proponente (C)

Proponente (A)	Proponente (B)	Proponente (C)
5.350,00	6.800,00	7.276,00
5.350,00	6.800,00	7.276,00

12 - Valor Total da Proposta
13 - Valor Total da Proposta com Descontos

15 - Valor Total dos Itens de Menor Valor
5.350,00

16 - Valor Total
5.350,00

BLOCO V - AUTENTICAÇÃO

17 - Local e Data
NOVA IGUAÇU, 02 DE JANEIRO DE 2016

18 - Nome do Dirigente ou do Representante Legal da UEX ou de EM
KELLY CRISTINA SOUZA CARDOSO

19 - Assinatura do Dirigente ou do Representante Legal da UEX ou de EM

Kelly Cristina Souza Cardoso

[Handwritten Signature]



Programa Dinheiro Direto na Escola (P. DE)
Fundo Nacional de Desenvolvimento da Educação

CONSOLIDAÇÃO DE PESQUISAS DE PREÇOS

BLOCO I - IDENTIFICAÇÃO DA UNIDADE EXECUTORA PRÓPRIA (UEX) / ENTIDADE MANTENEDORA (EM)

01 - Razão Social: AAE CIEP 022 PRESIDENTE GETULIO VARGAS
02 - CNPJ: 00.793.388/0001-25

BLOCO II - IDENTIFICAÇÃO DOS PROPONENTES (Fornecedores de produtos ou prestadores de serviços)

03 - Razão Social do Proponente (A): EDNALDO BARROS DE OLIVEIRA
03 - Razão Social do Proponente (B): AJL COM. DE PROD. EDUCACIONAIS E SERVIÇOS
03 - Razão Social do Proponente (C): COLIN COM. E SERV. LTDA ME
04 - CNPJ do Proponente (A): 18.147.230/0001-43
04 - CNPJ do Proponente (B): 13.551.844/0001-72
04 - CNPJ do Proponente (C): 03.795.102/0001-39

BLOCO III - PROPOSTAS (R\$ 1,00)

05 - Item: 01
06 - Descrição dos Produtos e Serviços: MANUTENÇÃO DOS PISOS DOS BANHEIRO DO SEGUNDO PISO DA ESCOLA E MANUTENÇÃO DO ESGOTO DA COZINHA.
07 - Unid.: UND
08 - Quant.: 01
09 - Valor Proponente (A): 2.423,99
10 - Valor Proponente (B): 3.200,00
11 - Valor Proponente (C): 3.424,00

BLOCO IV - APURAÇÃO DAS PROPOSTAS

14 - Itens de Menor Valor

Proponente (A) 01
Proponente (B)
Proponente (C)

Proponente (A)	Proponente (B)	Proponente (C)
2.423,99	3.200,00	3.424,00
2.423,99	3.200,00	3.424,00

15 - Valor Total Itens de Menor Valor: 2.423,99

16 - Valor Total: 2.423,99

BLOCO V - AUTENTICAÇÃO

17 - Local e Data: NOVA IGUAÇU, 02 DE JANEIRO DE 2016

18 - Nome do Dirigente ou do Representante Legal da UEx ou da EM: KELLY CRISTINA SOUZA CARDOSO

19 - Assinatura do Dirigente ou do Representante Legal da UEx ou da EM

[Handwritten Signature]



Programa Dinheiro Direto na Escola (PDDE)
Fundo Nacional de Desenvolvimento da Educação

CONSOLIDAÇÃO DE PESQUISAS DE PREÇOS

BLOCO I - IDENTIFICAÇÃO DA UNIDADE EXECUTORA PRÓPRIA (UEX) / ENTIDADE MANTENEDORA (EM)

01 - Razão Social: AAE CIEP 022 PRESIDENTE GETULIO VARGAS
02 - CNPJ: 00.793.388/0001-25

BLOCO II - IDENTIFICAÇÃO DOS PROPONENTES (Fornecedores de produtos ou prestadores de serviços)

03 - Razão Social do Proponente (A): NASCIMENTO E OLIVEIRA COM. E SERV. LTDA - ME
03 - Razão Social do Proponente (B): M D MATTOS - COMERCIO E SERVIÇOS LTDA
04 - CNPJ do Proponente (A): 05.473.890/0001-72
04 - CNPJ do Proponente (B): 14.437.142/0001-25
03 - Razão Social do Proponente (C): A V COMERCIO E REFORMAS DE MOVEIS LTDA - ME
04 - CNPJ do Proponente (C): 11.871.074/0001-10

BLOCO III - PROPOSTAS (R\$ 1,00)

05 - Item	06 - Descrição dos Produtos e Serviços	07 - Unid.	08 - Quant.	09 - Valor Proponente (A)	10 - Valor Proponente (B)	11 - Valor Proponente (C)
01	CONDICIONADOR INVERT 9000 BTUS KOS9FC TENSÃO	UND	01	1.112,00	1.150,00	1.200,00

BLOCO IV - APURAÇÃO DAS PROPOSTAS

14 - Item de Menor Valor	15 - Valor Total dos Itens de Menor Valor
PropONENTE (A) 01	1.112,00
PropONENTE (B)	1.150,00
PropONENTE (C)	1.200,00
12 - Valor Total da Proposta	1.112,00
13 - Valor Total da Proposta com Desconto	1.150,00
16 - Valor Total	1.112,00

BLOCO V - AUTENTICAÇÃO

17 - Local e Data: NOVA IGUAÇU, 02 DE JANEIRO DE 2016

18 - Nome do Dirigente ou do Representante Legal da UEX ou da EM: KELLY CRISTINA SOUZA CARDOSO
19 - Assinatura do Dirigente ou do Representante Legal da UEX ou da EM:

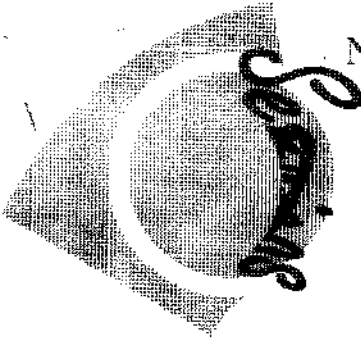

Nascimento e Oliveira Comércio e Serviços LTDA - M.E.

CNPJ: 05473890/0001-72.
Inscrição Estadual: 78248599.
Inscrição Municipal: 29081-5.
Tel. 8312 3016-7624 7134.

De: NASCIMENTO E OLIVEIRA COMÉRCIO E SERVIÇOS LTDA – M.E.
Para: AAE CIEP 022 PRESIDENTE GETÚLIO VARGAS
AOS CUIDADOS DA DIREÇÃO.

PROPOSTA ORÇAMENTÁRIA

EM ATENDIMENTO A SOLICITAÇÃO FEITA POR ESSA UNIDADE ESCOLAR.

01 CONDICIONADOR INVERT 9000BTUS KOS9FC TENSÃO.

VALOR; R\$ 1.112,00

DATA; 21/12/2015

Sem mais para o momento.

Carlos Henrique de Oliveira

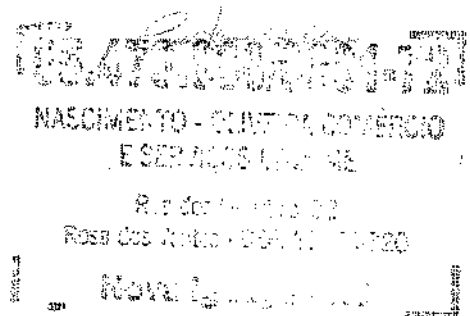

3016 / 027182

009
②

M D Mattos - Comercio e Serviços Ltda

CNPJ 14.437.142/0001-25 – INSCR. EST. 79.510.041

Rua Hernani, 393, Loja 01 (Esq. c/ Av. Camarim)

Vila do Tinguá - Queimados/RJ – CEP 26.383-190

Email: mdmattos2011@yahoo.com.br

TEL/FAX: (21) 3770-2243

CLIENTE: AAE CIEP 022 PRESIDENTE GETULIO VARGAS

DATA: 21/12/2015

PROPOSTA DE PREÇOS

QTD	PRODUTOS	V. UNIT	V. TOTAL
1	CONDICIONADOR 9000BTUS	R\$ 1.150,00	R\$ 1.150,00

		TOTAL	R\$ 1.150,00
--	--	--------------	---------------------

[Handwritten signature and stamp]
M. D. MATTOS
CNPJ 14.437.142/0001-25
RUA HERNANI, 393 - LOJA 01
VILA DO TINGUÁ - QUEIMADOS - RJ
CEP 26.383-190
TEL/FAX: (21) 3770-2243

2016/027122

0010
10

A.V COM E REFORMAS DE MOVEIS LDTA
AV MOVEIS E UTILIDADES
AVMOVEIS@AVMOVEIS.COM.BR / WWW.AVMOVEIS.COM.BR
TEL: 3770-4209/ 3565-3663 / 8108-4071

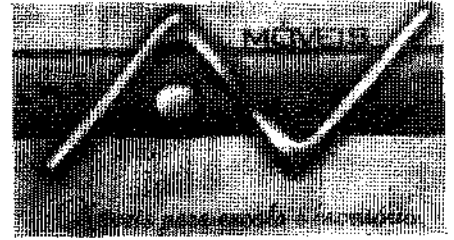

CLIENTE: CIEP 022 PRESIDENTE GETULIO VARGAS

Proposta

Produto	V. TOTAL
Condicionador 9000 btus	R\$ 1.200,00
TOTAL: 1.200,00	

CONDIÇÕES DE PAGAMENTO: CHEQUE A VISTA
ENTREGA: 10 DIAS

Rio de Janeiro, 21 de dezembro de 2015

11.871.074/0001-10

A.V. COMERCIO E REFORMAS
DE MOVEIS LDTA - ME

Rua Maria Silva, 82 Lt. 02 Cx. 34 Parati
Vila Camarão, CEP 34.385-420

QUEIMADOS - RJ



EDNALDO BARROS DE OLIVEIRA 03337799752
Rua Jequitinhonha, 39 casa 02 – Bairro Banco de Areia.
CNPJ: 18.147.230/0001-43 - Inscrição Estadual: isento

0013
R

Rio de Janeiro 03/12/2015

A direção do
Ciep 022 Presidente Getúlio Vargas

Proposta de preços

Produto	Quant	Preço Unit.	Preço Total
0	0	R\$ -	R\$ 0,00
Manutenção dos banheiros do primeiro piso da escola, desentupimento do esgoto dos banheiros, conserto do vazamento do pátio da unidade e manutenção da parte elétrica do primeiro piso.	1	R\$ 5.350,00	5.350,00
0	0	R\$ -	R\$ 0,00
0	0	R\$ -	R\$ 0,00
0	0	R\$ -	R\$ 0,00
0	0	R\$ -	R\$ 0,00
0	0	R\$ -	R\$ 0,00
Total.....			R\$ 5.350,00

Sem mais para o momento

Ednaldo Barros de Oliveira 03337799752

2010/027122

0012
②

COLIN COM. E SERVIÇOS LTDA-ME

End: RUA CARLOS ALBERTO DO REGO RAPOSO Nº 109 Lj B
BAIRRO: CENTRO - QUEIMADOS- RJ
CNPJ:03.795.102/0001-39 IE: 77031910
Tel.: 2267-9896

Rio de Janeiro 27/11/2015

A

Ciep 022 Presidente Getulio Vargas

Proposta de Preços

Mercadorias Orçadas	Quant	Unitário	Total
0	0	R\$ -	R\$ -
0	0	R\$ -	R\$ -
Manutenção dos banheiros do primeiro piso da escola, desentupimento de esgoto dos banheiros, conserto do vazamento do patio da unidade e manutenção da parte elétrica do primeiro piso	1	R\$ 7.276,00	
			R\$ 7.276,00
0	0	R\$ -	R\$ -
0	0	R\$ -	R\$ -
0	0	R\$ -	R\$ -
0	0	R\$ -	R\$ -
0	0	R\$ -	R\$ -
0	0	R\$ -	R\$ -
0	0	R\$ -	R\$ -
0	0	R\$ -	R\$ -
0	0	R\$ -	R\$ -
0	0	R\$ -	R\$ -
0	0	R\$ -	R\$ -

Total dos Produtos R\$ 7.276,00



 COLIN COM. LTDA

RECIBO N.º 0012

0013
R

2016/027122

ALEXANDRE JOSE DE LIRA

CNPJ 13551844/0001-72
I. E. ISENTO
TRAV CELEDINO CARNEIRO, N-50° -
CHATUBA
Cep 26583-180 Rio de Janeiro - MESQUITA
Tels: (21) 37657275 / (21) 98518-9934
alexandreagape1@hotmail.com

AJL COMERCIO .E SERVIÇOS

A

Rio de janeiro

25/11/2015

Ciep 022 Presid. Getulio Vargas

Ref: Proposta de Preço

Item	Quant	Especificação	R\$ Unit.	R\$ Total
1	1	Manutenção dos banheiros do primeiro piso da escola, desentupimento do esgoto dos banheiros, conserto do vazamento do patio da unidade e manutenção da parte elétrica do primeiro piso	6.800,00	R\$ 6.800,00
2				R\$ -
3				R\$ -
4				R\$ -
5				R\$ -
6				R\$ -
7				R\$ -
8				R\$ -
9				R\$ -
10				R\$ -
11				R\$ -
12				R\$ -
13				R\$ -
14				R\$ -
15				R\$ -
16				R\$ -
17				R\$ -
18				R\$ -
19				R\$ -
20				R\$ -
21				R\$ -
22				R\$ -
23				R\$ -
24				R\$ -
25				R\$ -
26				R\$ -

Total geral R\$ 6.800,00

PROPOSTA VALIDA 10 DIAS

AJL COMERCIO DE PRODUTOS EDUCACIONAIS E SERVIÇOS



EDNALDO BARROS DE OLIVEIRA 03337799752
Rua Jequitinhonha, 39 casa 02 – Bairro Banco de Areia.
CNPI: 18.147.230/0001-43 - Inscrição Estadual: isento

2016 / 027122

0014
R

Rio de Janeiro 03/12/2015

A direção do
Ciep 022 Presidente Getúlio Vargas

Proposta de preços

Produto	Quant	Preço Unit.	Preço Total
0	0	R\$ -	R\$ 0,00
Manutenção dos banheiros do segundo piso da escola e Manutenção do esgoto da cozinha.	1	R\$ 2.423,99	2.423,99
0	0	R\$ -	R\$ 0,00
0	0	R\$ -	R\$ 0,00
0	0	R\$ -	R\$ 0,00
0	0	R\$ -	R\$ 0,00
0	0	R\$ -	R\$ 0,00
Total.....			R\$ 2.423,99

Sem mais para o momento

Ednaldo Barros de Oliveira 03337799752

2016/027122

0015

ALEXANDRE JOSE DE LIRA

CNPJ 13551844/0001-72

I. E. ISENTO

TRAV CELEDINO CARNEIRO, N-50º

CHATUBA

Cep 26569-180 Rio de Janeiro - MESQUITA

Tels: (21) 37657275 / (21) 98518-9934

alexandreagape1@hotmail.com

AJL COMERCIO .E SERVIÇOS

A

Rio de Janeiro

25/11/2015

Ciep 022 Presid. Getulio Vargas

Ref: Proposta de Preço

Item	Quant	Especificação	R\$ Unit.	R\$ Total
1	1	Manutenção dos banheiros do segundo piso da escola e Manutenção do esgoto da cozinha	3.200,00	R\$ 3.200,00
2				R\$ -
3				R\$ -
4				R\$ -
5				R\$ -
6				R\$ -
7				R\$ -
8				R\$ -
9				R\$ -
10				R\$ -
11				R\$ -
12				R\$ -
13				R\$ -
14				R\$ -
15				R\$ -
16				R\$ -
17				R\$ -
18				R\$ -
19				R\$ -
20				R\$ -
21				R\$ -
22				R\$ -
23				R\$ -
24				R\$ -
25				R\$ -
26				R\$ -

Total geral R\$ 3.200,00

PROPOSTA VALIDA 10 DIAS

AJL COMERCIO DE PRODUTOS EDUCACIONAIS E SERVIÇOS

2016/027122

0016
②**COLIN COM. E SERVIÇOS LTDA-ME**

End: RUA CARLOS ALBERTO DO REGO RAPOSO Nº 109 LJ B

BAIRRO: CENTRO - QUEIMADOS- RJ

CNPJ: 03.795.102/0001-39 IE: 77031910

Tel.: 2267-9896

Rio de Janeiro 27/11/2015

A.

Ciep 022 Presidente Getulio Vargas

Proposta de Preços



Mercadorias Orçadas	Quant	Unitário	Total
0	0	R\$ -	R\$ -
0	0	R\$ -	R\$ -
Manutenção dos banheiros do segundo piso da escola e Manutenção do esgoto da cozinha	1	R\$ 3.424,00	
			R\$ 3.424,00
0	0	R\$ -	R\$ -
0	0	R\$ -	R\$ -
0	0	R\$ -	R\$ -
0	0	R\$ -	R\$ -
0	0	R\$ -	R\$ -
0	0	R\$ -	R\$ -
0	0	R\$ -	R\$ -
0	0	R\$ -	R\$ -
0	0	R\$ -	R\$ -
0	0	R\$ -	R\$ -
0	0	R\$ -	R\$ -
0	0	R\$ -	R\$ -

Total dos Produtos**R\$ 3.424,00****COLIN COM. LTDA**

... 2016/027122

TERMO DE DOAÇÃO

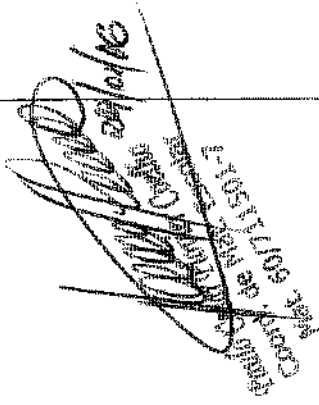
Pelo presente instrumento a ASSOCIAÇÃO DE APOIO A ESCOLA CIEP 022 PRESIDENTE GETULIO VARGAS faz, em conformidade com a legislação aplicável ao Programa Dinheiro Direto na Escola (PDDE) e demais normas pertinentes à matéria, a doação do(s) bem(ns), conforme discriminado(s) abaixo, adquirido(s) ou produzido(s) ou produzido(s) com recursos do referido Programa, ao(a) PREFEITURA DA CIDADE DE NOVA IGUAÇU para que seja(m) tombado(s) e incorporado(s) ao seu patrimônio público e destinado(s) à escola acima identificada, à qual cabe a responsabilidade pela guarda e conservação do(s) mesmo(s).

N.º ORD.	DESCRIÇÃO DO BEM	QTDE.	NOTA FISCAL		VALOR (R\$)	
			N.º	DATA	UNITÁRIO	TOTAL
01	CONDICIONADOR INVERT 9000 BTUS KOS09FC TENSÃO / FREQUENCIA 220-230/60	01	0562	21/12/15	1.112,00	1.112,00
					1.112,00	1.112,00
TOTAIS:					1.112,00	1.112,00
NOVA IGUAÇU, 02 DE JANEIRO DE 2016			KELLY CRISTINA SOUZA CARDOSO		 Assinatura do(a) Responsável pela UEx	
Local e Data			Nome do(e) Responsável pela UEx			

048



FUNDO NACIONAL DE DESENVOLVIMENTO DA EDUCAÇÃO
DIRETORIA FINANCEIRA
COORDENAÇÃO-GERAL DE CONTABILIDADE E ACOMPANHAMENTO DE PRESTAÇÃO DE CONTAS

PRESTAÇÃO DE CONTAS

PRESTAÇÃO DE CONTAS

CONCILIAÇÃO BANCÁRIA

BLOCO 1 - IDENTIFICAÇÃO		02 - Exercício 2015	
01 - Programa/Ação PODE - ESTRUTURA		04 - N.º do CNPJ 00.793.388/0001-25	
03 - Nome AAE CIEP 022 PRESIDENTE GETULIO VARGAS		06 - Município NOVA IGUAÇU	
05 - Endereço RUA BERNARDINO DE MELO SIN - BAIRRO DALUZ		07 - UF RJ	
BLOCO 2 - IDENTIFICAÇÃO BANCÁRIA E SALDO			
08 - Banco 001	09 - Cód. da Agência 0081-7	10 - N.º da Conta Corrente 93.432-1	11 - Saldo do Extrato Bancário Valor (R\$) 0,58
BLOCO 3 - DEMONSTRAÇÃO CONTÁBIL / FINANCEIRA			
12 - Créditos não Demonstrados no Extrato Histórico	Valor (R\$)	13 - Débitos não Demonstrados no Extrato Histórico	Valor (R\$)
14 - Restos a Pagar Processados Histórico	Valor (R\$)	15 - Saldo Contábil (11+12) - (13+14)	0,58
16 - Total			0,58
BLOCO 4 - AUTENTICAÇÃO			
NOVA IGUAÇU, 02 DE JANEIRO DE 2016 Local e Data		Assinatura do(a) Dirigente ou do Representante Legal da EEX ou EM <i>Kelly Cristina Souza Cardoso</i> Nome Legível do(a) Dirigente ou do Representante Legal da EEX ou EM KELY CRISTINA SOUZA CARDOSO	

2016 / 02 / 12

03