

2019/003434

41  
A

**LSL COUTINHO SERVIÇOS**  
**CONSTRUÇÃO E SERRALHERIA E BAZAR EIRELE**  
**RUA DOS TOPÁZIOS, Nº 181 RIO DE JANEIRO – R.J.**  
**TEL: 99999-8900**  
**CNPJ: 30.590.775/0001-25**  
**E-MAIL: [coutinhorj.lsl@gmail.com](mailto:coutinhorj.lsl@gmail.com)**

Rio de Janeiro, 02 de outubro de 2018.

Para:  
 S.E.E.A.A.E.CIEP BRIZOLÃO 071  
 MAXIMIANO RIBEIRO DA SILVA  
 RUA ITARARÉ - S/Nº  
 JARDIM IGUAÇU – NOVA IGUAÇU – R.J.

Em atenção a sua solicitação, estamos lhe enviando nossa proposta comercial. Segue abaixo descrição e valor dos produtos.

PRODUTOS	UNI	VALOR	TOTAL
Ventilador Tufão grande	10 uni	446,40	4.464,00

Total do orçamento: R\$ 4.464,00

Atenciosamente;

  
 LSL COUTINHO SERVIÇOS  
 CONSTRUÇÃO E SERRALHERIA E BAZAR EIRELE  
 Rua dos Topázios, nº 181 - Rio de Janeiro - RJ  
 CEP: 22250-000  
**BAZAR EIRELE**

2019/003131

42

①

# ADRIANO TEPPERINO RAMALHO

MERCEARIA E BAZAR -M.E.  
RUA NILO PEÇANHA Nº 391  
CENTRO - PARACAMBÍ - R.J.  
CNPJ: 05463862/0001-74

PARACAMBÍ, 04 / 10 / 2018.

À:  
CIEP 071 - Maximiano Ribeiro da Silva  
Jardim Iguaçu - Nova Iguaçu.

## ORÇAMENTO

Ventilador Tamanho grande Mod Tufão: (10 UNIDADES) R\$ 500,00

Total geral: R\$ 5.000,00

05.463.862/0001-74  
ADRIANO TEPPERINO RAMALHO  
BAZAR E MERCEARIAS  
Av. Nilo Peçanha 391  
Paracambi - Rio de Janeiro

2019/007-27

43



**ALIMENTAR DE CAXIAS.**

**BAZAR E MERCEARIA LTDA.**

AV: DRº MANOEL TELES Nº 31 SALA 1208.

CENTRO- MESQUITA -R.J

CNPJ: 04807639/0001-34.

MESQUITA, 05-10-18

Ciep 071 – Maximiano R. da Silva  
Jardim Iguaçu - Nova Iguaçu  
Cnpj: 00.785.837/0001-93

**DESCRIMINAÇÃO DOS PRODUTOS:**

Ventilador Tufão: R\$ 550,00    10 UND    R\$ 5.500,00

**TOTAL DO ORÇAMENTO: R\$ 5.500,00**

ALIMENTAR DE CAXIAS  
ALIMENTAR DE CAXIAS  
COMERCIAL MERCEARIA LTDA  
Rua Manoel Teles Nº 31  
Mesquita - RJ

46  
④

2019/005537

**LSL COUTINHO SERVIÇOS**  
**CONSTRUÇÃO E SERRALHERIA E BAZAR EIRELE**  
**RUA DOS TOPÁZIOS, Nº 181 RIO DE JANEIRO – R.J.**  
**TEL: 99999-8900**  
**CNPJ: 30.590.775/0001-25**  
**E-MAIL: [coutinhorj.lsl@gmail.com](mailto:coutinhorj.lsl@gmail.com)**

Rio de Janeiro, 02 de outubro de 2018.

Para:  
S.E.E.A.A.E.CIEP BRIZOLÃO 071  
MAXIMIANO RIBEIRO DA SILVA  
RUA ITARARÉ - S/Nº  
JARDIM IGUAÇU – NOVA IGUAÇU – R.J.

Em atenção a sua solicitação, estamos lhe enviando nossa proposta comercial. Segue abaixo descrição e valor dos produtos.

PRODUTOS	UNI	VALOR	TOTAL
Papel a4 c/ 5000fls	10 cxs	247,00	2.470,00
Caneta p/ quadro branco	10 cxs	118,80	1.188,00
Tinta p/ quadro branco 1000ml	04 uni	83,00	332,00

Total do orçamento: R\$ 3.990,00

Atenciosamente;

30.590.775/0001-25  
LSL COUTINHO SERVIÇOS DE  
CONSTRUÇÃO E SERRALHERIA  
RUA DOS TOPÁZIOS Nº 181 SI 300  
NOVA IGUAÇU - RJ  
BAZAR EIRELE

47

2019/0033A

(47)

**ALIMENTAR DE CAXIAS.**

**BAZAR E MERCEARIA LTDA.**

AV: DRº MANOEL TELES Nº 31 SALA 1208.

CENTRO- MESQUITA –R.J

CNPJ: 04807639/0001-34.

MESQUITA, 05-10-18

Ciep 071 – Maximiano R. da Silva  
Jardim Iguaçu - Nova Iguaçu  
Cnpj: 00.785.837/0001-93

**DESCRIMINAÇÃO DOS PRODUTOS:**

Caneta piloto quadro branco: R\$ 123,00 **10 CXS** R\$ 1.230,00  
Papel a4 com 5000flhs: R\$ 245,00 **10 CXS** R\$ 2.450,00  
Tinta quadro branco: R\$ 90,00 **04 UND** R\$ 360,00

**TOTAL DO ORÇAMENTO: R\$ 4.040,00**

04.807.639/0001-34  
ALIMENTAR DE CAXIAS  
ALIMENTAR DE CAXIAS  
COMERCIO BAZAR LTDA  
Rua: Doutor Manoel Teles 31  
Mesquita - Rio de Janeiro

2019/003437

48

Ⓟ

# ADRIANO TEPPERINO RAMALHO

MERCEARIA E BAZAR -M.E.  
RUA NILO PEÇANHA Nº 391  
CENTRO - PARACAMBÍ - R.J.  
CNPJ: 05463862/0001-74

PARACAMBÍ, 04 / 10 / 2018.

À:  
CIEP 071 - Maximiano Ribeiro da Silva  
Jardim Iguaçu - Nova Iguaçu.

## ORÇAMENTO

Tinta de quadro branco: (04 UNIDADES) R\$ 86,00 ---- R\$ 344,00  
Papel a4 5000fls: (10 caixas) R\$ 260,00 ----R\$ 2.600,00  
Piloto para quadro branco: ( 10 caixas) R\$ 125,00 -----R\$ 1.250,00

**Total geral: R\$ 4.194,00**

05.463.632/0001-74  
ADRIANO TEPPERINO RAMALHO  
MERCADORIA E BAZAR  
Rua Nilo Peçanha 391  
Paracambi - Rio de Janeiro

**LSL COUTINHO SERVIÇOS**  
**CONSTRUÇÃO E SERRALHERIA E BAZAR EIRELE**  
 RUA DOS TOPÁZIOS, Nº 181 RIO DE JANEIRO – R.J.  
 TEL: 99999-8900  
 CNPJ: 30.590.775/0001-25  
 E-MAIL: [coutinhorj.lsl@gmail.com](mailto:coutinhorj.lsl@gmail.com)

Rio de Janeiro, 02 de outubro de 2018.

Para:  
 S.E.E.A.A.E.CIEP BRIZOLÃO 071  
 MAXIMIANO RIBEIRO DA SILVA  
 RUA ITARARÉ - S/Nº  
 JARDIM IGUAÇU – NOVA IGUAÇU – R.J.

Em atenção a sua solicitação, estamos lhe enviando nossa proposta comercial. Segue abaixo descrição e valor dos produtos.

PRODUTOS	UNI	VALOR	TOTAL
Cartucho de tonner	03 uni	330,00	990,00
Tnt	04 uni	159,00	636,00
Caneta esferográfica	05 cx	59,00	295,00
Cola branca 1lt	10uni	16,90	169,00
Durex larga	24uni	5,90	141,60
Tesoura	24uni	8,90	213,60
Grampo p/ rocama	10uni	16,50	165,00
Grampeador rocama	02 uni	89,00	178,00
Apagador p/ quadro branco	30uni	12,00	360,00
Livro ata	10uni	18,00	180,00
Tinta guache	30uni	8,90	267,00
Cadeado papaiz	05uni	60,96	304,80

Total do orçamento: R\$ 3.900,00

Atenciosamente;

30.590.775/0001-25  
  
 BAZAR EIRELE  
 Rua dos Topázios, 181 - RJ  
 Cnpj: 30.590.775-020

# ADRIANO TEPPERINO RAMALHO

MERCEARIA E BAZAR -M.E.  
RUA NILO PEÇANHA Nº 391  
CENTRO - PARACAMBÍ - R.J.  
CNPJ: 05463862/0001-74

PARACAMBÍ, 04 / 10 / 2018.

À:  
CIEP 071 - Maximiano Ribeiro da Silva  
Jardim Iguaçu - Nova Iguaçu.

## ORÇAMENTO

- Grampo Rocama: (10 UNIDADES) R\$ 17,00 ---- R\$ 170,00
- Grampeador Rocama: (02 UNIDADES) R\$ 95,00 ---- R\$ 190,00
- Toner: (03 UNIDADES) R\$ 350,00 ---- R\$ 1.050,00
- Cadeado Papaiz: (05 UNIDADES) R\$ 70,00 ---- R\$ 350,00
- TNT: (04 UNIDADES) R\$ 169,00 ---- R\$ 676,00
- Caneta Esferográfica: (05 CAIXAS) R\$ 67,00 ---- R\$ 335,00
- Cola Branca: (10 LITROS) R\$ 18,00 ---- R\$ 180,00
- Durex Grossa: (24 UNIDADES) R\$ 7,00 ---- R\$ 168,00
- Tesoura: (24 UNIDADES) R\$ 9,50 ---- R\$ 228,00
- Apagador de quadro branco: (30 UNIDADES) R\$ 15,00 ---- R\$ 450,00
- Livro Ata: (10 UNIDADES) R\$ 19,50 ---- R\$ 195,00
- Guache: (30 UNIDADES) R\$ 10,00 ---- R\$ 300,00

**Total geral: R\$ 4.292,00**

05.463.862/0001-74  
ADRIANO TEPPERINO RAMALHO  
RUA NILO PEÇANHA Nº 391  
CENTRO - PARACAMBÍ - R.J.  
CNPJ: 05.463.862/0001-74



2019/002151

①

**ALIMENTAR DE CAXIAS.****BAZAR E MERCEARIA LTDA.**

AV: DRº MANOEL TELES Nº 31 SALA 1208.

CENTRO- MESQUITA -R.J

CNPJ: 04807639/0001-34.

MESQUITA, 05-10-18

Ciep 071 – Maximiano R. da Silva  
 Jardim Iguaçu - Nova Iguaçu  
 Cnpj: 00.785.837/0001-93

**DESCRIMINAÇÃO DOS PRODUTOS:**

Guache: R\$ 12,00 30 UND R\$ 360,00  
 Grampo Rocama: R\$ 17,00 10 UND R\$ 170,00  
 Grampeador Rocama: R\$ 95,00 02 UND R\$ 190,00  
 Toner: R\$ 365,00 03 UND R\$ 1.095,00  
 Livro Ata: R\$ 20,00 10 UND R\$ 200,00  
 Cadeado Papaiz: R\$ 70,00 05 UND R\$ 350,00  
 TNT: R\$ 169,00 04 UND R\$ 676,00  
 Caneta Esferográfica: R\$ 67,00 05 UND R\$ 335,00  
 Cola Branca 1LT: R\$ 19,00 10 UND R\$ 190,00  
 Durex Grossa: R\$ 7,00 24 UND R\$ 168,00  
 Tesoura: R\$ 9,50 24 UND R\$ 228,00  
 Apagador Quadro branco: R\$ 15,00 30 UND R\$ 450,00

**TOTAL DO ORÇAMENTO: R\$ 4.412,00**

04.807.639/0001-34  
 ALIMENTAR DE CAXIAS CAXIAS  
 COMERCIO ALIMENTAR LTDA  
 Rua: Dr. Manoel Teles 31  
 Mesquita - Rio de Janeiro

2019/003434

56

**LSL COUTINHO SERVIÇOS**  
**CONSTRUÇÃO E SERRALHERIA E BAZAR EIRELE**  
**RUA DOS TOPÁZIOS, Nº 181 RIO DE JANEIRO – R.J.**  
**TEL: 99999-8900**  
**CNPJ: 30.590.775/0001-25**  
**E-MAIL: [coutinhorj.lsl@gmail.com](mailto:coutinhorj.lsl@gmail.com)**

Rio de Janeiro, 05 de outubro de 2018.

Para:  
S.E.E.A.A.E.CIEP BRIZOLÃO 071  
MAXIMIANO RIBEIRO DA SILVA  
RUA ITARARÉ - S/Nº  
JARDIM IGUAÇU – NOVA IGUAÇU – R.J.

Em atenção a sua solicitação, estamos lhe enviando nossa proposta comercial. Segue abaixo descrição e valor dos produtos.

PRODUTOS	UNI	VALOR	TOTAL
Papel crepom	03 frd	90,00	270,00
Papel 40kg	03 frd	120,00	360,00
Emborrachado eva	150uni	3,99	598,50
Papel pardo	03 frd	120,00	360,00
Papel cartão	03 frd	120,00	360,00
Pasta plástica c/ elástico	50uni	5,99	299,50
Papel corrugado	03 frd	90,00	270,00
Percevejo	01 cx	8,00	8,00

Total do orçamento: R\$ 2.526,00

Atenciosamente;

30.590.775/0001-25  
LSL COUTINHO SERVIÇOS  
CONSTRUÇÃO E SERRALHERIA E BAZAR EIRELE  
RUA DOS TOPÁZIOS, Nº 181 - RIO DE JANEIRO - RJ  
CEP: 22250-000  
BAZAR EIRELE

2019/003134

54



**PRIMÍCIAS**  
**COMÉRCIO E DISTRIBUIDORA LTDA.**

RUA PROFª VENINA CORREIA TORRES, N 120  
CENTRO - NOVA IGUAÇÚ - R.J.  
CNPJ: 03092609/0001-26  
TEL: 2767-1715 /2668-4680.

Rio de Janeiro, 06 / 10 / 2018.

Pedido de orçamento solicitado por:

Ciep 071 - Maximiano R. da Silva  
Jardim Iguacu - Nova Iguaçu  
Cnpj: 00785837/0001-93.

**Materiais:**

1. Pasta de plástico com elástico - R\$6,50 50 uni = R\$325,00
2. Papel crepon - R\$95,00 03 fd = R\$285,00
3. Papel 40kg - 130,00 03 fd = R\$390,00
4. Papel Cartão - R\$130,00 03 fd = R\$390,00
5. Papel Pardo - R\$130,00 03 fd = R\$390,00
6. Papel corrugado - R\$99,00 03 fd = R\$297,00
7. Percevejo - R\$10,00 01 cx = R\$10,00
8. Emborrachado EVA - R\$4,30 150 unidades= R\$645,00

**Total: R\$ 2.732,00**

  
**Primícias**

2019/003434

# AFKK

**REPRESENTAÇÕES COMÉRCIO E SERVIÇOS LTDA ME.**

**Estrada D, nº894 Jardim da Posse - Nova Iguaçu - R.J**

**CEP: 26.020-157 TEL.: (21) 3191-1540**

**CNPJ: 04807639/0001-34 Insc. Mun: 35998-0/ Insc. Est: 77304797**

Nova Iguaçu, 05-10-18

Ciep 071 - Maximiano R. da Silva  
Jardim Iguaçu - Nova Iguaçu  
Cnpj: 00.785.837/0001-93

## DESCRIMINAÇÃO DOS PRODUTOS:

- Emborrachado EVA - R\$4,50 - 150 un - R\$675,00
- Pasta de plástico com elástico - R\$6,60 - 50 uni - R\$330,00
- Percevejo - R\$10,50 - 01 cx - R\$10,50
- Papel crepon - R\$99,00 - 03 fd - R\$297,00
- Papel 40kg - R\$130,00 - 03 fd - R\$390,00
- Papel Cartão - R\$130,00 - 03 fd - R\$390,00
- Papel Pardo - R\$130,00 - 03 fd - R\$390,00
- Papel corrugado - R\$98,00 - 03 fd - R\$294,00

**TOTAL DO ORÇAMENTO: R\$ 2.776,50**

  
**AFKK**

2019/00237

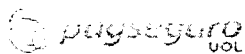

VIA CLIENTE  
RJT0-259930

COMPRA DEBITO VISA

18/07/2016 18:22  
4.464,00

4.464,00

USL Doolinho  
RUA S40 JOSE DE SAUZENS 21  
MURILLO/RS, 91102-900  
CV 40047

EXIBO O CONFIRMARIE FISCAL IF INDICADO NESTE TIPO

**paysseguro** UOL

VIA CLIENTE  
RJT0-259930

COMPRA DEBITO VISA

18/07/2016 18:22  
4.464,00

USL Doolinho  
RUA S40 JOSE DE SAUZENS 21  
MURILLO/RS, 91102-900  
CV 40047

2019/003434

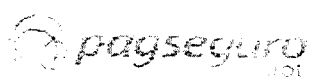

VIA...  
... 2019

COMPRA DEBITO VISA

18/06/2019 18:14

rs3 990,00

US...  
... 22  
... 2019  
... 2019

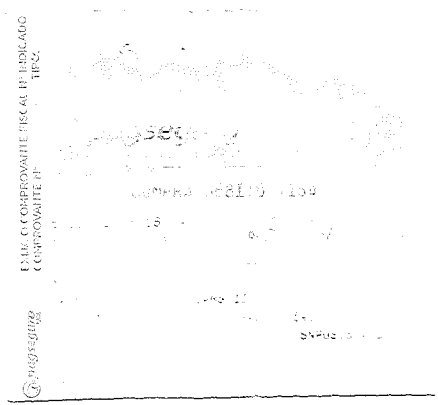

ESTADO CORROBORANTE FISCAL DE ENDICADO  
CORROBORANTE FISCAL



61  
Ⓟ

2019 / 003434

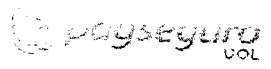

VIA CLIENTE  
410:259210

COMPRA DEBITO VISA

VALOR TOTAL  
R\$ 3.900,00

LSI Coleção  
RUA SÃO JOSE DE CALZADOS 22  
Nº 1111 - JARDIM...  
01708-000 - SÃO PAULO - SP

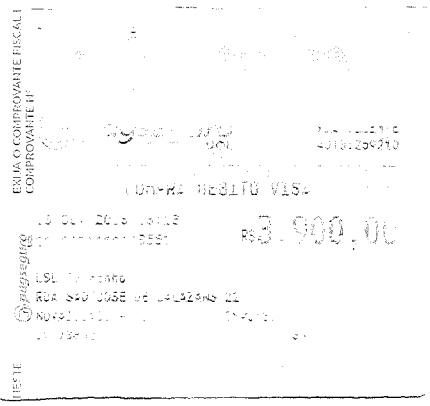



2019/003434

2.044,00

PROCESO

ESTADO DE PROYECTO FISCAL - INDICADO BIEN  
18-01-2019





PARECER DO CONSELHO FISCAL

Conselho Fiscal aprovado em Assembléia Geral de 22/10/18, conforme lavrado em Livro Ata às folhas nº. 36.

A.P.M. do (a)

Associação de Apoio a Escola do Ciep 071 Maximiano Ribeiro da Silva

Município

Nova Iguaçu

A presente Prestação de contas foi submetida à consideração da Assembléia Geral Ordinária do dia 22/10/18: Sendo analisada e aprovada pelos Membros do Conselho Fiscal.

Nova Iguaçu, 31/12/2018.

Assinaturas dos Membros do Conselho Fiscal

<u>Márcia de Oliveira Antunes</u> Nome Legível	<u>Márcia Antunes</u> Assinatura	<u>Professor I</u> cargo ou Situação	<u>13/708.720-8</u> Mat. ou RG
<u>Verena Corrêa Gomes</u> Nome Legível	<u>Verena Gomes</u> Assinatura	<u>Professor II</u> cargo ou Situação	<u>26536871-2</u> Mat. ou RG
<u>Juliana M. do N. Ramalho</u> Nome Legível	<u>Juliana Ramalho</u> Assinatura	<u>Professor II</u> cargo ou Situação	<u>10/698.849-7</u> Mat. ou RG
<u>Jenaina D. Gomes</u> Nome Legível	<u>Jenaina D. Gomes</u> Assinatura	<u>Mãe</u> cargo ou Situação	<u>087.624.117-80</u> Mat. ou RG
<u>JOSÉ ROBERTO DA COSTA P.</u> Nome Legível	<u>JOSÉ ROBERTO DA COSTA P.</u> Assinatura	<u>Pai</u> cargo ou Situação	<u>09.964.096-3</u> Mat. ou RG
<u>Érika da Silva</u> Nome Legível	<u>Érika da Silva</u> Assinatura	<u>Mãe</u> cargo ou Situação	<u>64.900637-21</u> Mat. ou RG

Aos vinte e dois dias do mês de outubro de dois mil e dezesseis reuniram-se representantes de pais, alunos, professores e funcionários para a Assembleia Geral afim de tratar da segunda, digo, seguinte ordem do dia:

Informar sobre funcionamento do Conselho Escolar, prestar contas do mandato em exercício, informar sobre o Calendário da Eleição de Conselheiros para o mandato 2019-2020. Durante a Assembleia foi elogiado o Trabalho desenvolvido pelo mandato anterior e foi ressaltada a importância do Trabalho dos mesmos. Ao fim desta etapa foi feita prestação de Contas dos recursos da U.E. Na sequência foi apresentado o Calendário e distribuído o Diário Oficial do dia 10 de agosto de 2018, os presentes elegeram para compor a Comissão Eleitoral os seguintes membros: Juliana Mattos do Nascimento Ramalho (Presidente e professora), Vice-presidente, secretária e suplente eleitos, digo, escolhidos pela presidente após sua primeira reunião, ainda nesta data. A Comissão comprometeu-se a organizar o pleito que se realizará nos dias 28 e 29/11/2018. Sem mais a tratar no momento, encerrada a Reunião. Em tempo: a Comissão foi composta por Juliana Mattos do Nascimento Ramalho, Presidente, com a Vice, Suzana Chaves Gonçalves, com a secretária Níbia Cristina Soares Ferreira, como suplente Yanaina Marques Garcia. Após lida e assinada, foi encerrada a Ata. Presentes: Luíza Cláudia Rego da Silva, Saul An no Zanardi, Sully Wallente Amoral, Boize da Silva, Renata Helen da Silva, Cátia Cruz, Maria Fernanda de Almeida, Jefferson Juliano Ramalho, Eva de Lima Guarante, Verônica dos Santos, Marques Garcia, Ana Aparecida Gonçalves de Oliveira, Luíza Helen da Silva, Suzana Gonçalves, Eládio Francisco Coelho Ribeiro, Maria de Fatima Fontana da Silva, Angélica Melo de Medeiros, Níbia Cristina Soares Ferreira, Simone Costa, M.T. de Souza.

Em seis dias do mês de dezembro do ano de dois mil e dezeto, no  
 Estado do Rio de Janeiro, à Rua Itararé s/nº, no bairro Jardim Iguaçu, município  
 de Nova Iguaçu; Os representantes da Unidade Executora APE CIEP 011 nas localidades  
 Ribeirão da Silva reuniram-se no mesmo para avaliação da prestação de  
 contas dos recursos recebidos através do PODE e PIMPA no presente ano letivo. Estavam  
 presentes os membros da Diretoria Presidente Elaine da Rocha Vianna, RG 07028033-4  
 CPF 856602807-49, casada, residente à rua Afânio Pinheiro nº 40, apt. 102, bairro  
 das Palmeiras, Nova Iguaçu, RJ, vice presidente Lídia Tânia Garcez, Brasileira, CPF  
 104.866.287, CPF 033.436.418-58, casada, residente à rua Galvani, nº 145, aptº

103 - Vila da Penha, RJ. 1º Turno Reineide Santos de Freitas da Silva, Brasileira

casada, RG 07177495-4, CPF 993.653.207-20, residente a rua Benjamin Stramberg

nº 52, Bairro Vila de Lusa, Nova Iguaçu, 2º Turno Célia Regina Sant'Anna

Zanardi, Brasileira, viúva, RG 8502.8757-4, CPF 584.753.387-04, residente à

rua Casimira nº 133, Jardim Iguaçu, Nova Iguaçu. Secretária Eva de Lima

Quaresma, divorciada, Jardim Iguaçu, digo, residente à Rua Pequeni 472, RJ,

Jardim Iguaçu, Nova Iguaçu - RJ, RG 0678.7628-0 - CPF 793.968.607-00. Penalba

Sizal e Deliberativo Juliana Mattos dos Nascimento Ramalho, casada, RG

120.78753-6, CPF 057.121.167-40, residente à rua Teixeira de Lacerda nº 861, apt

Bonsucesso, RJ. Marcia de Oliveira Antunes, casada, professora, RG 07526733-6

CPF 014.329.287-62, residente a rua João Rosa nº 724, Olinda, RJ. neste ato e

deite informar que foram recebidos R\$ 14.830,00 no PODE Educação Básica, sendo

R\$ 30.416,00 para custeio e R\$ 4.464,00 para capital, movimentado conforme

estabelecido por lei, através de conta corrente nº 99.285, digo, nº 99.258-5 e

recursos do FHALFA, no valor de R\$ 6.570, destinados somente para custeio

cujas movimentações ocorrerem conforme estabelecido para o programa,

através da conta corrente nº 95.642-2, nada mais havendo, e após concord

cia de todos em relação aos, digo, à destinação dos recursos recebidos, deu

por encerrada a reunião às 15h e deixou-se essa ata que após lida

- aprovada, devidamente assinada por mim e pelos demais presentes. Plas
- da Caucuz da Silva, Célso de Castro Braga, Bênia Regina Sant'Anna
- Amorim de Oliveira, Manoel Antônio de Jesus, Roberto de Jesus, Dirlei de
- Wanda Aparecida, Rosângela de Oliveira, Fernanda Kelen da Silva
- Leonardo G. Gonçalves, Roberto S. Lisboa, Christiane Vilhar
- Zenete de Freitas Aguiar, Regina de M. R. M., Thiago Quintani
- Silva, Rosete Aparecida de Lacerda, Elândia Francinete de Olhos, Ribeiro, Suel
- Amaral, Juliana Ramalho, Baine Consólio da Silva, Jéssica Maria Martins
- Costa de Lima, Angélica de A. Medeiros, Paula de A. M. G. de S. S. S. S.
- Nota de Souza, Juliana Cristina Soares, Serrano Shirley Costa Pereira
- Rocha de Oliveira, Doris de A. M. de A. M., José Góes G. 10
- ed. O. S. G., Maria de Fátima dos Santos Chaves, Simone de A. Lacerda