

**PARCO PAPELARIA LTDA**  
 ROD PRESIDENTE DUTRA  
 BLOCO 01 / NUMERO 13900  
 JARDIM TROPICAL - NOVA IGUAÇU - RJ  
 CEP: 26.015-005 - SAC 4020 - 0220

**DANFE**  
 DOCUMENTO AUXILIAR  
 DA NOTA FISCAL  
 ELETRÔNICA

0 - ENTRADA  
 1 - SAÍDA

Nº **22224**

SÉRIE **1**

FOLHA **1/4**



CHAVE DE ACESSO  
**3318 1105 2140 5300 2172 5500 1000 0222 2413 7384 8456**

Consulta de autenticidade no portal nacional da NF-e  
 www.nfe.fazenda.gov.br/portal ou no site da Sefaz Autorizadora

MUNICÍPIO DE NOVA IGUAÇU  
 INSCRIÇÃO ESTADUAL 87201945

MUNICÍPIO DE NOVA IGUAÇU  
 INSCRIÇÃO ESTADUAL SUBST. TRIBUTÁRIA

MUNICÍPIO DE NOVA IGUAÇU  
 INSCRIÇÃO ESTADUAL 05.214.053/0021-72

MUNICÍPIO DE NOVA IGUAÇU  
 INSCRIÇÃO ESTADUAL 01.216.320/0001-46

ASSOCIAÇÃO DE APOIO AO CAIEP CASTORINA FARIA LIMA  
 ENDEREÇO RUA PROFESSORA HELENA ANTILOFF  
 MUNICÍPIO NOVA IGUAÇU  
 FATURA / DUPLICATA

DESTINATÁRIO  
 REMETENTE

DATA DE EMISSÃO  
 DATA DE ENTRADA SAÍDA  
 HORA DE SAÍDA

BASE DE CÁLCULO DO ICMS  
 904,13

VALOR DO ICMS  
 162,72

VALOR DO SEGURO  
 0,00

VALOR DO FRETE  
 0,00

DESCONTO  
 0,00

VALOR TOTAL DOS PRODUTOS  
 2.597,53

VALOR TOTAL DA NOTA  
 2.597,53

RAZÃO SOCIAL  
 ENDEREÇO  
 QUANTIDADE  
 ESPECIE  
 VOLUME(S)

RAZÃO SOCIAL  
 ENDEREÇO  
 QUANTIDADE  
 ESPECIE  
 VOLUME(S)

RAZÃO SOCIAL  
 ENDEREÇO  
 QUANTIDADE  
 ESPECIE  
 VOLUME(S)

RAZÃO SOCIAL  
 ENDEREÇO  
 QUANTIDADE  
 ESPECIE  
 VOLUME(S)

CÓD. PROD.	DESCRIÇÃO DOS PRODUTOS	NCM/SH	C.S.T	CFOP	UN.	QUANT.	Y. UNITARIO	Y. TOTAL	BC. ICMS	V. ICMS	ALÍQUOTAS (IMPOSTO)	V. IPI
533866	CARTOLINA 30X66 140GM AMARELO MASTER - PCT C/100 - MULTIVERDE	48025699	060	5405	PC	1.0000	43,8000	43,80	0,00	0,00	0,00	0,00
533863	CARTOLINA 30X66 140GM AZUL MASTER - PCT C/100 - MULTIVERDE	48025699	060	5405	PC	1.0000	43,8000	43,80	0,00	0,00	0,00	0,00
533867	CARTOLINA 30X66 140GM ROSA MASTER - PCT C/100 - MULTIVERDE	48025699	060	5405	PC	1.0000	43,8000	43,80	0,00	0,00	0,00	0,00
533868	CARTOLINA 30X66 140GM VERDE MASTER - PCT C/100 - MULTIVERDE	48025699	060	5405	PC	1.0000	43,8000	43,80	0,00	0,00	0,00	0,00
69377	PAPEL 40XG 90X66 120GM BRANCO MASTER - PCT C/250 - ITAÓCA	48026999	060	5405	PC	1.0000	151,8000	151,80	0,00	0,00	0,00	0,00
533912	PAPEL KRAFT OURO 80X120 75GM MASTER - PCT C/100 - MULTIVERDE	48059100	000	5102	PC	1.0000	57,6000	57,60	0,00	10,37	18,00	0,00
	vBCFCP = 57,60, pFCP = 2,00%, vFCP = 1,15, vBCFCPST = 0,00, pFCPST = 0,00%, vFCPST = 0,00											
269307	BARBANTE ALGODAO 03 FIOS 347 METROS ATACADO - IND UNID - KOREA	52053100	000	5102	UN	6.0000	3,4000	20,40	20,40	3,67	18,00	0,00
	vBCFCP = 20,40, pFCP = 2,00%, vFCP = 0,41, vBCFCPST = 0,00, pFCPST = 0,00%, vFCPST = 0,00											
374426	BORRACHA EVA 40X48X1,5MM AMARELO EVA-011 ATACADO - PCT C/10 - KIT	39261000	260	5405	PC	2.0000	10,3700	20,74	0,00	0,00	0,00	0,00
374476	BORRACHA EVA 40X48X1,5MM AZUL CLARO EVA-049 ATACADO - PCT C/10 - KIT	39261000	260	5405	PC	2.0000	10,3700	20,74	0,00	0,00	0,00	0,00
374474	BORRACHA EVA 40X48X1,5MM AZUL EVA-038 ATACADO - PCT C/10 - KIT	39261000	260	5405	PC	2.0000	10,3700	20,74	0,00	0,00	0,00	0,00
374472	BORRACHA EVA 40X48X1,5MM BRANCO EVA-030 ATACADO - PCT C/10 - KIT	39261000	260	5405	PC	2.0000	10,3700	20,74	0,00	0,00	0,00	0,00
481479	BORRACHA EVA 40X48X1,5MM CINZA EVA-055 ATACADO - PCT C/10 - KIT	39261000	260	5405	PC	2.0000	10,3700	20,74	0,00	0,00	0,00	0,00
374425	BORRACHA EVA 40X48X1,5MM LARANJA EVA-008 ATACADO - PCT C/10 - KIT	39261000	260	5405	PC	2.0000	10,3700	20,74	0,00	0,00	0,00	0,00
374416	BORRACHA EVA 40X48X1,5MM MARRON EVA-023 ATACADO - PCT C/10 - KIT	39261000	260	5405	PC	2.0000	10,3700	20,74	0,00	0,00	0,00	0,00

RESERVA DO AO FISCO  
 VALORES TOTAIS DO FUNDO DE COMBATE A POBREZA (FCP): vFCP = 16,22, vFCPST = 0,00

RESERVA DO AO FISCO  
 VALORES TOTAIS DO FUNDO DE COMBATE A POBREZA (FCP): vFCP = 16,22, vFCPST = 0,00

INFORMAÇÕES COMPLEMENTARES  
 VENDA PRESENCIAL / VENDEDOR: ROSELIANA OLIVE / PEDIDO: 238129 / PAGAMENTO: CARTAO DEBITO / ALIQ. 18% BASE C. 904,13 V. ICMS 162,72 / IMPOSTO RETIDO POR SUBSTITUICAO CONFORME RICMS RJ ART 27 LIVRO II, INC. II, LIVRO II, ANEXO II, LIVRO II / PROCON: RUA DA AJUDA, 05, SUBSOLO, CENTRO RIO DE JANEIRO RJ. TEL: (21)1511 / COMISSAO DE DEFESA DO CONSUMIDOR ALERJ TEL: (21)2588 8418 RUA ALFANDEGA, 08 CENTRO RJ

105.214.053/0021-72

PARCO PAPELARIA LTDA

Rodovia Presidente Dutra, 13.900  
Jardim Tropical - CEP: 26.015.005  
Nova Iguaçu - RJ



Recebemos R\$ 40.241,53 - CASH - CASH

FRANCISCA LIMA a importância de R\$

2.594,53 (dois mil, quinhentos e noventa

e setenta reais, cinquenta e três centavos),

pagos através do ~~cheque~~ n.º débito

emitido em 14/11/18 referência

à(s), nota(s) fiscal(is) n.º 22.224

Assinatura por Extensão — Cargo

Atesto que o produto/Serviço foi entregue/prestado em 14/11/18.

Assinatura por Extensão — Cargo — Matrícula

Assinatura por Extensão — Cargo — Matrícula

Adquirido com Recursos do FINEP

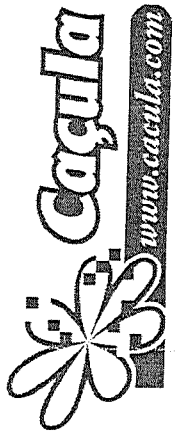

**PARCO PAPELARIA LTDA**  
 ROD PRESIDENTE DUTRA  
 BLOCO 01 / NUMERO 13900  
 JARDIM TROPICAL - NOVA IGUAÇU - RJ  
 CEP: 26.015-005 - SAC 4020 - 0220

**DANFE**  
 DOCUMENTO AUXILIAR  
 DA NOTA FISCAL  
 ELETRONICA

0 - ENTRADA  
 1 - SAÍDA

Nº **22224**  
 SÉRIE **1**  
 FOLHA **2 / 4**

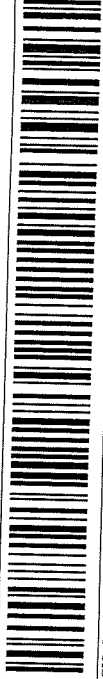

CHAVE DE ACESSO  
**3318 1105 2140 5300 2172 5500 1000 0222 2413 7384 8456**

Consulta de autenticidade no portal nacional da NF-e  
 www.nfe.fazenda.gov.br/portal ou no site da Sefaz Autorizadora

NATUREZA DA OPERAÇÃO		INSCRIÇÃO ESTADUAL		INSCRIÇÃO ESTADUAL SUBST. TRIBUTÁRIA		DADOS DA NF-e		PROTOCOLO DE AUTORIZAÇÃO DE USO				
VENDAS DE MERCADORIA		87201945				333180159895163 14/11/2018 11:30:55-02:00		CNPJ 05.214.053/0021-72				
CÓD. PROD.	DESCRIÇÃO DOS PRODUTOS	NCM/SH	C.S.T.	CFOP	UN.	QUANT.	Y. UNITÁRIO	V. TOTAL	BC. ICMS	V. ICMS	ALÍQUOTAS ICMS	V. IPI
481480	BORRACHA EVA 40X48X1,5MM PELE EVA-03? ATACADO - PCT C/10 - KIT	39261000	260	5405	PC	2.0000	10,3700	20,74	0,00	0,00	0,00	0,00
374454	BORRACHA EVA 40X48X1,5MM PREFO EVA-028 ATACADO - PCT C/10 - KIT	39261000	260	5405	PC	2.0000	10,3700	20,74	0,00	0,00	0,00	0,00
481481	BORRACHA EVA 40X48X1,5MM ROSA BEBE EVA-006 ATACADO - PCT C/10 - KIT	39261000	260	5405	PC	2.0000	10,3700	20,74	0,00	0,00	0,00	0,00
374475	BORRACHA EVA 40X48X1,5MM ROSA PINK EVA-944 ATACADO - PCT C/10 - KIT	39261000	260	5405	PC	2.0000	10,3700	20,74	0,00	0,00	0,00	0,00
374473	BORRACHA EVA 40X48X1,5MM ROXO EVA-033 ATACADO - PCT C/10 - KIT	39261000	260	5405	PC	2.0000	10,3700	20,74	0,00	0,00	0,00	0,00
374444	BORRACHA EVA 40X48X1,5MM VERDE CLARO EVA-015 ATACADO - PCT C/10 - KIT	39261000	260	5405	PC	2.0000	10,3700	20,74	0,00	0,00	0,00	0,00
374429	BORRACHA EVA 40X48X1,5MM VERDE ESCURO EVA-013 ATACADO - PCT C/10 - KIT	39261000	260	5405	PC	2.0000	10,3700	20,74	0,00	0,00	0,00	0,00
374424	BORRACHA EVA 40X48X1,5MM VERMELHO EVA-002 ATACADO - PCT C/10 - KIT	39261000	260	5405	PC	2.0000	10,3700	20,74	0,00	0,00	0,00	0,00
2564	CANETA COMPACTOR COLOR 6 CORES ATACADO - PCT C/10 - COMPACTOR	96083000	060	5405	PC	2.0000	78,8000	157,60	0,00	0,00	0,00	0,00
2530	CANETA COMPACTOR TOP 2000. AZUL ATACADO - CAIXA C/50 - COMPACTOR	96081000	060	5405	CX	1.0000	25,8200	25,82	0,00	0,00	0,00	0,00
2534	CANETA COMPACTOR TOP 2000. PRETO ATACADO - CAIXA C/50 - COMPACTOR	96081000	060	5405	CX	1.0000	25,8200	25,82	0,00	0,00	0,00	0,00
557381	CARTÃO CARTAZ FOSCO 47X65 2306G2 ANARELO ATACADO - PCT C/20 - BAHIA ART	48109290	000	5102	PC	1.0000	14,5000	14,50	14,50	2,61	18,00	0,00
	vFCPST = 0,00											
565056	CARTÃO CARTAZ FOSCO 47X65 2306G2 AZUL ROYAL ATACADO - PCT C/20 - BAHIA ART	48109290	000	5102	PC	1.0000	14,5000	14,50	14,50	2,61	18,00	0,00
	vBCFCP = 14,50, vFCP = 2,00%, vFCP = 0,29, vBCFCPST = 0,00, pFCPST = 0,00%											
	vFCPST = 0,00											
498511	CARTÃO CARTAZ FOSCO 48X66 200G2 LARANJA 04 ATACADO - PCT C/20 - V.M.P	48102990	000	5102	PC	1.0000	12,9000	12,90	12,90	2,32	18,00	0,00
	vBCFCP = 12,90, pFCP = 2,00%, vFCP = 0,26, vBCFCPST = 0,00, pFCPST = 0,00%											
	vFCPST = 0,00											
498307	CARTÃO CARTAZ FOSCO 48X66 200G2 VERDE CLARO 28 ATACADO - PCT C/20 - V.M.P	48102990	000	5102	PC	1.0000	12,9000	12,90	12,90	2,32	18,00	0,00
	vBCFCP = 12,90, pFCP = 2,00%, vFCP = 0,26, vBCFCPST = 0,00, pFCPST = 0,00%											
	vFCPST = 0,00											
1632	CARTOLINA LAMINADA 49X59 170GM DOURADO ATACADO - PCT C/20 - ENBALE	76071190	060	5405	PC	2.0000	26,9000	53,80	0,00	0,00	0,00	0,00
1633	CARTOLINA LAMINADA 49X59 170GM PRATA ATACADO - PCT C/20 - ENBALE	76071190	060	5405	PC	2.0000	26,9000	53,80	0,00	0,00	0,00	0,00
1634	CARTOLINA LAMINADA 49X59 170GM VERDE ATACADO - PCT C/20 - ENBALE	76071190	060	5405	PC	2.0000	26,9000	53,80	0,00	0,00	0,00	0,00
523919	FITA ADESIVA 12X30 KIT 2300 TRANSPARENTE ATACADO - PCT C/20 - KIT	39191090	000	5102	PC	2.0000	15,5500	31,10	31,10	5,60	18,00	0,00
	vBCFCP = 31,10, pFCP = 2,00%, vFCP = 0,62, vBCFCPST = 0,00, pFCPST = 0,00%											
	vFCPST = 0,00											
19543	FITA ADESIVA 18X10 CREPE 750/710 R.0659000002 ATACADO - PCT C/6 - ADELBRAS	48114110	000	5102	PC	1.0000	5,9000	5,90	5,90	1,06	18,00	0,00
	vBCFCP = 5,90, pFCP = 2,00%, vFCP = 0,12, vBCFCPST = 0,00, pFCPST = 0,00%											
	vFCPST = 0,00											
220044	FITA P/EMB.45X45 KIT TRANSPARENTE ATACADO - PCT C/4 - KIT	39191090	000	5102	PC	4.0000	8,2000	32,80	32,80	5,90	18,00	0,00
	vBCFCP = 32,80, pFCP = 2,00%, vFCP = 0,66, vBCFCPST = 0,00, pFCPST = 0,00%											
	vFCPST = 0,00											
2385	GIZAO DE CERA 12 CORES SORTIDO R.091111 ATACADO - PCT C/12 - ACRILEX	96099000	000	5102	PC	2.0000	33,4000	66,80	66,80	12,02	18,00	0,00
196921	GRAMPEADOR KIT HEAVY DUTY K-5994 P/100FLS ATACADO - CAIXA UNID - KIT	84729040	200	5102	CX	1.0000	43,9500	43,95	43,95	7,91	18,00	0,00
	vBCFCP = 43,95, pFCP = 2,00%, vFCP = 0,88, vBCFCPST = 0,00, pFCPST = 0,00%											
	vFCPST = 0,00											
140961	GRAMPEADOR KIT K-802 - 12 CM - 12 FLS ATACADO - CAIXA UNID - KIT	84729040	200	5102	CX	1.0000	6,9000	6,90	6,90	1,24	18,00	0,00
	vBCFCP = 6,90, pFCP = 2,00%, vFCP = 0,14, vBCFCPST = 0,00, pFCPST = 0,00%											
	vFCPST = 0,00											
1137	GRAMFO 26/6 C/5000 COBREADO ATACADO - CAIXA UNID - BACCHI	83032000	000	5102	CX	1.0000	4,7000	4,70	4,70	0,85	18,00	0,00
	vBCFCP = 4,70, pFCP = 2,00%, vFCP = 0,09, vBCFCPST = 0,00, pFCPST = 0,00%											
	vFCPST = 0,00											
195398	GRAMFO ENAK 23X13 C/5000 GALVANIZADO ATACADO - CAIXA UNID - BACCHI	83059000	000	5102	CX	1.0000	15,5000	15,50	15,50	2,79	18,00	0,00
	vBCFCP = 15,50, pFCP = 2,00%, vFCP = 0,31, vBCFCPST = 0,00, pFCPST = 0,00%											
	vFCPST = 0,00											
234373	LAPIS GRÁFITE KIT N.2 PRETO REF. 8001B ATACADO - CAIXA C/144 - KIT	96091000	200	5102	CX	1.0000	26,8800	26,88	26,88	4,84	18,00	0,00
	vBCFCP = 15,50, pFCP = 2,00%, vFCP = 0,31, vBCFCPST = 0,00, pFCPST = 0,00%											
	vFCPST = 0,00											
6061	LIVRO ATA 30FLS SEM MARGEM R.2008-9 ATACADO - PCT C/5 - TAMOIO	48201000	060	5405	PC	1.0000	37,5100	37,51	37,51	0,00	0,00	0,00

DADOS DO PRODUTO/SERVIÇOS

105.214.053/0021-721

PARCO PAPELARIA LTDA

Rodovia Presidente Dutra, 13.900  
Jardim Tropical - CEP: 26.015.005  
Nova Iguaçu - RJ



Recobomos AA AO CHIESP - CRISTORINA

FÁBIA LIMA

R\$ 2.597,53

a importância de R\$ 2.597,53 (Dois mil, quinhentos e noventa e sete reais e cinquenta e três centavos),

pagos através do ~~Chancela~~ <sup>debitos</sup>

emitida em 14/11/18

à(s) nota(s) fiscal(s) n.º 22.224

referente

Assinatura por Extenso -- Cargo

Atesto que o produto/Serviço foi entregue/prestado em 14/11/18

Assinatura por Extenso -- Cargo -- Matrícula

Assinatura por Extenso -- Cargo -- Matrícula

Adquirido com Recursos do FINEP



**PARCO PAPELARIA LTDA**  
 ROD PRESIDENTE DUTRA  
 BLOCO 01 / NUMERO 13900  
 JARDIM TROPICAL - NOVA IGUAÇU - RJ  
 CEP: 26.015-005 - SAC 4020 - 0220

**DANFE**  
 DOCUMENTO AUXILIAR  
 DA NOTA FISCAL  
 ELETRÔNICA

0 - ENTRADA  
 1 - SAIDA  
 Nº 22224  
 SÉRIE 1  
 FOLHA 3 / 4

CHAVE DE ACESSO  
**3318 1105 2140 5300 2172 5500 1000 0222 2413 7384 8456**

Consulta de autenticidade no portal nacional da NF-e  
 www.nfe.fazenda.gov.br/portal ou no site da Sefaz Autorizadora

NATUREZA DA OPERAÇÃO: **VENDAS DE MERCADORIA**  
 INSCRIÇÃO ESTADUAL: **87201945**  
 INSCRIÇÃO ESTADUAL SUBST. TRIBUTÁRIA  
 DADOS DA NF-e: **PROTÓCOLO DE AUTORIZAÇÃO DE USO**  
 333180159895163 14/11/2018 11:30:55-02-00

CÓD. PROD.	MARCA	NCM/SH	C.S.T.	CFOP	UN.	QUANT.	V. UNITÁRIO	V. TOTAL	BC. ICMS	V. ICMS	ALÍQUOTAS ICMS (%)	V. IPI
568059	PAPEL TEXTO BIG C/4 R.1027 ATACADO - CARTELA UNID - KIT	96082000	260	5405	CA	1.0000	8,9000	8,90	0,00	0,00	0,00	0,00
498531	PAPEL 40KG 66X96 120GM2 VERMELHO 01. ATACADO - PCT C/20 - V.M/P	48102290	000	5102	PC	1.0000	22,9000	22,90	0,00	4,12	18,00	0,00
	vBCFCP = 22,90, pFCP = 2,00%, vFCP = 0,46, vBCFCPST = 0,00, pFCPST = 0,00%, vFCPST = 0,00											
536651	PAPEL BRILHO/GLACE 50X60 AMARELO 067 ATACADO - PCT C/40 - PAPEL SAO JOAO	48102290	060	5405	PC	2.0000	10,9500	21,90	0,00	0,00	0,00	0,00
536656	PAPEL BRILHO/GLACE 50X60 PRETO 077 ATACADO - PCT C/40 - PAPEL SAO JOAO	48102290	060	5405	PC	2.0000	10,9500	21,90	0,00	0,00	0,00	0,00
536657	PAPEL BRILHO/GLACE 50X60 ROSA CLARO 069 ATACADO - PCT C/40 - PAPEL SAO JOAO	48102290	060	5405	PC	2.0000	10,9500	21,90	0,00	0,00	0,00	0,00
536659	PAPEL BRILHO/GLACE 50X60 VERDE BANDEIRA 076 ATACADO - PCT C/40 - PAPEL SAO JOAO	48102290	060	5405	PC	2.0000	10,9500	21,90	0,00	0,00	0,00	0,00
536652	PAPEL BRILHO/GLACE 50X60 AZUL CLARO 073 ATACADO - PCT C/40 - PAPEL SAO JOAO	48102290	060	5405	PC	2.0000	10,9500	21,90	0,00	0,00	0,00	0,00
536655	PAPEL BRILHO/GLACE 50X60 LARANJA 068 ATACADO - PCT C/40 - PAPEL SAO JOAO	48102290	060	5405	PC	2.0000	10,9500	21,90	0,00	0,00	0,00	0,00
536658	PAPEL BRILHO/GLACE 50X60 ROSA PINK 070 ATACADO - PCT C/40 - PAPEL SAO JOAO	48102290	060	5405	PC	2.0000	10,9500	21,90	0,00	0,00	0,00	0,00
536660	PAPEL BRILHO/GLACE 50X60 VERMELHO 072 ATACADO - PCT C/40 - PAPEL SAO JOAO	48102290	060	5405	PC	2.0000	10,9500	21,90	0,00	0,00	0,00	0,00
4151	PAPEL CAMURÇA 60X40 AMARELO 06 ATACADO - PCT C/25 - V.M/P	52105990	060	5405	PC	2.0000	13,9000	27,80	0,00	0,00	0,00	0,00
4152	PAPEL CAMURÇA 60X40 AZUL ROYAL 15 ATACADO - PCT C/25 - V.M/P	52105990	060	5405	PC	2.0000	13,9000	27,80	0,00	0,00	0,00	0,00
6140	PAPEL CAMURÇA 60X40 MARRON 22 ATACADO - PCT C/25 - V.M/P	52105990	060	5405	PC	2.0000	13,9000	27,80	0,00	0,00	0,00	0,00
4150	PAPEL CAMURÇA 60X40 ROSA CLARO 07 ATACADO - PCT C/25 - V.M/P	52105990	060	5405	PC	2.0000	13,9000	27,80	0,00	0,00	0,00	0,00
5088	PAPEL CAMURÇA 60X40 VERDE BANDEIRA 02 ATACADO - PCT C/25 - V.M/P	52105990	060	5405	PC	2.0000	13,9000	27,80	0,00	0,00	0,00	0,00
4153	PAPEL CAMURÇA 60X40 VERMELHO 01 ATACADO - PCT C/25 - V.M/P	52105990	060	5405	PC	2.0000	13,9000	27,80	0,00	0,00	0,00	0,00
370594	PAPEL CREPOM CONJUM AZUL CLARO ATACADO - PCT C/10 - NOVAPRINT	48081000	060	5405	PC	2.0000	6,9000	13,80	0,00	0,00	0,00	0,00
370597	PAPEL CREPOM ENCRADO IMPERMEAVEL AMARELO ATACADO - PCT C/10 - NOVAPRINT	48081000	060	5405	PC	2.0000	12,9000	25,80	0,00	0,00	0,00	0,00
370509	PAPEL CREPOM ENCRADO IMPERMEAVEL AZUL ESCURO ATACADO - PCT C/10 - NOVAPRINT	48081000	060	5405	PC	2.0000	12,9000	25,80	0,00	0,00	0,00	0,00
370514	PAPEL CREPOM ENCRADO IMPERMEAVEL PINK ATACADO - PCT C/10 - NOVAPRINT	48081000	060	5405	PC	2.0000	12,9000	25,80	0,00	0,00	0,00	0,00
370518	PAPEL CREPOM ENCRADO IMPERMEAVEL ROSA CLARO ATACADO - PCT C/10 - NOVAPRINT	48081000	060	5405	PC	2.0000	12,9000	25,80	0,00	0,00	0,00	0,00
370520	PAPEL CREPOM ENCRADO IMPERMEAVEL VERDE BANDEIRA ATACADO - PCT C/10 - NOVAPRINT	48081000	060	5405	PC	2.0000	12,9000	25,80	0,00	0,00	0,00	0,00
389876	PAPEL CREPOM ENCRADO IMPERMEAVEL VERDE BANDEIRA ATACADO - PCT C/10 - NOVAPRINT	48081000	060	5405	PC	2.0000	12,9000	25,80	0,00	0,00	0,00	0,00
370522	PAPEL CREPOM ENCRADO IMPERMEAVEL VERDE BANDEIRA ATACADO - PCT C/10 - NOVAPRINT	48081000	060	5405	PC	2.0000	12,9000	25,80	0,00	0,00	0,00	0,00
2694	PAPEL LAMINADO 49X59 58GM VERMELHO ATACADO - PCT C/10 - NOVAPRINT	76071190	060	5405	PC	2.0000	26,9000	53,80	0,00	0,00	0,00	0,00
588856	PINCEL PINTURA 815-02 R.4264 ATACADO - PCT C/12 - LEONORA	96033000	200	5102	PC	2.0000	8,4300	16,86	0,00	3,03	18,00	0,00
	vBCFCP = 16,86, pFCP = 2,00%, vFCP = 0,34, vBCFCPST = 0,00, pFCPST = 0,00%, vFCPST = 0,00											
588860	PINCEL PINTURA 815-14 R.4344 ATACADO - PCT C/12 - LEONORA	96033000	200	5102	PC	2.0000	16,1500	32,30	0,00	5,81	18,00	0,00
	vBCFCP = 32,30, pFCP = 2,00%, vFCP = 0,65, vBCFCPST = 0,00, pFCPST = 0,00%, vFCPST = 0,00											
190561	TEMPERA GUACHE 02050 500 ML 503 AZUL CELESTE ATACADO - IND UNID - ACRILEX	32131000	060	5405	UN	1.0000	7,4000	7,40	0,00	0,00	0,00	0,00
2125	TEMPERA GUACHE 02050 500 ML 505 AMARELO ATACADO - IND UNID - ACRILEX	32131000	060	5405	UN	1.0000	7,4000	7,40	0,00	0,00	0,00	0,00
190562	TEMPERA GUACHE 02050 500 ML 507 VERMELHO FOGO ATACADO - IND UNID - ACRILEX	32131000	060	5405	UN	1.0000	7,4000	7,40	0,00	0,00	0,00	0,00
2123	TEMPERA GUACHE 02050 500 ML 510 VERDE BANDEIRA ATACADO - IND UNID - ACRILEX	32131000	060	5405	UN	1.0000	7,4000	7,40	0,00	0,00	0,00	0,00
157794	TEMPERA GUACHE 02050 500 ML 511 VERDE BANDEIRA ATACADO - IND UNID - ACRILEX	32131000	060	5405	UN	1.0000	7,4000	7,40	0,00	0,00	0,00	0,00
2124	TEMPERA GUACHE 02050 500 ML 517 LARANJA ATACADO - IND UNID - ACRILEX	32131000	060	5405	UN	1.0000	7,4000	7,40	0,00	0,00	0,00	0,00
2860	TEMPERA GUACHE 02050 500 ML 519 BRANCO ATACADO - IND UNID - ACRILEX	32131000	060	5405	UN	1.0000	7,4000	7,40	0,00	0,00	0,00	0,00
157795	TEMPERA GUACHE 02050 500 ML 520 PRETO ATACADO - IND UNID - ACRILEX	32131000	060	5405	UN	1.0000	7,4000	7,40	0,00	0,00	0,00	0,00
157796	TEMPERA GUACHE 02050 500 ML 531 MARRON ATACADO - IND UNID - ACRILEX	32131000	060	5405	UN	1.0000	7,4000	7,40	0,00	0,00	0,00	0,00
183606	TEMPERA GUACHE 02050 500 ML 537 ROSA ATACADO - IND UNID - ACRILEX	32131000	060	5405	UN	1.0000	7,4000	7,40	0,00	0,00	0,00	0,00
183609	TEMPERA GUACHE 02050 500 ML 538 AMARELO PELE ATACADO - IND UNID - ACRILEX	32131000	060	5405	UN	1.0000	7,4000	7,40	0,00	0,00	0,00	0,00
204259	CLIPS GALVANIZADO 1/0 (0) 500GRS VAREJO - CAIXA UNID - BACCCHI	83059000	000	5102	CX	1.0000	9,2700	9,27	0,00	1,67	18,00	0,00
	vBCFCP = 9,27, pFCP = 2,00%, vFCP = 0,19, vBCFCPST = 0,00, pFCPST = 0,00%, vFCPST = 0,00											

DADOS DO PRODUTO/SERVICOS

05.214.053/0021-721

PARCO PAPELARIA LTDA

Rodovia Presidente Dutra, 13.900  
Jardim Tropical - CEP: 26.015.005  
Nova Iguaçu - RJ



**Recebemos** RA NO OMISSA - GASTORINA

CARINA LIMA a importância de R\$

2.597,53 Dois mil, quinhentos e

noventa e sete reais, cinquenta e três centavos

pagos através do cheque n.º dobitto

emitido em 14/11/18 por

à(s) nota(s) fiscal(s) n.º 22.224

Assinatura por Extenso -- Cargo

Atesto que o produto/Serviço foi  
entregue/prestado em 14/11/18

Assinatura por Extenso -- Cargo -- Matrícula

Assinatura por Extenso -- Cargo -- Matrícula

Adquirido com Recursos do FINEP

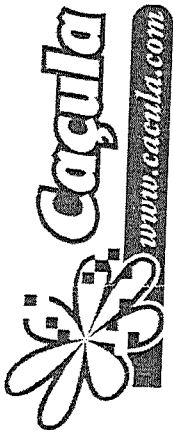

**PARCO PAPELARIA LTDA**  
 ROD PRESIDENTE DUTRA  
 BLOCO 01 / NUMERO 13900  
 JARDIM TROPICAL - NOVA IGUAÇU - RJ  
 CEP: 26.015-005 - SAC 4020 - 0220

**DANFE**  
 DOCUMENTO AUXILIAR  
 DA NOTA FISCAL  
 ELETRÔNICA

0 - ENTRADA  
 1 - SAÍDA

Nº **22224**

SÉRIE **1**

FOLHA **4 / 4**

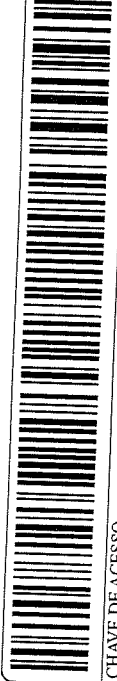

CHAVE DE ACESSO  
**3318 1105 2140 5300 2172 5500 1000 0222 2413 7384 8456**

Consulta de autenticidade no portal nacional da NF-e  
 www.nfe.fazenda.gov.br/portal ou no site da Sefaz Autorizadora

NATUREZA DA OPERAÇÃO		VENDAS DE MERCADORIA		INSCRIÇÃO ESTADUAL		INSCRIÇÃO ESTADUAL SUBST. TRIBUTÁRIA		DADOS DA NF-e		PROTOCOLO DE AUTORIZAÇÃO DE USO		
		87201945						CNPJ		33180159995163 14/11/2018 11:30:55-02:00		
CÓD. PROD.	DESCRIÇÃO DOS PRODUTOS	NCM/SH	C.S.T.	CFOP	UN.	QUANT.	V. UNITÁRIO	V. TOTAL	BC. ICMS	V. ICMS	ALÍQUOTAS (ICMS)	V. IPI
20424	CLIPS GALVANIZADO 3/0 500GRS VAREJO - CAIXA UNID - BACCHI vBCFCP = 9,25, pFCP = 2,00%, vFCP = 0,19, vBCFCFST = 0,00, pFCFST = 0,00%, vFCFST = 0,00	83059000	000	5102	CX	1.0000	9,2500	9,25	9,25	9,25	1,67	0,00
290880	ORGANIZADOR DE CHAVES 6,2CM KIT-2562 MULTIPLO ATACADO - PCT C/S - KIT vBCFCP = 139,50, pFCP = 2,00%, vFCP = 2,79, vBCFCFST = 0,00, pFCFST = 0,00%, vFCFST = 0,00	71179000	200	5102	PC	5.0000	27,9000	139,50	139,50	139,50	25,11	0,00
369934	TNT 40GRS 100% LG 1.40 003 VERDE BANDEIRA MULTIPLO ATACADO - ROLO C/50MITS - SANTA FE vBCFCP = 58,00, pFCP = 2,00%, vFCP = 1,16, vBCFCFST = 0,00, pFCFST = 0,00%, vFCFST = 0,00	56031290	000	5102	RL	1.0000	58,0000	58,00	58,00	58,00	10,44	0,00
369943	TNT 40GRS 100% LG 1.40 028 AZUL CLARO MULTIPLO ATACADO - ROLO C/50MITS - SANTA FE vBCFCP = 58,00, pFCP = 2,00%, vFCP = 1,16, vBCFCFST = 0,00, pFCFST = 0,00%, vFCFST = 0,00	56031290	000	5102	RL	1.0000	58,0000	58,00	58,00	58,00	10,44	0,00
572616	TNT 40GRS 100% LG 1.40 603 VERMELHO MULTIPLO ATACADO - ROLO C/50MITS - BIAIEX IMPREGNADORA LTDA vBCFCP = 47,68, pFCP = 2,00%, vFCP = 0,95, vBCFCFST = 0,00, pFCFST = 0,00%, vFCFST = 0,00	56031290	000	5102	RL	1.0000	47,6800	47,68	47,68	47,68	8,58	0,00
595071	TNT 40GRS 100% LG 1.40 604 AZUL ROYAL MULTIPLO ATACADO - ROLO C/50MITS - BIAIEX IMPREGNADORA LTDA vBCFCP = 47,68, pFCP = 2,00%, vFCP = 0,95, vBCFCFST = 0,00, pFCFST = 0,00%, vFCFST = 0,00	56031290	000	5102	RL	1.0000	47,6800	47,68	47,68	47,68	8,58	0,00
572604	TNT 40GRS 100% LG 1.40 605 AMARELO MULTIPLO ATACADO - ROLO C/50MITS - BIAIEX IMPREGNADORA LTDA vBCFCP = 47,68, pFCP = 2,00%, vFCP = 0,95, vBCFCFST = 0,00, pFCFST = 0,00%, vFCFST = 0,00	56031290	000	5102	RL	1.0000	47,6800	47,68	47,68	47,68	8,58	0,00
595080	TNT 40GRS 100% LG 1.40 611 MARROM MULTIPLO ATACADO - ROLO C/50MITS - BIAIEX IMPREGNADORA LTDA vBCFCP = 47,68, pFCP = 2,00%, vFCP = 0,95, vBCFCFST = 0,00, pFCFST = 0,00%, vFCFST = 0,00	56031290	000	5102	RL	1.0000	47,6800	47,68	47,68	47,68	8,58	0,00

DADOS DO PRODUTO/SERVIÇOS

05.214.053/0021-721

PARCO PAPELARIA LTDA

Rodovia Presidente Dutra, 13.900  
Jardim Tropical - CEP. 26.015.005  
Nova Iguaçu - RJ



Recebemos AA AO CAISSA - CAISTORINA

FÁBIA LIMA

2591,53

2 importância de R\$

mensal e pela razão, emenda, e taxa contábil e

pagos através da ~~conta~~ *conta* nº *01118*

omitida em 14/11/18

à(s) nota(s) fiscal(s) n.º 22.224

referente

Assinatura por Extenso -- Cargo

Atesto que o produto/Serviço foi entregue/prestado em 14/11/18

Assinatura por Extenso -- Cargo -- Matrícula

Assinatura por Extenso -- Cargo -- Matrícula

Adquirido com Recursos do FNDP



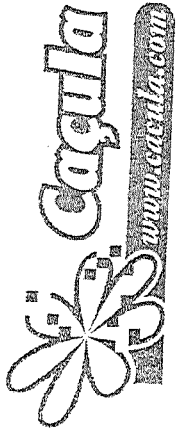

**PARCO PAPELARIA LTDA**  
 ROD PRESIDENTE DUTRA  
 BLOCO 01 / NUMERO 13900  
 JARDIM TROPICAL - NOVA IGUAÇU - RJ  
 CEP: 26.015-005 - SAC 4020 - 0220

**DANFE**  
 DOCUMENTO AUXILIAR  
 DA NOTA FISCAL  
 ELETRÔNICA  
 0 - ENTRADA  
 1 - SAÍDA  
 Nº 22593  
 SÉRIE 1  
 FOLHA 1/5

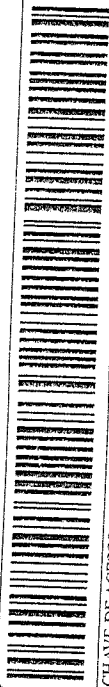

CHAVE DE ACESSO  
 3318 1105 2140 5300 2172 5500 1000 0225 9314 1051 1530  
 Consulta de autenticidade no portal nacional da NF-e  
 www.nfe.fazenda.gov.br/portal ou no site da Sefaz Autorizadora

**NATUREZA DA OPERAÇÃO:**  
**VENDA MERC SUBSTITUIÇÃO TRIBUTÁRIA**

INSCRIÇÃO ESTADUAL 87201945

INSCRIÇÃO ESTADUAL SUBST. TRIBUTÁRIA

PROTÓCOLO DE AUTORIZAÇÃO DE USO

333180167062262 28/11/2018 11:12:55-02:00

CNPJ 05.214.053/0021-72

CNPJ/CPF 01.216.320/0001-46

CEP 26015-460

UF RJ

INSCRIÇÃO ESTADUAL

DATA DE EMISSÃO 28/11/2018

DATA DE ENTRADA SAÍDA

HORA DE SAÍDA

**ASSOCIAÇÃO DE APOIO AO CAJESP CASTORINA FARIA LIMA**  
 ENDEREÇO RUA PROFESSORA HELENA ANTILOFF  
 MUNICÍPIO NOVA IGUAÇU  
 FATURA/DUPLICATA

**PARCO MONTE LIBANO**  
 FONE/FAX 2197637264  
 UF RJ

BASE DE CÁLCULO DO ICMS 180,67  
 VALOR DO ICMS 1.003,63  
 VALOR DO PRETE 0,00  
 VALOR DO SEGURO 0,00  
 RAZÃO SOCIAL 0,00  
 DESCONTO 0,00  
 BASE DE CÁLCULO DO ICMS DE SUBSTITUIÇÃO 0,00  
 VALOR DO ICMS DE SUBSTITUIÇÃO 0,00  
 OUTRAS DESPESAS ACESSÓRIAS 0,00  
 VALOR TOTAL DO IPI 0,00  
 VALOR TOTAL DOS PRODUTOS 1.336,36  
 VALOR TOTAL DA NOTA 1.336,36

PRETE POR CONTA 0 - Remetente  
 CÓDIGO ANTT  
 PLACA DO VEÍCULO REBOQUE  
 UF  
 CNPJ  
 INSCRIÇÃO ESTADUAL

NUMERAÇÃO

PESO BRUTO

PESO LÍQUIDO

V. UNITARIO 21,0800

V. TOTAL 21,08

BC. ICMS 21,08

V. ICMS 3,79

VALOR TOTAL 25,87

V. IPI 0,00

VALOR TOTAL 25,87

V. ICMS 3,79

VALOR TOTAL 29,66

V. IPI 0,00

VALOR TOTAL 29,66

V. ICMS 4,64

VALOR TOTAL 34,30

V. IPI 0,00

VALOR TOTAL 34,30

V. ICMS 4,64

VALOR TOTAL 38,94

V. IPI 0,00

VALOR TOTAL 38,94

RESERVADO AO FISCO

VALORES TOTAIS DO FUNDO DE COMBATE A POBREZA (FCP): vFCP =

15,94, vFCPST = 0,00

RESERVADO AO FISCO

VALORES TOTAIS DO FUNDO DE COMBATE A POBREZA (FCP): vFCP =

15,94, vFCPST = 0,00

RESERVADO AO FISCO

VALORES TOTAIS DO FUNDO DE COMBATE A POBREZA (FCP): vFCP =

15,94, vFCPST = 0,00

RESERVADO AO FISCO

VALORES TOTAIS DO FUNDO DE COMBATE A POBREZA (FCP): vFCP =

15,94, vFCPST = 0,00

RESERVADO AO FISCO

VALORES TOTAIS DO FUNDO DE COMBATE A POBREZA (FCP): vFCP =

15,94, vFCPST = 0,00

RESERVADO AO FISCO

VALORES TOTAIS DO FUNDO DE COMBATE A POBREZA (FCP): vFCP =

15,94, vFCPST = 0,00

RESERVADO AO FISCO

VALORES TOTAIS DO FUNDO DE COMBATE A POBREZA (FCP): vFCP =

15,94, vFCPST = 0,00

INFORMAÇÕES COMPLEMENTARES

VENDA PRESENCIAL // VENDEDOR: ELZIR CORDEIRO/PEDIDO: 393595/PAGAMENTO: CARTAO DEBITO / ALIQU. 18% BASE C. 1003,63 V. ICMS 180,67 / INFOPOSTO RETIDO POR

SUBSTITUIÇÃO CONFORME RICMS RJ ART 27 LIVRO II, INC. II, LIVRO II, ANEXO I ART 2 LIVRO II / PROCON: RUA DA AJUDA, 05, SUBSOLO, CENTRO RIO DE JANEIRO RJ, TEL: (21)151. /

COMISSÃO DE DEFESA DO CONSUMIDOR ALERJ TEL: (21)2588 8418 RUA ALFANDEGA, 08 CENTRO RJ

COMISSÃO DE DEFESA DO CONSUMIDOR ALERJ TEL: (21)2588 8418 RUA ALFANDEGA, 08 CENTRO RJ

Recebemos RA AO CAIESP - CASHBRIAN

FÁBIA LIMA

Importância de R\$

1.336,36 (mil, trezentos e

três e seis reais, trinta e seis centavos).

pagu através do ~~cheque~~ n.º 000000

emitido em 28/11/18

referente

à(s) nota(s) fiscal(is) n.º 22.593

Assinatura por Extenso --- Cargo

05.214.053/0021-721

PARCO PAPELARIA LTDA

Rodovia Presidente Dutra, 13.000

Jardim Tropical - CEP: 26.015.005

Nova Iguaçu - RJ

Atesto que o produto/Serviço foi

entregue/prestado em 28/11/18

Assinatura por Extenso --- Cargo --- Matrícula

Assinatura por Extenso --- Cargo --- Matrícula

Adquirido com recursos do

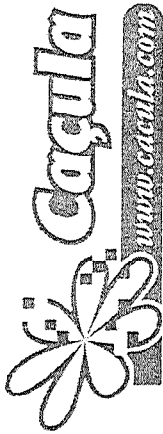

**PARCO PAPELARIA LTDA**  
 ROD PRESIDENTE DUTRA  
 BLOCO 01 / NUMERO 15900  
 JARDIM TROPICAL - NOVA IGUAÇU - RJ  
 CEP: 26.015-005 - SAC 4020 - 0220

**DANFE**  
 DOCUMENTO AUXILIAR  
 DA NOTA FISCAL  
 ELETRONICA

0 - ENTRADA  
 1 - SAIDA

Nº **22593**  
 SERIE **1**  
 FOLHA **2 / 5**



CHAVE DE ACESSO  
**3318 1105 2140 5300 2172 5500 1000 0225 9314 1051 1530**

Consulta de autenticidade no portal nacional da NF-e  
 www.nfe.fazenda.gov.br/portal ou no site da Sefaz Autorizadora

NATUREZA DA OPERAÇÃO: **VENDA MERC SUBSTITUICAO TRIBUTARIA**  
 INSCRIÇÃO ESTADUAL: **87201945**  
 INSCRIÇÃO ESTADUAL SUBST. TRIBUTÁRIA

DADOS DA NF-e: PROTOCOLO DE AUTORIZAÇÃO DE USO  
**33318016706262 28/11/2018 11:12:55-02:00**  
 CNPJ: **05.214.053/0021-72**

CÓD. PROD.	DESCRIÇÃO DOS PRODUTOS	NCM/SH	C.S.T.	CFOP	UN.	QUANT.	V. UNIFÁRMO	V. TOTAL	BC. ICMS	V. ICMS	ALÍQUOTAS ICMS	V. IPI
534233	CARTOLINA DUPLA FACE 45X66 120GM/2 LARANJA ATACADO - PCT C/20 - ROMITEC vBCFCP = 12,90, pFCP = 2,00%, vFCP = 0,26, vBCFCPST = 0,00, pFCPST = 0,00%, vFCPST = 0,00	48102990	000	5102	PC	1.0000	12,9000	12,90	12,90	2,32	18,00	0,00
586806	CARTOLINA DUPLA FACE 45X66 120GM/2 ROSA PINK ATACADO - PCT C/20 - ROMITEC vBCFCP = 12,90, pFCP = 2,00%, vFCP = 0,26, vBCFCPST = 0,00, pFCPST = 0,00%, vFCPST = 0,00	48102990	000	5102	PC	1.0000	12,9000	12,90	12,90	2,32	18,00	0,00
530069	CARTOLINA DUPLA FACE 48X66 110GM/2 AZ CELEST 094 ATACADO - PCT C/20 - NOVAPRINT vBCFCP = 12,90, pFCP = 2,00%, vFCP = 0,26, vBCFCPST = 0,00, pFCPST = 0,00%, vFCPST = 0,00	48102990	000	5102	PC	1.0000	12,9000	12,90	12,90	2,32	18,00	0,00
530043	CARTOLINA DUPLA FACE 48X66 110GM/2 BRANCO 000 ATACADO - PCT C/20 - NOVAPRINT vBCFCP = 12,90, pFCP = 2,00%, vFCP = 0,26, vBCFCPST = 0,00, pFCPST = 0,00%, vFCPST = 0,00	48102990	000	5102	PC	1.0000	12,9000	12,90	12,90	2,32	18,00	0,00
534143	CARTOLINA DUPLA FACE 48X66 110GM/2 LILAS 070 ATACADO - PCT C/20 - NOVAPRINT vBCFCP = 12,90, pFCP = 2,00%, vFCP = 0,26, vBCFCPST = 0,00, pFCPST = 0,00%, vFCPST = 0,00	48102990	000	5102	PC	1.0000	12,9000	12,90	12,90	2,32	18,00	0,00
530072	CARTOLINA DUPLA FACE 48X66 110GM/2 MARRON 110 ATACADO - PCT C/20 - NOVAPRINT vBCFCP = 12,90, pFCP = 2,00%, vFCP = 0,26, vBCFCPST = 0,00, pFCPST = 0,00%, vFCPST = 0,00	48102990	000	5102	PC	1.0000	12,9000	12,90	12,90	2,32	18,00	0,00
530071	CARTOLINA DUPLA FACE 48X66 110GM/2 PRETO 101 ATACADO - PCT C/20 - NOVAPRINT vBCFCP = 12,90, pFCP = 2,00%, vFCP = 0,26, vBCFCPST = 0,00, pFCPST = 0,00%, vFCPST = 0,00	48102990	000	5102	PC	1.0000	12,9000	12,90	12,90	2,32	18,00	0,00
530065	CARTOLINA DUPLA FACE 48X66 110GM/2 VERDE BAND 061 ATACADO - PCT C/20 - NOVAPRINT vBCFCP = 12,90, pFCP = 2,00%, vFCP = 0,26, vBCFCPST = 0,00, pFCPST = 0,00%, vFCPST = 0,00	48102990	000	5102	PC	1.0000	12,9000	12,90	12,90	2,32	18,00	0,00
534142	CARTOLINA DUPLA FACE 48X66 110GM/2 VERDE CLARO ATACADO - PCT C/20 - NOVAPRINT vBCFCP = 12,90, pFCP = 2,00%, vFCP = 0,26, vBCFCPST = 0,00, pFCPST = 0,00%, vFCPST = 0,00	48102990	000	5102	PC	1.0000	12,9000	12,90	12,90	2,32	18,00	0,00
530059	CARTOLINA DUPLA FACE 48X66 110GM/2 VERMELHO 020 ATACADO - PCT C/20 - NOVAPRINT vBCFCP = 12,90, pFCP = 2,00%, vFCP = 0,26, vBCFCPST = 0,00, pFCPST = 0,00%, vFCPST = 0,00	48102990	000	5102	PC	1.0000	12,9000	12,90	12,90	2,32	18,00	0,00
232900	COLA C/BRILHO 75GRS 6 CORES SORTIDO ATACADO - CAIXA UNID - KIT	35069120	000	5102	CX	10.0000	6,4000	64,00	64,00	11,52	18,00	0,00
47127	COLA COLORDA 6 CORES R 02606 ATACADO - CAIXA UNID - ACRILEX	35069190	000	5102	CX	24.0000	5,4000	129,60	129,60	23,33	18,00	0,00
95045	COLA ISOPOR 90GRS ATACADO - PCT C/6 - KIT	35069120	000	5102	PC	4.0000	15,7000	62,80	62,80	11,30	18,00	0,00
225831	CORRETIVO LQUIDO 18ML ATACADO - CAIXA C/6 - ACRILEX vBCFCP = 10,45, pFCP = 2,00%, vFCP = 0,21, vBCFCPST = 0,00, pFCPST = 0,00%, vFCPST = 0,00	38249929	000	5102	CX	1.0000	10,4500	10,45	10,45	1,88	18,00	0,00
552685	CRISTALINA 5GRS 0,1MM DL-03 651 ATACADO - POTE C/50GRS - KIT vBCFCP = 7,44, pFCP = 2,00%, vFCP = 0,15, vBCFCPST = 0,00, pFCPST = 0,00%, vFCPST = 0,00	74062000	200	5102	PT	1.0000	7,4400	7,44	7,44	1,34	18,00	0,00
1446	FITA ADESIVA 12X10 POLISIL COLOR AMARELO ATACADO - PCT C/10 - ADEBRAS vBCFCP = 4,70, pFCP = 2,00%, vFCP = 0,09, vBCFCPST = 0,00, pFCPST = 0,00%, vFCPST = 0,00	39191090	200	5102	PC	1.0000	4,7000	4,70	4,70	0,85	18,00	0,00
1445	FITA ADESIVA 12X10 POLISIL COLOR AZUL ATACADO - PCT C/10 - ADEBRAS vBCFCP = 4,70, pFCP = 2,00%, vFCP = 0,09, vBCFCPST = 0,00, pFCPST = 0,00%, vFCPST = 0,00	39191090	200	5102	PC	1.0000	4,7000	4,70	4,70	0,85	18,00	0,00
124648	FITA ADESIVA 12X10 POLISIL COLOR BRANCO ATACADO - PCT C/10 - ADEBRAS vBCFCP = 4,70, pFCP = 2,00%, vFCP = 0,09, vBCFCPST = 0,00, pFCPST = 0,00%, vFCPST = 0,00	39191090	200	5102	PC	1.0000	4,7000	4,70	4,70	0,85	18,00	0,00
1447	FITA ADESIVA 12X10 POLISIL COLOR PRETO ATACADO - PCT C/10 - ADEBRAS vBCFCP = 4,70, pFCP = 2,00%, vFCP = 0,09, vBCFCPST = 0,00, pFCPST = 0,00%, vFCPST = 0,00	39191090	200	5102	PC	1.0000	4,7000	4,70	4,70	0,85	18,00	0,00

DADOS DO PRODUTO/SERVIÇOS

105.214.959/0021-73

PARCO PAPER, S.A. EPP

Rua Paroquial, 100, F. 01  
Jardim Tanque - CEP: 14185-000  
Araçatuba, SP

**Recebemos** **119** AO **DAISR ASTORINA**

**FATURA** **11111**

**1.336,36**

**3** importância de R\$

**mil trezentos e trinta**

**e seis reais, trinta e seis centavos** (

pagos através do ~~cheque~~ n.º **000000**

emitido em **28/11/18**

referente

à(s) nota(s) fiscal(is) n.º **22.293**

Assinatura por Extenso -- Cargo

Atesto que o produto/Serviço foi entregue/prestado em **28/11/18**

Assinatura por Extenso -- Cargo -- Matrícula

Assinatura por Extenso -- Cargo -- Matrícula

**Financiado com Recursos do FUNDE**

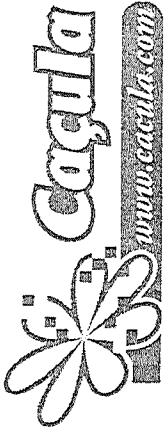

**PARCO PAPELARIA LTDA**  
 ROD PRESIDENTE DUTRA  
 BLOCO 01 / NUMERO 13900  
 JARDIM TROPICAL - NOVA IGUAÇU - RJ  
 CEP: 26.015-005 - SAC 4020 - 0220

**DANFE**  
 DOCUMENTO AUXILIAR  
 DA NOTA FISCAL  
 ELETRÔNICA

0 - ENTRADA  
 1 - SAIDA

Nº **22593**  
 SÉRIE **1**  
 FOLHA **3 / 5**

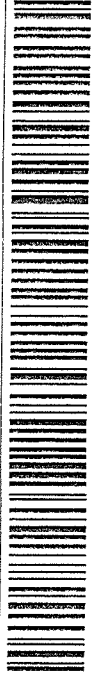

CHAVE DE ACESSO  
**3318 1105 2140 5300 2172 5500 1000 0225 9314 1051 1530**

Consulta de autenticidade no portal nacional da NF-e  
 www.nfe.fazenda.gov.br/portal ou no site da Sefaz Autorizadora

NATUREZA DA OPERAÇÃO  
**VENDA MÉRÇ SUBSTITUIÇÃO TRIBUTÁRIA**

INSCRIÇÃO ESTADUAL 87201945

INSCRIÇÃO ESTADUAL SUBST. TRIBUTÁRIA

DADOS DA NF-e  
 PROTOCOLO DE AUTORIZAÇÃO DE USO  
 333180167062262 28/11/2018 11:12:55-02:00

CNPJ  
**05.214.053/0021-72**

COD. PROD.	DESCR. DOS PRODUTOS	NCM/SH	C.S.T.	CFOP	UN.	QUANT.	V. UNITÁRIO	V. TOTAL	BC. ICMS	V. ICMS	ALÍQUOTAS ICMS	V. IPI
580901	vBCFCP = 4,70, pFCP = 2,00%, vFCP = 0,09, vBCFCPST = 0,00, pFCPST = 0,00%, vFCPST = 0,00 FITA ADESIVA 12X10 POLISIL COLOR ROSA ATACADO - PCT C/10 - ADELBRAS	39191090	200	5102	PC	1.0000	4,7000	4,70	4,70	0,85	18,00	0,00
3800	vBCFCP = 4,70, pFCP = 2,00%, vFCP = 0,09, vBCFCPST = 0,00, pFCPST = 0,00%, vFCPST = 0,00 FITA ADESIVA 12X10 POLISIL COLOR VERDE ATACADO - PCT C/10 - ADELBRAS	39191090	200	5102	PC	1.0000	4,7000	4,70	4,70	0,85	18,00	0,00
2015	vBCFCP = 4,70, pFCP = 2,00%, vFCP = 0,09, vBCFCPST = 0,00, pFCPST = 0,00%, vFCPST = 0,00 FITA ADESIVA 12X10 POLISIL COLOR VERMELHO ATACADO - PCT C/10 - ADELBRAS	39191090	200	5102	PC	1.0000	4,7000	4,70	4,70	0,85	18,00	0,00
120924	vBCFCP = 43,96, pFCP = 2,00%, vFCP = 0,88, vBCFCPST = 0,00, pFCPST = 0,00%, vFCPST = 0,00 FITA PEMB. 45X45 SCOTCH 5802 TRANSPARENTE REF. 21042. ATACADO - PCT C/4 - 3M	39191090	000	5102	PC	4.0000	10,9900	43,96	43,96	7,91	18,00	0,00
3634	vBCFCP = 9,50, pFCP = 2,00%, vFCP = 0,19, vBCFCPST = 0,00, pFCPST = 0,00%, vFCPST = 0,00 FITILHO LISO 0,5MM 50 MTS R.09 VERDE ESCURO ATACADO - PCT C/10 - EM FESTA	54024800	000	5102	PC	1.0000	9,5000	9,50	9,50	1,71	18,00	0,00
125719	vBCFCP = 9,50, pFCP = 2,00%, vFCP = 0,19, vBCFCPST = 0,00, pFCPST = 0,00%, vFCPST = 0,00 FITILHO LISO 0,5MM 50 MTS VERMELHO CLARO ATACADO - PCT C/10 - EM FESTA	54024800	000	5102	PC	1.0000	9,5000	9,50	9,50	1,71	18,00	0,00
552675	vBCFCP = 6,82, pFCP = 2,00%, vFCP = 0,14, vBCFCPST = 0,00, pFCPST = 0,00%, vFCPST = 0,00 GLITER 50GRS 0,3MM DL-03 604 OURO ATACADO - POTE C/50GRS - KIT	74062000	200	5102	PT	1.0000	6,8200	6,82	6,82	1,23	18,00	0,00
552684	vBCFCP = 6,82, pFCP = 2,00%, vFCP = 0,14, vBCFCPST = 0,00, pFCPST = 0,00%, vFCPST = 0,00 GLITER 50GRS 0,3MM DL-03 610 ROSA CLARO ATACADO - POTE C/50GRS - KIT	74062000	200	5102	PT	1.0000	6,8200	6,82	6,82	1,23	18,00	0,00
552676	vBCFCP = 6,82, pFCP = 2,00%, vFCP = 0,14, vBCFCPST = 0,00, pFCPST = 0,00%, vFCPST = 0,00 GLITER 50GRS 0,3MM DL-03 614 VERMELHO ATACADO - POTE C/50GRS - KIT	74062000	200	5102	PT	1.0000	6,8200	6,82	6,82	1,23	18,00	0,00
552681	vBCFCP = 6,82, pFCP = 2,00%, vFCP = 0,14, vBCFCPST = 0,00, pFCPST = 0,00%, vFCPST = 0,00 GLITER 50GRS 0,3MM DL-03 622 PRETO ATACADO - POTE C/50GRS - KIT	74062000	200	5102	PT	1.0000	6,8200	6,82	6,82	1,23	18,00	0,00
185470	vBCFCP = 15,80, pFCP = 2,00%, vFCP = 0,32, vBCFCPST = 0,00, pFCPST = 0,00%, vFCPST = 0,00 PALITO DE PICOLE KV AMARELO REF. 51087 ATACADO - PCT C/100 - THEOTO	44219900	000	5102	PC	4.0000	3,9500	15,80	15,80	2,84	18,00	0,00
185464	vBCFCP = 15,80, pFCP = 2,00%, vFCP = 0,32, vBCFCPST = 0,00, pFCPST = 0,00%, vFCPST = 0,00 PALITO DE PICOLE KV AZUL REF. 51084 ATACADO - PCT C/100 - THEOTO	44219900	000	5102	PC	4.0000	3,9500	15,80	15,80	2,84	18,00	0,00
185466	vBCFCP = 15,80, pFCP = 2,00%, vFCP = 0,32, vBCFCPST = 0,00, pFCPST = 0,00%, vFCPST = 0,00 PALITO DE PICOLE KV VERDE REF. 51085 ATACADO - PCT C/100 - THEOTO	44219900	000	5102	PC	4.0000	3,9500	15,80	15,80	2,84	18,00	0,00
185469	vBCFCP = 15,80, pFCP = 2,00%, vFCP = 0,32, vBCFCPST = 0,00, pFCPST = 0,00%, vFCPST = 0,00 PALITO DE PICOLE KV VERMELHO REF. 51086 ATACADO - PCT C/100 - THEOTO	44219900	000	5102	PC	4.0000	3,9500	15,80	15,80	2,84	18,00	0,00
4151	vBCFCP = 0,00 PAPEL CAMURÇA 60X40 AMARELO 06 ATACADO - PCT C/25 - V.M.P	52105990	060	5405	PC	1.0000	7,9900	7,99	0,00	0,00	0,00	0,00
5086	vBCFCP = 0,00 PAPEL CAMURÇA 60X40 AZUL MARINHO 09 ATACADO - PCT C/25 - V.M.P	52105990	060	5405	PC	1.0000	7,9900	7,99	0,00	0,00	0,00	0,00
4154	vBCFCP = 0,00 PAPEL CAMURÇA 60X40 AZUL ROYAL 15 ATACADO - PCT C/25 - V.M.P	52105990	060	5405	PC	1.0000	7,9900	7,99	0,00	0,00	0,00	0,00
6139	vBCFCP = 0,00 PAPEL CAMURÇA 60X40 BRANCO 09 ATACADO - PCT C/25 - V.M.P	52105990	060	5405	PC	1.0000	7,9900	7,99	0,00	0,00	0,00	0,00
4152	vBCFCP = 0,00 PAPEL CAMURÇA 60X40 LARANJA 04 ATACADO - PCT C/25 - V.M.P	52105990	060	5405	PC	1.0000	7,9900	7,99	0,00	0,00	0,00	0,00
6140	vBCFCP = 0,00 PAPEL CAMURÇA 60X40 MARROM 22 ATACADO - PCT C/25 - V.M.P	52105990	060	5405	PC	1.0000	7,9900	7,99	0,00	0,00	0,00	0,00

05.214.053/0021-72

PARCO PAPERARIA LTDA

Rodovia Presidente Dutra, 14.971  
Jardim Tropical - CEP: 14.015-005  
Mogi das Cruzes - SP

Recebemos AA AO CAESP - CASDORINHA

FÁBIA LINA

Imparcância de R\$

1.336,36

mil trezentos e trinta

e seis reais, trinta e seis centavos),

pago através do cheque n.º de depósito

emitido em 28/11/18

referente

à(s) nota(s) fiscal(s) n.º 22.593

Assinatura por Extenso — Cargo

Atesto que o produto/Serviço foi entregue/prestado em 28 / 11 / 18

Assinatura por Extenso — Cargo — Matrícula

Assinatura por Extenso — Cargo — Matrícula

Aquisição com Recursos do FNDE

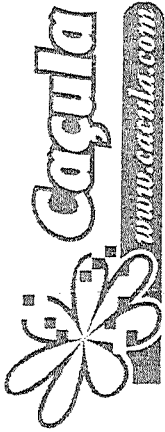

**PARCO PAPELARIA LTDA**  
 ROD PRESIDENTE DUTRA  
 BLOCO 01 / NUMERO 13900  
 JARDIM TROPICAL - NOVA IGUAÇU - RJ  
 CEP: 26.015-005 - SAC 4020 - 0220

**DANFE**  
 DOCUMENTO AUXILIAR  
 DA NOTA FISCAL  
 ELETRÔNICA

0 - ENTRADA  
 1 - SAÍDA  
 Nº **22593**  
 SÉRIE **1**  
 FOLHA **4 / 5**

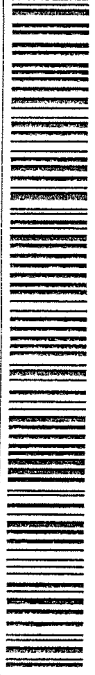

CHAVE DE ACESSO  
**3318 1105 2140 5300 2172 5500 1000 0225 9314 1051 1530**  
 Consulta de autenticidade no portal nacional da NF-e  
 www.nfe.fazenda.gov.br/portal ou no site da Sefaz Autorizadora

**NATUREZA DA OPERAÇÃO**  
**VENDA MERC SUBSTITUICAO TRIBUTARIA**

INSCRIÇÃO ESTADUAL 87201945

DADOS DANF-e

PROTÓCOLO DE AUTORIZAÇÃO DE USO

333180167062262 28/11/2018 11:12:55-02:00

CNPJ  
**05.214.053/0021-72**

COD. PROD.	DESCRIÇÃO DOS PRODUTOS	NCM/SH	C.S.T.	CFOP	UN.	QUANT.	V. UNITÁRIO	V. TOTAL	BC. ICMS	V. ICMS	ALÍQUOTAS	V. IPI
4150	PAPEL CAMURÇA 60X40 ROSA CLARO 07 ATACADO - PCT C/25 - V.M.P	52105990	060	5405	PC	1.0000	7,99	7,99	0,00	0,00	0,00	0,00
5088	PAPEL CAMURÇA 60X40 VERDE BANDEIRA 02 ATACADO - PCT C/25 - V.M.P	52105990	060	5405	PC	1.0000	7,99	7,99	0,00	0,00	0,00	0,00
4153	PAPEL CAMURÇA 60X40 VERMELHO 01 ATACADO - PCT C/25 - V.M.P	52105990	060	5405	PC	1.0000	7,99	7,99	0,00	0,00	0,00	0,00
59327	PAPEL CHAMÉX A4 COLORS 75GRS 500FLS AMARELO ATACADO - PCT UNID - CHAMÉX	48025610	060	5405	PC	1.0000	24,90	24,90	0,00	0,00	0,00	0,00
59328	PAPEL CHAMÉX A4 COLORS 75GRS 500FLS AZUL ATACADO - PCT UNID - CHAMÉX	48025610	060	5405	PC	1.0000	24,90	24,90	0,00	0,00	0,00	0,00
59330	PAPEL CHAMÉX A4 COLORS 75GRS 500FLS ROSA ATACADO - PCT UNID - CHAMÉX	48025610	060	5405	PC	1.0000	24,90	24,90	0,00	0,00	0,00	0,00
59331	PAPEL CHAMÉX A4 COLORS 75GRS 500FLS VERDE ATACADO - PCT UNID - CHAMÉX	48025610	060	5405	PC	1.0000	24,90	24,90	0,00	0,00	0,00	0,00
70312	PAPEL CHAMÉX A4 BCO 75GRS 500FLS RECICLADO ATACADO - PCT UNID - CHAMÉX	48025610	060	5405	PC	1.0000	24,90	24,90	0,00	0,00	0,00	0,00
298948	PAPEL FILIPINHO 85GRS A4 50FLS LUMIN C/5 CORES R-3819 ATACADO - PCT C/50 - FILIPAPER	48101490	000	5102	PC	10.0000	112,00	112,00	112,00	20,16	18,00	0,00
	vBCFCP = 112,00, pFCP = 2,00%, vFCP = 2,24, vBCFCPST = 0,00, pFCPST = 0,00%, vFCPST = 0,00											
156722	PAPEL FILIPINHO COLOR 45FLS A4 85GR COLORIDO R.1661 ATACADO - PCT UNID - FILIPAPER	48101190	000	5102	PC	10.0000	84,00	84,00	84,00	15,12	18,00	0,00
	vBCFCP = 84,00, pFCP = 2,00%, vFCP = 1,68, vBCFCPST = 0,00, pFCPST = 0,00%, vFCPST = 0,00											
506174	PASTA TRANSF ABARELAST OFICIO A02 ORGANIC ATACADO - IND UNID - PLASCONY	42021210	060	5405	UN	1.0000	5,90	5,90	0,00	0,00	0,00	0,00
35047	PENA PERU AZULAO ATACADO - PCT C/100GRS - PENAS	67010000	000	5102	PC	1.0000	8,37	8,37	8,37	1,51	18,00	0,00
	vBCFCP = 8,37, pFCP = 2,00%, vFCP = 0,17, vBCFCPST = 0,00, pFCPST = 0,00%, vFCPST = 0,00											
35042	PENA PERU LARANJA ATACADO - PCT C/100GRS - PENAS	67010000	000	5102	PC	1.0000	8,37	8,37	8,37	1,51	18,00	0,00
	vBCFCP = 8,37, pFCP = 2,00%, vFCP = 0,17, vBCFCPST = 0,00, pFCPST = 0,00%, vFCPST = 0,00											
35034	PENA PERU MARRON ATACADO - PCT C/100GRS - PENAS	67010000	000	5102	PC	1.0000	8,37	8,37	8,37	1,51	18,00	0,00
	vBCFCP = 8,37, pFCP = 2,00%, vFCP = 0,17, vBCFCPST = 0,00, pFCPST = 0,00%, vFCPST = 0,00											
35026	PENA PERU PINK ATACADO - PCT C/100GRS - PENAS	67010000	000	5102	PC	1.0000	8,37	8,37	8,37	1,51	18,00	0,00
	vBCFCP = 8,37, pFCP = 2,00%, vFCP = 0,17, vBCFCPST = 0,00, pFCPST = 0,00%, vFCPST = 0,00											
35038	PENA PERU ROSA ATACADO - PCT C/100GRS - PENAS	67010000	000	5102	PC	1.0000	8,37	8,37	8,37	1,51	18,00	0,00
	vBCFCP = 8,37, pFCP = 2,00%, vFCP = 0,17, vBCFCPST = 0,00, pFCPST = 0,00%, vFCPST = 0,00											
84096	PENA PERU ROXO ATACADO - PCT C/100GRS - PENAS	67010000	000	5102	PC	1.0000	8,37	8,37	8,37	1,51	18,00	0,00
	vBCFCP = 8,37, pFCP = 2,00%, vFCP = 0,17, vBCFCPST = 0,00, pFCPST = 0,00%, vFCPST = 0,00											
35039	PENA PERU VERDE BANDEIRA ATACADO - PCT C/100GRS - PENAS	67010000	000	5102	PC	1.0000	8,37	8,37	8,37	1,51	18,00	0,00
	vBCFCP = 8,37, pFCP = 2,00%, vFCP = 0,17, vBCFCPST = 0,00, pFCPST = 0,00%, vFCPST = 0,00											
35040	PENA PERU VERDE LINHAO ATACADO - PCT C/100GRS - PENAS	67010000	000	5102	PC	1.0000	8,37	8,37	8,37	1,51	18,00	0,00
	vBCFCP = 8,37, pFCP = 2,00%, vFCP = 0,17, vBCFCPST = 0,00, pFCPST = 0,00%, vFCPST = 0,00											
202600	PERFUMEIÃO LONADO C/100 R.IT-3200 ATACADO - CAIXA C/24 - KIT	73170090	260	5405	CX	1.0000	35,40	35,40	0,00	0,00	0,00	0,00
137423	PISTOLA P COLA QUENTE GRANDE HF 042 ATACADO - IND UNID - KIT	85167990	260	5405	UN	1.0000	15,25	15,25	0,00	0,00	0,00	0,00
137424	PISTOLA P COLA QUENTE PEQUENA HF-037 ATACADO - IND UNID - KIT	85167990	260	5405	UN	1.0000	12,71	12,71	0,00	0,00	0,00	0,00
552663	PUPURINA 50GRS 04MM DL-01 001 PRATA ATACADO - POTE C/50GRS - KIT	74062000	200	5102	PT	1.0000	6,82	6,82	6,82	1,23	18,00	0,00
	vBCFCP = 6,82, pFCP = 2,00%, vFCP = 0,14, vBCFCPST = 0,00, pFCPST = 0,00%, vFCPST = 0,00											
552665	PUPURINA 50GRS 04MM DL-01 004 OURO ATACADO - POTE C/50GRS - KIT	74062000	200	5102	PT	1.0000	6,82	6,82	6,82	1,23	18,00	0,00
	vBCFCP = 6,82, pFCP = 2,00%, vFCP = 0,14, vBCFCPST = 0,00, pFCPST = 0,00%, vFCPST = 0,00											

DADOS DO PRODUTO/SERVIÇOS

Recebemos RA NO CHIESE - CASTORINA

FAZINA LIMA

importância de R\$

1.336,36

(Mil, trezentos e trinta

e seis reais, trinta e seis centavos),

para atarás do Seguro - (obito

emitido em 28/11/18

referente

a(s) nota(s) fiscal(e) n.º 22593

Assinatura por Extensão — Cargo

05.214.053/0021-72

PARCO PAPELARIA LTDA

Rodovia Presidente Dutra, 13.900

Jardim Tropical - CEP: 26.015.005

Mora Lençóis - RJ



Atesto que o produto/Serviço foi entregue/prestado em 28/11/18

Assinatura por Extensão — Cargo — Matrícula

Assinatura por Extensão — Cargo — Matrícula

Adquirido com recursos do FINEF



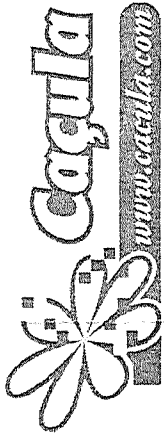

**PARCO PAPELARIA LTDA**  
 ROD PRESIDENTE DUTRA  
 BLOCO 01 / NUMERO 13900  
 JARDIM TROPICAL - NOVA IGUAÇU - RJ  
 CEP: 26.015-005 - SAC 4020 - 0220

**DANFE**  
 DOCUMENTO AUXILIAR  
 DA NOTA FISCAL  
 ELETRONICA  
 0 - ENTRADA  
 1 - SAÍDA  
 Nº **22593**  
 SÉRIE **1**  
 FOLHA **5/5**

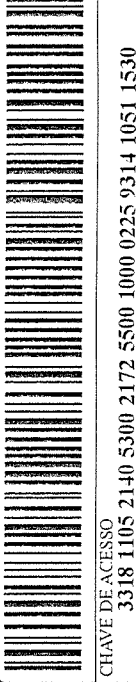

CHAVE DE ACESSO  
**3318 1105 2140 5300 2172 5500 1000 0225 9314 1051 1530**  
 Consulta de autenticidade no portal nacional da NF-e  
 www.nfe.fazenda.gov.br/portal ou no site da Sefaz Autorizadora

NATUREZA DA OPERAÇÃO  
**VENDA MERC SUBSTITUICAO TRIBUTARIA**

INSCRIÇÃO ESTADUAL  
**87201945**

DADOS DA NF-e  
 PROTOCOLO DE AUTORIZAÇÃO DE USO  
 33318016706262 28/11/2018 11:12:55-02:00

CNPJ  
**05.214.053/0021-72**

CÓD. PROD.	NCM/SH	C.S.T.	CFOP	UN.	QUANT.	V. UNIF. FÁBRI	Y. TOTAL	BC. ICMS	Y. ICMS	ALÍQUOTAS (ICMS) (%)	V. IPI
552666	74062000	200	5102	PT	1,00000	6,82000	6,82	6,82	1,23	18,00	0,00
552671	74062000	200	5102	PT	1,00000	6,82000	6,82	6,82	1,23	18,00	0,00
552672	74062000	200	5102	PT	1,00000	6,82000	6,82	6,82	1,23	18,00	0,00
552669	74062000	200	5102	PT	1,00000	6,82000	6,82	6,82	1,23	18,00	0,00
140959	82130000	260	5405	UN	6,00000	4,30000	25,90	0,00	0,00	0,00	0,00
487498	42021210	060	5405	UN	2,34000	2,34000	4,68	0,00	0,00	0,00	0,00
487501	42021210	060	5405	UN	2,00000	2,34000	4,68	0,00	0,00	0,00	0,00

DADOS DO PRODUTO/SERVIÇOS

Recibimos A7 AO CAIESP - ASTORIA

CHRIA LIMA

2 Importación de RS

1.336,36 mil, trezientos e treinta

e seis reais, trezta e seis centavos).

Valor através de ~~Carta~~ *boleto*

emitido em 28/11/18 referente

à nota(s) fiscal(is) nº 22593

Assinatura do Vendedor - Cargo

05.214.053/0021-72

PARCO PAPELARIA LTDA

Rodovia Presidente Dutra, 13.900

Jardim Tropical - CEP: 26.015.005

Nova Iguaçu - RJ



Atesto que o produto/Serviço foi entregue/prestado em 28/11/18

Assinatura por Extenso - Cargo - Matrícula

Assinatura por Extenso - Cargo - Matrícula

FORMA DE ASSINATURA