

Ata da Reunião Extraordinária da APM da Escola Municipal Vereador Hécio Chambarelli para aplicação de recursos da Verba do PDDE/2020 – Realizada em 08/06/2019.

Aos oito dias do mês de junho de dois mil e vinte, às 10:00 horas, por videoconferência, realizou-se reunião extraordinária da APM da ESCOLA MUNICIPAL VEREADOR HÉLCIO CHAMBARELLI com membros da Diretoria Executiva e do Conselho Fiscal. A Sr^a Luciana de Oliveira Alves da Silva, Presidente da Diretoria Executiva e verificada a existência de número legal de membros presentes, deu por aberto os trabalhos. Esclareceu, em primeiro, que em virtude das recomendações e cuidados frente ao controle e combate à pandemia do Covid-19 (Novo Coronavírus), e consoante às diretrizes da PMNI, tratava-se de uma reunião semipresencial, através de videoconferência, conforme orientações descritas presentes passou a leitura da ordem do dia: A) Definir o uso e aplicação da verba PDDE – Educação Básica (2ª Parcela) e demais recursos que por ventura forem liberadas para U.E. Dando atendimento ao item A da ordem do dia, a Senhora Presidente da Diretoria Executiva apresentou a lista do que está faltando na escola e a necessidade em realizar manutenção do computador utilizado na secretaria da escola. Foi sugerido que se fizesse compra de material de expediente. Os membros presentes da APP julgaram as necessidades e deram o parecer favorável. A fim de garantir a transparência nas ações desta associação de pais e professores estamos disponibilizando uma cópia deste documento no email dos membros. Nada mais havendo a tratar, lavro esta ata que será assinada por todos os membros presentes em momento oportuno. Nova Iguaçu, 08/06/2020.

Diretoria Executiva		
Presidente	Luciana de Oliveira A. da Silva	Lea
Vice-Presidente	Edisângela T. Schilimberg	
Secretário	Cristiane Maria M. Gomes	Ellenassena
Tesoureiro	Maryna Calmas Ferreira	Maryna

Conselho Fiscal		
Presidente	Martene de Oliveira Silva	Martene de Oliveira Silva
1º Conselheiro	Marcopete M. dos Santos	Marcopete M. dos Santos
2º Conselheiro	Raquel Barros Lopes	Raquel B. Lopes
Suplente		
Suplente		

Conselho Deliberativo		
Presidente	Luciana de Oliveira A. da Silva	Lea
Secretário	Cristiane Maria Marlene Gomes	Ellenassena
Membro	Mônica B. da A. Correa dos Santos	Mônica B. da A. Correa dos Santos
Membro	Vanira Britina de Souza Franca	Vanira B. S. Franca
Membro		

Ata da Reunião Ordinária da Diretoria Executiva e Conselho Fiscal da APM da Escola Municipal Vereador Hécio Chambarelli para Prestação de Contas da Verba do PDDE/2020 – Realizada em 10/12/2020.

Realizou-se no dia dez de dezembro de dois mil e vinte, às 10h00, por videoconferência, a reunião extraordinária da APM da ESCOLA MUNICIPAL VEREADOR HÉLCIO CHAMBARELLI, com membros da Diretoria Executiva e do Conselho Fiscal. A Sr.^a Luciana de Oliveira Alves da Silva, Presidente da Diretoria Executiva anunciando a abertura dos trabalhos saudou a todos e, após proceder à verificação do quórum para instalação da reunião, deu por aberto os trabalhos. Esclareceu, em primeiro, que em virtude das recomendações e cuidados frente ao controle e combate à pandemia do Covid-19 (Novo Coronavírus), e consonante às diretrizes da PMNI, tratava-se de uma reunião semipresencial, através de videoconferência, conforme orientações descritas presentes passou a leitura da ordem do dia: A) apresentação ao conselho fiscal da prestação de contas da verba PDDE - Educação Básica (2º parcela). Dando atendimento ao item A da ordem do dia, a Senhora Presidente da Diretoria Executiva solicitou ao Conselho Fiscal que apreciassem para examinar extratos, comprovantes de Despesas, orçamentos e demais documentos referentes à verba do PDDE, e emissão de parecer e para tal convidou a tesoureira, Senhora Mayara Dalmas Ferreira para apresentar àquele Conselho os documentos correspondentes referentes aos recursos depositados. Após cuidadoso exame, o Conselho Fiscal considerou os documentos apresentados na data de 10/12/2020 em ordem e em condições de Aprovação. RECOMENDANDO SUA APROVAÇÃO. Foi recebido o valor de R\$ 4170,00, referente ao Programa PDDE – Educação Básica (2ª parcela). Esgotados os assuntos, o Senhor Presidente da Diretoria Executiva ofereceu a palavra a quem desejasse fazer uso e não havendo nenhuma manifestação, agradeceu a todos que participaram dessa reunião semipresencial, nesse momento tão delicado do País, cujo enfrentamento requer resiliência e o emprego de novas rotinas e meios tecnológicos de trabalho. Nadamais havendo a tratar, deram-se por encerrados os trabalhos. Eu, Cristiane Maria Massena Gomes, Secretária da Diretoria Executiva do CONSEMA, lavrei e assino a presente ata. Nova Iguaçu, 10/12/2020.

Diretoria Executiva		
Presidente	Luciana de Oliveira A. Silva	Luci
Vice Presidente	Edisângela F. Schilimburg	
Secretário	Pristiane Maria M. Gomes	M. Massena
Tesoureiro	Mayara Dalmas Ferreira	M. Dalmas
Conselho Fiscal		
Presidente	Marlene de Oliveira Silva	Marlene O. Sil.
1º Conselheiro	Margarite Noranda das S. Ferreira	Margarite N.S. Ferreira
2º Conselheiro	Raquel Barrore Lopes	Raquel B. Lopes
Suplente	Ana Paula Baimha	A.P. Baimha
Suplente		
Conselho Deliberativo		
Presidente	Luciana de Oliveira A. Silva	Luci
Secretário	Pristiane Maria M. Gomes	M. Massena
Membro	Livia Pristina de Souza Franca	Livia S. Franca
Membro	Mônica Regina da A. Louren Santos	Mônica R. Santos



"ASSOCIAÇÃO DE PAIS E MESTRES DA ESCOLA MUNICIPAL VEREADOR HÉLCIO CHAMBARELLI"

CNPJ: 019.445.74 /0001-80

ATA DE ELEIÇÃO

Ata da Assembleia Geral Ordinária da Associação de Pais e Mestres da Escola Municipal Vereador Hécio Chambarelli, realizada às 14h00 do dia 05 do mês de AGOSTO de 2019, em primeira convocação, em sua sede na **Rua da Saudade - S/nº - Nova América - Nova Iguaçu**. A convocação se deu com base no Estatuto vigente e o quórum foi obedecido como se verificou com o comparecimento de número bastante de membros.

Foram eleitos para presidir os trabalhos o Sr. **Luciana de Oliveira Alves da Silva** e para secretariar o Sr. **Cristiane Maria Massena**

Dando início às deliberações, foi lida a pauta da reunião que é a seguinte:

- a) informar quanto a **exoneração e renomeação** da Diretora e sua Adjunta de acordo com a portaria nº 955 e 956 do D.O.:
- b) eleição da **Diretoria** (mandato 2019/2021);
 - c) eleição do **Conselho Fiscal** (mandato 2019/2021);
 - d) eleição do **Conselho Deliberativo** (mandato 2019/2021)

Inicialmente foi deliberado o **primeiro item** da pauta informando a exoneração e renomeação da Diretora e sua Adjunta. De acordo com o Decreto Municipal nº 11.021 de 25 de julho de 2017, instituiu o processo consultivo para indicação de gestores para Unidades Escolares à Rede do Sistema Municipal de Ensino de Nova Iguaçu. Considerando a Resolução Nº 09 de 24 de agosto de 2017, da Secretaria Municipal de Educação. Considerando a Portaria Nº 144 de 23 de novembro de 2017 que torna público os resultados obtidos pelo processo de consulta à Comunidade Escolar para a seleção de Gestores das Unidades Escolares. Portaria 955, exonerar Diretora Geral Luciana de Oliveira Alves da Silva e Diretora Adjunta Elisângela Teixeira Schilimberg e em seguida Renomeadas para o mesmo Cargo através da Portaria 956 no D.O. de 28 de Dezembro de 2017, a contar de 01 de Janeiro de 2018. Após exoneração e renomeação a diretoria permaneceu a mesma até a presente Assembléia.

Prosseguindo com a pauta desta assembléia, foi realizada a votação para **(ELEIÇÃO DA DIRETORIA 2019/2021, mandato compreendido entre 05/08/2019 e 04/08/2021)** e de acordo com a previsão estatutária, foi deliberada a eleição ficando tal órgão assim composto:

Luciana



Presidente:

NOME: Luciana de Oliveira Alves da Silva
NACIONALIDADE: brasileira
ESTADO CIVIL: Casada
UNIÃO ESTÁVEL: () POSSUI (x) NÃO POSSUI
FILIAÇÃO: PAI: Raimundo Alves de Lima
MÃE: Maria da Penha de Oliveira Alves
PROFISSÃO: Professora
DATA DE NASCIMENTO: 19/06/1972
CPF: 019.226.767-13
RG: 07951979-9 **ORGÃO EXPEDIDOR:** IFP **DATA EXP.** 08/05/1997
ENDEREÇO: Av. Antônio Cunha - nº 240 - Posse - NI - RJ - Cep: 26021-190
EMAIL: lucianoalves2013@gmail.com

Vice-Presidente:

NOME: Elisângela Teixeira Schilimberg
NACIONALIDADE: brasileira
ESTADO CIVIL: divorciada
UNIÃO ESTÁVEL: () POSSUI (x) NÃO POSSUI
FILIAÇÃO: PAI: Evaldo Argemiro Schilimberg
MÃE: Merenilce Teixeira Schilimberg
PROFISSÃO: Professora
DATA DE NASCIMENTO: 17/07/1975
CPF: 027463497-01
RG: 10458454-5 **ORGÃO EXPEDIDOR:** Detran **DATA EXP.** 03/12/2003
ENDEREÇO: Rua Barros Júnior - nº 1974 - Rancho Novo - NI - Cep: 26215-082
EMAIL: lisatschilim@yahoo.com.br

Secretário:

NOME: Cristiane Maria Massena Gomes
NACIONALIDADE: brasileira
ESTADO CIVIL: viuva
UNIÃO ESTÁVEL: () POSSUI (x) NÃO POSSUI
FILIAÇÃO: PAI:
MÃE: Marly dos Santos Massena
PROFISSÃO: Professora
DATA DE NASCIMENTO: 03/05/1971
CPF: 020372637-59
RG: 08925294-4 **ORGÃO EXPEDIDOR:** Detran **DATA EXP.:** 21/08/02
ENDEREÇO: Rua Omar Fontoura - nº 140 - apt.:106 - Coelho Neto - RJ -
Cep.: 21530-050 **EMAIL:** Cris_massena02@yahoo.com.br

Luciana
Elisângela

Tesoureiro:

NOME: Mayara Dalmas Ferreira
NACIONALIDADE: brasileira
ESTADO CIVIL: solteira
UNIÃO ESTÁVEL: () POSSUI (x) NÃO POSSUI
FILIAÇÃO: PAI: Antonio Celso Correa Ferreira
MÃE : Maria de Fátima Dalmas Ferreira
PROFISSÃO: Professora
DATA DE NASCIMENTO: 22/04/1987.
CPF: 123457657-04
RG: 21662010-4 ORGÃO EXPEDIDOR: Detran DATA EXP. : 11/12/2003
ENDEREÇO: Rua Vianópolis -nº 20 - Nova América - NI - RJ - Cep: 26021-640
EMAIL: mayaradalmas@gmail.com



Prosseguindo, posto em votação o próximo item da pauta, foi eleita a seguinte formação para o Conselho Fiscal com o mandato de 2019 a 2021 (compreendido entre 05/08/2019 e 04/08/2021):

Presidente:

NOME: Marlene de Oliveira Silva
NACIONALIDADE: brasileira
ESTADO CIVIL: solteira
UNIÃO ESTÁVEL: () POSSUI (x) NÃO POSSUI
FILIAÇÃO: PAI: Nilo Dias da Silva
MÃE : Maria Francisca de Oliveira Silva
PROFISSÃO: Professora
DATA DE NASCIMENTO : 16/11/1969
CPF: 007.001.227-02
RG: 08405092-1 ORGÃO EXPEDIDOR: IFP DATA EXP. : 25/03/1993
ENDEREÇO: Estrada de Iguaçu -nº 220- casa 47 - Rancho Novo -NI - CEP: 26013-730
EMAIL: rafleto@yahoo.com.br

Membros efetivos:

NOME: Margarete Miranda dos Santos Ferreira
NACIONALIDADE: brasileira
ESTADO CIVIL: casada
UNIÃO ESTÁVEL: () POSSUI (x) NÃO POSSUI
FILIAÇÃO: PAI: José Miranda dos Santos
MÃE : Maria José dos Santos
PROFISSÃO: Professora
DATA DE NASCIMENTO: 06/12/1962
CPF: 837.005.787-49
RG: 06119834-7 ORGÃO EXPEDIDOR: DIC DATA EXP. : 12/01/2002
ENDEREÇO: Rua Dr. Teodomiro nº 07 - Osvaldo Cruz - RJ - Cep: 21341-020
EMAIL: marfer@ig.com.br

Handwritten signature



NOME: Mônica Conceição Leal Ferreira
NACIONALIDADE: brasileiro
ESTADO CIVIL: casada
UNIÃO ESTÁVEL: () POSSUI (x) NÃO POSSUI
FILIAÇÃO: PAI: Alcides Leal
MÃE: Suzete Maria Conceição Leal
PROFISSÃO: Professora
DATA DE NASCIMENTO: 27/02/1972
CPF: 023179617-07
RG: 09310803-3 ORGÃO EXPEDIDOR: IFP DATA EXP.: 19/02/1997
ENDEREÇO: Rua Arruda Negreiros - nº 1525 - Boa Esperança - NI - RJ -
CEP 26021-441
EMAIL: monicalealpereira@gmail.com

Por fim, posto em votação o último item da pauta, foi eleita a seguinte formação para o Conselho Deliberativo com o mandato de 2019 a 2021 (compreendido entre 05/08/2019 e 04/08/2021):

Presidente:

NOME: Luciana de Oliveira Alves da Silva
NACIONALIDADE: brasileira
ESTADO CIVIL: Casada
UNIÃO ESTÁVEL: () POSSUI (x) NÃO POSSUI
FILIAÇÃO: PAI: Raimundo Alves de Lima
MÃE: Maria da Penha de Oliveira Alves
PROFISSÃO: Professora
DATA DE NASCIMENTO: 19/06/1972
CPF: 019.226.767-13
RG: 07951979-9 ORGÃO EXPEDIDOR: IFP DATA EXP.: 01/01/1997
ENDEREÇO: Av. Antônio Cunha - nº 240 - Posse - NI - RJ - CEP: 26021-190
EMAIL: lucianoalves2013@gmail.com

Secretário:

NOME: Cristiane Maria Massena Gomes
NACIONALIDADE: brasileira
ESTADO CIVIL: viuva
UNIÃO ESTÁVEL: () POSSUI (x) NÃO POSSUI
FILIAÇÃO: PAI:
MÃE: Marly dos Santos Massena
PROFISSÃO: Professora
DATA DE NASCIMENTO: 03/05/1971
CPF: 020372637-59
RG: 08925294-4 ORGÃO EXPEDIDOR: Detran DATA EXP.: 17/06/02
ENDEREÇO: Rua Omar Fontoura - nº 140 - apt: 106 - Coelho Neto - RJ -
Cep.: 21530-050
EMAIL: Cris_massena02@yahoo.com.br

Handwritten signature: Cristiane Massena



Demais Membros:

NOME: Monica Bezerra da Anunciação Correa dos Santos
NACIONALIDADE: brasileiro
ESTADO CIVIL: casada
UNIÃO ESTÁVEL: () POSSUI (x) NÃO POSSUI
FILIAÇÃO: PAI: Severino Abílio da Anunciação
MÃE : Maria José Bezerra da Anunciação
PROFISSÃO: Professora
DATA DE NASCIMENTO: 22/06/1979
CPF: 078637397-05
RG: 10998579-6 ORGÃO EXPEDIDOR: DIC DATA EXP. : 05/02/2007
ENDEREÇO: Rua Penedo -nº 52 casa 02 - Olaria - RJ - Cep: 22070-740
EMAIL: monicacorreia10@gmail.com

NOME: Rodrigo Ramos de Souza
NACIONALIDADE: brasileiro
ESTADO CIVIL: Solteiro
UNIÃO ESTÁVEL: () POSSUI (x) NÃO POSSUI
FILIAÇÃO: PAI: José Gomes de Souza
MÃE : Maria Lúcia Ferreira Ramos
PROFISSÃO: Professor
DATA DE NASCIMENTO: 05/03/1990
CPF: 126004787-36
RG: 22123475-0 ORGÃO EXPEDIDOR: DIC DATA EXP. : 11/04/2010
ENDEREÇO: Rua Rocha Pita s/nº -Lote 09- Quadra 106 -Parque Lafaiete Duque de
Caxias - CEP: 25015-655
EMAIL: rodrigordesouza@gmail.com

NOME: Elizete Fernandes da Silva
NACIONALIDADE: brasileira
ESTADO CIVIL: Solteira
UNIÃO ESTÁVEL: () POSSUI (x) NÃO POSSUI
FILIAÇÃO: PAI: Alcides Fernandes da Silva
MÃE : Valdira de Souza Silva
PROFISSÃO: Merendeira
DATA DE NASCIMENTO: 26/07/1976
CPF: 032859977-88
RG: 20394879-9 ORGÃO EXPEDIDOR: DIC DATA EXP. : 09/03/2005
ENDEREÇO: Rua Dr. Albertô Albi - nº 408 - Carmari- NI - RJ -
CEP: 26022-160
EMAIL : zetefofete.345@gmail.com

Handwritten signature and initials.

**CONSELHO FISCAL:**

Presidente: Márcia de Oliveira Silva

Conselheiros Efetivos:

Membro: Jacqueline Miranda dos Santos Ferreira

Membro: Raquel Barros Lopes

Conselheiros Suplentes:

Membro: J. S. B. A. Cunha

Membro: Quelcinea de L. Beneditos

Membro: Mônica Conceição Leal Pereira

CONSELHO DELIBERATIVO:

Presidente do Conselho Deliberativo: Luciana de Oliveira

Secretário do Conselho Deliberativo: Bustiane M. Massena Gomes

Membro do Conselho Deliberativo: Mônica Bezerra de A. Corvia dos Santos

Membro do Conselho Deliberativo: Rodrigo Ramos de Souza

Membro do Conselho Deliberativo: Elizete Fernandes da Silva

Membro do Conselho Deliberativo: Rosalia Cristina de Souza Franca

lot
William

**"ASSOCIAÇÃO DE PAIS E MESTRES DA ESCOLA
MUNICIPAL VEREADOR HÉLCIO CHAMBARELLI"**

CNPJ: 01.944.574/0001-80



Lista de assinaturas dos membros presentes na reunião do dia 05/08/2019:

1. Alexandra Juana de Oliveira
2. Maria de Lourdes dos Santos
3. Renata Costa da Silva
4. Juana Dora Demarquê Ferreira
5. Rose Nequeira da Silva Vieira
6. Maria E. S. Tatiana B. Santos
7. Dulcineia de Lourdes Benedito
8. Suzi Eclardo de Paula dos Santos
9. Maria Salomão
10. Nara Fernandes dos Santos
11. Proximidades
12. Julliana CM Carvalho
13. Arnaldo Luiz F. Filho
14. Jorge Lucas D. Da Costa
15. Marique Gabriela B. Ribeiro
16. Romário da Silva Patrocínio
17. Thaylani de Jesus Freitas
18. Ashley da Silva Vieira
19. Lizandra Nóbrega Pereira
20. Kallani Soares Schuino
21. Helcy Caroline Neres Nunes
22. Waleto do Silva Tomazelli
23. Isabel Oliveira de Lima Francisco
24. Thays de Jesus Freitas
25. Jussares
26. Elide Lages da Silva
27. Deise Wacilde de Wima Silva
28. Maria Eugênia Inêdes Verissimo
29. Fuleika Borofy
30. Luís Alves de Silva Barros
31. Manuela de Mídias Pessoa
32. Wesley Princesa Silva
33. Mauro de Jesus

Lot

[Handwritten signature]

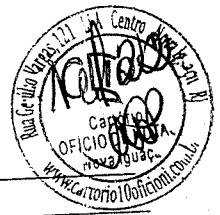

- 74 ~~Raoni Luiz de Souza da Silva~~
- 75 ~~Beatriz Helena Balbino~~
- 76 ~~Raquel Batista Bragança Ribeiro~~
- 77 ~~Denise Rêtha Winton Barchat~~
- 78 ~~Ana Paula S. Maciel~~
- 79 ~~Felipe Rodrigues Terapato~~
- 80 ~~Marcelo Valério de Souza Rangel~~
- 81 ~~Luiz Carlos dos Anjos Gomes~~
- 82 ~~Sora Oliveira Rêgina de Silva~~
- 83 ~~Hillary Rêta Landi~~
- 84 ~~Leona Brasil Melo~~
- 85 ~~Rafaelle Gislina F.F. da Silva~~
- 86 ~~Renato Pereira dos Santos~~
- 87 ~~Romário Sérgio Lima Pontes Junior~~
- 88 ~~Gabriel Monteiro Pereira~~
- 89 ~~Tomilson Ribeiro de Lima~~
- 90 ~~Daniel Silva Palomita de Carvalho~~
- 91 ~~Petterson Pereira da Cruz Oliveira~~
- 92 ~~Denise Ferreira dos Santos~~
- 93 ~~Alan Gustavo Pinheiro Soares~~
- 94 ~~Rafaela Enriquete Soares Imacio~~
- 95 ~~Wilson do Silva Quintanilha~~
- 96 ~~Miguelina de Almeida~~
- 97 ~~Rafael van Pinho Fonseca Nogueira~~
- 98 ~~Lucas Michel Venissima~~
- 99 ~~Miguelina Oliveira Nunes~~
- 100 ~~Margarite Miranda dos Santos Ferreira~~
- 101 ~~Dulcineia de Lourdes Benvenides~~
- 102
- 103
- 104
- 105
- 106
- 107
- 108
- 109
- 110
- 111
- 112
- 113
- 114

100
111
112
113
114

**LISTA DE QUALIFICAÇÃO DA DIRETORIA ELEITA NA ASSEMBLÉIA
REALIZADA EM 05/08/2019.**



NOME: Luciana de Oliveira Alves da Silva
 CARGO: Presidente
 NACIONALIDADE: brasileira
 ESTADO CIVIL: Casada
 UNIÃO ESTÁVEL: () POSSUI (x) NÃO POSSUI
 FILIAÇÃO: PAI: Raimundo Alves de Lima
 MÃE : Maria da Penha de Oliveira Alves
 PROFISSÃO: Professora
 DATA DE NASCIMENTO: 19/06/1972 .
 CPF: 019.226.767-13
 RG: 07951979-9 ORGÃO EXPEDIDOR: IFP DATA EXP. 08/05 /1997 .
 ENDEREÇO: Av. Antônio Cunha - nº 240 - Posse - NI - RJ - Cep :26021-190
 EMAIL: lucianoalves2013@gmail.com

NOME: Elisângela Teixeira Schilimberg
 CARGO: Vice Presidente
 NACIONALIDADE: brasileira
 ESTADO CIVIL: divorciada
 UNIÃO ESTÁVEL: () POSSUI (x) NÃO POSSUI
 FILIAÇÃO: PAI: Evaldo Argemiro Schilimberg
 MÃE : Merenilce Teixeira Schilimberg
 PROFISSÃO: Professora
 DATA DE NASCIMENTO: 17/07/1975 .
 CPF: 027463497-01
 RG: 10458454-5 ORGÃO EXPEDIDOR: Detran DATA EXP. 03/12/2003 .
 ENDEREÇO: Rua Barros Júnior - nº 1974 - Rancho Novo - NI - Cep: 26215-082
 EMAIL: lisatschilim@Yahoo.com.br

NOME: Cristiane Maria Massena Gomes
 Cargo: Secretária
 NACIONALIDADE: brasileira
 ESTADO CIVIL: viuva
 UNIÃO ESTÁVEL: () POSSUI (x) NÃO POSSUI
 FILIAÇÃO: PAI: Pedro Massena Filho
 MÃE : Marly dos Santos Massena
 PROFISSÃO: Professora
 DATA DE NASCIMENTO: 03/05/1971 .
 CPF: 020372637-59
 RG: 08925294-4 ORGÃO EXPEDIDOR: Detran DATA EXP.: 21/08/02 .
 ENDEREÇO: Rua Omar Fontoura - nº 140 - apt.:106 - Coelho Neto - RJ -
 Cep.: 21530-050 EMAIL: Cris_massena02@yahoo.com.br

loc



NOME: Mayara Dalmas Ferreira
Cargo: Tesoureira
NACIONALIDADE: brasileira
ESTADO CIVIL: solteira
UNIÃO ESTÁVEL: () POSSUI (x) NÃO POSSUI
FILIAÇÃO: PAI: Antonio Celso Correa Ferreira
MÃE : Maria de Fátima Dalmas Ferreira
PROFISSÃO: Professora
DATA DE NASCIMENTO: 22/04/1987 .
CPF: 123457657-04
RG: 21662010-4 ORGÃO EXPEDIDOR: Detran DATA EXP. : 11/12/2003
ENDEREÇO: Rua Vianópolis -nº 20 – Nova América – NI – RJ – Cep: 26021-640
EMAIL: mayaradalmas@gmail.com

Nova Iguaçu, 05 de Agosto de 2019.

Luciana de Oliveira

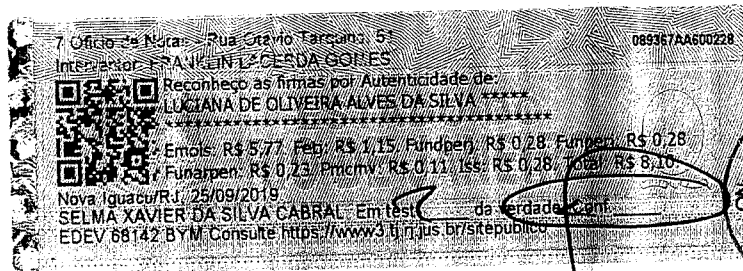

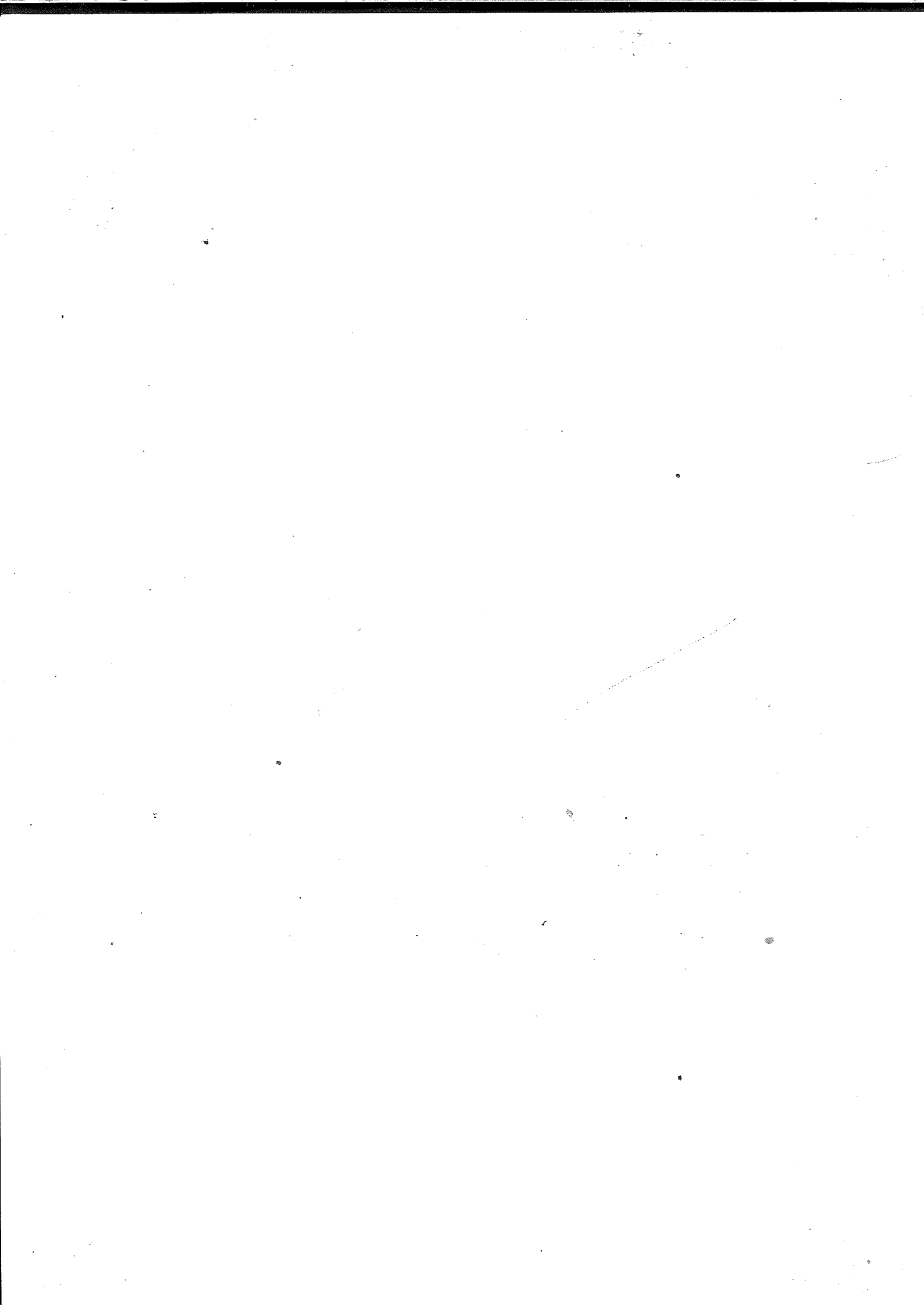

**LISTA DE QUALIFICAÇÃO DO CONSELHO FISCAL e CONSELHO
DELIBERATIVO ELEITO NA
ASSEMBLÉIA REALIZADA EM 05/08/2019.**



Conselho Fiscal:

PRESIDENTE:

NOME: Marlene de Oliveira Silva

CARGO: Membro Efetivo/ Conselho Fiscal

NACIONALIDADE: brasileira

ESTADO CIVIL: solteira

UNIÃO ESTÁVEL: () POSSUI (x) NÃO POSSUI

FILIAÇÃO: PAI: Nilo Dias da Silva

MÃE: Maria Francisca de Oliveira Silva

PROFISSÃO: Professora

DATA DE NASCIMENTO: 16/11/1969

CPF: 007.001.227-02

RG: 08405092-1 ORGÃO EXPEDIDOR: IFP DATA EXP.: 25/03/1993

ENDEREÇO: Estrada de Iguazu - nº 220- casa 47 - Rancho Novo - NI - CEP: 26013-730

EMAIL: rafleto@yahoo.com.br

NOME: Margarete Miranda dos Santos Ferreira

CARGO: Membro Efetivo/ Conselho Fiscal

NACIONALIDADE: brasileira

ESTADO CIVIL: casada

UNIÃO ESTÁVEL: () POSSUI (x) NÃO POSSUI

FILIAÇÃO: PAI: José Miranda dos Santos

MÃE: Maria José dos Santos

PROFISSÃO: Professora

DATA DE NASCIMENTO: 06/12/1962

CPF: 807.005.787-49

RG: 06119834-7 ORGÃO EXPEDIDOR: DIC DATA EXP.: 12/01/2002

ENDEREÇO: Rua Dr. Teodomiro nº 07 - Osvaldo Cruz - RJ - Cep: 21341-020

EMAIL: marfer@ig.com.br

NOME: Raquel Barroso Lopes

CARGO: Membro Efetivo/ Conselho Fiscal

NACIONALIDADE: brasileira

ESTADO CIVIL: solteira

UNIÃO ESTÁVEL: () POSSUI (x) NÃO POSSUI

FILIAÇÃO: PAI: Reyjan Lopes

MÃE: Rosana Barroso

PROFISSÃO: Professora

DATA DE NASCIMENTO: 13/02/1984

CPF: 05669397-69

RG: 20021689-3 ORGÃO EXPEDIDOR: DIC DATA EXP.: 21/10/2002

ENDEREÇO: Rua do Governo - nº 676 - Realengo - RJ - Cep: 22753-043

EMAIL: raquelbondefe@hotmail.com

Handwritten signature: Rosana Barroso



NOME: Ana Paula Bainha
CARGO: Membro Suplente/ Conselho Fiscal
NACIONALIDADE: brasileira
ESTADO CIVIL: casada
UNIÃO ESTÁVEL: () POSSUI (x) NÃO POSSUI
FILIAÇÃO: PAI: Jorge Bainha
MÃE : Marlene Edméa Santos Bainha

PROFISSÃO: Professora
DATA DE NASCIMENTO: 05/03/1963
CPF: 859.176.071-00
RG: 05217842-3 ORGÃO EXPEDIDOR: IFP DATA EXP. : 11/12/2003
ENDEREÇO: Rua Noronha Torrezão - nº 133 - apto 1102 bairro Santa Rosa- Niterói
RJ - CEP 24240-183
EMAIL: apbainha@yahoo.com.br

NOME: Dulcenea de Lourdes Benevides
CARGO: Membro Suplente/ Conselho Fiscal
NACIONALIDADE: brasileira
ESTADO CIVIL: solteira
UNIÃO ESTÁVEL: () POSSUI (x) NÃO POSSUI
FILIAÇÃO: PAI: David José Benevides
MÃE : Ana Faria de Oliveira

PROFISSÃO: Professora
DATA DE NASCIMENTO: 29/07/1958
CPF: 810329277-04
RG:05467804-0 ORGÃO EXPEDIDOR: IFP DATA EXP. : 13/08/1992
ENDEREÇO:Rua Professor José de Souza Herdy- nº 103 Bairro 25 de Agosto - Duque
De Caxias - RJ - CEP : 25075-141
EMAIL: neiuscka@globo.com

NOME: Mônica Conceição Leal Pereira
CARGO: Membro Suplente / Conselho Fiscal
NACIONALIDADE: brasileiro
ESTADO CIVIL: casada
UNIÃO ESTÁVEL: () POSSUI (x) NÃO POSSUI
FILIAÇÃO: PAI: Alcides Leal
MÃE : Suzete Maria Conceição Leal

PROFISSÃO: Professora
DATA DE NASCIMENTO: 27/02/1972
CPF: 023179617-07
RG: 09310803-3 ORGÃO EXPEDIDOR: IFP DATA EXP. : 19/02/1997
ENDEREÇO: Rua Arruda Negreiros -nº 1525 - Boa Esperança - NI - RJ -
CEP 26021-441
EMAIL : monicalealpereira@gmail.com

Handwritten signature and initials.

Conselho Deliberativo:

NOME: Luciana de Oliveira Alves da Silva
 CARGO: Presidente
 NACIONALIDADE: brasileira
 ESTADO CIVIL: Casada
 UNIÃO ESTÁVEL: () POSSUI (x) NÃO POSSUI
 FILIAÇÃO: PAI: Raimundo Alves de Lima
 MÃE : Maria da Penha de Oliveira Alves
 PROFISSÃO: Professora
 DATA DE NASCIMENTO: 19/06/1972 .
 CPF: 019.226.767-13
 RG: 07951979-9 ORGÃO EXPEDIDOR: IFP DATA EXP. 08/05/1997 .
 ENDEREÇO: Av. Antônio Cunha – nº 240 – Posse – NI – RJ – Cep :26021-190
 EMAIL: lucianoalves2013@gmail.com



NOME: Cristiane Maria Massena Gomes
 Cargo: Secretária
 NACIONALIDADE: brasileira
 ESTADO CIVIL: viuva
 UNIÃO ESTÁVEL: () POSSUI (x) NÃO POSSUI
 FILIAÇÃO: PAI: Pedro Massena Filho
 MÃE : Marly dos Santos Massena
 PROFISSÃO: Professora
 DATA DE NASCIMENTO: 03/05/1971 .
 CPF:020372637-59
 RG: 08925294-4 ORGÃO EXPEDIDOR: Detran DATA EXP.: 21/08/02 .
 ENDEREÇO: Rua Omar Fontoura – nº 140 – apt.:106 – Coelho Neto – RJ –
 Cep.: 21530-050 EMAIL: Cris_massena02@yahoo.com.br

NOME: Monica Bezerra da Anunciação Correa dos Santos
 CARGO: Presidente/ Conselho Deliberativo
 NACIONALIDADE: brasileiro
 ESTADO CIVIL: casada
 UNIÃO ESTÁVEL: () POSSUI (x) NÃO POSSUI
 FILIAÇÃO: PAI: Severino Abílio da Anunciação
 MÃE : Maria José Bezerra da Anunciação
 PROFISSÃO: Professora
 DATA DE NASCIMENTO: 22/06/1979
 CPF: 078637397-05
 RG: 10998579-6 ORGÃO EXPEDIDOR: DIC DATA EXP. : 05/02/2007 .
 ENDEREÇO: Rua Penedo – nº 52 casa 02 – Olaria – RJ – Cep: 22070-740
 EMAIL: monicacorreia10@gmail.com

69
 Monica

NOME: Rodrigo Ramos de Souza
CARGO: Membro Efetivo/Conselho Deliberativo
NACIONALIDADE: brasileiro
ESTADO CIVIL: Solteiro
UNIÃO ESTÁVEL: () POSSUI (x) NÃO POSSUI
FILIAÇÃO: PAI: José Gomes de Souza
MÃE : Maria Lúcia Ferreira Ramos
PROFISSÃO: Professor
DATA DE NASCIMENTO: 05/03/1990
CPF: 126004787-36
RG: 22123475-0 ORGÃO EXPEDIDOR: DIC DATA EXP. : 11/04/2010
ENDEREÇO: Rua Rocha Pita s/nº -Lote 09- Quadra 106 -Parque Lafaiete Duque de
Caxias - CEP: 25015-655
EMAIL: rodrigordesouza@gmail.com



NOME: Elizete Fernandes da Silva
CARGO: Membro Efetivo/ Conselho Deliberativo
NACIONALIDADE: brasileira
ESTADO CIVIL: Solteira
UNIÃO ESTÁVEL: () POSSUI (x) NÃO POSSUI
FILIAÇÃO: PAI: Alcides Fernandes da Silva
MÃE : Valdira de Souza Silva
PROFISSÃO: Merendeira
DATA DE NASCIMENTO: 26/07/1976
CPF: 032859977-88
RG: 20394879-9 ORGÃO EXPEDIDOR: DIC DATA EXP. : 09/03/2005
ENDEREÇO: Rua Dr. Alberto Albi - nº 408 - Carmari- NI - RJ -
CEP: 26022-160
EMAIL : zetefofete.345@gmail.com

NOME: Vivia Cristina de Souza França
CARGO: Membro Efetivo/ Conselho Deliberativo
NACIONALIDADE: brasileira
ESTADO CIVIL: Solteira
UNIÃO ESTÁVEL: () POSSUI (x) NÃO POSSUI
FILIAÇÃO: PAI: Arnaldo Luiz de França Filho
MÃE : Ana Cristina de Souza
PROFISSÃO: Auxiliar de Serviços Gerais
DATA DE NASCIMENTO: 19/09/1993
CPF: 149435477-29
RG: 27788464-9 ORGÃO EXPEDIDOR: DIC DATA EXP. : 06/10/2009
ENDEREÇO: Rua Joaquim Soares Neto - nº 64- Nova America - NI - RJ -
CEP: 26021-560
EMAIL: viviacristina1993@hotmail.com

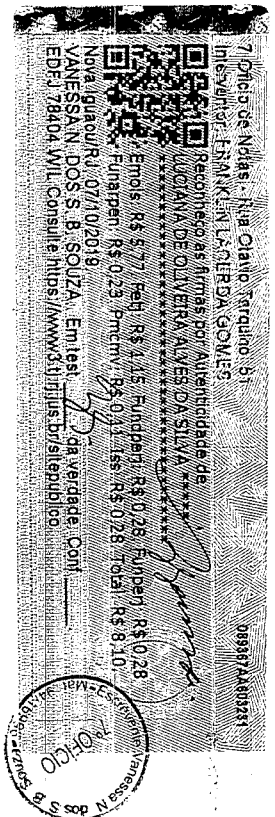

Nova Iguaçu, 05 de Agosto de 2019

7º OFÍCIO

Luciana de Oliveira Alves Silva

dos
William

Aos quatro dias do mês de Novembro do ano de dois mil e dezanove, reuniram-se os membros da Associação de Pais e Professores da Escola Municipal Vereador Hécio Chambrélli., com o objetivo de definir os materiais, bens ou serviços que serão contratados para a correta aplicação dos recursos do Programa Dinheiro Direto na Escola (PDDE/2019) e do Programa Mais Alfabetização (2019) e Educação Conectada (2018). A Sra. Diretora (a) Luciana de Oliveira Alves da Silva informou que neste Ano de 2019 a APM recebeu apenas a segunda parcela dos recursos e que o Recurso PDDE Conectada foi recebido em 2018 e reprogramado para 2019. Também informou que a parcela destinada ao pagamento de Assistente do Programa Mais Alfabetização será reprogramada para 2020. Apresentou a lista do que está faltando na escola e de sugestões para investir os recursos do PDDE: Compra dos suprimentos de Informática conforme Plano de Atendimento do Educação Conectada; Execução do Serviço de Cabeamento; Compra de material para a produção de provas do Programa Mais Alfabetização. Os demais membros da APP julgaram as necessidades e acrescentaram: Compra de material de expediente (Papel A4, Papel cartão, Papel crepon, Pasta Catálogo, Pasta suspensa); Aquisição de uma caixa de som para ser utilizada em nossos projetos e festividades. Lâmpadas eletrônicas e suprimentos para a máquina de Xerox. Após analisar as necessidades apresentadas e discutidas por todos, os membros da APM decidiram aplicar os recursos de CUSTEIO do PDDE/2019 e aplicar os recursos de CAPITAL conforme sugerido acima. A fim de garantir a transparência nas ações desta associação de pais e professores estamos afixando no mural da escola esta ata, em atendimento à Resolução 09 do Fundo Nacional de Desenvolvimento da Educação. Nada mais havendo a tratar, lavro esta ata que segue assinada por todos os membros presentes a esta reunião:

Diretoria Executiva		
Presidente	Luciana de O. A. Silva	Lucas
Vice-Presidente	Elisângela F. Schilimberg	Elisângela F. Schilimberg
Secretário	Cristiane Maria M. Gomes	Cristiane M. Moreira Gomes
Tesoureiro	Mayara Dalmas Ferreira	Mayara Dalmas Ferreira
Conselho Fiscal		
Presidente	Marlene de Oliveira Silva	Marlene O. S. S.
1º Conselheiro	Margarite M. dos Santos Miranda	Margarite M. S. Ferreira
2º Conselheiro		
Suplente	Carla Paula Baiúsa	CP Baiúsa
Suplente	Elaine de Lourdes Benavides	Elaine Benavides
Conselho Deliberativo		
Presidente	Luciana de O. A. Silva	Lucas
Secretário	Cristiane Maria M. Gomes	Wellerson
Membro	Mônica B. da C. Souza dos Santos	Mônica B. da C. Souza
Membro	Rodrigo Ramos de Souza	Rodrigo Ramos de Souza
Membro	Elizete Fernandes da Silva	Elizete F. da Silva



Ata da Reunião Ordinária da Diretoria Executiva e Conselho Fiscal da APM da Escola Municipal Vereador Hécio Chambarelli para Prestação de Contas da Verba do PDDE/2019 – Realizada em 16/12/2019.

Aos dezesseis dias do mês de Dezembro de dois mil e dezenove, na sala dos professores às 13:00 horas realizou-se reunião extraordinária da APM da ESCOLA MUNICIPAL VEREADOR HÉLCIO CHAMBARELLI com membros da Diretoria Executiva e do Conselho Fiscal. Aberta a sessão em única convocação pela Sr^a Luciana de Oliveira Alves da Silva, Presidente da Diretoria Executiva e verificada a existência de número legal de membros presentes passou a leitura da ordem do dia: **A) apresentação ao conselho Fiscal da prestação de contas da verba PDDE – Manutenção Escolar (2ª Parcela) e PDDE – PMALFA.** Dando atendimento ao item **A** da ordem do dia, a Senhora Presidente da Diretoria Executiva solicitou ao Conselho Fiscal que se reunisse para exame dos extratos, comprovantes de Despesas, orçamentos e demais documentos referentes à verba do PDDE, e emissão de parecer e para tal convidou a Tesoureira, Senhora Mayara Dalmas Ferreira para apresentar àquele Conselho os documentos correspondentes referentes aos recursos depositados. Após cuidadoso exame, o **Conselho Fiscal** considerou os documentos apresentados na data de 16/12/2019 em ordem e em condições de Aprovação. **RECOMENDANDO SUA APROVAÇÃO.** Foi recebido o valor de R\$ 4530,00 em 26/09/2019, referente ao Programa **PDDE – Manutenção Escolar (2ª Parcela)** e R\$ 2907,00 em 21/08/2019 Referente ao Programa **PDDE – PMALFA**. Esgotado os assuntos, o Senhor Presidente da Diretoria Executiva ofereceu a palavra a quem desejasse fazer uso e não havendo manifestação agradeceu a presença de todos e considerou encerrada a reunião da qual eu Cristiane Maria Massena Gomes na qualidade de Secretária da Diretoria Executiva, lavrei a presente ata, que vai por mim assinada e pelos demais membros presentes. Nova Iguacu, 16/12/2019.

Diretoria Executiva		
Presidente	Luciana de O. A. Silva	Luciana
Vice-Presidente	Elisângela F. Schlimberg	Elisângela F. Schlimberg
Secretário	Cristiane Maria M. Gomes	Cristiane M. Massena Gomes
Tesoureira	Mayara Dalmas Ferreira	Mayara Dalmas Ferreira

Conselho Fiscal		
Presidente	Marlene de Oliveira Silva	Marlene de Oliveira Silva
1º Conselheiro	Margarete M. dos Santos Miranda	Margarete M. dos Santos Miranda
2º Conselheiro		
Suplente	Ana Paula Baimha	Ana Paula Baimha
Suplente	Dulcinea de Bourdes Benevides	Dulcinea Benevides

Conselho Deliberativo		
Presidente	Luciana de O. A. Silva	Luciana
Secretário	Cristiane Maria M. Gomes	Cristiane
Membro	Mônica B. da L. Correa dos Santos	Mônica B. da L. Correa
Membro	Rodrigo Ramos de Souza	Rodrigo Ramos de Souza
Membro	Elizete Fernandes da Silva	Elizete B. da Silva

PARECER DO CONSELHO FISCAL

Nós membros do Conselho Fiscal da APM E.M. Vereador Hécio Chambarelli, ao analisar a prestação de contas do PDDE 2019, recomendamos a aprovação das contas apresentadas.

Nova Iguaçu, 16 de Dezembro de 2019.

GPS Baíla
Conselheiro Fiscal

Margarete M. S. Ferreira
Conselheiro Fiscal

Dulcinea Benerides
Conselheiro Fiscal

Conselheiro Fiscal

Marlene
Presidente do Conselho Fiscal



ESTADO DO RIO DE JANEIRO
PREFEITURA DA CIDADE DE NOVA IGUAÇU
SECRETARIA MUNICIPAL DE EDUCAÇÃO

PARECER DO CONSELHO FISCAL

Conselho Fiscal aprovado em Assembléia Geral de
05 / 08 / 19, conforme lavrado em Livro Ata
à folhas nº 06.

A.P.M. do (a)

ESCOLA MUNICIPAL VEREADOR HÉLCIO CHAMBARELLI

Município

NOVA IGUAÇU

A presente Prestação de contas foi submetida à consideração da Assembléia Geral Ordinária do dia 18 / 12 / 2020. Sendo analisada e aprovada pelos Membros do Conselho Fiscal.

Nova Iguaçu, 18 / 12 / 2020.

Assinaturas dos Membros do Conselho Fiscal

<u>Márcene de Oliveira Lihor</u> Nome Legível	<u>Márcene Lihor</u> Assinatura	<u>P II</u> cargo ou Situação	<u>10/682279-5</u> Mat. ou RG
<u>Ana Paula Baimha</u> Nome Legível	<u>JP Baimha</u> Assinatura	<u>PI</u> cargo ou Situação	<u>10/691.497-2</u> Mat. ou RG
<u>Vivian Cristina de Souza Franca Buxia C.S. Franca</u> Nome Legível	<u>Vivian C.S. Franca</u> Assinatura	<u>ASG</u> cargo ou Situação	<u>RG 27788464-9</u> Mat. ou RG
<u>Raquel Barros Lopes</u> Nome Legível	<u>Raquel B. Lopes</u> Assinatura	<u>PI</u> cargo ou Situação	<u>10/696.670-9</u> Mat. ou RG
<u>Juliany de Oliveira Alves</u> Nome Legível	<u>Juliany Alves</u> Assinatura	<u>O. Educacional</u> cargo ou Situação	<u>10/709.655-5</u> Mat. ou RG
<u>Margarite Miranda Santos Ferreira</u> Nome Legível	<u>Margarite M.S. Ferreira</u> Assinatura	<u>O. Pedagógica</u> cargo ou Situação	<u>10/697.006-5</u> Mat. ou RG