

2016/001350

fls. 23

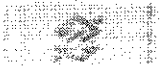

Extrato conta corrente

A33V101115690919006
10/12/2014 11:22:31

Cliente - Conta atual

Agência 81-7
Conta corrente 10847-2 APM EM ABI RIBEIRO-PDDE
Período do extrato mês atual

Lançamentos

Dt. Movimento	Debitos	Credito	Descrição	Valor R\$	Saldo R\$
15/08/2014	Saldo Anterior				2,00 C
			Invest.com Resgate Autom.	1.962,04 C	
			Saldo Disponível		1.962,04 C
			Juros	0,00	
			Data de Debito de Juros		31/12/2014
			IOF	0,00	
			Data de Debito de IOF		02/01/2015
Saldo de fundos do investimento					
			S PUBLICO SUPREMO		1.962,88

OBSERVAÇÕES:

Central de Atendimento BB
4004 0001 / 0800 729 0001
Para deficientes auditivos
0800 729 0088

Transação efetuada com sucesso por: J5490937 ROSILANE DE PAULA FERREIRA.

Serviço de Atendimento ao Consumidor - SAC 0800 729 0722

Ouvidoria BB 0800 729 5678
Para deficientes auditivos 0800 729 0088



Extrato conta corrente

A330240726052374010
24/03/2015 07:57:55

Grupo - Conta atual

Agência 81-7
Conta corrente 10947-2 APM EM ABI RIBEIRO-PDDE
Período do extrato 12/2014

Saldo anterior

Saldo anterior	Saldo
15/08/2014 Saldo Anterior	0,00 C
31/12/2014 SALDO	0,00 C

Transação efetuada com sucesso por: J5490937 ROSILANE DE PAULA FERREIRA.

Serviço de Atendimento ao Consumidor - SAC 0800 729 0722

Ouvidoria BB 0800 729 5678
Para deficientes auditivos 0800 729 0088

BRANCO
BANCO BRADESCO
SAC 0800 729 0722
OUVIDORIA 0800 729 5678
PARA DEFICIENTES AUDITIVOS 0800 729 0088

fls. 25



Extrato conta corrente

A330240726052374011
24/03/2015 07:58:57

Cliente - Conta atual

2016 / 001350

Agência 81-7
Conta corrente 10847-2 - APM EM ABI RIBEIRO-PPDE
Período do extrato 01/2015

Lançamentos

DATA	DESCRIÇÃO	DEB.	CRED.	SALDO
15/08/2014	Saldo Anterior			0,00 C
15/01/2015	Cheque Compensado	850,104		1.700,50 D
15/01/2015	BB CP Admin Supremo		70	1.700,50 C
31/01/2015	SALDO			0,00 C

OBSERVAÇÕES:

Transação efetuada com sucesso por: J5490937 ROSILANE DE PAULA FERREIRA.

Serviço de Atendimento ao Consumidor - SAC 0800 729 0722

Ouvidoria BB 0800 729 5678
Para deficientes auditivos 0800 729 0086

BB
BANCO
BRASIL



Extrato conta corrente

A330240726052374012
24/03/2015 07:59:56

fls. 26/30

Cliente - Conta atual

Agência 81-7
Conta corrente 10847-2 APM EM ABI RIBEIRO-PDDE
Período do extrato 02/2015

Lançamentos

Data	Descrição	Debitado	Creditado	Saldo
16/01/2015	Saldo Anterior			0,00 C
03/02/2015	Cheque Compensado	850,106	257,53 D	
03/02/2015	BB CP Admin Supremo	70	257,53 C	0,00 C
02/02/2015	* Ordem Bancária 003782570001-81 FUNDO NACIONAL DE DESE	414.301.000,240	6.470,00 C	
09/02/2015	BB CP Admin Supremo	70	6.470,00 D	0,00 C
28/02/2015	SALDO			0,00 C

OBSERVAÇÕES:

Transação efetuada com sucesso por: J5490937 ROSILANE DE PAULA FERREIRA.

Serviço de Atendimento ao Consumidor - SAC 0800 729 0722

Ouvidoria BB 0800 729 5676
Para deficientes auditivos 0800 729 0088

Correntista
 Home

APM EM ABRIBEIRO PDDE

Agência (prefixo/dv)

GS

Conta nº / dv

04 10.847-2

Data da abertura

08.07.1999

CNPJ

01.935.804/0001-45

Posição

Março / 2015

Data da emissão

30.11.2015

Data crédito	Data lançamento	Histórico	Loço	Banco	Origem	Documento	Valor - R\$	Saldo - R\$
09.02.2015		Saldo anterior						0,00
* * * A CONTA NÃO FOI MOVIMENTADA * * *								

2016/001350

fls. 27

Correntista

Nome: **APM EM ABL RIBEIRO-PDDE** CNPJ: **01.935.804/0001-45** Posição: **Abril / 2015** Data da emissão: **30.11.2015**
 Agência (prefixo/dv): **0081-7** Conta nº / dv: **10.847-2** Data da abertura: **08.07.1999**

Data zerável	Data lançamento	Mostrador	Lote	Banco	Origem	Documento	Valor - R\$	Saldo - R\$
09-02-2015		Saldo anterior						0,00
07-04-2015		02-Cheque Compensado	13079	237	0198	850105	2.722,00 D	
07-04-2015		855-BB CP Administrat Supremo				000070	2.722,00 C	0,00 C

Bloqueado - R\$ **0,00** Disponível - R\$ **0,00** CPMF cobrado - R\$ **0,00**

2016 / 001350
fls 280



Extrato Conta Corrente

Correntista Nome: **APM EM ABI RIBEIRO-PDDE** Agência (prefixo/div): **04** Conta nº / dv: **10.847-2** Data da abertura: **08.07.1999**

CNPJ: **01.935.804/0001-45** Posição: **Maior / 2015** Data de emissão: **30.11.2015**

Data corréntista	Part. lançamento	Motivos	Lote	Banco	Origem	Documento	Valor - R\$	Saldo - R\$
07.04.2015		Saldo anterior						0,00
21.05.2015		102 - Crédito Compensado	13979	237	01991	850108	1.807,71 D	
21.05.2015		855-BB CP Administrat Supremo				000070	1.807,71 C	0,00 C

Bloqueado - R\$ **0,00** Disponível - R\$ **0,00** CPMF cobrado - R\$ **0,00**

2016/001250

fls. 299



Extrato Conta Corrente

Correntista

Nome

APM EM ABI RIBEIRO-PDDE

Agência (prefixo/dv)

0081-7

CS

04

Conta nº / dv

10.847-2

Data de abertura

08.07.1999

CNPJ

01.935.804/0001-45

Posição

Junho / 2015

Data de emissão

30.11.2015

Data contábil	Data lançamento	Histórico	Lote	Banco	Origem	Documento	Valor - R\$	Saldo - R\$
21.05.2015		Saldo anterior						0,00
* * * A CONTA NÃO FOI MOVIMENTADA * * *								

2016 / 001350

fol. 30



Cliente - Conta atual

Agência 81-7
Conta corrente 10847-2 APM EM ABI RIBEIRO-PDDE
Período do extrato de 01 / 07 / 2015 até 31 / 10 / 7/20

Lançamentos

Data	Descrição	Ag. origem	Orig. Movimento	Valor	Saldo
21/05/2015		0000	00000	000 Saldo Anterior	0,00 C
31/07/2015		0000	00000	999 SALDO	0,00 C

OBSERVAÇÕES:

Transação efetuada com sucesso por: J5490937 ROSILANE DE PAULA FERREIRA.

Serviço de Atendimento ao Consumidor - SAC 0800 729 0722

Ouvidoria BB 0800 729 5678
Para deficientes auditivos 0800 729 0088

BRASIL
BANCO
SAC 0800 729 0722
OUVIDORIA 0800 729 5678

2.016 / 001350

fls. 32



A33D181006536438013
18/11/2015 10:30:55

Cliente - Conta atual

Agência 81-7
Conta corrente 10847-2 APM EM ABI RIBEIRO-PDDE
Período do extrato de 01 / 08 / 2015 até 31 / 10 / 8/20

Lançamentos

Dt. do lançamento	CD. do movimento	Ag. origem	Cx. Cont.	Histórico	Valor R\$	Saldo
21/05/2015		0000	00000	000 Saldo Anterior		0,00 C
31/08/2015		0000	00000	999 S A L D O		0,00 C

OBSERVAÇÕES:

Transação efetuada com sucesso por: J5490937 ROSILANE DE PAULA FERREIRA.

Serviço de Atendimento ao Consumidor - SAC 0800 729 0722

Ouvidoria BB 0800 729 5678
Para deficientes auditivos 0800 729 0088

EXTRATO DE CONTA CORRENTE
BANCO DO BRASIL S.A.
AGÊNCIA 81-7
CONTA CORRENTE 10847-2
PERÍODO DE 01/08/2015 A 31/10/2015
SALDO ANTERIOR 0,00 C
SALDO ATUAL 0,00 C

2016/001350

fls. 33



A33D181006536438014
18/11/2015 10:31:43

Cliente - Conta atual

Agência 81-7
Conta corrente 10847-2 APM EM ABI RIBEIRO-PDDE
Período do extrato de 01 / 09 / 2015 até 30 / 10 / 9/20

Lançamentos

Data	Descrição	Origem	Valor	Saldo	
21/05/2015		0000	00000	000 Saldo Anterior	0,00 C
30/09/2015		0000	00000	899 S A I D O	0,00 C

OBSERVAÇÕES:

Transação efetuada com sucesso por: J5490937 ROSILANE DE PAULA FERREIRA.

Serviço de Atendimento ao Consumidor - SAC 0800 729 0722

Ouvidoria BB 0800 729 5678
Para deficientes auditivos 0800 729 0088

2016/001350

fs. 34



A33D181006536438015
18/11/2015 10:32:24

Cliente - Conta atual

Agência 81-7
Conta corrente 10847-2 APM EM ABI RIBEIRO-PDDE
Período do extrato de 01 / 10 / 2015 até 31 / 11 / 0/20

Lançamentos

Data	Debitado	Ag. origem	Cod. Cont. Habilit.	Descrição	Valor R\$	Saldo
21/05/2015		0000	00000	000 Saldo Anterior		0,00 C
31/10/2015		0000	00000	999 SA L D O		0,00 C

OBSERVAÇÕES:

Transação efetuada com sucesso por: J5490937 ROSILANE DE PAULA FERREIRA.

Serviço de Atendimento ao Consumidor - SAC 0800 729 0722

Ouvidoria BB 0800 729 5678
Para deficientes auditivos 0800 729 0088



A33N010701008355009
01/01/2016 16:35:58

2016 / 001350

fls. 35

Cliente - Conta atual

Agência 81-7
Conta corrente 10847-2 APM EM ABI RIBEIRO-PDDE
Período do extrato 11 / 2015

Lançamentos

Data	Descrição	Origem	Valor	Saldo
21/05/2015		0000	00000 000 Saldo Anterior	0,00 C
30/11/2015		0000	00000 000 S A L D O	0,00 C

Transação efetuada com sucesso por: J5490937 ROSILANE DE PAULA FERREIRA.

Serviço de Atendimento ao Consumidor - SAC 0800 729 0722

Ouvidoria BB 0800 729 5678
Para deficientes auditivos 0800 729 0088



A330311802647311009
01/01/2016 15:05:16

2016/001050

fls 36

Cliente - Conta atual

Agência 81-7
Conta corrente 10847-2 APM EM ABI RIBEIRO-PDDE
Período do extrato 12 / 2015

Lançamentos

DT	DE	DEB	CRED	DESCRIÇÃO	DEB	CRED	DATA
21/05/2015		0000	00000	000 Saldo Anterior			0,00 C
21/12/2015	1981	13079	102	Cheque Compensado	850.111	1.941,00 D	
21/12/2015		0000	00000	855 BB CP Admin Supremo	70	1.941,00 C	0,00 C
22/12/2015	1981	13079	102	Cheque Compensado	850.112	150,00 D	
22/12/2015		0000	00000	855 BB CP Admin Supremo	70	150,00 C	0,00 C
31/12/2015		0000	00000	999 S A L D O			0,00 C

OBSERVAÇÕES:

Transação efetuada com sucesso por: J5490937 ROSILANE DE PAULA FERREIRA.

Serviço de Atendimento ao Consumidor - SAC 0800 729 0722

Ouvidoria BB 0800 729 5678
Para deficientes auditivos 0800 729 0088

BRANCO
BRANCO
BRANCO
BRANCO



A33N010701008355006
01/2016 15:31:43

2016/001550

Cliente
Agência 81-7
Conta 10847-2 APM EM ABI RIBEIRO-PDDE
Mês/ano referência DEZEMBRO/2015

S PUBLICO SUPREMO - CNPJS PUBLICO SUPREMO

Data	Operação	Valor Aplicado (R\$)	Taxas (R\$)	Valor JDI (R\$)	Quantidade Cotas	Valor Cota (R\$)	Saldo Cota (R\$)
30/11/2015	SALDO ANTERIOR	2.122,76			698,985175		
21/12/2015	RESGATE	1.941,00	2,11		636,345204	3,053547018	62,639971
	Aplicação 09/02/2015	1.941,00	2,11		636,345204		
22/12/2015	RESGATE	150,00	0,17		49,151103	3,054650722	13,478868
	Aplicação 09/02/2015	150,00	0,17		49,151103		
31/12/2015	SALDO ATUAL	41,26			13,478868		13,478868

Resumo do mês

SALDO ANTERIOR	2.122,76
APLICAÇÕES (+)	0,00
RESGATES (-)	2.091,00
RENDIMENTO BRUTO (+)	11,78
IMPOSTO DE RENDA (-)	2,28
IOF (-)	0,00
RENDIMENTO LÍQUIDO	9,50
SALDO ATUAL =	41,26

Valor da Cota

30/11/2015	3,036923593
31/12/2015	3,061362680

Rentabilidade

No mês	0,8047
No ano	8,7825
Últimos 12 meses	8,7825

Transação efetuada com sucesso por: J5490937 ROSILANE DE PAULA FERREIRA.

Serviço de Atendimento ao Consumidor - SAC 0800 729 0722

Ouvidoria BB 0800 729 5678
Para deficientes auditivos 0800 729 0088

fls. 384

Extrato poupança

A33V101115690919007
10/12/2014 11:23:32

2016/001250

Agência 81-7
10847-2 APM EM ABI RIBEIRO-PDDE
Período 12/2014

POUPANÇA-CURO DIÁRIA

Variação 51
Outras condições CTA. RESGATE AUT., PESS. JURIDICA, EXTR. NAO REM

Lançamentos

Data Lançamento	De/Caixa	Para/Conta	Agência	Posterior	Saldo
30/11		Saldo ant.			0,00 C

Saldos

SALDO	0,00 C
VLR. BLOQUEADO	0,00 D
DISPONIVEL	0,00 C

Central de atendimento BB

0800 729 0001

Para deficientes auditivos

0800 729 0088

Após a MP 567/2012, atentar para as variações

da poupança, ao movimentá-la.

Transação efetuada com sucesso por: J5490937 ROSILANE DE PAULA FERREIRA.

Serviço de Atendimento ao Consumidor - SAC 0800 729 0722

Ouvidoria BB 0800 729 5678
Para deficientes auditivos 0800 729 0088

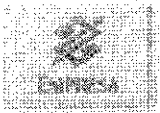

Extrato poupança

A33G240728052374018
24/03/2015 08:03:21

Handwritten signature

2016/001350

Cliente
 Agência 81-7
 Conta 10847-2 APM EM ABI RIBEIRO-PDDE
 Período 12/2014
 POUPANÇA-OURO DIÁRIA
 Variação 51
 Outras condições 000000000000000000, , 0000000000000000

Comparativos

Ativo	Passivo	Saldo ant.	Saldo atual
00:11			0,00 C
Saldo			0,00 C
S.A.C.O.			0,00 C

Central de atendimento BB

0800 0001 / 0800 729 0001

Para deficientes auditivos

0800 729 0088

Após a MP 567/2012, atentar para as variações da poupança, ao movimentá-la.

Transação efetuada com sucesso por: J5490937 ROSILANE DE PAULA FERREIRA

Serviço de Atendimento ao Consumidor - SAC 0800 729 0722

Ouvidoria BB 0800-729 5678
Para deficientes auditivos 0800 729 0088

fes402



Extrato poupança

A330240726052374017
24/03/2015 08:04:00

2016/001350

Cliente
 Agência 81-7
 Conta 10847-2 APM EM ABI RIBEIRO-PDDE
 Período 01/2015
POUPANÇA-CURO DIÁRIA
 Variação 51
 Outras condições 000000000000000000,000000000000

Lançamentos		Saldo
31/12	Saldo ant.	0,00
SALDO		0,00

Central de atendimento BB

0800 0001 / 0800 729 0001

Para deficientes auditivos

0800 729 0088

Após a MP 557/2012, atentar para as variações

na poupança, ao movimentá-la.

Transação efetuada com sucesso por: J5490937 ROSILANE DE PAULA FERREIRA.

Serviço de Atendimento ao Consumidor - SAC 0800 729 0722

Ouvidoria BB 0800 729 5678
Para deficientes auditivos 0800 729 0088

fol. 42



Extrato poupança

A330240726052374018
24/03/2015 08:04:46

2016/001350

Fonte
 Agência 81-7
 Conta 10847-2 APM EM ABI RIBEIRO-PDDE
 Período 02/2015
POUPANÇA-CURO DIÁRIA
 Variação 51
 Outras condições 000000000000000000,00000000000000

Movimentação		Saldo
Data	Descrição	Saldo ant.
31/01		0,00
SALDO		0,00

Central de atendimento BB

4004 0007 / 0800 729 0001

para deficientes auditivos

0800-729-0088

Após a MP 557/2012, atentar para as variações da poupança, ao movimentá-la.

Transação efetuada com sucesso por: J5490937 ROSILANE DE PAULA FERREIRA.

Serviço de Atendimento ao Consumidor - SAC 0800 729 0722

Ouvidoria BB 0800 729 5678
Para deficientes auditivos 0800 729 0088

fls. 42

2016/001350

30/11/2015 Pag.: 1

BANCO DO BRASIL
EXTRATO PARA SIMPLES VERIFICACAO
Agencia: 81 - 7 NOVA IGUACU
Fundo: 70 - S PUBLICO SUPREMO

Conta: 10.847 - 2 APM EM ABI RIBEIRO-PDDE CNPJ: 01.935.804/0001-45

Data	Historico	Valor	Documento	Prej.Comp.	Base Calc.	IR	Quantidade cota	Saldo em cota
27/02/2015	Saldo anterior	6.507,84						2286,955897
31/03/2015	Saldo atual	6.552,18						2286,955897

99

BANCO DO BRASIL
 EXTRATO PARA SIMPLES VERIFICACAO
 Agencia: 81 - 7 NOVA IGUACU
 Fundo: 70 - S PUBLICO SUPREMO

30/11/2015 Pag.: 1

Conta: 10.847 - 2 APM EM ABI RIBEIRO-PDDE CNPJ: 01.935.804/0001-45

Data	Historico	Valor	Documento	Prej.Comp.	Base Calc.	IR	Quantidade cota	Saldo em cota
31/03/2015	Saldo anterior	6.552,18						2286,955897
07/04/2015	Resgate	2.722,00	909008107			31,48	951,358594	1335,597303
	Total IR	7,07						
	Apl. Resgatada	15,28	909008105			0,38	5,353654	
	IR	0,08						
	Apl. Resgatada	2.706,72	909008109			31,10	946,004940	
	IR	6,99						
30/04/2015	Saldo atual	3.850,42						1335,597303

2016/001350

fls. 43

BANCO DO BRASIL 30/11/2015 Pag.: 1

EXTRATO PARA SIMPLES VERIFICACAO

Agencia: 81 - 7 NOVA IGUAÇU

Fundo: 70 - S PUBLICO SUPREMO

Conta: 10.847 - 2 APM EM ABI RIBEIRO-PDDE

CNPJ: 01.935.804/0001-45

Data	Historico	Valor	Documento	Prej.Comp.	Base Calc.	IR	Quantidade	cota	Saldo em cota
30/04/2015	Saldo anterior	3.850,42							1335,597303
21/05/2015	Resgate	1.807,71	909008121			37,92	627,110306		708,486997
	Total IR	8,53							
	Apl. Resgatada	1.807,71	909008109	09/02/2015		37,92	627,110306		
29/05/2015	Cobranca de IR	9,38	004444444			46,91	3,232320		705,254677
	Apl. Utilizada	9,38	909008109	09/02/2015		46,91	3,232320		
31/05/2015	Saldo atual	2.046,61							705,254677

20164001350

fls. 440

05

fls. 45

2016/001350

30/11/2015 Pag.: 1

BANCO DO BRASIL
EXTRATO PARA SIMPLES VERIFICACAO
Agencia: 81 - 7 NOVA IGUACU
Fundo: 70 - S PUBLICO SUPREMO

Conta: 10.847 - 2 APM EM ABI RIBEIRO-PDDE CNPJ: 01.935.804/0001-45

Data	Historico	Valor	Documento	Prej.Comp.	Base Calc.	IR	Quantidade cota	Saldo em cota
29/05/2015	Saldo anterior	2.046,61						705,254677
30/06/2015	Saldo atual	2.061,45						705,254677

2:016 / 001350

fls 46

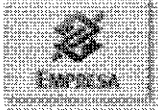

Extrato poupança

A33D181006536438039
18/11/2015 10:48:01

Cliente	
Agência	81-7
Conta	10847-2 APM EM ABI RIBEIRO-PDDE
Período	07/2015
POUPANÇA-OURO DIÁRIA	
Varição	51
Outras condições	000000000000000000, , 00000000000000

Lançamentos					
DT lançamento	DT base	Descrição	Ag. origem	Doc. origem	Valor
30/06		Saldo ant.			0,00 C

Saldos				
SALDO				
0,00 C				

Poupança premia clientes BB.

Saiba mais em www.bb.com.br/poupancapremiada

Transação efetuada com sucesso por: J5490937 ROSILANE DE PAULA FERREIRA.

Serviço de Atendimento ao Consumidor - SAC 0800 729 0722

Ouvidoria BB 0800 729 5678

Para deficientes auditivos 0800 729 0088

BB
Banco Brasileiro S.A. - Banco do Brasil

Av. Paulista, 1508 - Bela Vista, São Paulo - SP, 01310-100

Telefone: (11) 3003-1000

Site: www.bb.com.br

ps-4700

2016/001350



Extrato poupança

A33D190953515187006
19/11/2015 10:17:05

Cliente	
Agência	81-7
Conta	10847-2 APM EM ABI RIBEIRO-PDDE
Período	08/2015
POUPANÇA-DURO DIÁRIA	
Variação	51
Outras condições	000000000000000000,00000000000000

Lançamentos				
Data	Descrição	Valor	Debitado	Creditado
31/07	Saldo ant.			0,00 C

Saídos	
SALDO	0,00 C

Poupança premia clientes BB.

Saiba mais em www.bb.com.br/poupancapremiada

Transação efetuada com sucesso por: J5490937 ROSILANE DE PAULA FERREIRA.

Serviço de Atendimento ao Consumidor - SAC 0800 729 0722

Ouvidoria BB 0800 729 5678
Para deficientes auditivos 0800 729 0088

BB
Banco Brasileiro

BRASIL

0800 729 0722

0800 729 5678

0800 729 0088

BANCO DO BRASIL
EXTRATO PARA SIMPLES VERIFICACAO
Agencia: 81 - 7 NOVA IGUACU
Fundo: 70 - S PUBLICO SUPREMO

29/12/2015 Pag.: 1

Conta: 10.847 - 2 APM EM ABI RIBEIRO-PDDE CNPJ: 01.935.804/0001-45

Data	Historico	Valor	Documento	Prej.Comp.	Base Calc.	IR	Quantidade cota	Saldo em cota
30/10/2015	Saldo anterior	2.126,29						705,254677
30/11/2015	Cobrança de IR	19,04	004444444			95,19	6,269502	698,985175
	Apl. Utilizada	19,04	909008109			95,19	6,269502	
30/11/2015	Saldo atual	2.122,76						698,985175

2016/001350

fls. 30

BANCO DO BRASIL

EXTRATO PARA SIMPLES VERIFICACAO

Agencia: 81 - 7 NOVA IGUAÇU

Fundo: 70 - S PUBLICO SUPREMO

29/12/2015 Pag.: 1

Conta: 10.847 - 2 APM EM ABI RIBEIRO-PDDE

CNPJ: 01.935.804/0001-45

Data	Historico	Valor	Documento	Prej.Comp.	Base Calc.	IR	Quantidade cota	Saldo em cota
30/11/2015	Saldo anterior	2.122,76						698,985175
21/12/2015	Resgate	1.941,00	909008121		10,57		636,345204	62,639971
	Total IR	2,11						
	Apl. Resgatada 09/02/2015	1.941,00	909008109		10,57		636,345204	
22/12/2015	Resgate	150,00	909008122		0,87		49,161103	13,478868
	Total IR	0,17						
	Apl. Resgatada 09/02/2015	150,00	909008109		0,87		49,161103	
28/12/2015	Saldo atual	41,23						13,478868

Valores Líquidos para Resgate 3,059120120
Cota Projetada para 29/12/2015 valor:

Saldo Bruto 41,23
IR Estimado 20% 0,06
IOF 0,00
IR Complementar 0,00

Saldo Líquido p/Resg 41,17
Saldo Carência P/ Re 0,00

2016/001350

fls. 5/100