

000023

GILSON A. DIAS
Diretor Geral
MAT.: 11689703-4 PDAI

Série	Número	Comp	Banco	Agência	DV	C1	Conta	C2	Série	C3	Chaque No	
	850251	016	001	0081	7	4	62.147-1	1	800	0	850251	1.511.90
Pago a	A P M											
	Deposito											
Data	20/03/2020											
Saldo Anterior	C.C. 103393-0											
Total												
Este Cheque	1.511,90											
Saldo												

Pague por este cheque a quantia de Hum mil, quinhentas e noventa e nove centavos acima ou a sua ordem

A P M. DA E. M. DARCIO AYRES RAVINHETTI
IV Siquemilio de Azevedo
Gilson Andreza Dias
Glacibel de Santos

NOVA IGUAÇU
 00.000.000/0081.76
 ATENDIMENTO: 21
 AV GOV PORTELA 1274
 CONFECCAO: 08/2018

BANCO DO BRASIL

2021/005626

GILSON A. Dias
Diretor Geral
MAT.: 11693703-4 PONI

000024

Série
Número
850251

Pago a APM

Deposito

Data 10/03/2020

Saldo Anterior

C.C. 103393-0

Total

Este Cheque 1.511,90

Saldo

16/03/2020 BANCO DO BRASIL - 14:34:01
781417789 0351
COMPROVANTE DE DEPOSITO EM CONTA CORRENTE
EM DINHEIRO

CLIENTE: ASSSOC. P. M. M. D. A. R.
AGENCIA: 0081-7 CONTA: 103.393-X

DATA 16/03/2020
NR. DOCUMENTO 78.141.778.900.351
VALOR CHEQUE BB LIQUID. 1.511,90
VALOR TOTAL 1.511,90

NR. AUTENTICACAO D:55B.345.03E.CEB.A30
LEIA NO VERSO COMO CONSERVAR ESTE DOCUMENTO,
ENTRE OUTRAS INFORMACOES.

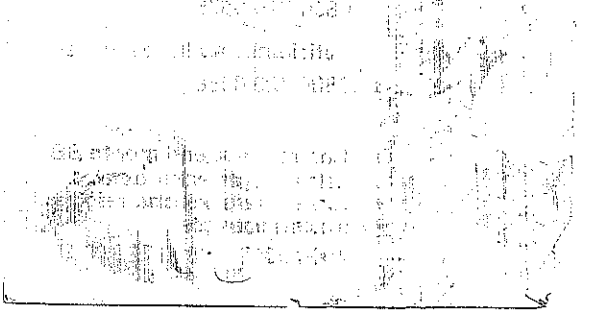



**ESTADO DO RIO DE JANEIRO
PREFEITURA DA CIDADE DE NOVA IGUAÇU
SECRETARIA MUNICIPAL DE EDUCAÇÃO
E. M. DARCILIO AYRES RAUNHEITTI**

**ATA DE PRESTAÇÃO DE CONTAS DOS RECURSOS RECEBIDOS PELO
PDDE 2020.**

Aos vinte e nove dias do mês de janeiro de dois mil e vinte e um, com início às dez horas e encerramento às 11 horas, em 1ª Convocação, nesta Cidade, no Estado do Rio de Janeiro, situada na Avenida Abílio Augusto Távora, nº5.950, Jardim Laranjeiras, Nova Iguaçu, Rio de Janeiro. Reuniram-se em reunião on line, devido A PANDEMIA DA COVID 19 em BANDEIRA VERMELHA, os membros do Conselho Fiscal e demais membros da Comunidade Escolar em ASSEMBLEIA GERAL ORDINÁRIA, Professores, funcionários e pais de alunos, com a finalidade de aprovar parecer de prestação de contas da ASSOCIAÇÃO DE PAIS E MESTRES DA ESCOLA MUNICIPAL DARCÍLIO AYRES RAUNHEITTI, CNPJ 01.916.521.0001/56. Dando início os trabalhos, com os membros da Diretoria executiva e do Conselho Fiscal foi lido o levantamento de prioridades de aquisições que foram adquiridos com Recursos transferidos pelo Programa Dinheiro Direto na Escola (PDDE) Básico, que foram gastos em 2020 com pagamento de mão de obra, compra de material de reforma dos banheiros (masculino e feminino) de uso dos alunos e alunas, instalações e limpezas de ventiladores e Ar condicionados, e manutenção da rede elétrica, compras de lâmpadas de led, câmeras e equipamento DVR para monitoramento por imagens do espaço escolar, pintura das salas de aulas e outros pequenos reparos. Foi sinalizado pelo Setor Financeiro da Secretaria de Educação que foram gastos em materiais permanentes capital além da porcentagem estabelecida, na qual esta ASSEMBLEIA é testemunha da Insalubridade em que os professores eram submetidos a ficarem em sala de aula com a sensação térmica de mais de 50° durante o Verão e Primavera, bem como nos demais dias de Intenso Calor, onde a Equipe Diretiva junto aos membros do Conselho Escolar e APM e Comunidade Escolar optaram nas compras de mais aparelhos de Ar Condicionados afim de minimizar o calor excessivo de dentro das salas de aulas, ratificando assim a razão pela qual foram gastos os valores de Custeio em Capital, não havendo nenhum prejuízo em material pedagógico ou qualquer outro impedimento ao bom funcionamento dos turnos da Unidade Escolar. Dando atendimento ao item do dia, o Senhor Gilson Andreza Dias, Presidente, Explicou que as verbas estão divididas em Capital e consumo, para aquisição de bens e serviços, conforme resoluções FNDE nº09 de 2011, nº07 de 12 de abril de 2012, e devendo ser empregadas: 1º na aquisição de material permanente necessários ao funcionamento da Unidade Escolar, 2º na manutenção e conservação e pequenos reparos, 3º na implementação do Projeto Político Pedagógico e no desenvolvimento de atividades educacionais, 4º no pagamento de materiais de uso e despesas em geral da Unidade Escolar. Os valores liberados do PDDE Básico em 2020 foram R\$26.080,00 para custeio e R\$6.520,00 para capital, totalizando R\$32.600,00. Recebemos devido a Pandemia do COVID 19 o PDDE EMERGENCIAL no valor de R\$11.222,60 que foi reprogramado para uso em 2021, bem como a Educação Conectada no valor de R\$3.892,00. E ainda há um valor de R\$253,58 reprogramado do PDDE Novo Mais Educação para ser gasto com material de custeio. As

Prioridades acima apresentadas e acima foram executadas e adquiridas durante o presente exercício 2020. Esgotado o assunto o Presidente da Diretoria Executiva Sr. Gilson

CONFERE COM O ORIGINAL

[Handwritten signature]

Andreza Dias ofereceu a palavra a manifestação por parte dos presentes, agradeceu a presença de todos a reunião dando declarada encerrada, e eu patricia Ovidio Vicente, Secretária da Diretoria Executiva, lavrei a presente Ata que vai por mim assinada e pelos demais presentes em lista de presença anexa a essa. Nova Iguaçu, 29 de janeiro de 2021.

Gilson Andreza Dias, Andréia da Silva Amaro,
Rafaela Faustino, Lailian Martins dos Santos
maria Helena de Oliveira, Myka dos Reis
Miranda, Sérgio Bama Silva, Raquel B. Barata Neves
Gelmima Braga Moreira, João Vitor P. da Silva

CHECKLIST- PDDE – UNDADE ESCOLAR E.B. Narcilio Cyres Baumheiti

- 1- Ofício;
- 2- Demonstrativo;
- 3- Relação de Bens Adquirida;
- 4- Termo de Doação;
- 5- Conciliação bancária;
- 6- Plano de ação (acessibilidade ou PDE);
- 7- Cópia da ata de planejamento PDDE;
- 8- Planilha do SIMEC ou plano de ação PDDE/INTEGRAL;
- 9- Extratos de conta corrente e aplicações financeiras de janeiro a dezembro de 2020;
- 10- Planilha de Consolidação de Pesquisa de Preço com os devidos orçamentos.
- 11- Comprovantes de pagamento com atestação no verso, recebimento do cheque e carimbo de adquirido com recursos do FNDE/PDDE.
- 12- Parecer do Conselho Fiscal assinado;
- 13- Cópia da Ata de Formação da A.P.M e de Prestação de Contas.

Termo de Compromisso.

Informo que tenho ciência que estou atuando o processo de prestação de contas em PDDE ANTIGO, como a pendência dos itens Consertar demonstrativo, Parecer do Conselho Fiscal

_____ e solicito a esta secretaria prazo de 10 dias úteis para anexar a documentação supracitada ao presente processo.

O signatário tem ciência que o cumprimento do termo supra será de suma importância para a devida análise e tramitação normal.

Será de total responsabilidade do Gestor qualquer embaraço causado pelo atraso no cumprimento do termo, haja visto que o setor necessita da documentação completa para cumprir os prazos determinados pelo FNDE através do sistema do SIGPC, Portal de transparências (Ministério Público).

Gilson A. Dias 03/02/2023

 Assinatura do Gestor e matrícula



ESTADO DO RIO DE JANEIRO
PREFEITURA DA CIDADE DE NOVA IGUAÇU
SECRETARIA MUNICIPAL DE EDUCAÇÃO
SUBSECRETARIA DE GESTÃO DE RECURSOS FINANCEIROS

28
Belém

VERIFICAÇÃO DO PROCESSO DE PRESTAÇÃO DE CONTAS

Fls:

Processo de Prestação de contas:	2021/005626
Escola Municipal:	E.M. Darcilio Ayres Raunhetti
Programa:	PDDE/Educação Básica

Srª Secretária Municipal de Educação,

Encaminhamos o referido p. a. alusivo à prestação de contas do Programa PDDE/ Educação Básica, exercício financeiro 2019. Informamos que o mesmo fora entregue em_03//02/2021, conforme fls. 02 (verso). Depois de realizado exame dos autos, identificamos o seguinte:

1. Ofício de encaminhamento nº 002/2021;
2. REX;
3. Demonstrativo da Execução da Receita e da Despesa e de Pagamentos Efetuados;
4. Relação de Bens Adquiridos ou Produzidos;
5. Consolidação de pesquisa de preços;
6. Termo de Doação;
7. Conciliação Bancária;
8. Extratos Bancários Conta Corrente ;
9. Extrato de Investimento somente janeiro e dezembro;
10. Cópia de cheque e canhoto da transferência realizada;
11. ATA da Prestação de Contas;

No intuito de melhor instruímos o presente administrativo, orientamos que os procedimentos abaixo sejam adotados:

- 1- Refazer demonstrativo Bloco 2 itens 08, 10, 11 e 14
- 2- Faltou extratos investimentos de fevereiro a novembro;
- 3- Faltou Parecer do Conselho Fiscal;
- 4- Faltou ATA da APM;

Diante do exposto, opinamos que a (o) Presidente da A.P.M. atenda ao solicitado acima no prazo de **05 dias a contar da ciência do mesmo**, conforme preceitua o Art. 21, inciso 2º do Decreto Municipal nº8.716, de 25 de agosto de 2010.

Nova Iguaçu, 12 de março de 2021

Maria Célia Machado Belém
Maria Célia Machado Belém
Mat.: 12/683.964-1

DESPACHO DO SUBSECRETÁRIO

De acordo com manifestação acima, para o devido atendimento.

David dos Santos Pedro
David dos Santos Pedro
Subsecretário de Gestão de Recursos Financeiro
Mat:11/701.195-0

Nova Iguaçu, 12/03/2021

Da ciência da Direção Geral:

Assinatura da diretora e matrícula:

Gilson Andréza Dias

Gilson Andréza Dias
Diretor Geral
MAT. 11/690703-4



ESTADO DO RIO DE JANEIRO
PREFEITURA DA CIDADE DE NOVA IGUAÇU
SECRETARIA MUNICIPAL DE EDUCAÇÃO

41
Balm

PARECER DO CONSELHO FISCAL

Conselho Fiscal aprovado em Assembléia Geral de
29 / 01 / 2021_, conforme Ata digitada às folhas
nº. 01.

A.P.M. do (a) Escola Municipal Darcílio Ayres Raunheitti

Município

Cidade de Nova Iguaçu

A presente Prestação de contas foi submetida à
consideração da Assembléia Geral Ordinária do dia 29 / 01 / 2021. Sendo analisada
e aprovada pelos Membros do Conselho Fiscal.

Nova Iguaçu, 29 / 01 / 2021.

Assinaturas dos Membros do Conselho Fiscal

<u>José Vitor Pereira da Silva</u>	<u>José Vitor P. da Silva</u>	<u>Aux. Administrativo</u>	<u>12711601-7</u>
Nome Legível	Assinatura	cargo ou Situação	Mat. ou RG
<u>Edson Augusto dos Santos</u>	<u>Edson Augusto dos Santos</u>	<u>RESPONSÁVEL</u>	<u>107.794.707-02</u>
Nome Legível	Assinatura	cargo ou Situação	Mat. ou RG
<u>Priscilla de Castro Gomes</u>	<u>Priscilla de Castro</u>	<u>Professor II</u>	<u>10.708830-5</u>
Nome Legível	Assinatura	cargo ou Situação	Mat. ou RG
<u>Stefanie Vieira Wanzel</u>	<u>Stefanie Wanzel</u>	<u>Prof. II</u>	<u>10/708703-4</u>
Nome Legível	Assinatura	cargo ou Situação	Mat. ou RG
<u>Conf. Fátima Siqueira Vitorino</u>	<u>Fátima Siqueira Vitorino</u>	<u>responsável</u>	<u>09527967-7</u>
Nome Legível	Assinatura	cargo ou Situação	Mat. ou RG
<u>Ana Paula Felismino</u>	<u>Ana Paula Felismino</u>	<u>funcionária</u>	<u>117151639</u>
Nome Legível	Assinatura	cargo ou Situação	Mat. ou RG

Vanuzza Chaves Pinnetel, Mônica P. Gomes Moraes, Rosângela
Borges Monteiro, Sonia Regina dos S. Augusto, Ana Paula Edson
Ubirajara Maciel - Luiz Carlos da Conceição - Paulo Roberto de Lenc
Alexandre Vello Silveira, Aluísio de Fátima, Ronaldo Galvão
M^o das Paes da Silva, Ana Paula de Souza



Transição

vinte e quatro de março de dois mil e de
nesta cidade de Nova Iguaçu Estado
de Janeiro, na Avenida Alípio Augusto
Vera, nº 5950 bairro Jardim Laranjeiras, reuni-
ram-se em Assembleia Geral Ordinária às
horas em Convocação, professores e pais de alu-
nos da Escola Municipal Darci de Azevedo, Ran-
heitti, bem como pessoas da comunidade
com a finalidade de eleger a Diretoria da
Unidade Executora da referida Unidade Es-
colar Associação de Pais e Mestres tudo de ac-
ordo com o afixado no quadro de avisos
da Unidade Escolar foi dito para presidir e
trabalhos, o professor Gilson Andreza Dias
como Diretor Geral, que designou a professora
Patrícia Ovídio Vicente, para servir de secre-
tária desta reunião. Foi lido pelo senhor presi-
dente o edital e convocação da Assembleia Ge-
ral Ordinária e a seguir declarou aberto o
processo da Escola pelos presentes dos nomes
para os cargos de Presidente, Vice-Presidente
Secretário, Tesoureiro, e membros titulares
e suplentes dos Conselho Fiscal e Deliberativo
para cumprir o mandato do biênio 2018/2019
ficando assim constituída a diretoria: Pre-
sidente Gilson Andreza Dias, vice-presidente
Andréia da Silva Amaral, tesoureira Carla
Domingos Ribeiro Secretária Patrícia Ovídio

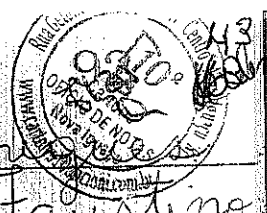

Vicente, Conselho Fiscal Débora Redr
da Silva, Nancy de Souza, Rafaela Faustino,
suplentes Romana Conceição Ferreira da Cunha.

Conselho deliberativo. Presidente Gilson
Andrezza Dias e secretária Patrícia Orídio Vi-
cente; Suplente Rosa Maria Oliveira e João Vitor
Pereira da Silva. Conselheiros Pais: Sonia Regina
dos Santos Augusto; Ana Paula de Souza e Tânia
Rodrigues Costa.

Os eleitos foram empossados neste ato. O
senhor Presidente, agradeceu a presença de to-
dos e nada mais havendo a tratar, deu por
encerrada a presente reunião e mandou
que se lavrasse esta ata que lida, discu-
tida e aprovada vai devidamente assinada
e aprovada e datada. Eu Patrícia Orídio

Vicente secretária da reunião, subscreve-me
Patrícia Orídio Vicente bem como presidente e
demais Gilson Andrezza Dias, Patrícia Orídio Vi-
cente, ~~Andrezza Dias~~, Rafaela Faustino, Denise Lucia de
Assis, Sérgio Gama Silva, Romana Conceição F. da Cunha, Jane Sales
de Vasconcelos, Débora Rodrigues C. da Silva, ~~Denise~~

Rute Mariano da Cunha Macias, Adriana Silva de Oliveira,
neusa Barboza Valentin, Hildage Wantas, ~~Andrezza Dias~~ da Silva,
Rosa Maria de Oliveira Silva, Andriá da Silva Amaro, Carla
Gereira Ribeiro, Ana Paula de Souza, Tânia Rodrigues

Costa. Em tempo, foram acrescentadas a esta
ata, novos membros do conselho fiscal e deli-
berativo, bem como as exigências necessárias
exigidas pelo cartório - 10^o Ofício de Nova
Iguaçu, para realização do seu registro
da Associação de Pais e Mestres da Escola
Municipal Darciulo Ayres Rauscheltti, situada
a Avenida Alípio Augusto Távora, número 5950.

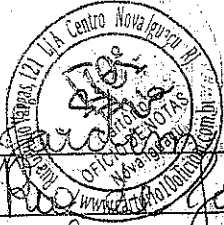

Laranjeiras, Cep. 26.291-200, Nova Iguaçu,
 Rio Janeiro, com o CNPJ 019165210001-56 para
 o biênio de 24 de março de 2018/24 de março
 de 2020, Diretoria eleita conforme edital nú-
 mero 001 de 24 de março de 2018. Tendo como
 presidente Gilson Andreza Dias cargo: diretor
 geral, nacionalidade brasileiro, estado civil:
 casado, profissão: professor, data de nascimen-
 to 25/05/1971, CPF: 019375407-07, RG: 09172685-1, En-
 dereço: Estrada das Cimbrucas, 341 Jardim Al-
 ameda, Nova Iguaçu, Terezeira Carla Pereira
 Ribeiro cargo: professora, nacionalidade brasilei-
 ra, estado civil: casada, profissão: professora,
 data de nascimento: 10/08/1972, CPF: 023480937-92, *
 RG: 08928726-2, Endereço: Rua Alápio P. Barros,
 281, Centro, Mesquita. Secretária: Patrícia Or-
 dílio Vicente, cargo: professora, nacionalidade: bra-
 sileira, estado civil: solteira, profissão: pro-
 fessora, data de nascimento: 02/02/1977, CPF:
 090043747-28, RG: 10978966-9, Endereço: Rua Ci-
 n'aguera, 255 Eden - São João de Meriti, Con-
 selho deliberativo presidente: Gilson Andre-
 za Dias, secretária: Patrícia Ordílio Vicente,
 Conselheiros: Ana Paula de Souza, cargo:
 responsável de alunos, nacionalidade: brasi-
 leira, estado civil: casada, profissão: do-
 lar, data de nascimento: 16/03/1981, CPF: 02
 387307-41, RG: 12075916-2, Endereço: Rua Nor-
 ma, nº 26 Jardim Laranjeiras - Nova Iguaçu,
 Rio Janeiro, Sonia Regina dos Santos Augusto
 cargo: responsável de alunos, nacionalidade:
 brasileira, estado civil: solteira, profissão: co-
 zinheira, data de nascimento: CPF: 03003
 4897-16, RG: 11104055-6, Endereço: Rua Eucharis

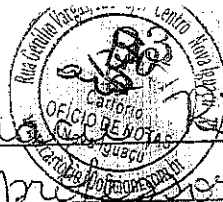

45
Rosa

77, Jardim Laranjeiras - Nova Iguaçu
família, Nancy de Souza, cargo: professora
nacionalidade: brasileira, estado civil: separada,
profissão: professora, data de nascimento: 13/10/1949,
CPF: 331800677-72, RG: 03287632-8,

endereço: Rua Gertrude Elion, nº 70 casa 02, Cam
Grande - Rio de Janeiro, Romana Conceição
meira da Cunha, cargo: professora, nacio
nalidade: brasileira, estado civil: casada,
profissão: professora, data de nascimento: 02/11/1954,
CPF: 385067697-87, RG: 03465684-3, En

ereço: Rua Porcina Netto da Cunha, nº 06
Jacqueline - Rio de Janeiro, Qualificação de
Conselho Fiscal Presidente João Vitor Pereira
da Silva, Cargo: Professora, nacionalidade
brasileira, estado civil: casado, profissão: auxi
liar administrativo, data de nascimento: 25/02/1981,
CPF: 085619327-59, RG: 11999852-9 Endereço: Rua

Dolores Reina, nº 130 Danon Nova Iguaçu, Mem
bros Efetivos Deise Lucia de Assis, Cargo: Respon
sável, nacionalidade: brasileira, estado civil:
solteira, profissão: porteira, data de nascimen
to: 09/05/1970, CPF: 04417353767, RG: 080043920, En

ereço: Rua Coimbra, nº 778, Casa 03, Cabucu
Nova Iguaçu, Lucimar Emerenciano da Silva,
cargo: Responsável, nacionalidade: brasilei
ra, estado civil: casada, profissão: assisten
te de mais alfabetizadas, data de nascimen
to: 12/09/1975, CPF: 04706789761, RG: 1128761720,

endereço: Rua Nara, nº 09, Jardim Laranjeira
Nova Iguaçu, Edson Ameto dos Santos, cargo:
responsável, nacionalidade: brasileira, esta
do civil: solteiro, nacionalidade (digo profis
são) corretor de seguro, data de nascimento:

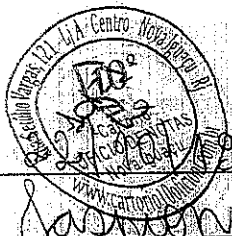

CPF: 10779470702, RG: 205734619 Endereço: Jansen, S/N - Quadra 23, Lt: 13 Cabuçu, Nova Iguaçu, Rosa Maria de Oliveira, cargo: Professora nacionalidade: Brasileira, estado civil: Casada, profissão: professora, data de nascimento: 25/09/1968, CPF: 68631669468, RG: 082246752, Endereço: Rua Acapara, nº 38, Nova Iguaçu, Cila de Castro Gomes, cargo: Professora nacionalidade: Brasileira, estado civil: Casada, profissão: professora, data de nascimento: 21/01/1968, CPF: 05503819705, RG: 130117153, Endereço: Rua Gomes Sampa, nº 460, Apt: 101, Piedade, Rio de Janeiro

Stefanie Vieira Wanzeler, cargo: Professora nacionalidade: Brasileira, estado civil: casada, profissão: professora, data de nascimento: 31/07/1987, CPF: 05875337737, RG: 243275605, Endereço: Rua Eliseu de Alvaranga, nº 2108, Apt. 101, Centro, Nilópolis. Membros suplente

Cassia de Souza Lima Victorino, cargo: Resp. Cível nacionalidade: Brasileira, estado civil: Casada, profissão: do lar, data de nascimento: 21/02/1972, CPF: 02734448750, RG: 09579677, Endereço: Rua Osório, S/N, Quadra F d 44, Valverde, Nova Iguaçu. Ana Paula Felism no, cargo: Responsável nacionalidade: Brasileira, estado civil: Casada, profissão: auxiliar de serviços gerais, data de nascimento: 28/10/1971, CPF: 05388305732, RG: 117151639, Endereço: Rua Alta, nº 86, Campo Alegre, Nova Iguaçu, Neu Barbosa Valentim, cargo: Professor, nacionalidade: Brasileira, estado civil: Casada, profissão: professora, data de nascimento: 12/12/1971, CPF: 03349430783, RG: 0097841282, Endereço: Rua

47
16/03/2018

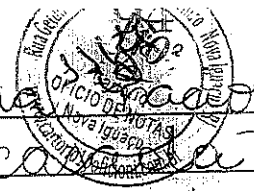

e Ana Paula Souza, cargo: Professora
 idade: brasileira, estado civil: casada
 profissão: professora, data de nascimento:
 5/06/1975, CPF nº 272.484.721, RG: 107393021,
 endereço: Estrada do Magarça, 1616, Apt. 303,
 Maratuba, Rio de Janeiro. Alterações do Estatuto
 Artigo 32 - Os recursos financeiros depositados
 em contas bancárias desta Unidade Executora Própria
 (UEX) deverão ser movimentados em conformidade
 com o disposto nos Parágrafos Primeiro e Segundo
 do Artigo. Parágrafo Primeiro - Os recursos finan-
 ceiros mencionados no caput deste Artigo deverão
 ser movimentados por meio de cheques nomi-
 nais, assinados pelo Presidente e pelo Tesoureiro
 da Unidade Executora Própria (UEX), ou por meio
 eletrônico, inclusive, por meio de cartões magné-
 ticos. Parágrafo Segundo - Na hipótese de a movi-
 mentação dos recursos efetivar-se por meio ele-
 trônico, inclusive, por meio de cartões magnéti-
 cos, fica autorizado ao Presidente ou ao Tesoureiro
 a utilização desses meios de pagamento de for-
 ma individual e isolada, podendo realizar
 pagamentos, transferências, saques, emitir lex-
 atos, enfim, todas as operações financeiras
 necessárias à movimentação dos valores. Exonerar
 a portaria nº 956 de 28 de dezembro de 2017 Gil-
 mair Andreza Dias, do cargo de Comissão de Diretor
 Geral da E.M. Darcião Ayres Rounheitti - Símbolo CP - Sermed
 a contar de 31/12/2017 e Ambrea da Silva Amaro do cargo
 de Comissão de Diretor Adjunto - Símbolo DAS III. Nome-
 los portaria nº 956 de 28 de dezembro de 2017 Gilson
 Andreza Dias para o Cargo em Comissão de Diretor Geral
 Símbolo CP e Ambrea da Silva Amaro para o cargo em
 Comissão de Diretor adjunto, símbolo DAS III - Sermed a contar de 01/01/18



Zenize Bordini Soares, Feliana S. de Souza, Jacilide Raimunda dos Santos, Joana Sara, R. de Souza,
 Jhana dos S. Neves, Thais Jones de Souza, Suetana V. dos Santos,
 Cleanda Maria Oliveira, Micheli Siqueira Melo, Adreia de Souza,
 Alcy, Joiceia dos Reis de Souza, José Eduardo M. de
 Miguel, Matias da Silva, Paula do Sil., Rosendo L. de
 Vitor Silva da Silva, Rosane Lima, Bula Oliveira de Bula,
 Elaine Santos de Souza, Ingrid Salomão Luz de Souza,
 Elaine Pereira de Souza Rocha, Luciana Santos Duarte,
 Tatiana R. Souza, Adilson Lima da Silva, Arnaldo Garcia Maranhão,
 Jeani Gabriel M. Silva, Márcion Douglas de Souza, Maria do Carmo,
 Carla R. B. dos S. da Silva, Maria Marlene Felix de S.,
 Leticia de Souza Mendes, A. de Souza, Uirine Santos de Jesus,
 João de Sousa, Anacleto Elias, Francisco Carlos,
 Augusto Lyndell de S. Santos, Edsonso presidente,
 José Augusto Luiz Inácio, André Bernardes Freire,
 Manoel J. de Oliveira, J. de L. de Souza, Rosângela,
 Maria Simões Pereira, Bruna R. Braga de Miranda,
 Raimundo Rodrigues da Silva, Ana Paula Martins, Yonqui,
 de Almeida, Orestes do N. Oliveira, J. de Souza, Silva,
 Maria da Silva, Sara da Cruz dos Santos,
 Rosângela S. de Souza, Maria Aparecida dos Santos,
 Uirine de Oliveira Soares, Maria de Souza, Luísa,
 e Souza, Rosângela, Daniel, Maria de Souza, Melena,
 P. de Souza, C. Maria de Souza, Tuto, Carmo, do Nascimento,
 Cristina B. da Costa, Pereira, Renata, Louisa, Balista, Reis,
 M. Margus, Mariana, Euterio, de Souza, de Souza, de Souza,
 EDUARDO SILVA COSTA, Quixilla Aparecida Padua da Silva,
 Leonardo Paulo de Almeida, Leonidas, Francisco de Fausto,
 Aida, Wages, Candido, Saucko, F. Ferreira, Enrikel,
 Lima, General Pedro, Traça, de Souza, de Souza,
 Indec. Manoel J. de Almeida, Roseclia, Miranda,
 Maria José Rodrigues dos Santos, J. de S. Almeida, Manoel,
 Raimundo da Silva, Maria da Silva, Mathews, J. de Souza.

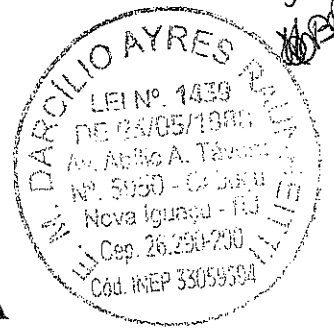

A ASSOCIAÇÃO DE PAIS E MESTRES DA

Escola Municipal Darcílio Ayres Raunheitti



CNPJ: 01.916.521.0001/56

EDITAL DE CONVOCAÇÃO

A ASSOCIAÇÃO DE PAIS E MESTRES DA Escola Municipal Darcílio Ayres Raunheitti, com sede nesta cidade, na Avenida Abílio Augusto Távora, nº5.950, Jardim Laranjeiras - Nova Iguaçu/RJ, através de sua Presidente Sr. Gilson Andreza Dias, **CONVOCA todos os membros para a Assembleia Geral Extraordinária, que será realizada em 1ª Convocação, com início às 10 horas e encerramento às 11 horas, na sede da mesma, no dia 18/02/2019, com a seguinte pauta:**

- APROVAR A SEGUNDA ALTERAÇÃO ESTATUTÁRIA DA ASSOCIAÇÃO DE PAIS E MESTRES
- ELEGER NOVO TESOUREIRO E CONSELHEIROS PARA MANDATO TAMPÃO DE 18/02/2019 à 23/03/2020.

A Assembleia Geral Extraordinária instalar-se-á em primeira convocação às 10h com a presença de 2/3 e, em seguida, em segunda convocação, com qualquer número, meia hora depois – tudo na forma do estatuto vigente.

Nova Iguaçu, 11 de fevereiro de 2019.

Gilson A. Dias

Gilson A. Dias
Diretor Geral
MAT. 111890703-4 PCMI

ASSOCIAÇÃO DE PAIS E MESTRES DA ESCOLA MUNICIPAL
DARCÍLIO AYRES RAUNHEITTI

CNPJ: 01.916.521.0001/56



Aos dezoito dias do mês de fevereiro de dois mil e dezenove, com início às 10 horas e encerramento às 11 horas, em 1ª Convocação, nesta cidade, no Estado do Rio de Janeiro, situada na Avenida Abílio Augusto Távora, nº5.950, Jardim Laranjeiras, Nova Iguaçu/RJ. Reuniram-se em ASSEMBLEIA GERAL EXTRAORDINÁRIA os professores, funcionários e pais de alunos, bem como pessoas da Comunidade interessadas nos problemas da educação, com finalidade de **Eleger nova tesoureira e membros dos Conselhos Fiscal e Deliberativos, conselheiros para mandato tampão da Associação de Pais e Mestres** para o mandato a partir de 18 de fevereiro de 2019 a 23 de março de 2020, e **aprovar a 2ª Alteração Estatutária da Associação de Pais e Mestres da Escola Municipal Darcílio Ayres Raunheitti**, CNPJ 01.916.521.0001/56. Dando início aos trabalhos, foi lida a carta de renúncia da professora Carla Pereira Ribeiro onde solicitou saída do cargo de tesoureiro da APM da Escola Municipal Darcílio Ayres Raunheitti por estar lotada, no momento, na Secretaria Municipal de Educação, conforme carta apresentada ao colegiado. Foi posto em deliberação o primeiro item da pauta, que resultou na seguinte formação da Diretoria-
Presidente: **Gilson Andreza Dias**, brasileiro, casado, não possui união estável, professor, nascido em vinte e cinco de maio de mil novecentos e setenta e um, RG 09172685-1, expedido em 24/07/1987(I.F.P), CPF 019375407-07, filho de Álvaro Andreza Dias e Claudemira Pussente Coelho Dias, residente na Estrada das Cumbucas, 341,-Jardim Alvorada, Nova Iguaçu/RJ, CEP:26.265-040, e-mail: andrezadiasg@gmail.com Vice-presidente: **Andréa da Silva Amaro**, brasileira, casada, não possui união estável, professora, nascida em vinte e nove de janeiro de mil novecentos e setenta e dois, RG 09321326-2, expedido 22/07/2002 Detran, CPF 023276017-97, filha de José Amaro e Selma da Silva Amaro, residente na rua Carmem Sepa, 182, apto 101, bairro Lafaiete – Nova Iguaçu/RJ, CEP: 26261-030, e-mail: andreaamaro@hotmail.com; Secretária: **Patrícia Ovídio Vicente**, brasileira, solteira, não possui união estável, professora, nascida em dois de fevereiro de mil novecentos e setenta e sete , RG 10978966-9, expedido em 18/06/2014 Detran, CPF 090043747-28 filha de Hélio de Oliveira e Rute Ovídio Vicente, residente na rua Anhanguera, 255, Éden – São João de Meriti/RJ, CEP: 25545-070, e-mail: patriciaovidio @hotmail.com.br. Tesoureira: **Elisabete da Silva Santos**, brasileira, casada, não possui união estável, professora, nascida em trinta de setembro de mil novecentos e oitenta e

Carla Pereira

um, RG 127306934, expedida em Detran, CPF 085960987-12, filha de Severino Pedro da Silva e Maria Odete M. Moreira Silva, residente na rua Manoel Sereno, 16, Vaz Martins – Nova Iguaçu/RJ, e-mail: . **Conselho Deliberativo - Presidente: Gilson**

Andreza Dias, brasileiro, casado, não possui união estável, professor, nascida em vinte e cinco de maio de mil novecentos e setenta e um, RG 09172685-1, expedido em 24/07/1987(I.F.P), CPF 019375407-07, filho de Álvaro Andreza Dias e Claudemira Pussente Coelho Dias, residente na Estrada das Cumbucas, 341,-Jardim Alvorada, Nova Iguaçu/RJ, CEP:26.265-040, e-mail: andrezadiasg@gmail.com **Secretária:**

Patrícia Ovídio Vicente, brasileira, solteira, não possui união estável, professora, nascida em dois de fevereiro de mil novecentos e setenta e sete , CPF 090043747-28, RG 10978966-9, expedido em 18/06/2014 Detran, filha de Hélio de Oliveira e Rute Ovídio Vicente, residente na rua Anhanguera, 255, Éden – São João de Meriti/RJ, CEP: 25545-070, e-mail: patriciaovidio@hotmail.com.br. **Conselheiros - Ana Paula Souza**,

brasileira, casada, não possui união estável, do lar, responsável de aluno, nascida em dezesseis de março de mil novecentos e oitenta e um, RG 12075916-2, expedida em 03/06/1996 IFP, CPF 092387307-41, filha de Maria Rita de Sousa, residente na rua Norma, 26, Jardim Laranjeiras, Nova Iguaçu/RJ, CEP: 26291-329 , e-mail: **Sonia Regina dos Santos Augusto**, brasileira, solteira, não possui união estável, cozinheira, responsável de aluno, nascida em, RG 11104055-6, expedida em 14/07/2000 Detran, CPF 030037897-16, filha de Regino Augusto Filho e Sonia dos Santos Augusto, residente na rua Euchária, 77, Jardim Laranjeiras, Nova Iguaçu/RJ, CEP: 26341-370, e-mail: **Nancy de Souza**, brasileira, divorciada, não possui união estável, professora, nascida em treze de outubro de mil novecentos e quarenta e nove, RG 03287632-8, expedida em 04/10/2005 Detran, CPF 331800677-72, filha de Admir de O. Andrade e Aracy de S. Andrade, residente na rua Gertrude Elion, 70, casa 2, Campo Grande, Rio de Janeiro/RJ, CEP: 23063-360 , e-mail: Nancy-pedagogia@hotmail.com **Romana**

Conceição Ferreira da Cunha, brasileira, casada, não possui união estável, professora, nascida em dois de julho de mil novecentos e cinquenta e quatro, RG 03465684-3, expedida em 26/08/1990 IFP, CPF 385067697-87, filha de Manoel Leoncio Ferreira e Maria de Nazaré Nascimento, residente na Estrada do Lameirão Pequeno, 156, casa 7 frente, Rio da Prata, Campo Grande, Rio de Janeiro/RJ, CEP: 23017325 , email: romaceica@hotmail.com; **Conselho Fiscal - Presidente: João Vitor Pereira da Silva**,

brasileiro, solteiro, possui união estável, Auxiliar Administrativo, nascido em vinte e cinco de fevereiro de mil novecentos e oitenta e um, RG 11999852-9, CPF 085619327-59, filho de Cosma Pereira da Silva, residente na rua Dolores Reina, 130, Danon – Nova Iguaçu/RJ, e-mail: joageografianova@gmail.com. **Membros efetivos: Deise Lucia de**

Deise Lucia de

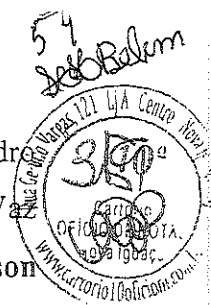

55
Assis, brasileira, solteira, não possui união estável, porteira, mãe de aluno, nascida em nove de maio de mil novecentos e setenta, RG 080043920, expedida em 04/05/1988 IFP, CPF 01417353767, filha de Haroldo de Assis e Lina Teixeira de Aguiar, residente na rua Coimbra, 778, casa 3, Cabuçu – Nova Iguaçu/RJ. **Lucimar Emerenciano da Silva**, divorciada, não possui união estável, assistente do Mais Alfabetização, mãe de aluno, nascida em doze de setembro de mil novecentos e setenta e cinco, RG 1128761720, expedida em 01/12/2017, Detran, CPF 04706789761, filha de Altamiro Elias da Silva e Irene M. da Silva, residente na rua Nara, 09, Jardim Laranjeiras–Nova Iguaçu/RJ, CEP:26291-269, e-mail:lucimaremerenciano@hotmail.com, **Edson Aniceto dos Santos**, brasileiro, solteiro, não possui união estável, corretor de seguro, pai de aluno, nascido em vinte e dois de outubro de mil novecentos e oitenta e dois, RG 205734619, expedida em 16/02/2001 Detran, CPF 107794707-02, filho de Luiz Fernando Vieira dos Santos e Selma Camilo Aniceto, residente na rua Jaspion, s/n, Quadra 23, Lt. 13, Cabuçu – Nova Iguaçu/RJ, CEP: 26292-366 e-mail:edicarros2020@gmail.com, **Rosa Maria de Oliveira**, solteira, não possui união estável, Professora, nascida em vinte e cinco de setembro de mil novecentos e sessenta e oito, RG: 082246752, expedido em 12/06/2018 Detran, CPF: 68631669768, filha de Ullysses Jose da Silva e Carlita de Oliveira Silva, residente na rua Açapava, 38, Nova Iguaçu/RJ, CEP: 26291530, e-mail: rosasara.2011@hotmail.com, **Priscila de Castro Gomes**, brasileira, casada, possui união estável, professora, nascida em vinte e um de janeiro de mil novecentos e oitenta e cinco, RG 130117153, expedido em 22/05/2015 DIC/RJ, CPF 05503819705, filha de Luiz Gomes e Tânia Mara de Castro Gomes, residente rua Carlos Eduardo Fleury, 38, Apto: 302, Condomínio Parque Bangu, Bangu, Rio de Janeiro /RJ, CEP: 21862-747, e-mail: psicologa.priscilla@hotmail.com; **Stefanie Vieira Wanzeler**, brasileira, casada, não possui união estável, professora, nascida em trinta e um de julho de mil novecentos e oitenta e sete, RG 213275605, expedida em 05/02/2010 Detran, CPF 058753377-37, filha de Antônio Paulo Nascimento Wanzeler e Cristina Araujo Vieira, residente na rua Eliseu de Alvarenga, 2108, apt 101, Centro, Nilópolis/Rio de Janeiro, CEP: 26521-115, e-mail: stefgoth42@yahoo.com.br; **Membros suplentes: Cassia de Souza Lima Victotino**, brasileira, casada, não possui união estável, do lar, cargo: responsável, nascida em vinte e um de fevereiro de mil novecentos e setenta e dois, RG 09517967-7, expedida em 15/05/1990 IFP, CPF 02734448750, filha de Celso Machado Victorino e Maria José de Souza L. Victorino, residente na rua Osório, s/n, quadra F, Lt 44, bairro Vila Valverde – Nova Iguaçu/RJ, CEP: 26290-771; **Ana Paula Felismino**, brasileira, solteira, não possui união estável, auxiliar de serviços gerais, cargo: responsável, nascida em vinte e

Das Per

56
188 Balm
Câmara Municipal de Nova Iguaçu
Rua Capão Lopes 121 LA Centro Nova Iguaçu
RJ 26262-070
OFICINA DE REGISTRO
www.cartorio1oficial.com.br

oito de outubro de mil novecentos e setenta e quatro, RG 117151639, expedido em Detran, CPF 05388305732, filha de Paulo Felismino, residente na Rua Alta, 86, bairro Campo Alegre – Nova Iguaçu/RJ, CEP 26292-300 e-mail: pauliihaa123@gmail.com, **Neusa Barbosa Valentim**, brasileira, casada, não possui união estável, professora, nascida em doze de dezembro de mil novecentos e setenta e um, RG 0097841282 expedido em 27/11/2017 Detran, CPF 03349430783, filha de Manoel Barboza e Hilda de Oliveira Barboza, residente na rua Coronel Bernardino de Melo, 3747, Nova Iguaçu/RJ, CEP: 26262-070, e-mail: neusaprof2@email.com, **Ana Paula Souza**, divorciada, não possui união estável, professora, nascida em cinco de junho de mil novecentos e setenta e cinco, RG 107393621, CPF 07272484721, filha de Francisco Theodoro de Souza e Rosália Silva de Souza, residente na Estrada do Magarça, 1616, Apt 303, Guaratiba, Rio de Janeiro/RJ, CEP: 23035-72, e-mail: anpsdsouza@gmail.com. Todos os membros eleitos foram empossados neste ato investindo-se nas funções estatutárias para as quais foram nomeadas, e declaram sob as penas da lei que não estão impedidos de exercer a administração da entidade em virtude de condenação criminal firmando para tanto a presente ata juntamente com presidente e secretário da reunião, responsáveis pela condução dos trabalhos e pela fiel transcrição do ocorrido na reunião. Logo após foi posto em deliberação o último item da pauta: **eleger nova tesoureira e membros dos Conselhos Fiscal e Deliberativos, conselheiros para mandato tampão da Associação de Pais e Mestres para o mandato a partir de 18 de fevereiro de 2019 a 23 de março de 2020, e (2ª ALTERAÇÃO ESTATUTÁRIA)**. O presidente apresentou ao grupo reunido a necessidade de inserir novos dados ao Estatuto, a fim de amparar a utilização do CARTÃO PDDE (PROGRAMA DINHEIRO DIRETO NA ESCOLA), cartão de débito para uso no território nacional, uma exigência requerida pelo FNDE – FUNDO NACIONAL DE DESENVOLVIMENTO DA EDUCAÇÃO, para aplicação dos Recursos do PDDE pela APM. **O Conselho Deliberativo não conseguiu todos os membros qualificados para sua composição**. Depois de devidamente examinada, foi aprovada por unanimidade com finalidade e **aprovar** a 2ª Alteração Estatutária da Associação de Pais e Mestres da Escola Municipal Darcílio Ayres Raunheitti, e que, para os devidos fins, será anexada à presente ATA. O presidente agradeceu a presença de todos e, nada mais havendo a tratar, deu por encerrada a presente reunião, pedindo para que lavrasse esta Ata, que lida e acuada a contento, vai devidamente assinada. Eu, **Patrícia Ovídio Vicente**, subscrevo e assino.

10º Oficial
10º Oficial
Patrícia Ovídio Vicente, Gilson Andre-
za Brás, Elisabete das Santos

Ass. Per

57
Belem

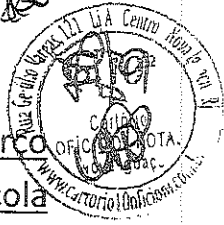

Lista de presença da Assembleia Extraordinária realizada em 18 de março de 2019, pelos membros da Associação de Pais e Mestres da Escola Municipal Darcílio Ayres Raunheitti para eleger a nova composição da Associação de Pais e Mestres para o mandato de 2019 a 2020 e aprovar a 2ª Alteração Estatutária da mesma.

1. Edson Aneta de Souza
2. Marcelo Vitorino dos Santos
3. Ana Paula Pereira
4. Verônica da Silva Nascimento
5. Taynara Ribeiro Juncalres
6. Ana Carolina de Souza
7. Flávia Francineia d. Silva
8. Renata Pinheiro Ponciano Espinosa
9. Gisianne do Nascimento dos Santos
10. Ana Fabule Santos Andrade
11. Jessica da Silva Miranda
12. Gracielle H. S.
13. Leuciana Santos D.
14. Andréia Lucia R. das. Lima e Silva
15. Marlene Dias da Silva
16. Evá da Silva
17. Edinaldo Anselmo da Silva
18. Nair de Oliveira Caldas
19. Roberto de Souza B. Victorino
20. Renata Juncalres
21. Sandra Regina Duarte Meneiro
22. Priscila Querino da Silva
23. Paula Baliana Querino da Silva
24. Patricia Querino da Silva
25. Quirina Opa C. do Nascimento
26. Thaysa de Lima Borges
27. Priscila Silva dos Santos
28. Maria Lúcia Gomes Ferreira
29. Marta Fernandes dos Santos
30. Sandra Vieira Mário



67. Eliane da C. Silva
68. Andreia da Silva Amorim
69. Joana dos Prazeres da Silva
70. ~~Luciana~~
71. ~~Beatriz de Oliveira Felles~~
72. Denise Lucia de Assis
73. Michelle Pereira
74. ~~Isabella~~ Rêuz, Loureiro
75. Maria Fátima Ferreira
76. Isiliana Martins dos Santos
77. Sérgio Gama Silva
78. Gemina Braga Moreira
79. Raucha M^{te} C. de Oliveira
80. Valéria de ~~Alc~~
81. Ronald Gomes de Silva
82. Luiz Miguel Ferreira Lima
83. Dani Santana Silva
84. Jonathan Ribeiro de Silva
85. Lucilene Leão P. dos Reis
86. Gláucia Renato F. Celestino.
87. Ana Beatriz da Hora
88. ~~Vivian~~
89. Marlon Cristiano da Silva
90. Juliana Ulisses Rocha
91. Matheus Yacine Faria
92. Daniel Gomes Silva
93. Jersonifer Luiz de Silva de Souza
94. Larissa de Souza M. de Souza
95. ~~Bruno~~ de Souza Araújo
96. Pedro Lucas de Silva Borges
97. Daniel Maximiliano
98. William Dos Santos Souza
99. Erickson de D. Jesus
100. Milena da Cruz Conceição

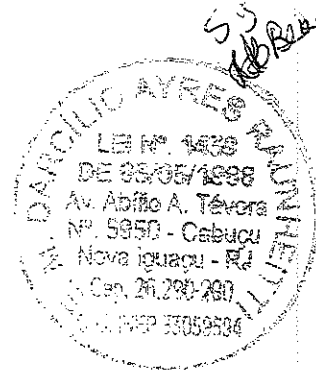

A ASSOCIAÇÃO DE PAIS E MESTRES DA

Escola Municipal Darcílio Ayres Raunheitti



CNPJ: 01.916.521.0001/56

EDITAL DE CONVOCAÇÃO

A ASSOCIAÇÃO DE PAIS E MESTRES DA Escola Municipal Darcílio Ayres Raunheitti, com sede nesta cidade, na Avenida Abílio Augusto Távora, nº5.950, Jardim Laranjeiras - Nova Iguaçu/RJ, através de sua Presidente Sr. Gilson Andreza Dias, **CONVOCA todos os membros para a Assembleia Geral Ordinária, que será realizada em 1ª Convocação, com início às 10 horas e encerramento às 11 horas, na sede da mesma, no dia 06/03/2020, com a seguinte pauta:**

Eleger Diretoria, membros dos Conselhos Fiscal e Deliberativos, Conselheiros da Associação de Pais e Mestres para o mandato a partir de 23 de março de 2020 a 24 de março de 2022.

A Assembleia Geral a instalar-se-á em primeira convocação às 10h. com a presença de 2/3 e, em seguida, em segunda convocação, com qualquer número, meia hora depois – tudo na forma do estatuto vigente.

Nova Iguaçu, 27 de fevereiro de 2020.

Gilson A. Dias

ASSOCIAÇÃO DE PAIS E MESTRES DA ESCOLA MUNICIPAL
DARCÍLIO AYRES RAUNHEITTI

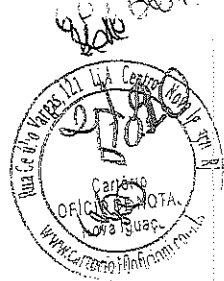

CNPJ: 01.916.521.0001/56

Aos seis dias do mês de março de dois mil e vinte, com início às 10 horas e encerramento às 11 horas, em 1ª Convocação, nesta cidade, no Estado do Rio de Janeiro, situada na Avenida Abílio Augusto Távora, nº5.950, Jardim Laranjeiras, Nova Iguaçu/RJ. Reuniram-se em ASSEMBLEIA GERAL ORDINÁRIA os professores, funcionários e pais de alunos, bem como pessoas da Comunidade interessadas nos problemas da educação, com finalidade de **Eleger Diretoria, membros dos Conselhos Fiscal e Deliberativos da Associação de Pais e Mestres** para o mandato a partir de 23 de março de 2020 a 24 de março de 2022, da **Escola Municipal Darcílio Ayres Raunheitti**, CNPJ 01.916.521.0001/56. Dando início aos trabalhos, posto em deliberação o primeiro item da pauta, que resultou na seguinte formação da Diretoria Presidente: **Gilson Andreza Dias**, brasileiro, casado, não possui união estável, professor, nascido em vinte e cinco de maio de mil novecentos e setenta e um, RG 09172685-1, expedido em 24/07/1987(I.F.P), CPF 019375407-07, filho de Álvaro Andreza Dias e Claudemira Pussente Coelho Dias, residente na Estrada das Cumbucas, 341, bairro Jardim Alvorada, Nova Iguaçu/RJ, CEP:26.265-040, e-mail: andrezadiasg@gmail.com, Vice-presidente: **Andréa da Silva Amaro**, brasileira, casada, não possui união estável, professora, nascida em vinte e nove de janeiro de mil novecentos e setenta e dois, RG 09321326-2, expedido 22/07/2002 Detran, CPF 023276017-97, filha de José Amaro e Selma da Silva Amaro, residente na rua Carmem Sepa, 182, apto 101, bairro Lafaiete – Nova Iguaçu/RJ, CEP: 26261-030, e-mail: andreaamaro@hotmail.com; Secretária: **Patrícia Ovídio Vicente**, brasileira, solteira, não possui união estável, professora, nascida em dois de fevereiro de mil novecentos e setenta e sete, RG 10978966-9, expedido em 18/06/2014 Detran, CPF 090043747-28 filha de Hélio de Oliveira e Rute Ovídio Vicente, residente na rua Anhanguera, 255, Éden – São João de Meriti/RJ, CEP: 25545-070, e-mail: patriciaovidio@hotmail.com.br. Tesoureira: **Elisabete da Silva Santos**, brasileira, casada, não possui união estável, professora, nascida em trinta de setembro de mil novecentos e oitenta e um, RG 127306934, expedida em 09/01/2009 Detran, CPF 085960987-12, filha de Severino Pedro da Silva e Maria Odete M. Moreira Silva, residente na rua Manoel Sereno, 16, Vaz Martins – Nova Iguaçu/RJ, e-mail: . **Conselho Deliberativo - Presidente: Gilson Andreza Dias**, brasileiro, casado, não possui união estável, professor, nascida em vinte e cinco de maio de mil novecentos e setenta e um, RG 09172685-1, expedido em 24/07/1987(I.F.P), CPF 019375407-07, filho de Álvaro Andreza Dias e Claudemira

Gilson
Pres

Pussente Coelho Dias, residente na Estrada das Cumbucas, 341, - Jardim Alvorada, Nova Iguaçu/RJ, CEP: 26.265-040, e-mail: andrezadiasg@gmail.com **Secretária: Patrícia Ovídio Vicente**, brasileira, solteira, não possui união estável, professora, nascida em dois de fevereiro de mil novecentos e setenta e sete, CPF 090043747-28, RG 10978966-9, expedido em 18/06/2014 Detran, filha de Hélio de Oliveira e Rute Ovídio Vicente, residente na rua Anhanguera, 255, Éden - São João de Meriti/RJ, CEP: 25545-070, e-mail: patriciaovidio@hotmail.com.br. **Conselheiros - Ana Paula Souza**, brasileira, casada, não possui união estável, do lar, responsável de aluno, nascida em dezesseis de março de mil novecentos e oitenta e um, RG 12075916-2, expedida em 03/06/1996 IFP, CPF 092387307-41, filha de Maria Rita de Sousa, residente na rua Norma, 26, Jardim Laranjeiras, Nova Iguaçu/RJ, CEP: 26291-329, e-mail: **Sonia Regina dos Santos Augusto**, brasileira, solteira, não possui união estável, cozinheira, responsável de aluno, nascida em, RG 11104055-6, expedida em 14/07/2000 Detran, CPF 030037897-16, filha de Regino Augusto Filho e Sonia dos Santos Augusto, residente na rua Euchária, 77, Jardim Laranjeiras, Nova Iguaçu/RJ, CEP: 26341-370, e-mail: **Nancy de Souza**, brasileira, divorciada, não possui união estável, professora, nascida em treze de outubro de mil novecentos e quarenta e nove, RG 03287632-8, expedida em 04/10/2005 Detran, CPF 331800677-72, filha de Admir de O. Andrade e Aracy de S. Andrade, residente na rua Gertrude Elion, 70, casa 2, Campo Grande, Rio de Janeiro/RJ, CEP: 23063-360, e-mail: Nancy-pedagogia@hotmail.com **Romana Conceição Ferreira da Cunha**, brasileira, casada, não possui união estável, professora, nascida em dois de julho de mil novecentos e cinquenta e quatro, RG 03465684-3, expedida em 26/08/1990 IFP, CPF 385067697-87, filha de Manoel Leoncio Ferreira e Maria de Nazaré Nascimento, residente na Estrada do Lameirão Pequeno, 156, casa 7 frente, Rio da Prata, Campo Grande, Rio de Janeiro/RJ, CEP: 23017325, email: romaceica@hotmail.com; **Conselho Fiscal - Presidente: João Vitor Pereira da Silva**, brasileiro, solteiro, possui união estável, Auxiliar Administrativo, nascido em vinte e cinco de fevereiro de mil novecentos e oitenta e um, RG 11999852-9 expedida em 19/02/2010, CPF 085619327-59, filho de Cosma Pereira da Silva, residente na rua Dolores Reina, 130, Danon - Nova Iguaçu/RJ, e-mail: joageografianova@gmail.com. **Membros efetivos: Priscila Querino da Silva**, brasileira, solteira, não possui união estável, porteira, mãe de aluno, nascida em vinte e um de agosto de mil novecentos e oitenta e dois, RG 222428443, expedida em 20/10/2004, IFP, CPF 121318667-63, filha de Marcos Henrique da Silva e Julita Querino da Silva, Rua Zuleica Kill, 415, bairro Valverde - Nova Iguaçu/RJ. **Lucimar Emereciano da Silva**, divorciada, não possui união estável, Professora, mãe de aluna,

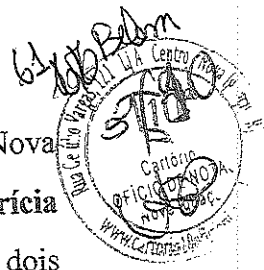

João Vitor Pereira da Silva

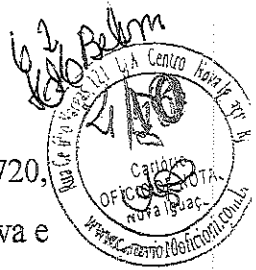

nascida em doze de setembro de mil novecentos e setenta e cinco, RG 1128761720, expedida em 01/12/2017, Detran, CPF 04706789761, filha de Altamiro Elias da Silva e Irene M. da Silva, residente na rua Nara, 09, Jardim Laranjeiras–Nova Iguaçu/RJ, CEP:26291-269, e-mail:lucimaremerenciano@hotmail.com, **Edson Aniceto dos Santos**, brasileiro, solteiro, não possui união estável, corretor de seguro, pai de aluno, nascido em vinte e dois de outubro de mil novecentos e oitenta e dois, RG 205734619, expedida em 16/02/2001 Detran, CPF 107794707-02, filho de Luiz Fernando Vieira dos Santos e Selma Camilo Aniceto, residente na rua Jaspion, s/n, Quadra 23, Lt. 13, Cabuçu – Nova Iguaçu/RJ, CEP: 26292-366 e-mail: edicarros2020@gmail.com, **Rosa Maria de Oliveira**, solteira, não união estável, Professora, nascida em vinte e cinco de setembro de mil novecentos e sessenta e oito, RG: 082246752, expedido em 12/06/2018 Detran, CPF: 68631669768, filha de Ulysses Jose da Silva e Carlita de Oliveira Silva, residente na rua Açapava, 38, Nova Iguaçu/RJ, CEP: 26291530, e-mail: rosasara.2011@hotmail.com , **Priscila de Castro Gomes**, brasileira, casada, possui união estável, professora, nascida em vinte e um de janeiro de mil novecentos e oitenta e cinco, RG 130117153, expedido em 22/05/2015 DIC/RJ, CPF 05503819705, filha de Luiz Gomes e Tânia Mara de Castro Gomes, residente rua Carlos Eduardo Fleury, 38, Apto: 302, Condomínio Parque Bangu, Bangu, Rio de Janeiro /RJ, CEP: 21862-747, e-mail: psicologa.priscilla@hotmail.com; **Stefanie Vieira Wanzeler**, brasileira, casada, não possui união estável, professora, nascida em trinta e um de julho de mil novecentos e oitenta e sete, RG 213275605, expedida em 05/02/2010 Detran, CPF 058753377-37, filha de Antônio Paulo Nascimento Wanzeler e Cristina Araujo Vieira , residente na rua Eliseu de Alvarenga, 2108, apt 101, Centro, Nilópolis/Rio de Janeiro, CEP: 26521-115, e-mail: stefgoth42@yahoo.com.br;

Membros suplentes: **Cassia de Souza Lima Victotino**, brasileira, casada, não possui união estável, do lar, cargo: responsável, nascida em vinte e um de fevereiro de mil novecentos e setenta e dois, RG 09517967-7, expedida em 15/05/1990 IFP, CPF 02734448750, filha de Celso Machado Victorino e Maria José de Souza L. Victorio, residente na rua Osório, s/n, quadra F, Lt 44, bairro Vila Valverde – Nova Iguaçu/RJ , CEP: 26290-771; **Ana Paula Felismino**, brasileira, solteira, não possui união estável, auxiliar de serviços gerais, cargo: responsável, nascida em vinte e oito de outubro de mil novecentos e setenta e quatro, RG 117151639, expedido em 12/02/2014 Detran, CPF 05388305732, filha de Paulo Felismino , residente na Rua Alta, 86, bairro Campo Alegre – Nova Iguaçu/RJ, CEP 26292-300 e-mail: pauliihaa123@gmail.com, **Neusa Barbosa Valentim**, brasileira, casada, não possui união estável, professora, nascida em doze de dezembro de mil novecentos e setenta e um, RG 0097841282 expedido em 27/11/2017

Per

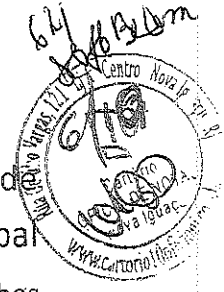

Lista de presença da Assembleia Ordinária realizada em 05 de março de 2020, pelos membros da Associação de Pais e Mestres da Escola Municipal Darcílio Ayres Raunheitti para Eleger nova diretoria e membros dos Conselhos Fiscal e Deliberativos, ~~conselheiros~~ para mandato da Associação de Pais e Mestres para o mandato a partir de 24 de março de 2020 a 25 de março de 2022.

1. Carolina Aparecida dos S. Costa
2. Wagner de Souza Santos
3. Anderson Gabriel J. Silva
4. Maria Lúcia Abreu
5. Lauro Cruz de Souza
6. Renata Santos
7. Pe de Silva Rabello
8. Norma Seza da Cruz Santos
9. Marcelo de Mattos Leite
10. Monica Colho dos Santos
11. Dayane Rosa da Silva
12. Regina Sônia de Souza Silva
13. Rosa Jefferson Vileira
14. Dorivalda Geonarda
15. Ana Caroline Alves Monqueira
16. Andria Dutra de Souza
17. Gabriela Lúcia Louro
18. Leandra Barbosa Carvalho
19. Leizete Vicente
20. Romeli Antônio do Nascimento
21. Elza Valéria P. de Lima
22. Geni dos Santos Telles
23. Angélica Brito da Rocha
24. Mariana de la Silva
25. Simone de Oliveira Pinheiro
26. Carla Fanny Rodrigues
27. Conceição de Freitas
28. Jane Aparecida Rosa
29. Wagner Mauro Rosa
30. Desiré de la Silva
31. Silvia de Souza

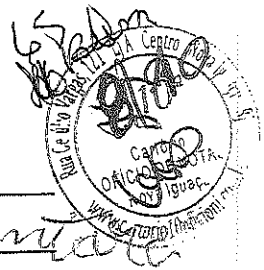

32. Katia Maria da SG Leite
33. Amarildo Soares de Albuquerque
34. Cintia F. Sucreade
35. Gloriana Helena de Castro
36. Heleninha da S. Sousa
37. Leon F. F. Almeida Silva
38. André de Vasconcelos
39. Paula Lúcia T. de D. A.
40. Beatriz Coutinho Soares
41. Jurema dos Santos Loures de
42. Maria e Silva P. de A.
43. Maria Luiza B. Silva
44. Jurema de A.
45. Cristina Maria de Oliveira Lopes
46. Sílvia Rodrigues de Lima
47. Gloriana Bente da Silva
48. Carla Beatriz aponte R. Pereira
49. Sílvia
50. Suzete da Silva
51. Jennifer Ana da B. Vieira
52. Mariana Madalena A. Silva
53. Robson Carlos Assis de A.
54. Marcello F. Gomes
55. Jacqueline Castro - Kátia Lucat
56. Suzete N. da Silva (Higor)
57. Cecília Maria F. dos Santos
58. Maria Aparecida A. da Silva
59. Sílvia de A. M. dos Santos
60. Gloriana da Conceição Silva
61. Sílvia de A. S. de A. V. de A.
62. Luciana Santos Duarte
63. Gloriana Ventura Barcelos
64. Patrícia de Azevedo O. S. de Oliveira
65. Kátia Fátima de A. Silva
66. Georgete Lúcia de A. de A.
67. Luana Mendes
68. Aline de A. de A.

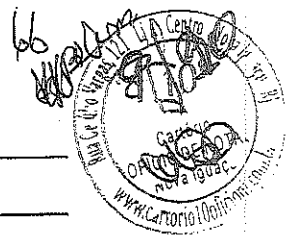

69. Tatiana Dantas P. Gomes
70. Geni da Silva Ziviani
71. Maria Tazide Silva
72. Marli Zileira da Silva
73. Quir da Silva Carvalho Moura Azevedo
74. Marilene das da Silva
75. Vanessa do Lino Langgare
76. MIMI Jéssica da Silva
77. Ziviane Pereira da Silva
78. Gelma Suzenel Pedra
79. Tonussa dos S. N. P. Zim.
80. ~~XXXXXXXXXX~~ da Silva
81. ~~XXXXXXXXXX~~ B. dos Santos
82. Bárbara Kelly Damasceno Gomes
83. Jada B. dos S. da Silva
84. Fláudia Regina Soares
85. Ana Paula Pereira
86. Sainara Silva Vilina
87. Luciana Santos Duarte
88. Karla P. de Souza Menezes da Silva
89. Mônica Cristina dos Santos
90. Beatriz Geigher Monteiro
91. Maria Eugênia C. da Silva
92. RICHARDO PEREIRA DA COSTA
93. Renata de Paula Silva
94. Ana Claudia da Silva
95. Antônia Patrícia Sales Santos
96. Danuza de Costa Marques
97. Julia Cesar
98. Bruno Saraiva Romão
99. ~~XXXXXXXXXX~~ da Silva Pereira
100. Geni dos Santos Lima
101. Flávia de Castro Reis
102. Ediva da S. C. de Azevedo
103. Suzete da Silva Silveira
104. Soraia Gomes de Araujo

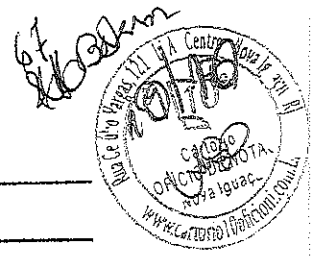

- 105. Patrícia F. de Castro
- 106. Emmeob de S. Paulo
- 107. João da Silva
- 108. Lídia Regina Canabarro
- 109. Bianca Simões Pereira
- 110. Laureny R. W. da Silva
- 111. [Redacted]
- 112. Romera Conceição F. da Cunha
- 113. Maria Amélia Alves Brito
- 114. Amiana de Assis Soares
- 115. Lídia Marina da C. Ramos
- 116. Elizabete das Santas
- 117. [Redacted]
- 118. Stefanie Maria Souza
- 119. Ana Paula Felismino
- 120. Vera Raura de Azevedo
- 121. Andria da Silva Amorim
- 122. Ressalva lista de presença da As-
- 123. sembléia Ordinária realizada em
- 124. 05 de março de 2020, pelos membros
- 125. da Associação de Pais e mestres da Esco-
- 126. la Municipal Darcilio Ayres Rasmiretti
- 127. para eleger nova diretoria e membros
- 128. das Comissões Fiscal e Deliberativas,
- 129. para mandato da Associação de Pais
- 130. e mestres para o mandato a partir
- 131. de 23 de março de 2020 a 24 de março
- 132. de 2022. Gilson Andreza F. Reis
- 133. [Redacted]
- 134. [Redacted]
- 135. [Redacted]
- 136. [Redacted]
- 137. [Redacted]
- 138. [Redacted]
- 139. [Redacted]

2021/005805

000062

Esous

EXLUA O DOCUMENTO FISCAL DE AS INDICADO NESTE
COMPROVANTE. Nº: TÍPO:

DOCUMENTO FISCAL DE AS INDICADO Nº. 77E
VANTE. Nº: TÍPO:

6

RS 990100

2021/005805-02
000063

Caros

viavarejo VIAVAREJO
VIA VAREJO S/A
RUA DA MATRIZ, 33/43 CENTRO SAO JOAO ME
RITI RJ
CNPJ 33.041.260/0874-21
IE 0000079.837.237
IN 0000.000.000.000

06/02/2020 11:22:25 C00:083026
COMPROVANTE DE CREDITO OU DEBITO

TEF
1ª VIA
Valor do pagamento R\$: 540,80



REDE
VISA ELECTRON C
COMPROV: 251122458-VALOR: 540,80
ESTAB: 043796940 VIA VAREJO
06.02.20-11:22:51 TERM: PU317429/008447
CARTAO: xxxxxxxxxxxx7126
AUTORIZACAO: 224348
ARQC: 29D9818A0325ABE4
AID: A0000000032010
TRANSAÇÃO AUTORIZADA MEDIANTE
USO DE SENHA PESSOAL.

CONTROLE 02604748001 OKI BRASIL SCOPE



124109600806022008302666189992600

EPSON TM-1800 Printer LJ:01096 PDV:008
06/02/2020 11:22:29 Emulador Java PSE

viavarejo VIAVAREJO
VIA VAREJO S/A
RUA DA MATRIZ, 33/43 CENTRO SAO JOAO ME
RITI RJ

06/02/2020 11:22:25
COMPROVANTE DE CREDITO OU DEBITO

Valor do pagamento R\$: 540,80

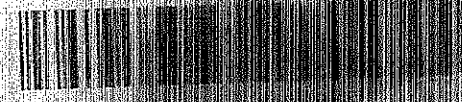

COMPROV: 251122458-VALOR: 540,80
ESTAB: 043796940 VIA VAREJO
06.02.20-11:22:51 TERM: PU317429/008447
CARTAO: xxxxxxxxxxxx7126
AUTORIZACAO: 224348
ARQC: 29D9818A0325ABE4
AID: A0000000032010
TRANSAÇÃO AUTORIZADA MEDIANTE
USO DE SENHA PESSOAL.

CONTROLE 02604748001 OKI BRASIL SCOPE



124109600806022008302666189992600

EPSON TM-1800 Printer LJ:01096 PDV:008
06/02/2020 11:22:29 Emulador Java PSE

COM O ORIGINAL

18/02/2020

Gmail - O comprovante do seu pagamento com MVR CORP



2021/00580064
Darcilio Ayres <em.darcilioayres.ni@gmail.com>

O comprovante do seu pagamento com MVR CORP

1 mensagem

Mercado Pago <info@mercadopago.com>
Para: em.darcilioayres.ni@gmail.com

18 de fevereiro de 2020 11:54



3

Compra com MVR CORP
CNPJ : 35860888000117

R\$ 535⁰⁰



18 de fevereiro de 2020
11h53



Visa débito
terminado em 7126

O seu pagamento aparecerá como
"MERCPAGO*MVRCORP" na fatura do seu cartão.

N.º da operação: 5948547324

Se estiver com alguma dúvida, acesse a nossa Ajuda.

Por favor, não responda este e-mail.
Copyright © 2020 mercadopago.com

CONFERE COM O ORIGINAL

2021/005805-000065

Darcilio Ayres <em.darcilioayres.ni@gmail.com>



O comprovante do seu pagamento com MVR CORP

1 mensagem

Mercado Pago <info@mercadopago.com>

18 de fevereiro de 2020 11:54

Para: em.darcilioayres.ni@gmail.com



Compra com MVR CORP

CNPJ : 35860888000117

R\$ 535⁰⁰



18 de fevereiro de 2020
11h53



Visa débito
terminado em 7126

O seu pagamento aparecerá como
"MERCPAGO*MVRCORP" na fatura do seu cartão.

N.º da operação: 5948547324

Se estiver com alguma dúvida, acesse a nossa [Ajuda](#).

Por favor, não responda este e-mail.
Copyright © 2020 mercadopago.com

CONFERE COM O ORIGINAL

000066
2021/005805=

Handwritten signature
4

EXIBO O DOCUMENTO FISCAL DE Nº INDICADO NESTE
COMPROVANTE. Nº TIPO:

stelo

Loja: DATA RENT
CPF/CNPJ: 31.904.543/0081-67
VISA

VISA ELECTRON
489609777777126

1ª VIA - CLIENTE AUT=270822
DOC=532832 02/03/20 11:55 ONL-C

VENDA A DEBITO VALOR: 680,00
(SiTef)

INDICADO NESTE TIPO:

stelo

CONFERE COM O ORIGINAL

2021 / 00588006z

[Handwritten signature]

3

stone
GRÁFICA SONIMAR
CNPJ: 29.454.269/0001-67
R\$ 75,00
AUF: 201264

stone
GRÁFICA SONIMAR
19/03/2020 - 14:16
DEBITO R\$ 75,00
VISA 7126 AUF: 201264
WILSON ANDREZA DIAS
APROVADA COM SENHA

rede
VIA CLIENTE
GRÁFICA SONIMAR
TRAVESSA VILA LIBERTY
R\$ 100,00
DEBITO A VISTA
VISA ELECTRON
TOTAL: R\$ 100,00
A vista
CPF: 00102419704

6

mercado pago

WELLES...
R\$ 464,00
A vista
CPF: 00102419704

mercado pago

VIA ESTABELECIMENTO
#6107399174
19/03/20 19:50:19
VISA ELECTRON
VENDA R\$ 464,00
Cartão final 7126
Pagamento autorizado com senha

APROVADO

mercado pago

7

rede

CHATUBA
EST. GETULIO DE MOURA 25
CNPJ: 29.911.553/0001-55
DEBITO A VISTA
CARTAO: R\$ 5.043,79
TOTAL: R\$ 5.043,79
AUTO: 242889

rede

VISA ELECTRON - VIA CLIENTE

CHATUBA
EST. GETULIO DE MOURA 25
CNPJ: 29.911.553/0001-55
DEBITO A VISTA
CARTAO: R\$ 5.043,79
TOTAL: R\$ 5.043,79
AUTO: 242889

4733,03
332,76

4733,03
332,76

CONFERE COM O ORIGINAL

2021 / 005805-

000068

08

[Handwritten signature]

[Handwritten signature]

FORNECEDORA CHATUBA DE NILOPOLIS S.A
AV. GETULIO DE MOURA, 2563 - CENTRO
26.525-002 - NILOPOLIS - RJ
CNPJ: 29.911.559/0001-55
IE: 82779981 UF: RJ

02/05/20 13:33:20 679148

NAO E DOCUMENTO FISCAL
COMPROVANTE DE PAGAMENTO DO DEBITO

679148

1a VIA

Valor do documento vinculado: 679148

Valor da compra: R\$ 1934,44

Valor do pagamento: R\$ 1934,44

VISA

VIELO

VISA ELECTRON

4058697227128

VIA-CLIENTE AUT-283811

02/05/20 02/05/20 13:27 DHL-C

VALOR DO DEBITO

1.934,44

FORNECEDORA CHATUBA DE NILOPOLIS S.A
AV. GETULIO DE MOURA, 2563 - CENTRO
26.525-002 - NILOPOLIS - RJ
CNPJ: 29.911.559/0001-55
IE: 82779981 UF: RJ

02/05/20 13:33:17

NAO E DOCUMENTO FISCAL
COMPROVANTE NAO-FISCAL

Recebimentos 1934,44

1934,44

VISA ELECTRON 1934,44

CONFERE COM O ORIGINAL

9

2021 / 005800069
Leas
Leas

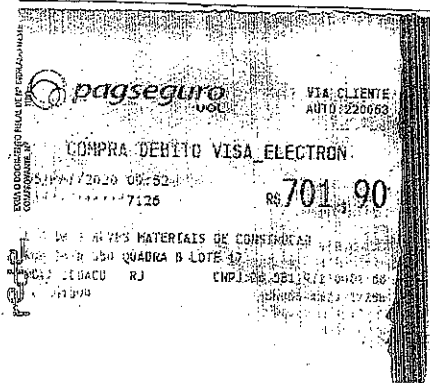
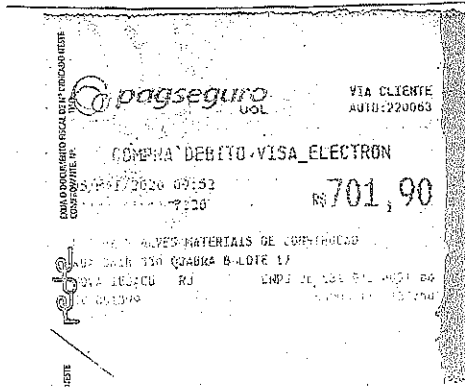

10

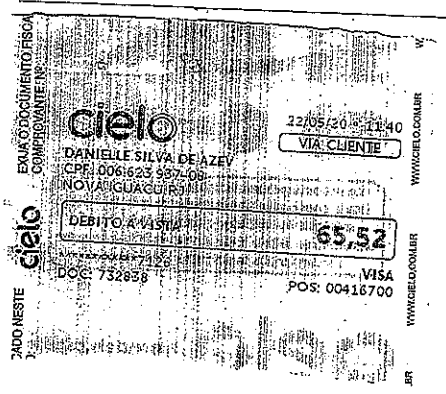
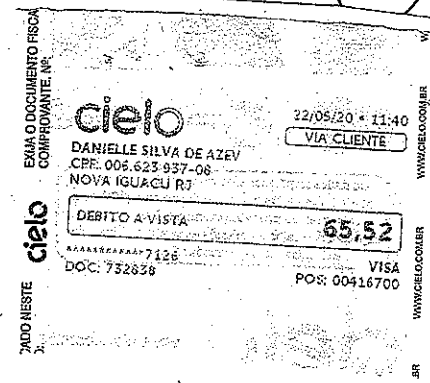

11

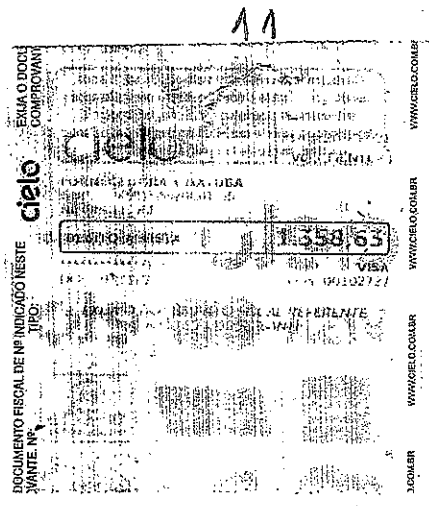
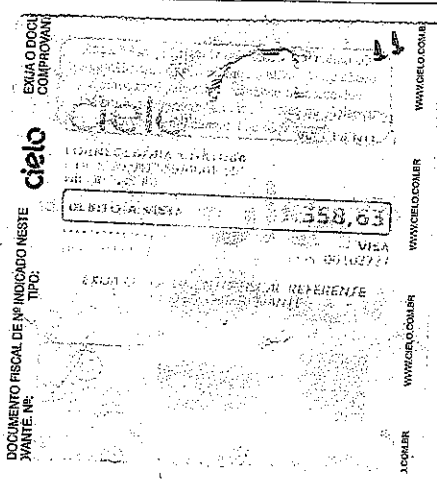

CONFERE COM O ORIGINAL

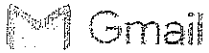

000071
2021/005805
Darcilio Ayres <em.darcilioayres.ni@gmail.com>

Comprovante de pagamento

1 mensagem

PagSeguro <pagamento@pagseguro.com.br>
Para: em.darcilioayres.ni@gmail.com

15 de junho de 2020 12:51



O pagamento abaixo foi aprovado:

Valor:	R\$ 5.000,00
Feito para:	rsm construções ltda
Status:	Aprovado
Código:	8D09AE4A-2353-44CC-9ED3-84AF8543375C
Data:	15/06/2020 12:50:14
Forma de pagamento:	VISA ELECTRON **** * 7126

Importante: este pagamento será registrado no extrato da sua conta bancária como **PAG*RsmConstrucoes** .

Atenciosamente,
Equipe PagSeguro.

PagSeguro. Sua compra protegida.

DÚVIDAS? Acesse <http://www.pagseguro.com.br/atendimento>

Este é um e-mail automático disparado pelo sistema. Favor não respondê-lo, pois esta conta não é monitorada.

COPIA DO ORIGINAL

202100095805=

Gws

15

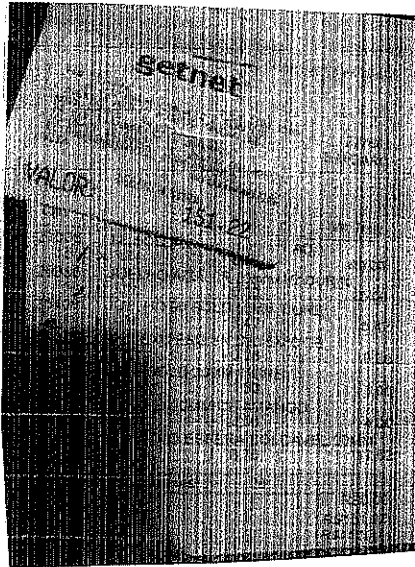

16

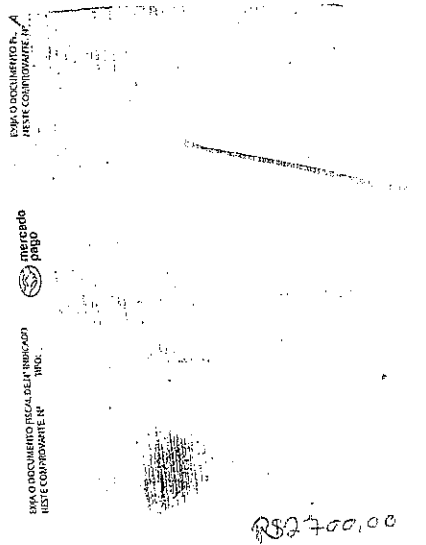

ESTE DOCUMENTO NÃO É VALIDO PARA ACOMPANHAR O PAGAMENTO



ESTE DOCUMENTO NÃO É VALIDO PARA ACOMPANHAR O PAGAMENTO

ESTE DOCUMENTO NÃO É VALIDO PARA ACOMPANHAR O PAGAMENTO



ESTE DOCUMENTO NÃO É VALIDO PARA ACOMPANHAR O PAGAMENTO

Comprovante de recibo acima
contra as folhas 0077

Gws

Gilson Andreza Dias
Diretor Geral
MAT. 11/690703-4

CONFERE COM O ORIGINAL

Car

CARTÓRIO DE REGISTRO DE IMÓVEIS DE NOVA IGUAÇU
NOVA IGUAÇU
CNPJ Nº 00.651.498/0001-55
TELEFONE Nº (21) 26674511

D.S. 56532
DATA 22/05/2020
HORA 11:37:58
RECIBO 6413

SERVICIOS REALIZADOS

REC. FIRMA SEMELHANCA 8

FICHAS

67588/70360/119120

SELOS

EDKY 60523 UGI/EDKY 60524 XOV/EDKY 60525
NPA/EDKY 60526 VRE/EDKY 60527 WJR/EDKY
60528 TNT/EDKY 60529 BOX/EDKY 60530 X50

TIPO DE COBRANCA: COM COBRANCA

EMOLUMENTOS	R\$	46,52
FETJ	R\$	9,26
FUNPERJ	R\$	2,32
FUNPERJ	R\$	2,32
FUNARREN	R\$	1,84
PMCMV	R\$	0,88
ISS	R\$	2,32
TOTAL	R\$	65,52

FORMA DE PAGAMENTO DIBITO

VALOR PAGO R\$ 65,52
TROCO R\$ 0,00

RECONHECIMENTO DE FIRMA - SEMELHANCA
22.3.B Reconhecimento de Firma por
Semelhanca ou Chancela R\$ 5,82

NOVA IGUAÇU, 22/05/2020.

AMANDA ASSIS PENA
94/19138

CONFERE COM O ORIGINAL

Quilv

**ESTADO DO RIO DE JANEIRO
PREFEITURA DA CIDADE DE NOVA IGUAÇU
SECRETARIA MUNICIPAL DE EDUCAÇÃO
E. M. DARCILIO AYRES RAUNHEITTI**

**ATA DE PRESTAÇÃO DE CONTAS DOS RECURSOS RECEBIDOS PELO
PDDE 2020.**

Aos vinte e nove dias do mês de janeiro de dois mil e vinte e um, com início às dez horas e encerramento às 11 horas, em 1ª Convocação, nesta Cidade, no Estado do Rio de Janeiro, situada na Avenida Abílio Augusto Távora, nº5.950, Jardim Laranjeiras, Nova Iguaçu, Rio de Janeiro. Reuniram-se em reunião on line, devido A PANDEMIA DA COVID 19 em BANDEIRA VERMELHA, os membros do Conselho Fiscal e demais membros da Comunidade Escolar em ASSEMBLEIA GERAL ORDINÁRIA, Professores, funcionários e pais de alunos, com a finalidade de aprovar parecer de prestação de contas da ASSOCIAÇÃO DE PAIS E MESTRES DA ESCOLA MUNICIPAL DARCÍLIO AYRES RAUNHEITTI, CNPJ 01.916.521.0001/56. Dando início os trabalhos, com os membros da Diretoria executiva e do Conselho Fiscal foi lido o levantamento de prioridades de aquisições que foram adquiridos com Recursos transferidos pelo Programa Dinheiro Direto na Escola(PDDE)Básico, que foram gastos em 2020 com pagamento de mão de obra, compra de material de reforma dos banheiros(masculino e feminino) de uso dos alunos e alunas, instalações e limpezas de ventiladores e Ar condicionados, e manutenção da rede elétrica, compras de lâmpadas de led, câmeras e equipamento DVR para monitoramento por imagens do espaço escolar, pintura das salas de aulas e outros pequenos reparos. Foi sinalizado pelo Setor Financeiro da Secretaria de Educação que foram gastos em materiais permanentes capital além da porcentagem estabelecida, na qual esta ASSEMBLEIA é testemunha da Insalubridade em que os professores eram submetidos a ficarem em sala de aula com a sensação térmica de mais de 50° durante o Verão e Primavera, bem como nos demais dias de Intenso Calor, onde a Equipe Diretiva junto aos membros do Conselho Escolar e APM e Comunidade Escolar optaram nas compras de mais aparelhos de Ar Condicionados afim de minimizar o calor excessivo de dentro das salas de aulas, ratificando assim a razão pela qual foram gastos os valores de Custeio em Capital, não havendo nenhum prejuízo em material pedagógico ou qualquer outro impedimento ao bom funcionamento dos turnos da Unidade Escolar. Dando atendimento ao item do dia, o Senhor Gilson Andreza Dias, Presidente, Explicou que as verbas estão divididas em Capital e consumo, para aquisição de bens e serviços, conforme resoluções FNDE nº09 de 2011, nº07 de 12 de abril de 2012, e devendo ser empregadas: 1º na aquisição de material permanente necessários ao funcionamento da Unidade Escolar, 2º na manutenção e conservação e pequenos reparos, 3º na implementação do Projeto Político Pedagógico e no desenvolvimento de atividades educacionais, 4º no pagamento de materiais de uso e despesas em geral da Unidade Escolar. Os valores liberados do PDDE Básico em 2020 foram R\$26.080,00 para custeio e R\$6.520,00 para capital, totalizando R\$32.600,00. Recebemos devido a Pandemia do COVID 19 o PDDE EMERGENCIAL no valor de R\$11.222,60 que foi reprogramado para uso em 2021, bem como a Educação Conectada no valor de R\$3.892,00. E ainda há um valor de R\$253,58 reprogramado do PDDE Novo Mais Educação para ser gasto com material de custeio. As

Prioridades acima apresentadas e acima foram executadas e adquiridas durante o presente exercício 2020. Esgotado o assunto o Presidente da Diretoria Executiva Sr. Gilson

CONFERE COM O ORIGINAL

Eds

Andreza Dias ofereceu a palavra a manifestação por parte dos presentes, agradeceu a presença de todos a reunião dando declarada encerrada, e eu patricia Ovidio Vicente, Secretária da Diretoria Executiva, lavrei a presente Ata que vai por mim assinada e pelos demais presentes em lista de presença anexa a essa. Nova Iguaçu, 29 de janeiro de 2021.

Gilson Andreza Bias, Andréa da Silva Amaro,
Rafaela Faustino, Lailim Martins dos Santos
marlia Helena de Oliveira, Milca dos Reis
Miranda, Sérgio Gama Silva, Raquel B. Barata Neves
Geminia Braga Moreira, José Vitell. de Silva

CONFERE COM O ORIGINAL



ESTADO DO RIO DE JANEIRO
PREFEITURA DA CIDADE DE NOVA IGUAÇU
SECRETARIA MUNICIPAL DE EDUCAÇÃO
SUBSECRETARIA DE GESTÃO DE RECURSOS FINANCEIROS

79
kk Belem

VERIFICAÇÃO DO PROCESSO DE PRESTAÇÃO DE CONTAS

Fls:

Processo de Prestação de contas:	2021/005805
Escola Municipal:	E.M. Darcilio Ayres Raunhetti
Programa:	PDDE/Educação Básica

Srª Secretária Municipal de Educação,

Encaminhamos o referido p. a. alusivo à prestação de contas do Programa PDDE/ Educação Básica, exercício financeiro 2019. Informamos que o mesmo fora entregue em_03//02/2021, conforme fls. 02 (verso). Depois de realizado exame dos autos, identificamos o seguinte:

1. Ofício de encaminhamento nº 001/2021;
2. REX;
3. Demonstrativo da Execução da Receita e da Despesa e de Pagamentos Efetuados;
4. Relação de Bens Adquiridos ou Produzidos;
5. Consolidação de pesquisa de preços;
6. Termo de Doação;
7. Conciliação Bancária;
8. Extratos Bancários Conta Corrente ;
9. Extrato de Investimento somente janeiro e dezembro;
10. Cópia de cheque e canhoto da transferência realizada;
11. ATA da Prestação de Contas;

No intuito de melhor instruímos o presente administrativo, orientamos que os procedimentos abaixo sejam adotados:

- 1- Refazer demonstrativo Bloco 2 itens 08, 10, 11 e 13 E 15; ✓
- 2- F folhas 08 faltou preencher Consolidação de Pesquisa de Preços; ✓
- 3- Falta orçamentos de todas notas fiscais ; ✓
- 4- Folhas 56 falta assinatura no carimbo de recebimento de mercadoria; ✓
- 5- Folhas 62 falta comprovante de pagamento da compra realizada no valor de 990,00 reais; ✓
- 6- Falta autenticidade das notas fiscais;
- 7- Faltou Parecer do Conselho Fiscal;
- 8- Faltou ATA da APM;

Diante do exposto, opinamos que a (o) Presidente da A.P.M. atenda ao solicitado acima no prazo de **05 dias a contar da ciência do mesmo**, conforme preceitua o Art. 21, inciso 2º do Decreto Municipal nº8.716, de 25 de agosto de 2010.

Nova Iguaçu, 12 de março de 2021

Maria Celia Machado Belem
Maria Celia Machado Belem
Mat.: 12/683.964-1

DESPACHO DO SUBSECRETÁRIO

De acordo com manifestação acima, para o devido atendimento.

David dos Santos Pedro
David dos Santos Pedro
Subsecretário de Gestão de Recursos Financeiro
Mat:11/701.195-0

Nova Iguaçu, 12/03/2021

Da ciência da Direção Geral:

Assinatura da diretora e matrícula:

Gilson Andreza Dias

Gilson Andreza Dias
Diretor Geral
MAT. 11/690793-4

84
Alom

Dados da NFe

Chave de acesso	
33-2002-42.498.675/0001-52-55-890-002.527.524-160.547.747-8	
Número NF-e	Série
2527524	890
Tipo de Operação	Tipo de Emissão
1-saída	1 - Normal
Data de emissão	
05/02/2020 20:14:57-03:00	

Emitente

Razão Social do Emitente	CNPJ do Emitente	UF
FERNANDO LUIZ DA SILVA FILHO 08102419784	22.872.966/0001-51	RJ

Destinatário

Razão Social do Destinatário	CNPJ do Destinatário	UF
APM ESCOLA MUNICIPAL DARCLIO AYRES RAUNHEITI	01.916.521/0001-56	RJ

Autorização de uso:

Autorização de uso	Número do Protocolo	Digest Value da NF-e
05/02/2020 20:21:25	333200018986965	UMBBpLFW2KcmF+w uemy9fXF7Fog=
Base de cálculo do ICMS	Valor do ICMS	Valor Total da NF-e
0,00	0,00	990,00
Data/Hora Impressão: 01/03/2021 21:19:29		
Válida somente com a apresentação conjunta do Documento Auxiliar da Nota Fiscal Eletrônica - DANFE		

zelhas 35



85
[Handwritten signature]

Chave de Acesso	Número NF-e	Versão
33-2002-33.041.260/0874-21-55-000-000.170.679-112.112.400-0	170679	4.00

Dados da NF-e

Modelo	Série	Número	Data de Emissão	Data/Hora de Saída ou da Entrada	Valor Total da Nota Fiscal
55	0	170679	06/02/2020 11:24:00-03:00	06/02/2020 11:24:00-03:00	159,00

Emitente

CNPJ	Nome / Razão Social	Inscrição Estadual	UF
33.041.260/0874-21	VIA VAREJO S/A	79837237	RJ

Destinatário

CNPJ	Nome / Razão Social	Inscrição Estadual	UF
01.916.521/0001-56	APM ESCOLA M D AYRES RAUNHETT		RJ
Destino da operação	Consumidor final	Presença do Comprador	
1 - Operação Interna	1 - Consumidor final	1 - Operação presencial	

Emissão

Processo	Versão do Processo	Tipo de Emissão	Finalidade
0 - com aplicativo do Contribuinte	SisTraNFe 1.0.0.0	1 - Normal	1 - Normal
Natureza da Operação	Tipo da Operação	Forma de Pagamento	Digest Value da NF-e
VENDA SUBST.TRIB.	1 - Saída		BmX5OqlzmsdrKo9evnkW9I7Bdw l=

Situação Atual: AUTORIZADA (Ambiente de autorização: produção)

Eventos da NF-e	Protocolo	Data Autorização	Data Inclusão AN
Autorização de Uso	333200019319212	06/02/2020 às 11:25:20-03:00	06/02/2020 às 11:28:54

folha 36

86
de Bolam

Dados da NFe

Chave de acesso	
33-2002-33.041.260/0874-21-55-000-000.170.678-112.112.354-6	
Número NF-e	Série
170678	0
Tipo de Operação	Tipo de Emissão
1-saída	1 - Normal
Data de emissão	
06/02/2020 11:23:54-03:00	

Emitente

Razão Social do Emitente	CNPJ do Emitente	UF
VIA VAREJO S/A	33.041.260/0874-21	RJ

Destinatário

Razão Social do Destinatário	CNPJ do Destinatário	UF
APM ESCOLA M D AYRES RAUNHETT	01.916.521/0001-56	RJ

Autorização de uso:

Autorização de uso	Número do Protocolo	Digest Value da NF-e
06/02/2020 11:25:17	333200019319173	B65s++DLpafmZifUj/CHosNjMSk=
Base de cálculo do ICMS	Valor do ICMS	Valor Total da NF-e
0,00	0,00	54,00
Data/Hora Impressão: 01/03/2021 21:36:16		
Válida somente com a apresentação conjunta do Documento Auxiliar da Nota Fiscal Eletrônica - DANFE		

folha 37

87
16/02/20

Dados da NFe

Chave de acesso	
33-2002-33.041.260/0803-38-55-000-025.485.387-112.175.249-9	
Número NF-e	Série
25485387	0
Tipo de Operação	Tipo de Emissão
1-saída	1 - Normal
Data de emissão	
13/02/2020 17:52:49-03:00	

Emitente

Razão Social do Emitente	CNPJ do Emitente	UF
VIA VAREJO S/A	33.041.260/0803-38	RJ

Destinatário

Razão Social do Destinatário	CNPJ do Destinatário	UF
APM ESCOLA M D AYRES RAUNHETT	01.916.521/0001-56	RJ

Autorização de uso:

Autorização de uso	Número do Protocolo	Digest Value da NF-e
13/02/2020 17:59:26	333200023499554	NDC8Q/DXrvXV45czFO3XW1QsPJY=
Base de cálculo do ICMS	Valor do ICMS	Valor Total da NF-e
327,80	59,00	327,80
Data/Hora Impressão: 01/03/2021 21:30:13		
Válida somente com a apresentação conjunta do Documento Auxiliar da Nota Fiscal Eletrônica - DANFE		

folha 38

88
EloBalm

Dados da NFe

Chave de acesso	
33-2002-42.498.675/0001-52-55-890-002.571.946-145.216.271-9	
Número NF-e	Série
2571946	890
Tipo de Operação	Tipo de Emissão
1-saída	1 - Normal
Data de emissão	
24/02/2020 12:40:34-03:00	

Emitente

Razão Social do Emitente	CNPJ do Emitente	UF
MARCOS VINICIUS RIBEIRO DA SILVA 11663519714	35.860.888/0001-17	RJ

Destinatário

Razão Social do Destinatário	CNPJ do Destinatário	UF
APM Escola Municipal Darcilio Ayres Raunheitti	01.916.521/0001-56	RJ

Autorização de uso:

Autorização de uso	Número do Protocolo	Digest Value da NF-e
24/02/2020 12:46:13	333200028615933	nLAF9fKmPuPaOsJQ4GKKI2jQ18=
Base de cálculo do ICMS	Valor do ICMS	Valor Total da NF-e
0,00	0,00	535,00
Data/Hora Impressão: 01/03/2021 21:45:09		
Válida somente com a apresentação conjunta do Documento Auxiliar da Nota Fiscal Eletrônica - DANFE		

folha 39

89
B. B. B. B. m

BRASIL

Conheça a NF-e Serviços Legislação Documentos Downloads Área Restrita Documentos e outros

Estatísticas da NF-e

NF-e Autorizadas
22,221 bilhões

Número de Emissores
1,683 milhões

... saiba mais

Serviços Legislação Documentos Downloads

Página Principal > Serviços > Consultar Resumo da NF-e

A- A+

Consultar Resumo da NF-e

Nova Consulta Consulta Completa

Chave de Acesso	Versão
33-2002-31.904.543/0001-67-55-001-000.001.448-100.001.643-8	4.00

Dados da NF-e

Modelo	Série	Número	Data de Emissão	Data/Hora de Saída ou da Entrada	Valor Total da Nota Fiscal
55	1	1448	29/02/2020 12:29:08-03:00	29/02/2020 12:29:08-03:00	680,00

Emitente

CNPJ	Nome / Razão Social	Inscrição Estadual	UF
31.904.543/0001-67	DATAPRINT EQUIPAMENTOS E SISTEMAS LTDA.	83434937	RJ

Destinatário

CNPJ	Nome / Razão Social	Inscrição Estadual	UF
01.916.521/0001-56	A. PAIS/MESTRES DA E.M.DARCILIO AYRES RAUNHEITTI		RJ
Destino da operação	Consumidor final	Presença do Comprador	
1 - Operação Interna	1 - Consumidor final	0 - Não se aplica	

Emissão

Processo	Versão do Processo	Tipo de Emissão	Finalidade
0 - com aplicativo do Contribuinte	4.0.122	1 - Normal	1 - Normal
Natureza da Operação	Tipo da Operação	Forma de Pagamento	Digest Value da NF-e
VENDA DE MERCADORIAS	1 - Saída		v2ujtS+3EzhFX4cSIX0G6xcQDg=

Situação Atual: AUTORIZADA (Ambiente de autorização: Produção)

Eventos da NF-e	Protocolo	Data Autorização	Data Inclusão AN
Autorização de Uso	333200030730641	29/02/2020 às 12:30:05-03:00	29/02/2020 às 12:31:16

Exibir Autorização de Uso

Preparar documento para impressão

Download do documento*

*Requer certificado digital.

Buscar

Área Restrita

Central NF-e 0800 9782338

Perguntas Frequentes

Portais e Secretarias

Portais Estaduais da NF-e

Selecione

Secretarias de Fazenda

Selecione



Visite o site do ACF-e

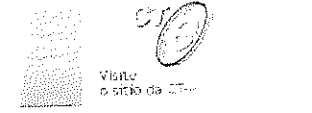

Visite o site da CE

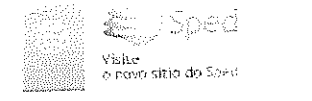

Visite o novo site do Sped



SUPERINTENDENCIA DA ZONA FRANCA DE MANAUS



Visite o site do Fisco

90
Kobm

Dados da NFe

Chave de acesso	
33-2003-29.911.559/0001-55-55-001-000.354.630-160.094.221-4	
Número NF-e	Série
354630	1
Tipo de Operação	Tipo de Emissão
1-saída	1 - Normal
Data de emissão	
21/03/2020 10:42:28-03:00	

Emitente

Razão Social do Emitente	CNPJ do Emitente	UF
FORNECEDORA CHATUBA DE NILOPOLIS S.A.	29.911.559/0001-55	RJ

Destinatário

Razão Social do Destinatário	CNPJ do Destinatário	UF
ASS. DE PAIS MESTRES DA EM DARCLIO AYRES	01.916.521/0001-56	RJ

Autorização de uso:

Autorização de uso	Número do Protocolo	Digest Value da NF-e
21/03/2020 10:42:40	333200042165429	3B92HWJEBINB/KCFV8YG1e14TEo=
Base de cálculo do ICMS	Valor do ICMS	Valor Total da NF-e
215,26	38,74	332,76
Data/Hora Impressão: 01/03/2021 21:38:48		
Válida somente com a apresentação conjunta do Documento Auxiliar da Nota Fiscal Eletrônica - DANFE		

folha 43

91
16/03/20

Dados da NFe

Chave de acesso	
33-2003-29.911.559/0001-55-55-001-000.354.629-133.867.182-3	
Número NF-e	Série
354629	1
Tipo de Operação	Tipo de Emissão
1-saída	1 - Normal
Data de emissão	
21/03/2020 10:35:46-03:00	

Emitente

Razão Social do Emitente	CNPJ do Emitente	UF
FORNECEDORA CHATUBA DE NILOPOLIS S.A.	29.911.559/0001-55	RJ

Destinatário

Razão Social do Destinatário	CNPJ do Destinatário	UF
ASS. DE PAIS MESTRES DA E M DARCLIO AYRES	01.916.521/0001-56	RJ

Autorização de uso:

Autorização de uso	Número do Protocolo	Digest Value da NF-e
21/03/2020 10:35:59	333200042163575	A/jM9QvkBE-IV+M5Nf5+WYnSSZfU=
Base de cálculo do ICMS	Valor do ICMS	Valor Total da NF-e
0,00	0,00	4,97
Data/Hora Impressão: 01/03/2021 21:40:24		
Válida somente com a apresentação conjunta do Documento Auxiliar da Nota Fiscal Eletrônica - DANFE		

felha 44

99
16/03/2021

BRASIL

Conheça a NF-e Serviços Legislação Documentos Downloads Área Restrita Documentos e outros

Estadísticas da NF-e

NF-e Autorizadas
26,614 bilhões

Número de Emissores
1,874 milhões

... saiba mais

	Serviços	Legislação	Documentos	Downloads
--	----------	------------	------------	-----------

Você está aqui: Página Principal > Serviços > Consultar NF-e

Consultar NF-e

Nova Consulta Download do documento* *Requer certificado digital.

Dados Gerais

Chave de Acesso	Número	Versão XML
3321 0142 4986 7500 0152 5589 0003 3090 2717 4772 4689	3309027	4.00

NFe	Emitente	Destinatário	Produtos e Serviços	Totais	Transporte	Cobrança	Informações Adicionais	Avulsa
-----	----------	--------------	---------------------	--------	------------	----------	------------------------	--------

Dados da NF-e

Modelo	Série	Número	Data de Emissão	Data/Hora de Saída ou de Entrada	Valor Total da Nota Fiscal
55	890	3309027	21/01/2021 12:20:06-03:00	21/01/2021 12:18:00-03:00	464,00

Emitente

CNPJ	Nome / Razão Social	Inscrição Estadual	UF
22.872.966/0001-51	FERNANDO LUIZ DA SILVA FILHO 08102419784	ISENTO	RJ

Destinatário

CNPJ	Nome / Razão Social	Inscrição Estadual	UF
01.916.521/0001-56	APM ESCOLA MUNICIPAL DARCILIO AYRES RAUNHEITTE		RJ
Destino da operação	Consumidor final	Presença do Comprador	
1 - Operação Interna	1 - Consumidor final	0 - Não se aplica	

Emissão

Processo	Versão do Processo	Tipo de Emissão	Finalidade
1 - avulsa pelo Fisco	1.0.0	1 - Normal	1 - Normal
Natureza da Operação	Tipo da Operação	Digest Value da NF-e	
Venda de mercadoria adquirida ou recebida de terceiros	1 - Saída	LanA+DEm1CBtR15f0aNm5UuqfYg=	

Situação Atual: AUTORIZADA (Ambiente de autorização: produção)

Eventos da NF-e	Protocolo	Data Autorização	Data Inclusão AN
Autorização de Uso	333210011063006	21/01/2021 às 12:25:28-03:00	21/01/2021 às 12:26:40

Exibir Autorização de Uso

Preparar aba para impressão

Preparar documento para impressão

Área Restrita

Central de Atendimento

Perguntas Frequentes

Portais e Secretarias

Portais Estaduais da NF-e

Selecione

Secretarias de Fazenda

Selecione



folha 42



ESTADO DO RIO DE JANEIRO
 PREFEITURA DA CIDADE DE NOVA IGUAÇU
 SECRETARIA MUNICIPAL DE EDUCAÇÃO

93
 K. B. B. M.

PARECER DO CONSELHO FISCAL

Conselho Fiscal aprovado em Assembléia Geral de
 29 / 01 / 2021_ , conforme Ata digitada às folhas
 nº. 01.

A.P.M. do (a) Escola Municipal Darcílio Ayres Raunheitti

Município

Cidade de Nova Iguaçu

A presente Prestação de contas foi submetida à
 consideração da Assembléia Geral Ordinária do dia 29 / 01 / 2021. Sendo analisada
 e aprovada pelos Membros do Conselho Fiscal.

Nova Iguaçu, 29 / 01 / 2021.

Assinaturas dos Membros do Conselho Fiscal

<u>João Vitor Pereira da Silva</u> Nome Legível	<u>João Vitor P. de Silva</u> Assinatura	<u>Aux. Administrativo</u> cargo ou Situação	<u>12/751681-7</u> Mat. ou RG
<u>Edson Américo dos Santos</u> Nome Legível	<u>Edson Américo dos Santos</u> Assinatura	<u>RESPONSÁVEL</u> cargo ou Situação	<u>107.799.707-02</u> Mat. ou RG
<u>Priscilla de Castro Gomes</u> Nome Legível	<u>Priscilla de Castro</u> Assinatura	<u>Professor IV</u> cargo ou Situação	<u>10408830-5</u> Mat. ou RG
<u>Stefanie Virginia Wanzel</u> Nome Legível	<u>Stefanie Wanzel</u> Assinatura	<u>Prof II</u> cargo ou Situação	<u>10408703-4</u> Mat. ou RG
<u>Fábio de Souza Brito</u> Nome Legível	<u>Fábio de Souza Brito</u> Assinatura	<u>responsável</u> cargo ou Situação	<u>09517967-7</u> Mat. ou RG
<u>Ana Paula Felismino</u> Nome Legível	<u>Ana Paula Felismino</u> Assinatura	<u>funcionaria</u> cargo ou Situação	<u>117151639</u> Mat. ou RG

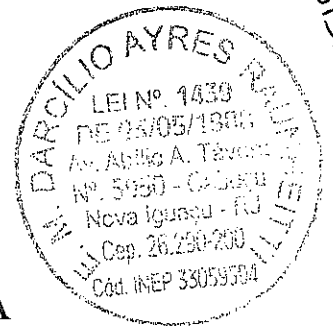

A ASSOCIAÇÃO DE PAIS E MESTRES DA

Escola Municipal Darcílio Ayres Raunheitti



CNPJ: 01.916.521.0001/56

EDITAL DE CONVOCAÇÃO

A ASSOCIAÇÃO DE PAIS E MESTRES DA Escola Municipal Darcílio Ayres Raunheitti, com sede nesta cidade, na Avenida Abílio Augusto Távora, nº5.950, Jardim Laranjeiras - Nova Iguaçu/RJ, através de sua Presidente Sr. Gilson Andreza Dias, **CONVOCA todos os membros para a Assembleia Geral Extraordinária, que será realizada em 1ª Convocação, com início às 10 horas e encerramento às 11 horas, na sede da mesma, no dia 18/02/2019, com a seguinte pauta:**

- **APROVAR A SEGUNDA ALTERAÇÃO ESTATUTÁRIA DA ASSOCIAÇÃO DE PAIS E MESTRES**
- **ELEGER NOVO TESOUREIRO E CONSELHEIROS PARA MANDATO TAMPÃO DE 18/02/2019 à 23/03/2020.**

A Assembleia Geral Extraordinária instalar-se-á em primeira convocação às 10h com a presença de 2/3 e, em seguida, em segunda convocação, com qualquer número, meia hora depois – tudo na forma do estatuto vigente.

Nova Iguaçu, 11 de fevereiro de 2019.

Gilson A. Dias

GILSON A. DIAS
Diretor Geral
MAT. 111690703-4 PCMI

ASSOCIAÇÃO DE PAIS E MESTRES DA ESCOLA MUNICIPAL
DARCÍLIO AYRES RAUNHEITTI

CNPJ: 01.916.521.0001/56



Aos dezoito dias do mês de fevereiro de dois mil e dezenove, com início às 10 horas e encerramento às 11 horas, em 1ª Convocação, nesta cidade, no Estado do Rio de Janeiro, situada na Avenida Abílio Augusto Távora, nº5.950, Jardim Laranjeiras, Nova Iguaçu/RJ. Reuniram-se em ASSEMBLEIA GERAL EXTRAORDINÁRIA os professores, funcionários e pais de alunos, bem como pessoas da Comunidade interessadas nos problemas da educação, com finalidade de **Eleger nova tesoureira e membros dos Conselhos Fiscal e Deliberativos, conselheiros para mandato tampão da Associação de Pais e Mestres para o mandato a partir de 18 de fevereiro de 2019 a 23 de março de 2020, e aprovar a 2ª Alteração Estatutária da Associação de Pais e Mestres da Escola Municipal Darcílio Ayres Raunheitti, CNPJ 01.916.521.0001/56.** Dando início aos trabalhos, foi lida a carta de renúncia da professora Carla Pereira Ribeiro onde solicitou saída do cargo de tesoureiro da APM da Escola Municipal Darcílio Ayres Raunheitti por estar lotada, no momento, na Secretaria Municipal de Educação, conforme carta apresentada ao colegiado. Foi posto em deliberação o primeiro item da pauta, que resultou na seguinte formação da Diretoria-
Presidente: **Gilson Andreza Dias**, brasileiro, casado, não possui união estável, professor, nascido em vinte e cinco de maio de mil novecentos e setenta e um, RG 09172685-1, expedido em 24/07/1987(I.F.P), CPF 019375407-07, filho de Álvaro Andreza Dias e Claudemira Pussente Coelho Dias, residente na Estrada das Cumbucas, 341,-Jardim Alvorada, Nova Iguaçu/RJ, CEP:26.265-040, e-mail: andrezadiasg@gmail.com Vice-presidente: **Andréa da Silva Amaro**, brasileira, casada, não possui união estável, professora, nascida em vinte e nove de janeiro de mil novecentos e setenta e dois, RG 09321326-2, expedido 22/07/2002 Detran, CPF 023276017-97, filha de José Amaro e Selma da Silva Amaro, residente na rua Carmem Sepa, 182, apto 101, bairro Lafaiete – Nova Iguaçu/RJ, CEP: 26261-030, e-mail: andreaamaro@hotmail.com; Secretária: **Patrícia Ovídio Vicente**, brasileira, solteira, não possui união estável, professora, nascida em dois de fevereiro de mil novecentos e setenta e sete, RG 10978966-9, expedido em 18/06/2014 Detran, CPF 090043747-28 filha de Hélio de Oliveira e Rute Ovídio Vicente, residente na rua Anhanguera, 255, Éden – São João de Meriti/RJ, CEP: 25545-070, e-mail: patriciaovidio@hotmail.com.br. Tesoureira: **Elisabete da Silva Santos**, brasileira, casada, não possui união estável, professora, nascida em trinta de setembro de mil novecentos e oitenta e

Carla Pereira

um, RG 127306934, expedida em Detran, CPF 085960987-12, filha de Severino Pedro da Silva e Maria Odete M. Moreira Silva, residente na rua Manoel Sereno, 16, Vaz Martins – Nova Iguaçu/RJ, e-mail: . **Conselho Deliberativo - Presidente: Gilson**

Andreza Dias, brasileiro, casado, não possui união estável, professor, nascida em vinte e cinco de maio de mil novecentos e setenta e um, RG 09172685-1, expedido em 24/07/1987(I.F.P), CPF 019375407-07, filho de Álvaro Andreza Dias e Claudemira Pussente Coelho Dias, residente na Estrada das Cumbucas, 341,-Jardim Alvorada, Nova Iguaçu/RJ, CEP:26.265-040, e-mail: andrezadiasg@gmail.com **Secretária:**

Patrícia Ovídio Vicente, brasileira, solteira, não possui união estável, professora, nascida em dois de fevereiro de mil novecentos e setenta e sete , CPF 090043747-28, RG 10978966-9, expedido em 18/06/2014 Detran, filha de Hélio de Oliveira e Rute Ovídio Vicente, residente na rua Anhanguera, 255, Éden – São João de Meriti/RJ, CEP: 25545-070, e-mail: patriciaovidio@hotmail.com.br. **Conselheiros - Ana Paula Souza**,

brasileira, casada, não possui união estável, do lar, responsável de aluno, nascida em dezesseis de março de mil novecentos e oitenta e um, RG 12075916-2, expedida em 03/06/1996 IFP, CPF 092387307-41, filha de Maria Rita de Sousa, residente na rua Norma, 26, Jardim Laranjeiras, Nova Iguaçu/RJ, CEP: 26291-329 , e-mail: **Sonia Regina dos Santos Augusto**, brasileira, solteira, não possui união estável, cozinheira, responsável de aluno, nascida em, RG 11104055-6, expedida em 14/07/2000 Detran, CPF 030037897-16, filha de Regino Augusto Filho e Sonia dos Santos Augusto, residente na rua Euchária, 77, Jardim Laranjeiras, Nova Iguaçu/RJ, CEP: 26341-370, e-mail: **Nancy de Souza**, brasileira, divorciada, não possui união estável, professora, nascida em treze de outubro de mil novecentos e quarenta e nove, RG 03287632-8, expedida em 04/10/2005 Detran, CPF 331800677-72, filha de Admir de O. Andrade e Aracy de S. Andrade, residente na rua Gertrude Elion, 70, casa 2, Campo Grande, Rio de Janeiro/RJ, CEP: 23063-360 , e-mail: Nancy-pedagogia@hotmail.com **Romana**

Conceição Ferreira da Cunha, brasileira, casada, não possui união estável, professora, nascida em dois de julho de mil novecentos e cinquenta e quatro, RG 03465684-3, expedida em 26/08/1990 IFP, CPF 385067697-87, filha de Manoel Leoncio Ferreira e Maria de Nazaré Nascimento, residente na Estrada do Lameirão Pequeno, 156, casa 7 frente, Rio da Prata, Campo Grande, Rio de Janeiro/RJ, CEP: 23017325 , email: romaceica@hotmail.com; **Conselho Fiscal - Presidente: João Vitor Pereira da Silva**, brasileiro, solteiro, possui união estável, Auxiliar Administrativo, nascido em vinte e cinco de fevereiro de mil novecentos e oitenta e um, RG 11999852-9, CPF 085619327-59, filho de Cosma Pereira da Silva, residente na rua Dolores Reina, 130, Danon – Nova Iguaçu/RJ, e-mail: joaogeografianova@gmail.com. **Membros efetivos: Deise Lucia de**

Deise Lucia de

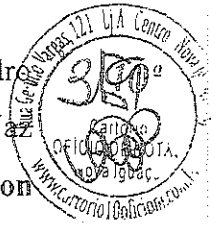

Assis, brasileira, solteira, não possui união estável, porteira, mãe de aluno, nascida em nove de maio de mil novecentos e setenta, RG 080043920, expedida em 04/05/1986 IFP, CPF 01417353767, filha de Haroldo de Assis e Lina Teixeira de Aguiar, residente na rua Coimbra, 778, casa 3, Cabuçu – Nova Iguaçu/RJ. **Lucimar Emerenciano da Silva**, divorciada, não possui união estável, assistente do Mais Alfabetização, mãe de aluno, nascida em doze de setembro de mil novecentos e setenta e cinco, RG 1128761720, expedida em 01/12/2017, Detran, CPF 04706789761, filha de Altamiro Elias da Silva e Irene M. da Silva, residente na rua Nara, 09, Jardim Laranjeiras–Nova Iguaçu/RJ, CEP:26291-269, e-mail:lucimaremerenciano@hotmail.com, **Edson Aniceto dos Santos**, brasileiro, solteiro, não possui união estável, corretor de seguro, pai de aluno, nascido em vinte e dois de outubro de mil novecentos e oitenta e dois, RG 205734619, expedida em 16/02/2001 Detran, CPF 107794707-02, filho de Luiz Fernando Vieira dos Santos e Selma Camilo Aniceto, residente na rua Jaspion, s/n, Quadra 23, Lt. 13, Cabuçu – Nova Iguaçu/RJ, CEP: 26292-366 e-mail:edicarros2020@gmail.com, **Rosa Maria de Oliveira**, solteira, não possui união estável, Professora, nascida em vinte e cinco de setembro de mil novecentos e sessenta e oito, RG: 082246752, expedido em 12/06/2018 Detran, CPF: 68631669768, filha de Ullysses Jose da Silva e Carlita de Oliveira Silva, residente na rua Açapava, 38, Nova Iguaçu/RJ, CEP: 26291530, e-mail: rosasara.2011@hotmail.com, **Priscila de Castro Gomes**, brasileira, casada, possui união estável, professora, nascida em vinte e um de janeiro de mil novecentos e oitenta e cinco, RG 130117153, expedido em 22/05/2015 DIC/RJ, CPF 05503819705, filha de Luiz Gomes e Tânia Mara de Castro Gomes, residente rua Carlos Eduardo Fleury, 38, Apto: 302, Condomínio Parque Bangu, Bangu, Rio de Janeiro /RJ, CEP: 21862-747, e-mail: psicologa.priscilla@hotmail.com; **Stefanie Vieira Wanzeler**, brasileira, casada, não possui união estável, professora, nascida em trinta e um de julho de mil novecentos e oitenta e sete, RG 213275605, expedida em 05/02/2010 Detran, CPF 058753377-37, filha de Antônio Paulo Nascimento Wanzeler e Cristina Araujo Vieira, residente na rua Eliseu de Alvarenga, 2108, apt 101, Centro, Nilópolis/Rio de Janeiro, CEP: 26521-115, e-mail: stefgoth42@yahoo.com.br; **Membros suplentes: Cassia de Souza Lima Victotino**, brasileira, casada, não possui união estável, do lar, cargo: responsável, nascida em vinte e um de fevereiro de mil novecentos e setenta e dois, RG 09517967-7, expedida em 15/05/1990 IFP, CPF 02734448750, filha de Celso Machado Victorino e Maria José de Souza L. Victorio, residente na rua Osório, s/n, quadra F, Lt 44, bairro Vila Valverde – Nova Iguaçu/RJ, CEP: 26290-771; **Ana Paula Felismino**, brasileira, solteira, não possui união estável, auxiliar de serviços gerais, cargo: responsável, nascida em vinte e

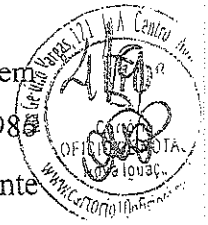

Assis Per

oito de outubro de mil novecentos e setenta e quatro, RG 117151639, expedido em Detran, CPF 05388305732, filha de Paulo Felismino, residente na Rua Alta, 86, bairro Campo Alegre – Nova Iguaçu/RJ, CEP 26292-300 e-mail: paulihaal23@gmail.com, **Neusa Barbosa Valentim**, brasileira, casada, não possui união estável, professora, nascida em doze de dezembro de mil novecentos e setenta e um, RG 0097841282 expedido em 27/11/2017 Detran, CPF 03349430783, filha de Manoel Barboza e Hilda de Oliveira Barboza, residente na rua Coronel Bernardino de Melo, 3747, Nova Iguaçu/RJ, CEP: 26262-070, e-mail: neusaprof2@email.com, **Ana Paula Souza**, divorciada, não possui união estável, professora, nascida em cinco de junho de mil novecentos e setenta e cinco, RG 107393621, CPF 07272484721, filha de Francisco Theodoro de Souza e Rosália Silva de Souza, residente na Estrada do Magarça, 1616, Apt 303, Guaratiba, Rio de Janeiro/RJ, CEP: 23035-72, e-mail: anpsdsouza@gmail.com. Todos os membros eleitos foram empossados neste ato investindo-se nas funções estatutárias para as quais foram nomeadas, e declaram sob as penas da lei que não estão impedidos de exercer a administração da entidade em virtude de condenação criminal firmando para tanto a presente ata juntamente com presidente e secretário da reunião, responsáveis pela condução dos trabalhos e pela fiel transcrição do ocorrido na reunião. Logo após foi posto em deliberação o último item da pauta: **eleger nova tesoureira e membros dos Conselhos Fiscal e Deliberativos, conselheiros para mandato tampão da Associação de Pais e Mestres** para o mandato a partir de 18 de fevereiro de 2019 a 23 de março de 2020, e (2ª ALTERAÇÃO ESTATUTÁRIA). O presidente apresentou ao grupo reunido a necessidade de inserir novos dados ao Estatuto, a fim de amparar a utilização do CARTÃO PDDE (PROGRAMA DINHEIRO DIRETO NA ESCOLA), cartão de débito para uso no território nacional, uma exigência requerida pelo FNDE – FUNDO NACIONAL DE DESENVOLVIMENTO DA EDUCAÇÃO, para aplicação dos Recursos do PDDE pela APM. O Conselho Deliberativo não conseguiu todos os membros qualificados para sua composição. Depois de devidamente examinada, foi aprovada por unanimidade com finalidade e aprovar a 2ª Alteração Estatutária da Associação de Pais e Mestres da Escola Municipal Darcílio Ayres Raunheitti, e que, para os devidos fins, será anexada à presente ATA. O presidente agradeceu a presença de todos e, nada mais havendo a

deu por encerrada a presente reunião, pedindo para que lavrasse esta Ata, que lida e achada a contento, vai devidamente assinada. Eu, **Patrícia Orádio Vicente**, subscrevo e assino.

Patrícia Orádio Vicente, Gilson Andreza Lúcia, Elisabete das Santos

Patrícia Por

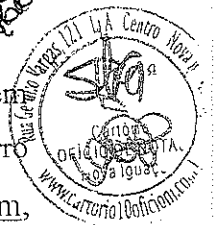

10º Oficial de Ata

de Oficial de Ata



Lista de presença da Assembleia Extraordinária realizada em 18 de março de 2019, pelos membros da Associação de Pais e Mestres da Escola Municipal Darcílio Ayres Raunheitti para eleger a nova composição da Associação de Pais e Mestres para o mandato de 2019 a 2020 e aprovar a 2ª Alteração Estatutária da mesma.

1. Edson Aneto dos Santos
2. Marlene Viana dos Santos
3. Ana Paula Pereira
4. Verônica da Silva Nascimento
5. Raynora Ribeiro Juncalhes
6. Ana Carolina de Souza
7. Flávia Franciosa d. Silva
8. Renata Pinheiro Ponciano Espinosa
9. Giuliana do Nascimento dos Santos
10. Ana Fabrice Dantas Andrade
11. Jessica da Silva Miranda
12. Guilherme H. C.
13. Leuciana Santos D.
14. Andréa Luiza R. das. Lima e Silva
15. Marlene dos Santos da Silva
16. Eva da Silva
17. Edinalda Anselma da Silva
18. Nei de Almeida Galvão
19. José de Souza B. Viçoso
20. Marcelo José de Souza
21. Sandra Regina Duarte Meneiro
22. Priscila Querino da Silva
23. Paula Valéria Querino da Silva
24. Patrícia Querino da Silva
25. Quênia C. do Nascimento
26. Priscila de Lima Lages
27. Priscila Silva dos Santos
28. Maria Lúcia Gomes Ferreira
29. Marta Fernandes dos Santos
30. Sandra Vieira Mário

João
Machado

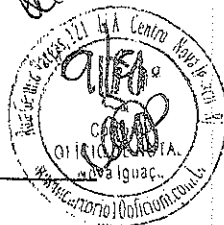

67. Eliana de C. Silva
68. André da Silva Amorim
69. Grazi das Flores da Silva
70. ~~_____~~
71. ~~Bruno de Oliveira Teller~~
72. Deise Lucia de Assis
73. Michelle Pereira
74. ~~Dorivaldo Luiz, Lavoura~~
75. Maria Auxiliadora Ferreira
76. Siliana Martins dos Santos
77. Sérgio Gama Silva
78. Gemina Broga Moreira
79. Glaucia M^{te} C. de Oliveira
80. Valéria de J. C.
81. Ronald Gomes de Silva
82. Luiz Miguel Fereira Lima
83. Dani Santana Silva
84. Jonathan Rubens de Silva
85. Caroline Lessa Polaris Rios
86. Gláucio Renato F. Celestino.
87. Ana Beatriz da Hora
88. ~~Vitor Hugo de Souza~~
89. Marlon Cristiano da Silva
90. Gustavo Ulisses Rocha
91. Matheus Marcos Faria
92. Daniel Gomes Silva
93. Jemiffer Lucio da Silva de Souza
94. ~~Isabelle dos Anjos M de Souza~~
95. ~~Bruno de Souza Soares~~
96. Pedro Lucas de Silva Borges
97. Daniel Maximiliano de Souza
98. William Dos Santos Souza
99. Erickson de D. Jesus
100. Milena da Cruz Conceição

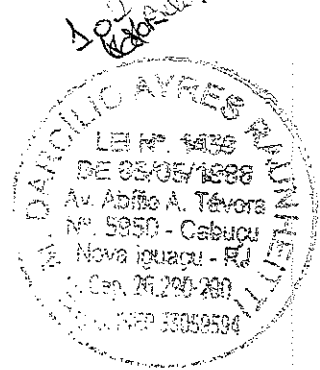

A ASSOCIAÇÃO DE PAIS E MESTRES DA
Escola Municipal Darciólio Ayres Raunheitti

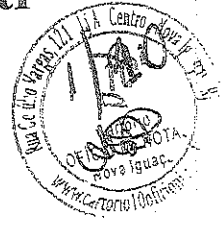

CNPJ: 01.916.521.0001/56

EDITAL DE CONVOCAÇÃO

A ASSOCIAÇÃO DE PAIS E MESTRES DA Escola Municipal Darciólio Ayres Raunheitti, com sede nesta cidade, na Avenida Abílio Augusto Távora, nº5.950, Jardim Laranjeiras - Nova Iguaçu/RJ, através de sua Presidente Sr.Gilson Andreza Dias, **CONVOCA todos os membros para a Assembleia Geral Ordinária, que será realizada em 1ª Convocação, com início às 10 horas e encerramento às 11 horas, na sede da mesma, no dia 06/03/2020, com a seguinte pauta:**

Eleger Diretoria, membros dos Conselhos Fiscal e Deliberativos, Conselheiros da Associação de Pais e Mestres para o mandato a partir de 23 de março de 2020 a 24 de março de 2022.

A Assembleia Geral a instalar-se-á em primeira convocação às 10h. com a presença de 2/3 e, em seguida, em segunda convocação, com qualquer número, meia hora depois – tudo na forma do estatuto vigente.

Nova Iguaçu, 27 de fevereiro de 2020.

Gilson A. Dias

ASSOCIAÇÃO DE PAIS E MESTRES DA ESCOLA MUNICIPAL
DARCÍLIO AYRES RAUNHEITTI

CNPJ: 01.916.521.0001/56

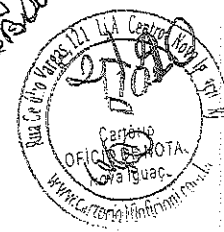

Aos seis dias do mês de março de dois mil e vinte, com início às 10 horas e encerramento às 11 horas, em 1ª Convocação, nesta cidade, no Estado do Rio de Janeiro, situada na Avenida Abílio Augusto Távora, nº5.950, Jardim Laranjeiras, Nova Iguaçu/RJ. Reuniram-se em ASSEMBLEIA GERAL ORDINÁRIA os professores, funcionários e pais de alunos, bem como pessoas da Comunidade interessadas nos problemas da educação, com finalidade de **Eleger Diretoria, membros dos Conselhos Fiscal e Deliberativos da Associação de Pais e Mestres** para o mandato a partir de 23 de março de 2020 a 24 de março de 2022, da **Escola Municipal Darcílio Ayres Raunheitti**, CNPJ 01.916.521.0001/56. Dando início aos trabalhos, posto em deliberação o primeiro item da pauta, que resultou na seguinte formação da Diretoria Presidente: **Gilson Andreza Dias**, brasileiro, casado, não possui união estável, professor, nascido em vinte e cinco de maio de mil novecentos e setenta e um, RG 09172685-1, expedido em 24/07/1987 (I.F.P), CPF 019375407-07, filho de Álvaro Andreza Dias e Claudemira Pussente Coelho Dias, residente na Estrada das Cumbucas, 341, bairro Jardim Alvorada, Nova Iguaçu/RJ, CEP:26.265-040, e-mail: andrezadiasg@gmail.com, Vice-presidente: **Andréa da Silva Amaro**, brasileira, casada, não possui união estável, professora, nascida em vinte e nove de janeiro de mil novecentos e setenta e dois, RG 09321326-2, expedido 22/07/2002 Detran, CPF 023276017-97, filha de José Amaro e Selma da Silva Amaro, residente na rua Carmem Sepa, 182, apto 101, bairro Lafaiete – Nova Iguaçu/RJ, CEP: 26261-030, e-mail: andreaamaro1hotmail.com; Secretária: **Patrícia Ovídio Vicente**, brasileira, solteira, não possui união estável, professora, nascida em dois de fevereiro de mil novecentos e setenta e sete, RG 10978966-9, expedido em 18/06/2014 Detran, CPF 090043747-28 filha de Hélio de Oliveira e Rute Ovídio Vicente, residente na rua Anhanguera, 255, Éden – São João de Meriti/RJ, CEP: 25545-070, e-mail: patriciaovidio@hotmail.com.br. Tesoureira: **Elisabete da Silva Santos**, brasileira, casada, não possui união estável, professora, nascida em trinta de setembro de mil novecentos e oitenta e um, RG 127306934, expedida em 09/01/2009 Detran, CPF 085960987-12, filha de Severino Pedro da Silva e Maria Odete M. Moreira Silva, residente na rua Manoel Sereno, 16, Vaz Martins – Nova Iguaçu/RJ, e-mail: . **Conselho Deliberativo - Presidente: Gilson Andreza Dias**, brasileiro, casado, não possui união estável, professor, nascida em vinte e cinco de maio de mil novecentos e setenta e um, RG 09172685-1, expedido em 24/07/1987 (I.F.P), CPF 019375407-07, filho de Álvaro Andreza Dias e Claudemira

A handwritten signature in black ink, appearing to read 'Gilson'.

Pussente Coelho Dias, residente na Estrada das Cumbucas, 341,--Jardim Alvorada, Nova Iguaçu/RJ, CEP:26.265-040, e-mail: andrezadiasg@gmail.com **Secretária: Patrícia Ovídio Vicente**, brasileira, solteira, não possui união estável, professora, nascida em dois de fevereiro de mil novecentos e setenta e sete , CPF 090043747-28, RG 10978966-9, expedido em 18/06/2014 Detran, filha de Hélio de Oliveira e Rute Ovídio Vicente, residente na rua Anhanguera, 255, Éden – São João de Meriti/RJ, CEP: 25545-070, e-mail: patriciaovidio@hotmail.com.br. **Conselheiros - Ana Paula Souza**, brasileira, casada, não possui união estável, do lar, responsável de aluno, nascida em dezesseis de março de mil novecentos e oitenta e um, RG 12075916-2, expedida em 03/06/1996 IFP, CPF 092387307-41, filha de Maria Rita de Sousa, residente na rua Norma, 26, Jardim Laranjeiras, Nova Iguaçu/RJ, CEP: 26291-329 , e-mail: **Sonia Regina dos Santos Augusto**, brasileira, solteira, não possui união estável, cozinheira, responsável de aluno, nascida em, RG 11104055-6, expedida em 14/07/2000 Detran, CPF 030037897-16, filha de Regino Augusto Filho e Sonia dos Santos Augusto, residente na rua Euchária, 77, Jardim Laranjeiras, Nova Iguaçu/RJ, CEP: 26341-370, e-mail: **Nancy de Souza**, brasileira, divorciada, não possui união estável, professora, nascida em treze de outubro de mil novecentos e quarenta e nove, RG 03287632-8, expedida em 04/10/2005 Detran, CPF 331800677-72, filha de Admir de O. Andrade e Aracy de S. Andrade, residente na rua Gertrude Elion, 70, casa 2, Campo Grande, Rio de Janeiro/RJ, CEP: 23063-360 , e-mail: Nancy-pedagogia@hotmail.com **Romana Conceição Ferreira da Cunha**, brasileira, casada, não possui união estável, professora, nascida em dois de julho de mil novecentos e cinquenta e quatro, RG 03465684-3, expedida em 26/08/1990 IFP, CPF 385067697-87, filha de Manoel Leoncio Ferreira e Maria de Nazaré Nascimento, residente na Estrada do Lameirão Pequeno, 156, casa 7 frente, Rio da Prata, Campo Grande, Rio de Janeiro/RJ, CEP: 23017325 , email: romaceica@hotmail.com; **Conselho Fiscal - Presidente: João Vitor Pereira da Silva**, brasileiro, solteiro, possui união estável, Auxiliar Administrativo, nascido em vinte e cinco de fevereiro de mil novecentos e oitenta e um, RG 11999852-9 expedida em 19/02/2010 , CPF 085619327-59, filho de Cosma Pereira da Silva, residente na rua Dolores Reina, 130, Danon – Nova Iguaçu/RJ, e-mail: joaogeografianova@gmail.com. **Membros efetivos: Priscila Querino da Silva**, brasileira, solteira, não possui união estável, porteira, mãe de aluno, nascida em vinte e um de agosto de mil novecentos e oitenta e dois, RG222428443 , expedida em 20/10/2004, IFP, CPF 121318667-63, filha de Marcos Henrique da Silva e Julita Querino da Silva , Rua Zuleica Kill, 415, bairro Valverde – Nova Iguaçu/RJ . **Lucimar Emerenciano da Silva**, divorciada, não possui união estável, Professora, mãe de aluna,

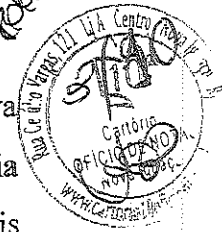

João Vitor

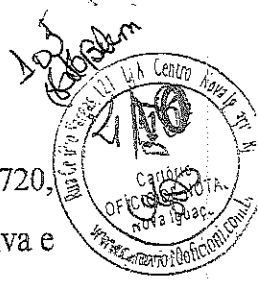

nascida em doze de setembro de mil novecentos e setenta e cinco, RG 1128761720, expedida em 01/12/2017, Detran, CPF 04706789761, filha de Altamiro Elias da Silva e Irene M. da Silva, residente na rua Nara, 09, Jardim Laranjeiras–Nova Iguaçu/RJ, CEP:26291-269, e-mail:lucimaremerenciano@hotmail.com, **Edson Aniceto dos Santos**, brasileiro, solteiro, não possui união estável, corretor de seguro, pai de aluno, nascido em vinte e dois de outubro de mil novecentos e oitenta e dois, RG 205734619, expedida em 16/02/2001 Detran, CPF 107794707-02, filho de Luiz Fernando Vieira dos Santos e Selma Camilo Aniceto, residente na rua Jaspion, s/n, Quadra 23, Lt. 13, Cabuçu – Nova Iguaçu/RJ, CEP: 26292-366 e-mail: edicarros2020@gmail.com, **Rosa Maria de Oliveira**, solteira, não união estável, Professora, nascida em vinte e cinco de setembro de mil novecentos e sessenta e oito, RG: 082246752, expedido em 12/06/2018 Detran, CPF: 68631669768, filha de Ulysses Jose da Silva e Carlita de Oliveira Silva, residente na rua Açapava, 38, Nova Iguaçu/RJ, CEP: 26291530, e-mail: rosasara.2011@hotmail.com, **Priscila de Castro Gomes**, brasileira, casada, possui união estável, professora, nascida em vinte e um de janeiro de mil novecentos e oitenta e cinco, RG 130117153, expedido em 22/05/2015 DIC/RJ, CPF 05503819705, filha de Luiz Gomes e Tânia Mara de Castro Gomes, residente rua Carlos Eduardo Fleury, 38, Apto: 302, Condomínio Parque Bangu, Bangu, Rio de Janeiro /RJ, CEP: 21862-747, e-mail: psicologa.priscilla@hotmail.com; **Stefanie Vieira Wanzeler**, brasileira, casada, não possui união estável, professora, nascida em trinta e um de julho de mil novecentos e oitenta e sete, RG 213275605, expedida em 05/02/2010 Detran, CPF 058753377-37, filha de Antônio Paulo Nascimento Wanzeler e Cristina Araujo Vieira, residente na rua Eliseu de Alvarenga, 2108, apt 101, Centro, Nilópolis/Rio de Janeiro, CEP: 26521-115, e-mail: stefgoth42@yahoo.com.br; **Membros suplentes: Cassia de Souza Lima Victotino**, brasileira, casada, não possui união estável, do lar, cargo: responsável, nascida em vinte e um de fevereiro de mil novecentos e setenta e dois, RG 09517967-7, expedida em 15/05/1990 IFP, CPF 02734448750, filha de Celso Machado Victorino e Maria José de Souza L. Victorio, residente na rua Osório, s/n, quadra F, Lt 44, bairro Vila Valverde – Nova Iguaçu/RJ, CEP: 26290-771; **Ana Paula Felismino**, brasileira, solteira, não possui união estável, auxiliar de serviços gerais, cargo: responsável, nascida em vinte e oito de outubro de mil novecentos e setenta e quatro, RG 117151639, expedido em 12/02/2014 Detran, CPF 05388305732, filha de Paulo Felismino, residente na Rua Alta, 86, bairro Campo Alegre – Nova Iguaçu/RJ, CEP 26292-300 e-mail: pauliihaa123@gmail.com, **Neusa Barbosa Valentim**, brasileira, casada, não possui união estável, professora, nascida em doze de dezembro de mil novecentos e setenta e um, RG 0097841282 expedido em 27/11/2017

Per



Detran, CPF 03349430783, filha de Manoel Barboza e Hilda de Oliveira Barboza residente na rua Coronel Bernardino de Melo, 3747, Nova Iguaçu/RJ, CEP: 26262-070, e-mail: neusaprof2@email.com, **Ana Paula Souza**, divorciada, não possui união estável, professora, nascida em cinco de junho de mil novecentos e setenta e cinco, RG 107393621 expedida em 11/10/1993, CPF 07272484721, filha de Francisco Theodoro de Souza e Rosália Silva de Souza, residente na Estrada do Magarça, 1616, Apt 303, Guaratiba, Rio de Janeiro/RJ, CEP: 23035-72, e-mail: anpsdsouza@gmail.com, Todos os membros eleitos foram empossados neste ato investindo-se nas funções estatutárias para as quais foram nomeadas, e declaram sob as penas da lei que não estão impedidos de exercer a administração da entidade em virtude de condenação criminal firmando para tanto a presente ata juntamente com presidente e secretário da reunião, responsáveis pela condução dos trabalhos e pela fiel transcrição do ocorrido na reunião. O Conselho Deliberativo não conseguiu todos os membros qualificados para sua composição. O presidente agradeceu a presença de todos e, nada mais havendo a tratar, deu por encerrada a presente reunião, pedindo para que lavrasse esta Ata, que lida e achada a contento, vai devidamente assinada. Eu, **Patrícia Ovídio Vicente**, subscrevo e assino.

Patrícia Ovídio Vicente *Galson Andreza Dias*

Cartório
Responsável pelo Expediente: ALAN DO NASCIMENTO OLIVEIRA
Substituto Legal: GUANER LUIZ DA SILVA SANTOS
Rua Getúlio Vargas, 121 - Laje A - Centro - Nova Iguaçu - RJ

Reconheço as firmas por Semelhança de:
PATRICIA OVÍDIO VICENTE *Cartório*

Emolp.: R\$ 1,82; Fes.: R\$ 1,16; Fundperj.: R\$ 0,29; Funperj.: R\$ 0,29; Fundperj.: R\$ 0,23; Pmcperj.: R\$ 0,11; Iss.: R\$ 0,28. Total: R\$ 3,18

NOVA IGUAÇU/RJ, 22/05/2020.
AMANDA ASSIS PENA. Em teste da verdade. Cont. 110
EDKY 60527 WJR. Consulte <https://www3.tjrj.jus.br/sitepublico>

089557 A32688

Cartório
Responsável pelo Expediente: ALAN DO NASCIMENTO OLIVEIRA
Substituto Legal: GUANER LUIZ DA SILVA SANTOS
Rua Getúlio Vargas, 121 - Laje A - Centro - Nova Iguaçu - RJ

Reconheço as firmas por Semelhança de:
GILSON ANDREZA DIAS *Cartório*

Emolp.: R\$ 1,82; Fes.: R\$ 1,16; Fundperj.: R\$ 0,29; Funperj.: R\$ 0,29; Fundperj.: R\$ 0,23; Pmcperj.: R\$ 0,11; Iss.: R\$ 0,28. Total: R\$ 3,18

NOVA IGUAÇU/RJ, 22/05/2020.
AMANDA ASSIS PENA. Em teste da verdade. Cont. 110
EDKY 60524 XOV. Consulte <https://www3.tjrj.jus.br/sitepublico>

089557 A32688

Cartório
Responsável pelo Expediente: ALAN DO NASCIMENTO OLIVEIRA
Substituto Legal: GUANER LUIZ DA SILVA SANTOS
Rua Getúlio Vargas, 121 - Laje A - Centro - Nova Iguaçu - RJ

REGISTRO CIVIL DE PESSOA JURÍDICA
Apres. no dia 19/03/2020. Nº do Protocolo: 29382, Liv. A3
Registro Nº 2983 - Livro 1 - Averb. 1
NOVA IGUAÇU/RJ, 22/05/2020
Oficial,
Subscrevo e Assino.
Emolp.: R\$0,00; Fes.: R\$0,00; Fund.: R\$0,00; Funp.: R\$0,00;
Funa: R\$0,00; Pmc: R\$0,00; Iss.: R\$0,00; Total: R\$0,00
EBLD 19863 KSS. Consulte <https://www3.tjrj.jus.br/sitepublico>

Mat. 94/19138

Assis Pena

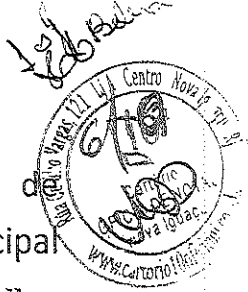

Lista de presença da Assembleia Ordinária realizada em 05 de março de 2020, pelos membros da Associação de Pais e Mestres da Escola Municipal Darcílio Ayres Raunheitti para Eleger nova diretoria e membros dos Conselhos Fiscal e Deliberativos, ~~conselheiros~~ para mandato da Associação de Pais e Mestres para o mandato a partir de 24 de março de 2020 a 25 de março de 2022.

1. ~~Carolina~~ Carolina ~~da Silva~~ da Silva
2. Marina de Souza Santos
3. Anderson Gabriel J. Silva
4. Maria Lúcia Abreu
5. Lauro R. de Souza
6. Renata Santos
7. Pe. de São Rabello
8. Norma Souza da Cruz Santos
9. Marcelo de Mattos Leite
10. Mônica Coelho dos Santos
11. Dayane Rosa da Silva
12. Regina Sônia de Souza Silva
13. Rosa Delfino Silveira
14. Dorivaldo Geanarda
15. Ana Carolina Alves Monqueira
16. André Dutra de Souza
17. Gabiana Ernandes Louro
18. Sanchia Barbosa Carvalho
19. Luizete Frante
20. Raniel Antônio de Nascimento
21. Elza Valéria P. de Lima
22. Gemi dos Santos Telles
23. Angélica Rente da Rocha
24. Mariana L. da Silva
25. Simone de Oliveira pinheiro
26. Caroline Fery Rodrigues
27. Conceição Freire
28. Paula Aparecida Rosa
29. Davem Marcos Rosa
30. Percebe L. de A. Vitor
31. Silvia A. de Souza

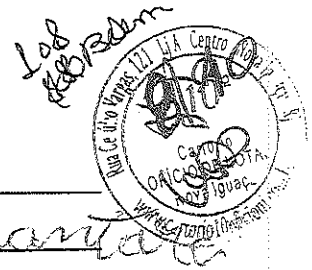

32. Katia Maria da SG leite
33. Amândio de Soares de Albuquerque
34. Cintia F. Sucrade
35. ~~Thaysine Helena de Castro~~
36. ~~Mariana da S. Sousa~~
37. Lílian P. F. F. Almeida Silva
38. André de V. do Nascimento
39. Paula Lúcia T. de O. C.
40. ~~Bertrão Coutinho Soares~~
41. ~~Josely dos Santos Lourenço~~
42. Maria Esmeralda P. de A.
43. Maria Louiza B. Silva
44. ~~Josely da C.~~
45. ~~Patricia Maria de Oliveira Lopes~~
46. ~~Luiz Rodrigues de Lima~~
47. ~~Mariana Berto da Silva~~
48. ~~Charles Bertrão, marido R. Pereira~~
49. ~~Salvina~~
50. Suzete da Silva
51. Jennifer Ana da B. Vieira
52. Mariana Madalena A. Silva
53. ~~Rosa Rosa Castro Almeida~~
54. Marcello F. Gomes
55. Jacqueline Castro - RAIA Jucate
56. ~~Juliete N. da Silva (Higon)~~
57. ~~Erudine Maria F. dos Santos~~
58. ~~Maria Aparecida A. da Silva~~
59. ~~Elidiane da Silva, Marília das Neves~~
60. ~~Luciana da Conceição Silva~~
61. ~~José de Souza D. Vitorino~~
62. ~~Luciana Sales D. Duarte~~
63. ~~Josiane Ventura Barcelos~~
64. ~~Patrícia de Almeida O.S. de Oliveira~~
65. ~~Maria Fátima de A. Silva~~
66. ~~Beatrizete Lúcia de Rego~~
67. ~~Luciana Mendes~~
68. ~~Allan de O. Costa~~

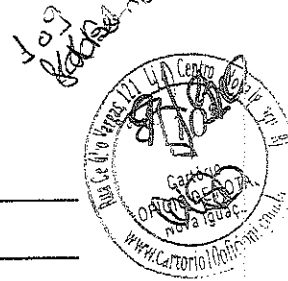

69. Tatiane Dora P. Gomes
70. Tami da Silva Zieiro
71. Maria Fátima da Silva
72. Charli Zieira da Silva
73. Quir da Silva Cavalho Moura Azevedo
74. Marilene das da Silva
75. Vanessa do Lino Louçane
76. Momi Jéssica da Silva
77. Ziviane Pereira da Silva
78. Gabriela Justenil Pedra
79. Flávia de S. N. P. Zom.
80. ~~Adriana da Silva~~
81. ~~William B. dos Santos~~
82. Bárbara Kelly Damasceno Gomes
83. Gaudil B. dos S. da Silva
84. Cláudia Regina Soares
85. Ana Paula Pereira
86. Saisara Silva Lélira
87. Luciana Santos Duarte
88. Mela P. de Souza Rez da Silva
89. Mônica Cristina dos Santos
90. Beatriz Geighin Monteiro
91. Márcio Eugênio C. da Silva
92. Ricardo Pereira da Costa
93. Renata de Paula Silva
94. Ana Cláudia da Silva
95. Antônio Pereira Sales Santos
96. Danuza de Costa Marques
97. Julio Cesar
98. Brunna Saraiva Tombe
99. Fabiana da Silva Pereira
100. Geni dos Santos Fiu
101. Flávia de Castro Reis
102. Ewaís da S. C. de Azevedo
103. Suzete da Silva Silveiro
104. Sorais Gomes de Araujo

140
20/03/20

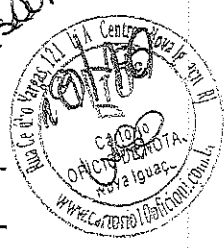

- 105. Patrícia F de Castro
- 106. Fernando de S. Paulo
- 107. Rogério da dos Reis dos Santos
- 108. Belia Regina Concalves
- 109. Bianca Simões Pereira
- 110. Laurena R N da Silva
- 111. Jéssica Alves
- 112. Romera Cecília F. da Cunha
- 113. Maria Amélia Alves Brito.
- 114. Adriana de Assis Soares
- 115. Lúcia Marina da C. Ramos.
- 116. Elizabete da Costa.
- 117. ~~Maia~~
- 118. Stefanie Maria Bauer
- 119. Ana Paula Felismino
- 120. Vera Lucia de Azevedo
- 121. Andria da Silva, Amaro
- 122. Ressalva Lista de presença da As-
- 123. sembléia Ordinária realizada em
- 124. 05 de março de 2020, pelas membros
- 125. da Associação de Pais e mestres da Esco-
- 126. la Municipal Darcilene Apres Baumgartner
- 127. para eleger nova diretoria e membros
- 128. dos Conselhos Fiscal e Deliberativos,
- 129. para mandato da Associação de Pais
- 130. e mestres para o mandato a partir
- 131. de 23 de março de 2020 a 24 de março
- 132. de 2022. Gilvân Anderson & Cias
- 133. ~~_____~~
- 134. ~~_____~~
- 135. ~~_____~~
- 136. ~~_____~~
- 137. ~~_____~~
- 138. ~~_____~~
- 139. ~~_____~~



ESTADO DO RIO DE JANEIRO
PREFEITURA DA CIDADE DE NOVA IGUAÇU
SECRETARIA MUNICIPAL DE EDUCAÇÃO
Escola Municipal Darcílio Ayres Raunheitti

111
11/09/2021

JUSTIFICATIVA

Informo que fiz busca de Pesquisa de Preços de algumas compras onde adquirei os produtos com os menores valores, não tendo comprovante para anexar ao processo, onde não preenchi as folhas 08, de Consolidação de Pesquisa de preço

Diretor

Gilson A. Dias

Gilson Andreza Dias
Diretor Geral
MAT. 11/690703-4

Nova Iguaçu, 01 de setembro de 2021.

ESTADO DO RIO DE JANEIRO
PREFEITURA DA CIDADE DE NOVA IGUAÇU
SECRETARIA MUNICIPAL DE EDUCAÇÃO
Escola Municipal Darcílio Ayres Raunheitti

119
11/6/2021

JUSTIFICATIVA

Informo que ao efetuar a compra não tirei cópia do comprovante de recibo de máquina, que com o tempo o mesmo apagou as informações e valores.

Diretor

Gilson Andreza Dias

Gilson Andreza Dias
Diretor Geral
MAT. 11/690703-4

Nova Iguaçu, 01 de setembro de 2021.