

SOCIO & DOIS

DANFE

Documento Auxiliar da
Nota Fiscal Eletrônica



Saída: 1
Entrada:
Nº 0000000002
Série 003
Folha 1/1

Chave de Acesso
3315 0386 6945 8500 0102 5500 3000 0000 0210 0000 0025

Consulta de autenticidade do portal nacional da NFe
www.nfe.fazenda.gov.br/portal ou no site de Sefaz autorizadora

Protocolo de Autorização
333150031749906 - 06/03/2015 - 13:35:01

CNPJ
86.894.585/0001-02

ESTE COMERCIO E DISTRIBUICAO LTDA - ADOIS
Rua SOBRAL DE CAMPO - LT 12 Q D. 108 - RODILANDIA
28083-280 - Nova Iguaçu - RJ
Fone/Fax: 21 2657 5761

Natureza de Operação
Venda a vista

Inscrição Estadual 77240667 Inscrição Estadual Sub. Tributária

Destinatário / Remetente

Nome/Razão Social ASSOCIACAO DE PAIS E MESTRES EM DR ODIR ARAUJO **2016/023230** CNPJ/CPF 01.944.581/0001-82 Data de Emissão 06/03/2015

Endereço Rua DONA CLEIA, S/N - RODILANDIA CEP 26083-115 Data Saída/Entrada 08/03/2015

Município Nova Iguaçu Fone 21 2658 4721 UF RJ Inscrição Estadual ISENTO Hora Saída/Entrada 00:00:00

Fatura

TP de duplicata	Vencimento	Valor	Nº de duplicata	Vencimento	Valor	TP de duplicata	Vencimento	Valor	Nº de duplicata	Vencimento	Valor
000002-01	06/03/2015	447,00									

Cálculo dos Impostos

Base de Cálculo do ICMS	Valor do ICMS	Base Cál. do ICMS Subs.	Valor do ICMS Subs.	Valor Aprox. dos Trib. (IBPT)	Valor Total dos Produtos	
0,00	0,00	0,00	0,00	124,53	447,00	
Valor do Frete	Valor do Seguro	Desconto	Out. Desp. Acessor.	Valor do IPI	Valor Deson.	Valor Total da Nota
0,00	0,00	0,00	0,00	0,00	0,00	447,00

Transportador / Volumes Transportados

Social	Frete por Conta	Código ANTT	Placa Veículo	UF	CNPJ/CPF
	9 - Sem Frete				
Endereço	Município	UF	Inscrição Estadual		
Quantidade	Especie	Marca	Numeração	Peso Bruto	Peso Líquido

Dados dos Produtos

Prod.	Descrição do Produto	NCMESH	CST	CSCSN	CFOP	Med.	Quantidade	Vr. Unitário	Vr. Total	BC Icms	Vr. Icms	Vr. IPI	ALIQ. %		Vr. Aprox. dos Trib.
													ICMS	IPI	
621	Cartucho de Cilindro DR520 / DR-650 25K Th	84439939	0500	5102	5102	UN	1,0000	269,0000	269,00	0,00	0,00	0,00	0,00	0,00	77,88
598	Cartucho de Toner TN-590/650 DCP-8050/6080 KS	84439933	0102	5102	5102	UN	2,0000	88,0000	176,00	0,00	0,00	0,00	0,00	0,00	46,65

ADQUIRIDO COM RECURSOS
DO FINE/PDDE
Nova Iguaçu, ____/____/____

Dados Adicionais

Informações Complementares
I-DOC. EMITIDO P/ME OU EPP OPTANTE P/SIMPLES NACIONAL
II-NAO GERA DIREITO A CREDITO FISCAL DE IPI

MD5: A20BE668D4150944F511B49A87A9B088

Informações Adicionais ao Fisco

RECEBEMOS de APM de EM.
Dr. Odir Araújo
CNPJ 01.944.581/0001-82
A IMPORTÂNCIA DE R\$ 447,00
(Quatrocentos e quarenta e sete reais)
PAG. ATRAVÉS DO CHEQUE Nº 850321
DE 06/03/15 DO BANCO 1001
[Assinatura]
YESTE COMÉRCIO E DISTRIBUIÇÃO LTDA-ME

11699.312-8
Diretora Geral
Denise S. Leopoldo da Silva
[Assinatura]
Comp. em Simp.

186.694.585/0001-021
YESTE COMÉRCIO E DISTRIBUIÇÃO
LTDA-ME.
R. Sobral de Campos, 108 - Loja
Linda Vista - Austin - CEP: 26.276-000
NOVA IGUAÇU - RJ

Declaramos que recebemos o material constante
desta Nota Fiscal, de acordo com a respectiva
especificação no dia 06 de 03 de 15
Nova Iguaçu, 06 de março de 2015
[Assinatura] (Diretora Geral)
(Assinatura - Cargo)
[Assinatura] - tesoureira
(Assinatura - Cargo)

101.944.581/0001-8
A. P. M. de E. M. Odir de Araújo
Rua Dona Clea, S/Nº
Rodilândia - CEP: 26.083-115
NOVA IGUAÇU - RJ

2016/023230

193

		PREFEITURA MUNICIPAL DE BELFORD ROXO SECRETARIA MUNICIPAL DE FAZENDA NOTA FISCAL ELETRÔNICA DE SERVIÇO - NFS-e				Número da NFS-e 67					
Data e Hora da Emissão		11/03/2015 21:44:58		Competência		3/2015		Código de Verificação		525988010	
Número do RPS				No. da NFS-e				Local de Emissão		BELFORD ROXO - RJ	
Dados do Tomador dos Serviços											
Razão Social/Nome		B.SANTOS ANTONIO CONSTRUÇÕES E REFORMAS ME									
Nome Fantasia											
CNPJ/CPF		14.799.990/0001-84		Inscrição Municipal		15385		Município		BELFORD ROXO - RJ	
Endereço e Cep		RUA ITACIABA, S/N - DAS GRAÇAS CEP: 26113-580									
Complemento:		LT 14 QD 14		Telefone:		(21)7820-3284		e-mail:		WERNECK7418@HOTMAIL.COM	
Dados do Tomador dos Serviços											
Razão Social/Nome		ESCOLA MUNICIPAL DR. ODIR ARAUJO									
CNPJ/CPF		01.944.581/0001-82		Inscrição Municipal				Município		NOVA IGUAÇU - RJ	
Endereço e CEP		RUA DONA CLÉIA, 0 - RODILÂNDIA CEP: 26083-115									
Complemento:				Telefone:		(21)2658-4721		e-mail:			
Descrição dos Serviços											
Instalação de quadro branco. Manutenção de telhado.											
9.01 / 5590699 - Outros alojamentos não especificados anteriormente											
Código da Obra		1				Código ART					
Impostos											
PIS		COFINS		IR(RS)		INSS(RS)		CSLL(RS)			
Valor dos Serviços R\$		590,00		Natureza Operação		Valor dos Serviços R\$		590,00			
(-) Desconto Incondicionado				1-Tributação no município		(-) Deduções permitidas em lei					
(-) Desconto Condicionado				Regime especial Tributação		(-) Desconto incondicionado					
(-) Retenções Federais		0,00		0-Nenhum		Base de Cálculo		590,00			
Outras Retenções				Opção Simples Nacional		O) Alíquota %		5,00			
(-) ISS Retido		0,00		1 - Sim		ISS a reter:				() Sim (X) Não	
(-) Valor Líquido R\$		590,00		Incentivador Cultura		(-) Valor do ISS: R\$		0,00			
				2-Não							
Avisos		1- Uma via desta Nota Fiscal será enviada através do e-mail fornecido pelo Tomador dos Serviços. 2- A autenticidade desta Nota Fiscal poderá ser verificada no site, belfordroxo.ginfes.com.br com a utilização do Código de Verificação. 3- Documento emitido por ME ou EPP optante pelo Simples Nacional. Não gera direito a crédito fiscal de ISS e IPI.									



Prefeitura Municipal de Mesquita

Secretaria Municipal de Fazenda

Divisão de Rendas Mobiliárias

Rua Mister Watkins, N° 22 - Centro, CEP: 26.553-090 - Mesquita/RJ

2016/023230

194
21

Nota: 2015000
00000003
Código Verificação
8LXP-YD75

PREFEITURA MUNICIPAL - MESQUITA

Nota Fiscal de Serviços Eletrônica - NFS-e

Emissão (Horário de Brasília)
26/03/2015 15:51

Período de Competência
3/2015

Município de Prestação do Serviço
Mesquita - RJ

Reg. Especial Tributação
Nenhum

Natureza da Operação
Tributação no município de Mesquita

PRESTADOR DE SERVIÇOS

Razão Social

SOLUÇÕES GRAFICAS SERVIÇOS EMPRESARIAIS LTDA ME

CPF/CNPJ

10.965.441/0001-81

Inscrição Municipal

206380

Fone/Fax

(21)3763-1630

Simple Nacional

Sim

Incentivador Cultural

Não

E-mail

guidoscontabilidadefiscal@yahoo.com.br

Endereço

Rua Cordura, 321 ANEXO PARTE Bairro Centro CEP 26553-221 Mesquita - RJ

TOMADOR DE SERVIÇOS

Razão Social

A.P.M. DA E. M. ODIR DE ARAUJO

CPF/CNPJ

01.944.581/0001-82

Inscrição Municipal

Fone/Fax

E-mail

em.dr.odiraraujo@gmail.com

Endereço

Rua Dona Cleia, S/N Bairro Rodilândia CEP 26083-115 Nova Iguaçu - RJ

Código Tributação Município: 1406-Instalação e montagem de aparelhos, máquinas e equipamentos, inclusive montagem industrial, prestados ao usuário final, exclusivamente com material por ele fornecido.

DESCRIÇÃO DOS SERVIÇOS

LIPEZA GERAL EM 6 (SEIS) APARELHOS DE AR CONDICIONADO TIPO JANELA

RETENÇÕES FEDERAIS

PIS (R\$)
0,00

COFINS (R\$)
0,00

INSS (R\$)
0,00

IR (R\$)
0,00

CSLL (R\$)
0,00

Outras Retenções (R\$)
0,00

VALORES

Valor dos Serviços (R\$)
500,00

Deduções (R\$)
0,00

Desconto Incondicionado (R\$)
0,00

Base de Cálculo (R\$)
500,00

Alíquota (%)
2,00

ISS (R\$)
10,00

ISS Retido (R\$)
0,00

Desconto Condicionado (R\$)
0,00

Valor Líquido (R\$)
500,00

Valor Total da Nota (R\$)
500,00

OUTRAS INFORMAÇÕES

CONTRIBUINTE ME, EPP OU MEI/SIMPLES NACIONAL

ADQUIRIDO COM RECURSOS
DO FNDE/PDDE
Nova Iguaçu, _____

01.944.581/0001-82

A. P. M. da E. M. Odir de Araújo

Rua Dona Cleia, S/Nº
Rodilândia - CEP: 26.063-115

NOVA IGUAÇU - RJ

RECEBI da A. P. M. da E. M. Dr. Odir Araújo.
CGC nº 01.944.581/0001-82

a importância de R\$ 500,00 (Quinhentos

Reais

pago através do cheque nº 850323

de 01/04/15

Antônio Carlos da Silva

Assinatura - Carimbo

Declaramos que recebemos o material constante
desta Nota Fiscal, de acordo com a respectiva
especificação no dia 01/04/15.

Nova Iguaçu, 01 de abril de 2015

Deborah (Secretaria)

(Assinatura - Cargo)

Mônica Carlson - Tesoureira

(Assinatura - Cargo)

*Confere com
original*

Denise G. Leopoldo da Silva
Diretora Geral
11/696.312-8



DANFE
Documento Auxiliar de
Nota Fiscal Eletrônica



Saída: 1
Entrada: 0
Nº 000000036
Série 001
Folha 1/1

Chave de Acesso
3315 0686 6945 8500 0102 5500 1000 0000 3510 0000 0350

Consulta de autenticidade do portal nacional de NFs
www.nfe.fazenda.gov.br/portal ou no site da Sefaz autorizadora

YESTE COMERCIO E DISTRIBUICAO LTDA ME - ADOIS
Rua SOBRAL DE CAMPOS - LT 12 Q D, 108 - RODILANDIA
29083-280 - Nova Iguaçu - RJ

Fone/Fax: 21 2657 5761

Natureza da Operação
Venda a vista

Protocolo de Autorização
333150074377471 - 01/06/2015 - 10:03:02

Inscrição Estadual

77240667

Inscrição Estadual Sub-Tributária

2016/023230

CNPJ

06.694.585/0001-02

Destinatário / Remetente

Nome/Razão Social

ASSOCIACAO DE PAIS E MESTRES EM DR ODIR ARAUJO

CNPJ/CPF

01.944.581/0001-82

Data de Emissão

01/06/2015

Endereço

Rua DONA CLEIA, S/N -

Bairro/Distrito

RODILANDIA

CEP

26083-115

Data Saída/Entrada

01/06/2015

Município

Nova Iguaçu

Fone

21 2658 4721

UF

RJ

Inscrição Estadual

Hora Saída/Entrada

09:59:00

Fatura

Table with columns: Nº da duplicata, Vencimento, Valor, Nº da duplicata, Vencimento, Valor, Nº da duplicata, Vencimento, Valor, Nº da duplicata, Vencimento, Valor. Row 1: 0000035-01, 01/06/2015, 280,00

Cálculo dos Impostos

Table with columns: Base de Cálculo do ICMS, Valor do ICMS, Base Sáb. do ICMS Subs., Valor do ICMS Subs., Valor Aprox. dos Trib. (IBPT), Valor Total dos Produtos, Valor do Frete, Valor do Seguro, Desconto, Out. Desp. Acessor, Valor do IPI, Valor Deson., Valor Total da Nota. Row 1: 0,00, 0,00, 0,00, 0,00, 57,93, 280,00, 0,00, 0,00, 0,00, 0,00, 0,00, 0,00, 280,00

Transportador / Volumes Transportados

Table with columns: Razão Social, Frete por Conta, Código ANTT, Placa Veículo, UF, CNPJ/CPF, Endereço, Município, UF, Inscrição Estadual, Quantidade, Espécie, Marca, Numeração, Peso Bruto, Peso Líquido. Row 1: YESTE COMERCIO E DISTRIBUICAO LTDA, 9 - Sem Frete, 9 - Sem Frete, UF, UF, Inscrição Estadual

Descrição dos Produtos

Table with columns: Cód. Prod., Descrição do Produto, NCM/SH, CST, CFOP, Med., Quantidade, Vlr. Unitário, Vlr. Total, BC ICMS, Vlr. ICMS, Vlr. IPI, ALIQ. % (ICMS, IPI), Vlr. Aprox. dos Trib. Rows: 535 - Cartucho de Toner TN-590/650 DCP-0060/0080 Th, 678 - Cartucho de Toner CB435/436/CE285A 2K Kt, 820 - Papel A4 Folha P Copia / Impressao

Dados Adicionais

Informações Complementares
I-DOC. EMITIDO P/ME OU EPP OPTANTE P/SIMPLES NACIONAL
II-NAO GERA DIREITO A CREDITO FISCAL DE IPI
PERMITE APROVEITAMENTO CREDITO ICMS VALOR R\$ 4,98
CORRESPONDENTE ALIQUOTA DE 6,47%
NOS TERMOS DO ART. 23 DA LC 123/2006.
MD5: 4B28C7A9EC254D32537F7AAE52ED8761
Trib Aprox. R\$ 26,39 Fed - R\$ 31,54 Est - R\$ 0,00 Mun / Fonte:IBPT 9oi3aC

Informações Adicionais ao Fisco
ADQUIRIDO COM RECURSOS DO FNDI/PODE
Nova Iguaçu, / /

Denise S. Leopoldo da Silva
Diretora Geral
11696.312-8

Confirme com
ou geral

RECEBEMOS Yeste Comercio
e Distribuição Ltda - ME
CNPJ 86.694.585/0001-02
A IMPORTÂNCIA DE R\$ 280,00
(duzentos e oitenta reais)
PAG. ATRAVÉS DO CHEQUE Nº 950337
DE 07/10/15 DO BANCO 001
Yeste Comercio e Distribuição Ltda - ME
ESTE COMERCIO E DISTRIBUIÇÃO LTDA-ME

NOVA IGUAÇU - RJ
Rod. Rio de Janeiro - CEP: 26.083-115
Rua Dona Cleia, S/Nº
A. P. M. da E. M. Odir de Araújo
01.944.581/0001-82

Declaramos que recebemos o material constante desta Nota Fiscal, de acordo com a respectiva especificação no nº 01.944.581/0001-82 de 07/10/15.
Nova Iguaçu, 07 de Junho de 2015.
<u>Yeste Comercio</u> (Assinatura - Cargo)
<u>Denise S. Leopoldo da Silva</u> (Assinatura - Cargo)
<u>Yeste Comercio e Distribuição Ltda - ME</u> (Assinatura - Cargo)

NOVA IGUAÇU - RJ
R. Sobral de Campos, 108 - Loja
Linda Vista - Ausim - CEP: 26.276-080
LTDA-ME.
ESTE COMERCIO E DISTRIBUIÇÃO
86.694.585/0001-02

RECEBEMOS DE ALS CAMPOS, REVENDA DE ELETRÔNICOS E INFORMÁTICA M OS PRODUTOS CONSTANTES NA NOTA FISCAL INDICADA AO LADO

DATA DE RECEBIMENTO

IDENTIFICAÇÃO E ASSINATURA
2016/023230

NF-e
Nº: 565
SÉRIE: 001

ALS CAMPOS
ALS CAMPOS, REVENDA DE ELETRÔNICOS E INFORMÁTICA M
Rua Primeiro de Janeiro Nº 68,
Bairro: Parque Engenho Pequeno - CEP: 26011-410,
Nova Iguaçu / RJ - BRASIL
Telefone: (21) 2658-8366 - Fax:

DANFE
DOCUMENTO AUXILIAR DA NOTA FISCAL ELETRÔNICA
0-ENTRADA
1-SAÍDA
1
Nº: 565
SÉRIE: 001
FOLHA: 1/2

CHAVE DE ACESSO
3315 0709 6120 3900 0134 5500 1000 0005 6510 0000 6672
Consulta de autenticidade no portal nacional da NF-e www.nfe.fazenda.gov.br/portal ou no site da Sefaz autorizadora

NATUREZA DA OPERAÇÃO
5102 - VENDA
INSCRIÇÃO ESTADUAL DO EMITENTE
78538244

PROTOCOLO DE AUTORIZAÇÃO DE USO
333150095960602
CNPJ DO EMITENTE
09.612.039/0001-34

DESTINATÁRIO/REMETENTE
RAZÃO SOCIAL
APM E.M. DR. ODIR ARAUJO
CNPJ
01.944.581/0001-82
DATA DA EMISSÃO
10/07/2015
ENDEREÇO
Rua Dona Cléia
BAIRRO/DISTRITO
Rodlândia, SN
CEP
26083-115
DATA DA SAÍDA
10/07/2015
MUNICÍPIO
Nova Iguaçu
FONE/FAX
(21) 9963-15781
UF
RJ
INSCRIÇÃO ESTADUAL
78538244
HORA DA SAÍDA
11:49:00

ORDEM	VENCIMENTO	VALOR	ORDEM	VENCIMENTO	VALOR	ORDEM	VENCIMENTO	VALOR	ORDEM	VENCIMENTO	VALOR	ORDEM	VENCIMENTO	VALOR	ORDEM	VENCIMENTO	VALOR
A vista		1.632,70															

CÁLCULO DO IMPOSTO		CÁLCULO DO ICMS		CÁLCULO DO ICMS ST		VALOR APROX DOS TRIBUTOS		TOTAL DOS PRODUTOS			
BASE DE CÁLCULO DO ICMS	0,00	VALOR DO ICMS	0,00	BASE DE CÁLCULO DO ICMS ST	0,00	VALOR DO ICMS ST	0,00	VALOR APROX DOS TRIBUTOS	206,39 - 12,64%	TOTAL DOS PRODUTOS	1.632,70
VALOR DO FRETE	0,00	VALOR DO SEGURO	0,00	DESCONTO	0,00	OUTRAS DESP. ACESSÓRIAS	0,00	VALOR DO IPI	0,00	TOTAL DA NOTA	1.632,70

TRANSPORTADOR/VOLUMES TRANSPORTADOS
RAZÃO SOCIAL
FRETE POR CONTA
0 - EMITENTE
1 - DESTINATÁRIO
9
CÓDIGO ANTT
PLACA DO VEÍCULO
UF
CNPJ/CPF
ENDEREÇO
MUNICÍPIO
UF
INSCRIÇÃO ESTADUAL
QUANTIDADE DE VOLUMES
ESPECIE
MARCA
NUMERAÇÃO
PESO BRUTO
0,0000
PESO LÍQUIDO
0,0000

DADOS DOS PRODUTOS/SERVIÇOS																
COD	DESCRIÇÃO PRODUTOS/SERVIÇOS	NCM/SH	CST/CSOSN	CFOP	UNID	QTD.	V.UNITÁRIO	DESC	V.TOTAL	BC.ICMS	BC.CST	V.ICMS	V.ICMS-ST	V.IPI	Alíquota ICMS	IPI
2011	BARBANTE DE ALGODÃO	52054100	0101	5102	UN	2,0000	4,5000	0,00	9,00	0,00	0,00	0,00	0,00	0,00	0	0
4232	CLIPS CX COM 100 UND	83059000	0101	5102	CX	2,0000	3,2500	0,00	6,50	0,00	0,00	0,00	0,00	0,00	0	0
4656	COLA BRANCA HERO 1 LITRO	35069190	0101	5102	UN	1,0000	12,0000	0,00	12,00	0,00	0,00	0,00	0,00	0,00	0	0
4656	COLA BRANCA HERO 1 LITRO	35069190	0101	5102	UN	1,0000	12,0000	0,00	12,00	0,00	0,00	0,00	0,00	0,00	0	0
14740	CAIXA ARQUIVO POLIOMDA PCT 10	39261000	0101	5102	UN	1,0000	15,0000	0,00	15,00	0,00	0,00	0,00	0,00	0,00	0	0
25044	COLA ISOPOR 40G POLAR	35069901	0101	5102	CX	1,0000	27,0000	0,00	27,00	0,00	0,00	0,00	0,00	0,00	0	0
78	EMBORRACHADO EVA PCT 5	39211900	0101	5102	UN	7,0000	12,0000	0,00	84,00	0,00	0,00	0,00	0,00	0,00	0	0
2	FITA ADESIVA PARA EMBALAGEM TRANSPARENTE 48X45	39191000	0101	5102	PCT	2,0000	16,9000	0,00	33,80	0,00	0,00	0,00	0,00	0,00	0	0
49833	GRAMPEADOR 26-6 20R/S EAGLE	84720000	0101	5102	UN	2,0000	19,0000	0,00	38,00	0,00	0,00	0,00	0,00	0,00	0	0
105988	GRAMPO PARA GRAMPEADOR 5000 UND GALVONIZADO XT	83052000	0101	5102	UN	3,0000	6,0000	0,00	18,00	0,00	0,00	0,00	0,00	0,00	0	0
162976	LÁPIS DE CÔR COM 12 CORES PCT COM 12 ACRILEX	96091000	0101	5102	PCT	1,0000	159,0000	0,00	159,00	0,00	0,00	0,00	0,00	0,00	0	0
204939	LÁPIS GRAFITE CX144 BIC	96091000	0101	5102	UN	2,0000	30,0000	0,00	60,00	0,00	0,00	0,00	0,00	0,00	0	0
59294	PAPEL A4 CX COM 10 PCT DE 500 FLS.	48025610	0101	5102	CX	3,0000	136,0000	0,00	408,00	0,00	0,00	0,00	0,00	0,00	0	0
356654	PAPEL 40KG PCT 25	48025799	0101	5102	UN	1,0000	33,0000	0,00	33,00	0,00	0,00	0,00	0,00	0,00	0	0
25306	PAPEL 40KG COLORIDO PCT 25	48025799	0101	5102	PCT	1,0000	39,0000	0,00	39,00	0,00	0,00	0,00	0,00	0,00	0	0
211325	PAPEL PARDO KRAFT pct 100	48059100	0101	5102	PCT	1,0000	50,0000	0,00	50,00	0,00	0,00	0,00	0,00	0,00	0	0

CÁLCULO DO ISSQN
INSCRIÇÃO MUNICIPAL
VALOR TOTAL DOS SERVIÇOS
BASE DE CÁLCULO DO ISSQN
VALOR DO ISSQN

DADOS ADICIONAIS
INFORMAÇÕES COMPLEMENTARES
OPTANTE PELO SIMPLES NACIONAL
OPTANTE PELO SIMPLES NACIONAL
OPTANTE PELO SIMPLES NACIONAL
OPTANTE PELO SIMPLES NACIONAL
OPTANTE PELO SIMPLES NACIONAL
RESERVADO AO FISCO
ADQUIRIDO COM RECURSOS DO FNDE/PDDE
Nova Iguaçu, _____

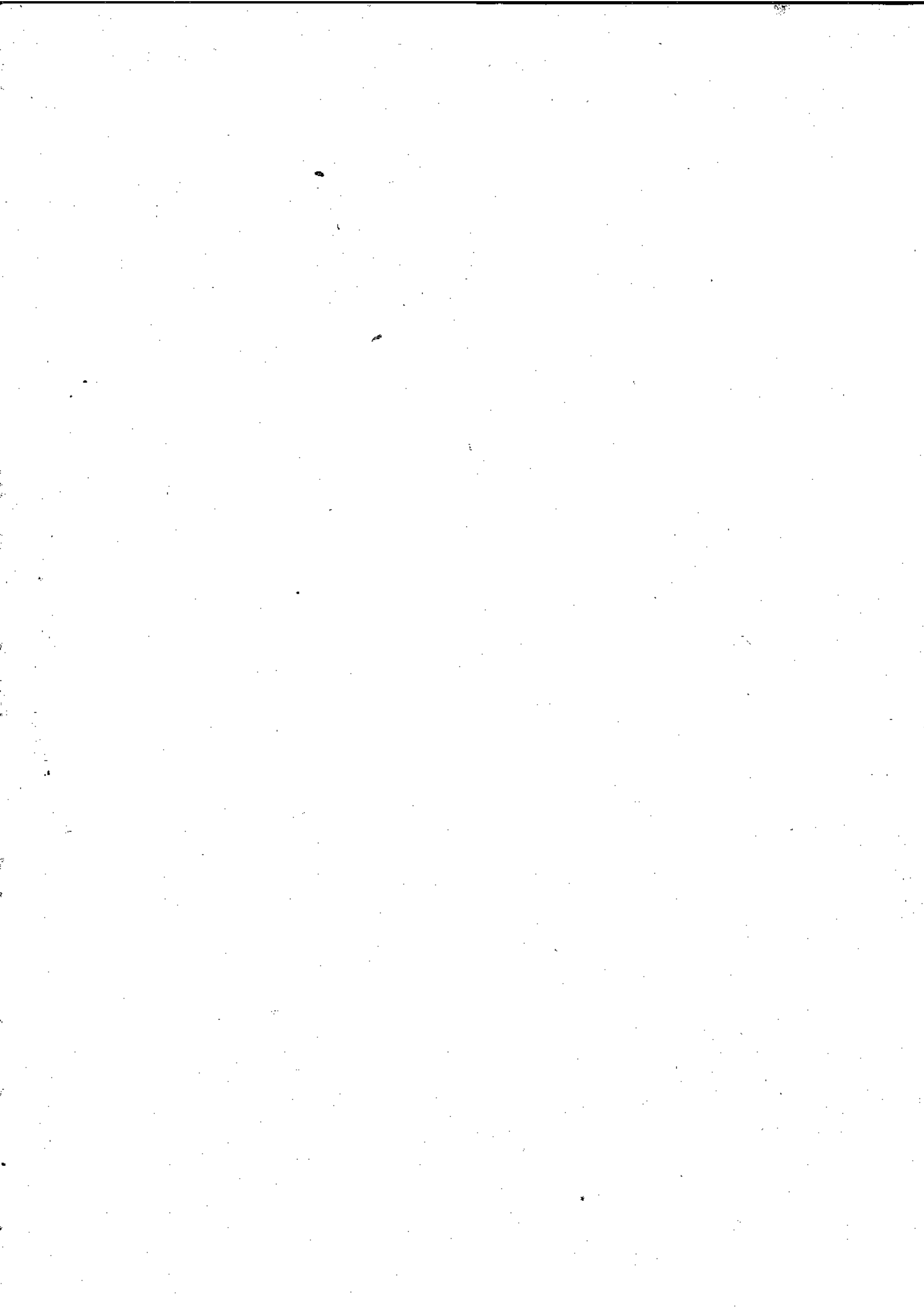

A. P. M. da E. M. Dr. Odir Araújo.
nº 01.944.581/0001-82
Valor de R\$1632,40 (seis mil
e sessenta e três reais e
quarenta centavos)
pago através do cheque nº 850344
de 10/10/2015.
Assinatura - Carimbo

01.944.581/0001-82
A. P. M. da E. M. Odir de Araújo
Rua Dona Clea, S/Nº
Rodilândia - CEP: 26.083-115
NOVA IGUAÇU - RJ

Declaramos que recebemos o material constante
desta Nota Fiscal, de acordo com a respectiva
especificação no dia 10/10/2015.
Nova Iguaçu, 10 de julho de 2015
Osvaldo de Sá - Diretora Geral
(Assinatura - Cargo)
Mônica Calmon - Tesoureira
(Assinatura - Cargo)

Confere
com original

Denise G. Leopoldo da Silva
Diretora Geral
11/696.312-8



ALS CAMPOS, REVENDA DE ELETRÔNICOS E INFORMÁTICA M

Rua Primeiro de Janeiro Nº 68.
Bairro: Parque Engenho Pequeno - CEP: 26011-410.
Nova Iguaçu / RJ - BRASIL
Telefone: (21) 2658-8366 - Fax:

DANFE
DOCUMENTO AUXILIAR
DA NOTA FISCAL
ELETRÔNICA



0-ENTRADA
1-SAÍDA

CHAVE DE ACESSO

3315 0709 6120 3900 0134 5500 1000 0005 6510 0000 6672

Nº: 565
SÉRIE: 001
FOLHA: 2/2

Consulta de autenticidade no portal nacional da NF-e www.nfe.fazenda.gov.br/portal ou no site da Sefaz autorizadora

2016/023230

DESTINATÁRIO/REMETENTE

RAZÃO SOCIAL

APM E.M. DR. ODIR ARAUJO

CNPJ

01.944.581/0001-82

DATA DA EMISSÃO

10/07/2015

ENDEREÇO

Rua Dona Cléia

Bairro/DISTRITO

Rodilândia, SN

CEP

26083-115

DATA DA SAÍDA

10/07/2015

MUNICÍPIO

Nova Iguaçu

PHONE/FAX

(21) 9963-15781

UF

RJ

INSCRIÇÃO ESTADUAL

HORA DA SAÍDA

11:49:00

DADOS DOS PRODUTOS/SERVIÇOS

COD	DESCRIÇÃO PRODUTOS/SERVIÇOS	NCM/SH	CST/CSOSN	CFOP	UNID	QTD.	V.UNITÁRIO	DESC	V.TOTAL	BC.ICMS	BC.CST	V.ICMS	V.ICMS-ST	V.IPI	Alíquota	
															ICMS	IPI
273	PAPEL SEDA	48025499	0101	5102	PCT	1,0000	31,0000	0,00	31,00	0,00	0,00	0,00	0,00	0,00	0	0
A17	PASTA ABA ELÁSTICO 1,5 CM	48196000	0101	5102	PCT	2,0000	25,0000	0,00	50,00	0,00	0,00	0,00	0,00	0,00	0	0
PTAD	PASTA DE PLÁSTICO COM ABA POLÍONDA	42021210	0101	5102	UN	1,0000	25,0000	0,00	25,00	0,00	0,00	0,00	0,00	0,00	0	0
214305	PINCEL PILOT 6 CORES JUNIOR PCT 6	96082000	0101	5102	UN	2,0000	48,0000	0,00	96,00	0,00	0,00	0,00	0,00	0,00	0	0
862	PINCEL PILOT 1 COR CX COM 12	96082000	0101	5102	CX	1,0000	48,0000	0,00	48,00	0,00	0,00	0,00	0,00	0,00	0	0
4908	TINTA PARA CARIMBO 40ML	39251000	0101	5102	UN	1,0000	28,0000	0,00	28,00	0,00	0,00	0,00	0,00	0,00	0	0
193	TINTA REABASTECEDORA PARA QUADRO BRANCO 200 ML RADEX	32131000	0101	5102	UN	4,0000	45,0000	0,00	180,00	0,00	0,00	0,00	0,00	0,00	0	0
125543	TNT ESTAMPA FESTA JUNINA	56031240	0101	5102	M	10,0000	1,7400	0,00	17,40	0,00	0,00	0,00	0,00	0,00	0	0
111746	ENVELOPE KRAFT PCT 100	48171000	0101	5102	PCT	2,0000	5,0000	0,00	10,00	0,00	0,00	0,00	0,00	0,00	0	0
4477	COLA BRANCA POLAR 40G CX COM 12	35069901	0101	5102	UN	1,0000	23,0000	0,00	23,00	0,00	0,00	0,00	0,00	0,00	0	0
2301	GIZ DE CERA, MEU PRIMEIRO GIZ DE CERA	96099000	0101	5102	CX	10,0000	12,0000	0,00	120,00	0,00	0,00	0,00	0,00	0,00	0	0

DADOS ADICIONAIS

INFORMAÇÕES COMPLEMENTARES

OPTANTE PELO SIMPLES NACIONAL
OPTANTE PELO SIMPLES NACIONAL
OPTANTE PELO SIMPLES NACIONAL
OPTANTE PELO SIMPLES NACIONAL
OPTANTE PELO SIMPLES NACIONAL

RESERVADO AO FISCO

**ADQUIRIDO COM RECURSOS
DO FNDE/PDDE**

Nova Iguaçu: _____

RECEBI da A. P. M. da E. M. Dr. Odir Araújo.
 CEC nº 01.944.581/0001-82
 a importância de R\$ 1.632,70 (Um
 mil seiscentos e trinta e dois Reais
 setenta centavos)
 pago em cheque nº 850344
 de 10/10/2015
 Assinatura - Carimbo

01.944.581/0001-82

A. P. M. da E. M. Odir de Araújo

Rua Dona Cláudia, S/Nº
 Rod.ândia - CEP: 26.083-115

NOVA IGUAÇU - RJ

Confere
 com
 original

D. Lita
 Diretora Geral
 11/696.312-8

Declaramos que recebemos o material constante
 desta Nota Fiscal, de acordo com a respectiva
 especificação no dia 10/10/2015.
 Nova Iguaçu, 10 de julho de 2015
 [Assinatura] - Diretor Geral
 (Assinatura - Cargo)
 [Assinatura] - Secretária
 (Assinatura - Cargo)



DANFE
Documento Auxiliar de
Nota Fiscal Eletrônica



Saída: 1
Entrada: 0
N 000000113
Série 001
Folha 1/1

Chave de Acesso
3315 0796 8945 8500 0102 5500 1000 0001 1310 0000 1138
Consulta de autenticidade do portal nacional da NF
www.nfe.fazenda.gov.br/portal ou no site da Sefaz autorizadora
Protocolo de Autorização
333150096222053 - 15/07/2015 - 09:56:21
CNPJ
86.694.585/0001-02

VESTE COMERCIO E DISTRIBUICAO LTDA ME - ADOS
Rua SOBRAL DE CAMPOS - LT 12 Q.D. 108 - RODILANDIA
26083-280 - Nova Iguaçu - RJ
E-mail: Fvnc 21.2657.5761

Natureza de Operação

Venda a vista

Inscrição Estadual

77240667

Inscrição Estadual Sub. Tributária

Destinatário / Remetente

2016/023230

Nome/Razão Social

ASSOCIACAO DE PAIS E MESTRES EM DR ODIR ARAUJO

CNPJ/CPF

01.944.581/0001-82

Data de Emissão

15/07/2015

Endereço

Rua DONA CLEIA, S/N -

Bairro/Distrito

RODILANDIA

CEP

26083-115

Data Saída/Entrada

15/07/2015

Município

Nova Iguaçu

Fone

21 2658 4721

UF

RJ

Inscrição Estadual

Hora Saída/Entrada

09:54:00

Fatura

Nº da duplicata	Vencimento	Valor	Nº da duplicata	Vencimento	Valor	Nº da duplicata	Vencimento	Valor	Nº da duplicata	Vencimento	Valor	Nº da duplicata	Vencimento	Valor
0000119-01	15/07/2015	616,00												

Cálculo dos Impostos

Base de Cálculo do ICMS	Valor do ICMS	Base Cálculo do ICMS Subs.	Valor do ICMS Subs.	Valor Aprox. dos Trib. (IBPT)	Valor Total dos Produtos
0,00	0,00	0,00	0,00	163,11	616,00
Valor do Frete	Valor do Seguro	Desconto	Out. Desp. Acessor.	Valor do IPI	Valor Deson.
0,00	0,00	0,00	0,00	0,00	0,00
Valor Total da Nota					616,00

Transportador / Volumes Transportados

Razão Social	Frete por Conta	Código ANTT	Placa Veículo	UF	CNPJ/CPF
	9 - Sem Frete				
Endereço	Município	UF	Inscrição Estadual		
Quantidade	Espécie	Marca	Numeração	Peso Bruto	Peso Líquido

Dados dos Produtos

Cód. Prod.	Descrição do Produto	NCM/SH	CST	CSOSN	CFOP	Med.	Quantidade	Vr. Unitário	Vr. Total	BC ICMS	Vr. ICMS	Vr. IPI	ALIQ. %		Vr. Aprox. dos Trib.
													ICMS	IPI	
598	Cartucho de Toner TN-580/650 DCP-6000/8000 KS	84439933	0102	5102	UN		4,000	85,0000	340,00	0,00	0,00	0,00	0,00	0,00	83,11
618	Cartucho de Toner CB2435/4336/CE 285A 2K Rt.	84439933	2102	5102	UN		4,000	69,0000	276,00	0,00	0,00	0,00	0,00	0,00	74,00

Dados Adicionais

Informações Complementares
 I-DOC. EMITIDO P/ME OU EPP OPTANTE P/SIMPLES NACIONAL
 II-NAO GERA DIREITO A CREDITO FISCAL DE IPI
 MD5: 4B28C7A9EC254D32537F7AAE52ED8761
 Trib Aprox. R\$ 46,07 Fed - R\$ 117,04 Est - R\$ 0,00 Mun / Fonte: IBPT 90i3aC

Informações Adicionais ao Fisco
 ADQUIRIDO COM RECURSOS
 DO FNDE/PDDE
 Nova Iguaçu, _____

RECEBEMOS A.P.M. Odir de Araújo

Odir Araújo
CNPJ 01944581/0001-82

A IMPORTÂNCIA DE R\$ 616,00
(Seiscentos e dezesseis reais)

PAG. ATRAVÉS DO CHEQUE Nº 850345
DE 15/07/15 DO BANCO 001

M. M. O.
YESTE COMÉRCIO E DISTRIBUIÇÃO LTDA-ME

86.694.585/0001-02

YESTE COMÉRCIO E DISTRIBUIÇÃO
LTDA-ME.

R. Sobral de Campos, 108 - Loja
Linda Vista - Austm - CEP: 26.276-080

NOVA IGUAÇU - RJ

01.944.581/0001-82

A. P. M. da E. M. Odir de Araújo

Rua Dona Cleia, S/Nº
Rodilândia - CEP: 26.083-115

NOVA IGUAÇU - RJ

Declaramos que recebemos o material constante
desta Nota Fiscal, de acordo com a respectiva
especificação no dia 15. 07. 2015.

Nova Iguaçu, 15 de Julho de 2015

Diego de Almeida - Diretor Geral
(Assinatura - Cargo)



Mônica Cahon - Gerente
(Assinatura - Cargo)

Confere
com
originais.

Denise G. Leopoldo da Silva
Diretora Geral
11696.312-8

199

RECEBEMOS DE ALS CAMPOS, REVENDA DE ELETRÔNICOS E INFORMÁTICA M, OS PRODUTOS CONSTANTES NA NOTA FISCAL INDICADA AO LADO		NF-e Nº: 616 SÉRIE: 001
DATA DE RECEBIMENTO	IDENTIFICAÇÃO E ASSINATURA	
		2016/023230

 ALS CAMPOS, REVENDA DE ELETRÔNICOS E INFORMÁTICA M Rua Primeiro de Janeiro Nº 68, Bairro: Parque Engenharia Pequeno - CEP: 26011-410, Nova Iguaçu / RJ - BRASIL. Telefone: (21) 2656-8366 - Fax:	DANFE DOCUMENTO AUXILIAR DA NOTA FISCAL ELETRÔNICA 0-ENTRADA 1-SAÍDA <input checked="" type="checkbox"/> Nº: 616 SÉRIE: 001 FOLHA: 1/1	 CHAVE DE ACESSO 3315 0709 6120 3900 0134 5500 1000 0006 1610 0000 7521 Consulta de autenticidade no portal nacional da NF-e www.nfe.fazenda.gov.br/portal ou no site da Sefaz autorizadora
--	---	--

NATUREZA DA OPERAÇÃO 5102 - VENDA	PROTOCOLO DE AUTORIZAÇÃO DE USO
INSCRIÇÃO ESTADUAL DO EMITENTE 78538244	INSCRIÇÃO ESTADUAL DEST DO EMITENTE 09.612.039/0001-34

DESTINATÁRIO/REMETENTE		CNPJ	DATA DA EMISSÃO
RAZÃO SOCIAL APM E.M. DR. ODIR ARAUJO		01.944.581/0001-82	20/07/2015
ENDEREÇO Rua Dona Cléia	BAIRRO/DISTRITO Rodilândia, SN	CEP 26083-115	DATA DA SAÍDA 20/07/2015
MUNICÍPIO Nova Iguaçu	FONE/FAX (21) 9963-15781	UF RJ	INSCRIÇÃO ESTADUAL
			HORA DA SAÍDA 08:43:00

URR/DUPLICATAS														
JEM	VENCIMENTO	VALOR	ORDEN	VENCIMENTO	VALOR	ORDEN	VENCIMENTO	VALOR	ORDEN	VENCIMENTO	VALOR	ORDEN	VENCIMENTO	VALOR
A vista		844,00												

CÁLCULO DO IMPOSTO							
BASE DE CÁLCULO DO ICMS	VALOR DO ICMS	BASE DE CÁLCULO DO ICMS ST	VALOR DO ICMS ST	VALOR APROX. DOS TRIBUTOS	TOTAL DOS PRODUTOS		
0,00	0,00	0,00	0,00	0,00 - 0,00%	844,00		
VALOR DO FRETE	VALOR DO SEGURO	DESCONTO	OUTRAS DESP. ACESSÓRIAS	VALOR DO IPI	TOTAL DA NOTA		
0,00	0,00	0,00	0,00	0,00	844,00		

TRANSPORTADOR/VOLUMES TRANSPORTADOS		RAZÃO SOCIAL	PRETE POR CONTA 0 - EMITENTE 1 - DESTINATÁRIO	CÓDIGO ANT	PLACA DO VEÍCULO	UF	CNPJ/CPF
		ENDEREÇO	MUNICÍPIO	UF	INSCRIÇÃO ESTADUAL		
QUANTIDADE DE VOLUMES	ESPÉCIE	MARCA	NUMERAÇÃO	PESO BRUTO	PESO LÍQUIDO		
0				0,0000	0,0000		

DADOS DOS PRODUTOS/SERVIÇOS															
COD	DESCRIÇÃO PRODUTOS/SERVIÇOS	NCM/SH	CST/CSOSN	CFOP	UNID	QTD.	V.UNITÁRIO	DESC	V.TOTAL	BC.ICMS	BC.CST	V.ICMS	V.ICMS-ST	V.IPI	Alíquota ICMS IPI
160	JOGO DA MEMÓRIA PUJRAL	9900559	0101	5102	UN	2,0000	20,0000	0,00	40,00	0,00	0,00	0,00	0,00	0,00	0,00
1204	ALFABETO MÓVEL DEGRAU	9900559	0101	5102	CX	2,0000	105,0000	0,00	210,00	0,00	0,00	0,00	0,00	0,00	0,00
146	BLOCO LÓGICO EM MADEIRA	9900062	0101	5102	UN	4,0000	65,0000	0,00	260,00	0,00	0,00	0,00	0,00	0,00	0,00
182	VARAL DE LETRAS	9900559	0101	5102	UN	3,0000	50,0000	0,00	150,00	0,00	0,00	0,00	0,00	0,00	0,00
144	DOMÍNIO DE FRACÃO EM EVA	99049000	0101	5102	UN	3,0000	50,0000	0,00	150,00	0,00	0,00	0,00	0,00	0,00	0,00
	CARTAS PARA DITADO	9900559	0101	5102	UN	1,0000	34,0000	0,00	34,00	0,00	0,00	0,00	0,00	0,00	0,00

CÁLCULO DO ISSQN		INSCRIÇÃO MUNICIPAL	VALOR TOTAL DOS SERVIÇOS	BASE DE CÁLCULO DO ISSQN	VALOR DO ISSQN

DADOS ADICIONAIS	RESERVADO AO FISCO
INFORMAÇÕES COMPLEMENTARES OPTANTE PELO SIMPLES NACIONAL	ADQUIRIDO COM RECURSOS DO FNDE/PDDE Nova Iguaçu

ALS CAMPOS, REVENDA DE ELETRÔNICOS E INFORMÁTICA ME
CNPJ: 09.612.039/0001-34 INSC. ESTADUAL 78.538.244
RUA 1º DE JANEIRO, 68 - ENGENHO PEQUENO - NOVA IGUAÇU / RJ
CEP 26011-410 / TELEFONES: (21) 9176-4369 E 2658-8366
E-MAIL: carderoni.re@hotmail.com

20/07/15 Andre de Campos

ALS CAMPOS, REVENDA DE ELETRÔNICOS E INFORMÁTICA ME
CNPJ: 09.612.039/0001-34 INSCRIÇÃO ESTADUAL 78.538.244
RUA 1º DE JANEIRO, 68 - ENGENHO PEQUENO, NOVA IGUAÇU - RJ - CEP: 26011-410
TELEFONES: (21) 9176-4369 E 2658-8366 / E-MAIL: carderoni.re@hotmail.com
RECEBI DE: APM em Dr Odir Araújo
O VALOR DE R\$ 844
NA NOTA FISCAL N. 816) REFERENTE AOS ITENS DESCRITOS
20/07/15 Andre de Campos

01.944.581/0001-82
A. P. M. da E. M. Odir de Araújo
Rua Dona Clea, S/Nº
Rodilândia - CEP: 26.083-115
NOVA IGUAÇU - RJ

*Confere
com original*

Delfino
Denise G. Leopoldo da Silva
Diretora Geral
11696.312-8

Declaramos que recebemos o material constante desta Nota Fiscal, de acordo com a respectiva especificação no dia 21 de Julho de 2015
Nova Iguaçu, 21 de Julho de 2015
Delfino - Diretor Geral
(Assinatura - Cargo)
Mônica Cason
(Assinatura - Cargo)

200

RECEBEMOS DE ALS CAMPOS, REVENDA DE ELETRÔNICOS E INFORMÁTICA N OS PRODUTOS CONSTANTES NA NOTA FISCAL INDICADA AO LADO

2016/023230

NF-e
Nº: 618
SÉRIE: 001

DATA DE RECEBIMENTO: IDENTIFICAÇÃO E ASSINATURA

ALS CAMPOS, REVENDA DE ELETRÔNICOS E INFORMÁTICA M
Rua Primeiro de Janeiro Nº 68.
Bairro: Parque Engenho Pequeno - CEP: 26011-410.
Nova Iguaçu / RJ - BRASIL
Telefone: (21) 2658-8366 - Fax:

DANFE
DOCUMENTO AUXILIAR DA NOTA FISCAL ELETRÔNICA

0-ENTRADA 1-SAÍDA 1

Nº: 618
SÉRIE: 001
FOLHA: 1/1

CHAVE DE ACESSO: 3315 0709 6120 3900 0134 5500 1000 0006 1810 0000 7542

Consulta de autenticidade no portal nacional da NF-e www.nfe.fazenda.gov.br/portal ou no site da Sefaz autorizadora

NATUREZA DA OPERAÇÃO: 5102 - VENDA

PROTOCOLO DE AUTORIZAÇÃO DE USO

INSCRIÇÃO ESTADUAL DO EMITENTE: 78538244

INSCRIÇÃO ESTADUAL DE ST DO EMITENTE

CNPJ DO EMITENTE: 09.612.039/0001-34

DESTINATÁRIO/REMETENTE

RAZÃO SOCIAL: **APM E.M. DR. ODIR ARAUJO**

CNPJ: **01.944.581/0001-82**

DATA DA EMISSÃO: 20/07/2015

ENDEREÇO: Rua Dona Cléia

BAIRRO/DISTRITO: Rodilândia, SN

CEP: 26083-115

DATA DA SAÍDA: 20/07/2015

MUNICÍPIO: Nova Iguaçu

FONE/FAK: (21) 9963-15781

UF: RJ

INSCRIÇÃO ESTADUAL

HORA DA SAÍDA: 14:10:00

FATURA/DUPLICATAS

QTD	VENCIMENTO	VALOR	ORDEN	VENCIMENTO	VALOR	ORDEN	VENCIMENTO	VALOR	ORDEN	VENCIMENTO	VALOR	ORDEN	VENCIMENTO	VALOR	ORDEN	VENCIMENTO	VALOR
01	à vista	807,00															

CÁLCULO DO IMPOSTO

BASE DE CÁLCULO DO ICMS	VALOR DO ICMS	BASE DE CÁLCULO DO ICMS ST	VALOR DO ICMS ST	VALOR APROX DOS TRIBUTOS	TOTAL DOS PRODUTOS
0,00	0,00	0,00	0,00	0,00 - 0,00%	807,00

VALOR DO FRETE	VALOR DO SEGURO	DESCONTO	OUTRAS DESP. ACESSÓRIAS	VALOR DO IPI	TOTAL DA NOTA
0,00	0,00	0,00	0,00	0,00	807,00

TRANSPORTADOR/VOLUMES TRANSPORTADOS

RAZÃO SOCIAL

FRETE POR CONTA: 0 - EMITENTE 1 - DESTINATÁRIO 9

CÓDIGO ANTT

PLACA DO VEÍCULO

UF

CNPJ/CPF

ENDEREÇO

MUNICÍPIO

UF

INSCRIÇÃO ESTADUAL

QUANTIDADE DE VOLUMES: 0

ESPECIE

MARCA

NUMERAÇÃO

PESO BRUTO: 0,0000

PESO LÍQUIDO: 0,0000

DADOS DOS PRODUTOS/SERVIÇOS

COD	DESCRIÇÃO PRODUTOS/SERVIÇOS	NCM/SH	CST/CSOSN	CFOP	UNID	QTD.	V.UNITÁRIO	DESC	V.TOTAL	BC.ICMS	BC.CST	V.ICMS	V.ICMS-ST	V.IPI	Alíquota
125T	LIRA 25 TECLAS	82600000	0101	5102	UN	1,0000	300,0000	0,00	300,00	0,00	0,00	0,00	0,00	0,00	0,00
4023	TIJBA	82600000	0101	5102	UN	3,0000	169,0000	0,00	507,00	0,00	0,00	0,00	0,00	0,00	0,00

CÁLCULO DO ISSQN

INSCRIÇÃO MUNICIPAL	VALOR TOTAL DOS SERVIÇOS	BASE DE CÁLCULO DO ISSQN	VALOR DO ISSQN

DADOS ADICIONAIS

INFORMAÇÕES COMPLEMENTARES

OPTANTE PELO SIMPLES NACIONAL

RESERVADO AO FISCO

ADQUIRIDO COM RECURSOS DO FNDE/PDDE
Nova Iguaçu, _____

ALS CAMPOS, REVENDA DE ELETRÔNICOS E INFORMÁTICA ME
 CNPJ: 09.612.039/0001-34 INSCRIÇÃO ESTADUAL 78.538.244
 RUA 1º DE JANEIRO, 68 - ENGENHO PEQUENO, NOVA IGUAÇU - RJ - CEP: 26011-410
 TELEFONES: (21) 9176-4369 E 2658-8366 / E-Mail: carderoni.re@hotmail.com

RECEBI DE: APM EM Dr. Odair Araújo
 O VALOR DE R\$ 807,00

NA NOTA FISCAL: = 618) REFERENTE AOS ITENS DESCRITOS

20/07/15 Andre dos Campos

ALS CAMPOS, REVENDA DE ELETRÔNICOS E INFORMÁTICA ME
 CNPJ: 09.612.039/0001-34 INSC. ESTADUAL 78.538.244
 RUA 1º DE JANEIRO, 68 - ENGENHO PEQUENO - NOVA IGUAÇU / RJ
 CEP 26011-410 / TELEFONES: (21) 9176-4369 E 2658-8366
 E-MAIL: carderoni.re@hotmail.com

20/07/15 Andre dos Campos

Declaramos que recebemos o material constante desta Nota Fiscal, de acordo com a respectiva especificação no R\$ 20 04 15.

NOVA IGUAÇU, 20 04 2015

Olímpio de Sá - Diretora
 (Assinatura - Cargo)

Ruth de Sá - Secretária
 (Assinatura - Cargo)

Confere
 com
 original



Olímpio de Sá
 Denise G. Leopoldo da Silva
 Diretora Geral
 11/696.312-8

01.944.581/0001-8
 A. P. M. da E. M. Odair de Araújo

Rua Dona Cleia, S/No
 Rodilândia - CEP: 26.083-115
 NOVA IGUAÇU - RJ

2016/023230

RECEBEMOS DE ALS CAMPOS, REVENDA DE ELETRÔNICOS E INFORMÁTICA M OS PRODUTOS CONSTANTES NA NOTA FISCAL INDICADA AO LADO		NF-e Nº: 570 SÉRIE: 001
DATA DE RECEBIMENTO	IDENTIFICAÇÃO E ASSINATURA	

 ALS CAMPOS, REVENDA DE ELETRÔNICOS E INFORMÁTICA M Rua Primeiro de Janeiro Nº 68. Bairro: Parque Engenho Pequeno - CEP: 26011-410. Nova Iguaçu / RJ - BRASIL. Telefone: (21) 2658-8366 - Fax:	DANFE DOCUMENTO AUXILIAR DA NOTA FISCAL ELETRÔNICA	
	0-ENTRADA 1-SAÍDA <input checked="" type="checkbox"/>	CHAVE DE ACESSO 3315 0809 6120 3900 0134 5500 1000 0005 7010 0000 6765
Nº: 570 SÉRIE: 001 FOLHA: 1/1		Consulta de autenticidade no portal nacional da NF-e www.nfe.fazenda.gov.br/portal ou no site da Sefaz autorizadora

NATUREZA DA OPERAÇÃO	PROTOCOLO DE AUTORIZAÇÃO DE USO	
5102 - VENDA	333150114007728	
INSCRIÇÃO ESTADUAL DO EMITENTE	INSCRIÇÃO ESTADUAL DE ST DO EMITENTE	CNPJ DO EMITENTE
78538244		09.612.039/0001-34

DESTINATÁRIO/REMETENTE		CNPJ	DATA DA EMISSÃO
RAZÃO SOCIAL		01.944.581/0001-82	19/08/2015
RUA DONA CLÉIA		BAIRRO/DISTRITO	DATA DA SAÍDA
		Rodilândia, SN	19/08/2015
MUNICÍPIO	FONE/FAX	UF	INSCRIÇÃO ESTADUAL
Nova Iguaçu	(21) 9963-15781	RJ	
			HORA DA SAÍDA
			10:56:00

FATURA/DUPLICATAS																	
ORDEM	VENCIMENTO	VALOR	ORDEM	VENCIMENTO	VALOR	ORDEM	VENCIMENTO	VALOR	ORDEM	VENCIMENTO	VALOR	ORDEM	VENCIMENTO	VALOR	ORDEM	VENCIMENTO	VALOR
	A vista	281,00															

CÁLCULO DO IMPOSTO					
BASE DE CÁLCULO DO ICMS	VALOR DO ICMS	BASE DE CÁLCULO DO ICMS ST	VALOR DO ICMS ST	VALOR APROX DOS TRIBUTOS	TOTAL DOS PRODUTOS
0,00	0,00	0,00	0,00	18,96 - 6,75%	281,00
VALOR DO FRETE	VALOR DO SEGURO	DESCONTO	OUTRAS DESP. ACESSÓRIAS	VALOR DO IPI	TOTAL DA NOTA
0,00	0,00	0,00	0,00	0,00	281,00

TRANSPORTADOR/VOLUMES TRANSPORTADOS		RAZÃO SOCIAL	FRETE POR CONTA	CÓDIGO ANTT	PLACA DO VEÍCULO	UF	CNPJ/CPF
			0 - EMITENTE 1 - DESTINATÁRIO	9			
		ENDEREÇO	MUNICÍPIO		UF	INSCRIÇÃO ESTADUAL	
QUANTIDADE DE VOLUMES	ESPECIE	MARCA	NUMERAÇÃO	PESO BRUTO	PESO LÍQUIDO		
0				0,0000	0,0000		

DADOS DOS PRODUTOS/SERVIÇOS																
COD	DESCRIÇÃO PRODUTOS/SERVIÇOS	NCM/SH	CST/CSOSN	CFOP	UNID	QTD.	V.UNITÁRIO	DESC	V.TOTAL	BC.ICMS	BC.CST	V.ICMS	V.ICMS-ST	V.IPI	Alíquota ICMS IPI	
997654	PELE PARA INSTRUMENTO MUSICAL DE PERCUSSÃO	92060000	0101	5102	UN	5,0000	28,2000	0,00	141,00	0,00	0,00	0,00	0,00	0,00	0	0
4313	NAPA PARA CONFECCÃO DE PELE PARA INSTRUMENTO MUSICAL	55159900	0101	5102	M	10,0000	14,0000	0,00	140,00	0,00	0,00	0,00	0,00	0,00	0	0

CÁLCULO DO ISSQN		INSCRIÇÃO MUNICIPAL	VALOR TOTAL DOS SERVIÇOS	BASE DE CÁLCULO DO ISSQN	VALOR DO ISSQN

DADOS ADICIONAIS		RESERVADO AO FISCO
INFORMAÇÕES COMPLEMENTARES		
OPTANTE PELO SIMPLES NACIONAL		
		ADQUIRIDO COM RECURSOS DO FNDE/PDDE Nova Iguaçu, _____

ALS CAMPOS, REVENDA DE ELETRÔNICOS E INFORMÁTICA ME
 CNPJ: 09.612.039/0001-34 INSC. ESTADUAL 78.539.244
 RUA 19 DE JANEIRO, 88 - ENGENHO PEQUENO - NOVA IGUAÇU / RJ
 CEP 26011-410 / TELEFONES: (21) 9176-4369 E 2658-8366
 E-MAIL: carderoni.re@hotmail.com

19.108.115 Arde de Campos

ALS CAMPOS, REVENDA DE ELETRÔNICOS E INFORMÁTICA ME
 CNPJ: 09.612.039/0001-34 INSCRIÇÃO ESTADUAL 78.539.244
 RUA 19 DE JANEIRO, 88 - ENGENHO PEQUENO, NOVA IGUAÇU - RJ - CEP: 26011-410
 TELEFONES: (21) 9176-4369 E 2658-8366 / E-MAIL: carderoni.re@hotmail.com

RECEBI DE: APM em DO. Odir Araújo
 O VALOR DE R\$ 281,00 (duzentos e oitenta e um reais) REFERENTE AOS ITENS DESCRITOS
 NA NOTA FISCAL N. 570 Cheque: 850348
19.108.115 Arde de Campos

RECEBI de A. P. M. de E. M. de Odir Araújo.
 CCO nº 01 Pto. de emissão: 02
 a importância de R\$ 281,00
Duzentos e oitenta e Um Reais
 pago a... 850348
 de 19.108.115
Arde de Campos
 Assinatura - Carimbo

[01.944.581/0001-82]

A. P. M. de E. M. Odir de Araújo

Rua Dona Clea, S/Nº
 Radiância - CEP: 26.083-115

[NOVA IGUAÇU - RJ]

*Confere
 com
 original*
Deliba
 Denise G. Leopoldo da Silva
 Diretora Geral
 11696.312-8

Declaramos que recebemos o material constante
 desta Nota Fiscal, de acordo com a respectiva
 especificação no G. 19.108.115
 Nova Iguaçu, 20 de agosto de 15
Diego de Barros - Diretor Geral.
 (Assinatura - Cargo)
Mônica Cahon - Tesoureira
 (Assinatura - Cargo)

2016/023230

RECEBEMOS DE ALS CAMPOS, REVENDA DE ELETRÔNICOS E INFORMÁTICA M OS PRODUTOS CONSTANTES NA NOTA FISCAL INDICADA AO LADO

DATA DE RECEBIMENTO: IDENTIFICAÇÃO E ASSINATURA

NF-e Nº: 575 SÉRIE: 001

ALS CAMPOS
ALS CAMPOS, REVENDA DE ELETRÔNICOS E INFORMÁTICA M
 Rua Primeiro de Janeiro Nº 68,
 Bairro: Parque Engenho Pequeno - CEP: 26011-410.
 Nova Iguaçu / RJ - BRASIL
 Telefone: (21) 2658-8366 - Fax:

DANFE
 DOCUMENTO AUXILIAR DA NOTA FISCAL ELETRÔNICA

0-ENTRADA 1-SAÍDA **1**

Nº: 575 SÉRIE: 001 FOLHA: 1/1

CHAVE DE ACESSO
 3315 0909 6120 3900 0134 5500 1000 0005 7510 0000 6820

Consulta de autenticidade no portal nacional de NF-e www.nfe.fazenda.gov.br/portal ou no site da Sefaz autorizadora

NATUREZA DA OPERAÇÃO
 5102 - VENDA

PROTÓCOLO DE AUTORIZAÇÃO DE USO
 333150120727644

INSCRIÇÃO ESTADUAL DO EMITENTE
 78538244

INSCRIÇÃO ESTADUAL DE ST DO EMITENTE

CNPJ DO EMITENTE
 09.612.039/0001-34

DESTINATÁRIO/REMETENTE

RAZÃO SOCIAL
APM E.M. DR. ODIR ARAUJO

CNPJ
01.944.581/0001-82

DATA DA EMISSÃO
 01/09/2015

ENDEREÇO
 Rua Dona Cléia

BAIRRO/DISTRITO
 Rodilândia, SN

CEP
 26083-115

DATA DA SAÍDA
 01/09/2015

MUNICÍPIO
 Nova Iguaçu

FONE/FAX
 (21) 9963-15781

UF
 RJ

INSCRIÇÃO ESTADUAL

HORA DA SAÍDA
 13:28:00

FATURA/DUPLICATAS

EM VISTA	ENCIMENTO	VALOR	ORDEN	ENCIMENTO	VALOR	ORDEN	ENCIMENTO	VALOR	ORDEN	ENCIMENTO	VALOR	ORDEN	ENCIMENTO	VALOR	ORDEN	ENCIMENTO	VALOR
1		1961,90															

ALCULO DO IMPOSTO

BASE DE CÁLCULO DO ICMS	VALOR DO ICMS	BASE DE CÁLCULO DO ICMS ST	VALOR DO ICMS ST	VALOR APROX DOS TRIBUTOS	TOTAL DOS PRODUTOS
0,00	0,00	0,00	0,00	157,88 - 8,05%	1.961,90
VALOR DO FRETE	VALOR DO SEGURO	DESCONTO	OUTRAS DESP. ACESSÓRIAS	VALOR DO IPI	TOTAL DA NOTA
0,00	0,00	0,00	0,00	0,00	1.961,90

TRANSPORTADOR/VOLUMES TRANSPORTADOS

RAZÃO SOCIAL

ENDEREÇO

MUNICÍPIO

UF

INSCRIÇÃO ESTADUAL

QUANTIDADE DE VOLUMES
 0

ESPECIE

MARCA

NUMERAÇÃO

PESO BRUTO
 0,0000

PESO LÍQUIDO
 0,0000

DADOS DOS PRODUTOS/SERVIÇOS

COD	DESCRIÇÃO PRODUTOS/SERVIÇOS	NCM/SH	CST/CSOSN	CFOP	UNID	QTD.	V.UNITÁRIO	DESC	V.TOTAL	BC.ICMS	BC.CST	V.ICMS	V.ICMS-ST	V.IPI	Alíquota ICMS IPI
422	CAMISA COLORIDA	61091000	0101	5102	UN	6,0000	19,0000	0,00	114,00	0,00	0,00	0,00	0,00	0,00	0 0
4315	SOM PORTÁTIL PHILCO	85273190	0101	5102	UN	1,0000	516,9000	0,00	516,90	0,00	0,00	0,00	0,00	0,00	0 0
59294	PAPEL A4 CX COM 10 PCT DE 500 FLS.	48025610	0101	5102	CX	2,0000	136,0000	0,00	272,00	0,00	0,00	0,00	0,00	0,00	0 0
204939	LÁPIS GRAFITE CX 144	96091000	0101	5102	UN	2,0000	73,0000	0,00	146,00	0,00	0,00	0,00	0,00	0,00	0 0
1669	RÉGUA 30 CM PCT	90178090	0101	5102	UN	1,0000	16,0000	0,00	16,00	0,00	0,00	0,00	0,00	0,00	0 0
88037	SAPATILHA	61091000	0101	5102	UN	5,0000	22,0000	0,00	110,00	0,00	0,00	0,00	0,00	0,00	0 0
8	SAIA BRANCA	61079900	0101	5102	UN	10,0000	29,0000	0,00	290,00	0,00	0,00	0,00	0,00	0,00	0 0
RR-57	SAIA DE ELANCA	61079900	0101	5102	UN	3,0000	25,0000	0,00	75,00	0,00	0,00	0,00	0,00	0,00	0 0
20	SURDO MARCAÇÃO DE I, 50 X 24 E OUTROS INSTRUMENTOS AFINAÇÃO	82060000	0101	5102	UN	1,0000	400,0000	0,00	400,00	0,00	0,00	0,00	0,00	0,00	0 0
4119	TINTA PARA TECTIDO ACRILEX CORES VARIADAS	32159000	0101	5102	PC	2,0000	11,0000	0,00	22,00	0,00	0,00	0,00	0,00	0,00	0 0

CÁLCULO DO ISSQN

INSCRIÇÃO MUNICIPAL

VALOR TOTAL DOS SERVIÇOS

BASE DE CÁLCULO DO ISSQN

VALOR DO ISSQN

DADOS ADICIONAIS

INFORMAÇÕES COMPLEMENTARES

OPTANTE PELO SIMPLES NACIONAL

RESERVADO AO FISCO

ADQUIRIDO COM RECURSOS DO FNDE/PDDE
 Nova Iguaçu, ___/___/___

02/09/15
Diretor Geral
11/698.312-8
Dr. Odir de Araújo

Confirmação
de
pagamento

S CAMPOS, REVENDA DE ELETRÔNICOS E INFORMÁTICA ME
CNPJ: 09.612.039/0001-34 INSC. ESTADUAL 78.538.244
RUA 1º DE JANEIRO, 68 - ENGENHO PEQUENO - NOVA IGUAÇU / RJ
CEP 26011-410 / TELEFONES: (21) 9176-4369 E 2658-8366
E-MAIL: carderoni.re@hotmail.com

01.909.115 Andre de Campos

RECEBI da A. P. M. da E. M. Dr. Odir Araújo
CGC nº 01.944.581/0001-82
a importância de R\$ 1.961,90
mil Novecentos e sessenta e um
Reais e noventa Centavos
pago de 850349
de 01/09/2015
Andre de Campos
Assinatura - Cargo

01.944.581/0001-82

A. P. M. da E. M. Odir de Araújo

Rua Dona Clea, S/Nº
Rodilândia - CEP: 26.083-115

NOVA IGUAÇU - RJ

Declaramos que recebemos o material constante
desta Nota Fiscal, de acordo com a respectiva
especificação no dia 01/09/15
No dia 01 de setembro de 2015
Depoldete - Diretor Geral
(Assinatura - Cargo)
Mônica Rahon - Tesoureira
(Assinatura - Cargo)

aDois

DANFE

Documento Auxiliar da
Nota Fiscal Eletrônica

Saida: 1
Entrada: 0
Nº 000000187
Série 001
Folha 1/1

1

Controle do Fisco



003
2

YESTE COMERCIO E DISTRIBUICAO LTDA ME - ADOS
Rua SOBRAL DE CAMPOS - LT 12 Q D, 108 - RODILANDIA
26083-280 - Nova Iguaçu - RJ
Fone/Fax: 21 2657 5761

Chave de Acesso
3315 0988 6945 8500 0102 5500 1000 0301 8710 0000 1872

Consulta de autenticidade do portal nacional da NFe
www.nfe.fazenda.gov.br/portal ou no site da Sefaz autorizadora

Natureza de Operação
Venda a vista

Protocolo de Autorização
333150125122476 - 10/09/2015 - 16:10:58

Inscrição Estadual
77240667

Inscrição Estadual Sub. Tributária

CNPJ
86.694.585/0001-02

Destinatário / Remetente

Nome/Razão Social ASSOCIACAO DE PAIS E MESTRES EM DR ODIR ARAUJO		CNPJ/CPF 01.944.581/0001-82	Data de Emissão 10/09/2015
Endereço Rua DONA CLEIA, S/N -		Bairro/Distrito RODILANDIA	CEP 26083-115
Município Nova Iguaçu		Fone 21 2658 4721	UF RJ
		Inscrição Estadual	Hora Saída/Entrada 16:09:00

Nº de duplicata	Vencimento	Valor	Nº de duplicata	Vencimento	Valor	Nº de duplicata	Vencimento	Valor	Nº de duplicata	Vencimento	Valor
0000187-01	10/09/2015	174,00									

Cálculo dos Impostos

Base de Cálculo do ICMS	0,00	Valor do ICMS	0,00	Base Cálculo do ICMS Subs.	0,00	Valor do ICMS Subs.	0,00	Valor Aprox. dos Trib. (IBPT)	29,95	Valor Total dos Produtos	174,00
Valor do Frete	0,00	Valor do Seguro	0,00	Out. Desp. Acessor.	0,00	Valor do IPI	0,00	Valor Deson.	0,00	Valor Total da Nota	174,00

Transportador / Volumes Transportados

Razão Social YESTE COMERCIO E DISTRIBUICAO LTDA		Frete por Conta 9 - Sem Frete	Código ANTT	Placa Veículo	UF	CNPJ/CPF
Endereço		Município		UF	Inscrição Estadual	
Quantidade	Especie	Marca	Numeração	Peso Bruto	Peso Líquido	

Dados dos Produtos

Cod. Prod.	Descrição do Produto	NCM/ESH	CST	CDS/EN	CFOP	Mod.	Quantidade	Vlr. Unitário	Vlr. Total	BC ICMS	Vlr. ICMS	Vlr. IPI	ALIQ. %		Vlr. Aprox. dos Trib.
													ICMS	IPI	
588	Cartucho de Toner TN-580/B50 DCP-8060/8080 KS	84439833	2102	5102	UN	UN	1,0000	99,0000	99,00	0,00	0,00	0,00	0,00	0,00	17,04
618	Cartucho de Toner CB436/436/CE285A 2K K1	84439833	2102	5102	UN	UN	1,0000	75,0000	75,00	0,00	0,00	0,00	0,00	0,00	12,91

2016/023230

Dados Adicionais

Informações Complementares
 I-DOC. EMITIDO P/ME OU EPP OPTANTE P/SIMPLES NACIONAL
 II-NAO GERA DIREITO A CREDITO FISCAL DE IPI
 MDS: 4B28C7A9EC254D32537F7AAE52ED8761
 Trib Aprox. R\$ 16,03 Fed - R\$ 13,92 Est - R\$ 0,00 Mun / Fonte:IBPT/FECOMERCI
 5oi7eW

Informações Adicionais ao Fisco

86.694.585/0001-02

YESTE COMÉRCIO E DISTRIBUIÇÃO
LTDA-ME.

R. Sobral de Campos, 108 - Loja
Linda Vista - Austin - CEP: 26.276-080

NOVA IGUAÇU - RJ

ADQUIRIDO COM RECURSOS
DO FNDE/PDDE
Nova Iguaçu, ____/____/____

Declaramos que recebemos o material constante
desta Nota Fiscal, de acordo com a respectiva
especificação no dia 10 09 15.
Nova Iguaçu, 10, Setembro, de 2015.
Leopoldo da Silva - Diretor Geral
(Assinatura - Cargo)
Mônica Catron - Tesoureira
(Assinatura - Cargo)

01.944.581/0001-82

A. P. M. da E. M. Odir de Araújo

Rua Dona Cleia, S/Nº
Rodilândia - CEP: 26.083-115

NOVA IGUAÇU - RJ

RECEBEMOS de APM de EM

Odir de Araújo

CNPJ 01944581/0001-82

A IMPORTÂNCIA DE R\$ 174,00

(cento e setenta e quatro reais)

PAG. ATRAVÉS DO CHEQUE Nº 850355

DE 10/9/15 DO BANCO 001

M. M. O. J.

YESTE COMÉRCIO E DISTRIBUIÇÃO LTDA-ME

Compre
com
original
Olivia
Denise G. Leopoldo da Silva
Diretora Geral
11696.312-8

2016/023230

RETRIBUIÇÃO DE Ribeiro e Souza Confeções Ltda OS PRODUTOS/SERVIÇOS CONSTANTES DA NOTA FISCAL INDICADA AO LADO		Nº 000.000.177
DATA DE RECEBIMENTO	IDENTIFICAÇÃO E ASSINATURA DO RECEBEDOR	SÉRIE: 1

Ribeiro e Souza Confeções Ltda Rua Milton Silva, 386 - Comendador Soares, Nova Iguaçu, RJ - CEP: 26281265 - Fone/Fax: 2127688550	DANFE Documento Auxiliar da Nota Fiscal Eletrônica 0 - Entrada <input type="checkbox"/> 1 1 - Saída <input checked="" type="checkbox"/> 1 Nº 000.000.177 SÉRIE: 1 Página 1 de 1	CONTROLE DO FISCO  CHAVE DE ACESSO 3315 0917 2700 8100 0142 5500 1000 0001 7710 0328 2000 Consulta de autenticidade no portal nacional da NF-e www.nfe.fazenda.gov.br/portal ou no site da Sefaz Autorizadora
---	--	---

NATUREZA DA OPERAÇÃO VENDA	PROTÓCOLO DE AUTORIZAÇÃO DE USO 333150129965285 - 21/09/2015 09:22
INSCRIÇÃO ESTADUAL 79816302	INSCRIÇÃO ESTADUAL DO SUBST. TRIB. CNPJ 17.270.081/0001-42

DESTINATÁRIO/REMETENTE		CNPJ/CPF	DATA DA EMISSÃO
NOME RAZÃO SOCIAL ASSOCIAÇÃO DE PAIS E MESTRES DA E M DR ODIR ARAUJO		01.944.581/0001-82	21/09/2015
ENDEREÇO RUA DONA CLÉIA, S/N -	BAIRRO/DISTRITO RODILÂNDIA	CEP 26083-115	DATA DE ENTRADA/SAÍDA
MUNICÍPIO Nova Iguaçu	FONE FAX 26584721	UF RJ	HORA DE ENTRADA/SAÍDA

FATURA
GAMENTO À VISTA

CÁLCULO DO IMPOSTO					
BASE DE CÁLCULO DO ICMS	VALOR DO ICMS	BASE DE CÁLCULO DO ICMS ST	VALOR DO ICMS ST	VALOR TOTAL DOS PRODUTOS	
0,00	0,00	0,00	0,00	448,00	
VALOR DO FRETE	VALOR DO SEGURO	DESCONTO	OUTRAS DESPESAS ACESSÓRIAS	VALOR DO IPI	VALOR TOTAL DA NOTA
0,00	0,00	0,00	0,00	0,00	448,00

TRANSPORTADOR/VOLUMES TRANSPORTADOS					
RAZÃO SOCIAL	FRETE POR CONTA	CÓDIGO ANTT	PLACA DO VEÍCULO	UF	CNPJ/CPF
	1- Destinatário/Remetente				
ENDEREÇO	MUNICÍPIO			UF	INSCRIÇÃO ESTADUAL
QUANTIDADE	ESPECIE	MARCA	NUMERAÇÃO	PESO BRUTO	PESO LÍQUIDO

DADOS DO PRODUTO/SERVIÇO													
CODIGO	DESCRIÇÃO DO PRODUTO/SERVIÇO	NCM/SH	CST	CFOP	UNID	QTD.	VL. UNIT.	VL. TOTAL	BC ICMS	VL. ICMS	VL. IPI	ALIQ. ICMS	ALIQ. IPI
1	CAMISA MALHA SUBLIMÁTICA	61051000	0400	5101	UN	28,0000	16,0000	448,00					

CÁLCULO DO ISSQN			
INSCRIÇÃO MUNICIPAL	VALOR TOTAL DOS SERVIÇOS	BASE DE CÁLCULO DO ISSQN	VALOR DO ISSQN
2013001367			

DADOS ADICIONAIS	
INFORMAÇÕES COMPLEMENTARES Informações Adicionais de Interesse do Fisco: VALORES APROXIMADOS DE IMPOSTOS MUNICIPAIS / FEDERAIS / ESTADUAIS CONTIDOS NESTA NOTA FISCAL 4,5% LEI 12.741/2012. DANOS BANCÁRIOS PARA DEPOSITO: CAIXA ECONÔMICA FEDERAL AG: 4755 OP: 003 C/C: 104-C.	RESERVADO AO FISCO

ADQUIRIDO COM RECURSOS
DO FNDE/PDDE
Nova Iguaçu, ____/____/____

Declaramos que recebemos o material constante
desta Nota Fiscal, de acordo com a respectiva
especificação no dia 21 09 2015.
Nova Iguaçu, 21 setembro de 2015
Oliveira - Diretor Geral
(Assinatura - Cargo)
Mônica Calmon - Recebeira
(Assinatura - Cargo)

01.944.581/0001-82

A. P. M. da E. M. Odir de Araújo

Rua Dona Cida, S/Nº
Rodríguez - CEP: 26.083-115

NOVA IGUAÇU - RJ

RECEBI da A. P. M. da E. M. Dr. Odir Araújo.
CGC nº 01.944.581/0001-82
a importância de R\$ 448,00 quatrocentos
quarenta e oito reais
pago através do cheque nº 850358
de 21 09 2015
Tatiana O. S. Medes
Assinatura - Carimbo

17.270.081/0001-42

RIBEIRO E SOUZA CONFECÇÕES
LTDA-ME

RUA: MILTON SILVA Nº 386
CR. 19 - ODJ CEP: 23.281-265
CONDENADOR DE AVELS
NOVA IGUAÇU - RJ

O. Medes

*confere
com
original*
Oliveira
Denise G. Leopoldo da Silva
Diretora Geral
11.686.312-8

2016/023230

205
21

RECEBEMOS DE RAPOSA E XAVIER MAT.DE CONSTRUCAO E BAZAR LTDA-ME		OS PRODUTOS CONSTANTES DA NOTA FISCAL INDICADA AO LADO.		NF-e
DATA DE RECEBIMENTO	IDENTIFICAÇÃO E ASSINATURA DO RECEBEDOR	DESTINATÁRIO	VLR TOTAL NOTA	Nº 00002154
		A. P. M. DA E. M. ODIR DE ARAUJO	296,20	Série 55

IDENTIFICAÇÃO DO EMITENTE		DANFE			
RAPOSA E XAVIER MAT.DE CONSTRUCAO E BAZAR		Documento Auxiliar da Nota Fiscal Eletrônica		3315 0910 6490 7400 0107 5505 5000 0021 5410 1095 0235	
RUA TOMAS FONSECA 1472 SEU BAIRRO		0 - ENTRADA 1		CRAVE DE ACESSO	
NOVA IGUAÇU - RJ		1 - SAÍDA		3315 0910 6490 7400 0107 5505 5000 0021 5410 1095 0235	
CEP: 26831-512 27793097		Nº 00002154		Consulta de autenticidade no portal nacional da NF-e	
		SÉRIE 55		www.nfe.fazenda.gov.br/portal ou no site da Sefaz	
		FL 1/1		Autôfzadora	
NATUREZA DA OPERAÇÃO				PROTOCOLO DE AUTORIZAÇÃO DE USO	
VENDA MERC. TERC.				333150129984898 21/09/15 09:58:34	
INSCRIÇÃO ESTADUAL		INSC. ESTADUAL DO SUBST. TRIBUTÁRIO		CPFCNPJ	
78697318				10.649.074/0001-07	

DESTINATÁRIO / REMETENTE				CNPJ / CPF		DATA DA EMISSÃO	
NOME / RAZÃO SOCIAL				01.944.581/0001-82		21/09/2015	
A. P. M. DA E. M. ODIR DE ARAUJO							
ENDEREÇO		BAIRRO / DISTRITO		COMPLEMENTO		DATA DA ENTRADA/SAÍDA	
RUA DONA CLEIA		RODILANDIA				21/09/2015	
MUNICÍPIO		FONE / FAX		UF		HORA DE ENTRADA/SAÍDA	
NOVA IGUAÇU		26584721		RJ		09:47:24	
		INSCRIÇÃO ESTADUAL		CEP			
		26083-115					

CÁLCULO DO IMPOSTO					
VALOR DO ICMS		BASE DE CÁLCULO DO ICMS SUBSTITUIÇÃO		VALOR DO ICMS SUBSTITUIÇÃO	
0,00		0,00		0,00	
VALOR DO FRETE		VALOR DO SEGURO		DESCONTO	
0,00		0,00		0,00	
		OUTRAS DESPESAS ACESSÓRIAS		VALOR DO IPI	
		0,00		0,00	
				VALOR TOTAL DOS PRODUTOS	
				296,20	
				VALOR TOTAL DA NOTA	
				296,20	

TRANSPORTADOR / VOLUMES TRANSPORTADOS					
RAZÃO SOCIAL		FRETE POR CONTA		CÓDIGO ANTT	
		9 - SEM FRETE			
PLACA DO VEÍCULO		UF		CNPJ / CPF	
ENDEREÇO		MUNICÍPIO		UF	
				INSCRIÇÃO ESTADUAL	

COD. PROD.	DESCRIÇÃO DO PRODUTO / SERVIÇO	NCM/SH	CST	CFOP	UN	QTD	V. UNIT	V. DESC	V. TOTAL	BC ICMS	V. ICMS	V. ICMS ST	V. IPI	ALIQ. ICMS	ALIQ. IPI
19253	ARGAMASSA MALTA AC3 20KG	38160011	060	5102	UN	7,0000	9,9000	0,00	69,30	0,00	0,00	0,00	0,00	0,0000	0,0000
9334	CANAleta TIGRE 2,16MT	68101100	060	5102	UN	4,0000	7,9000	0,00	31,60	0,00	0,00	0,00	0,00	0,0000	0,0000
3131	REJUNTE QUARTZOLIT IK BEGE	25202000	060	5102	UN	4,0000	4,5000	0,00	18,00	0,00	0,00	0,00	0,00	0,0000	0,0000
21482	ESPUMA CAMURÇA	84818095	060	5102	UN	1,0000	3,0000	0,00	3,00	0,00	0,00	0,00	0,00	0,0000	0,0000
9571	CLAROPILITO 18 KG	25083000	060	5102	UN	1,0000	7,0000	0,00	7,00	0,00	0,00	0,00	0,00	0,0000	0,0000
2208	ESPUMÉ	84818095	060	5102	UN	1,0000	3,0000	0,00	3,00	0,00	0,00	0,00	0,00	0,0000	0,0000
31490	ABRACADEIRA COPO 114	73182900	060	5102	UN	2,0000	2,0000	0,00	4,00	0,00	0,00	0,00	0,00	0,0000	0,0000
11231	PARAPUSO CBUCHA,6	74153300	060	5102	UN	2,0000	0,3500	0,00	0,70	0,00	0,00	0,00	0,00	0,0000	0,0000
1031	JOELHO ESG 90X40MM	39174090	060	5102	UN	3,0000	2,0000	0,00	6,00	0,00	0,00	0,00	0,00	0,0000	0,0000
14109	ASSENTO P/VAO SIMPLES	58089429	060	5102	UN	2,0000	17,9000	0,00	35,80	0,00	0,00	0,00	0,00	0,0000	0,0000
19	CIMENTO CPH HOLCIM	85099080	060	5102	PC	1,0000	23,0000	0,00	23,00	0,00	0,00	0,00	0,00	0,0000	0,0000
20702	CAIXA DE DESCARGA	69101000	060	5102	UN	1,0000	21,5000	0,00	21,50	0,00	0,00	0,00	0,00	0,0000	0,0000
9857	PARAPUSO VASO 8-10 PAR	74153300	060	5102	UN	2,0000	6,9000	0,00	13,80	0,00	0,00	0,00	0,00	0,0000	0,0000
3584	TUBO ESG 3M - 40MM	39172300	060	5102	UN	4,0000	9,9000	0,00	39,60	0,00	0,00	0,00	0,00	0,0000	0,0000
6645	ARRIA LAVADIA SACO	25099000	060	5102	UN	5,0000	2,0000	0,00	10,00	0,00	0,00	0,00	0,00	0,0000	0,0000
406	IBERE 400G BR	52141010	060	5102	UN	1,0000	9,9000	0,00	9,90	0,00	0,00	0,00	0,00	0,0000	0,0000

DADOS ADICIONAIS		RESERVADO AO FISCO	
INFORMAÇÕES COMPLEMENTARES			
MDS UC936A4DAB4177A7852ACBD812FE7740 TR1B 90,47FED 0,00EST-IBPT			

DATA E HORA DA IMPRESSÃO 21/09/15 09:51:09

RECEBEMOS

M. da E. M. Dr. Odir Araújo.
01.944.581/0001-82

a importância de R\$ 296,20 (duzentos e noventa e seis reais e vinte centavos)

pago através do nº 850356

de 15/09/2015

Assinatura - Carimbo

ADQUIRIDO COM RECURSOS
DO FNDE/PDDE

Nova Iguaçu, ___/___/___

Declaramos que recebemos o material constante desta Nota Fiscal, de acordo com a respectiva especificação no dia 15/09/2015.

Nova Iguaçu, 15 de setembro de 2015

Leopoldo da Silva - Diretor Geral
(Assinatura - Cargo)

Mônica Cahon - Tesoureira
(Assinatura - Cargo)

[01.944.581/0001-82]

A. P. M. da E. M. Odir de Araújo

Rua Dona Glória, S/Nº
Rodilândia - CEP: 26.083-115

NOVA IGUAÇU - RJ

Confere
com original
Denise G. Leopoldo da Silva
Diretora Geral
11/596.312-8

2016/023230

906
2

PREFEITURA MUNICIPAL DE BELFORD ROXO
SECRETARIA MUNICIPAL DE FAZENDA
NOTA FISCAL ELETRÔNICA DE SERVIÇO - NFS-e

Número da
NFS-e
87

Data e Hora da Emissão	29/12/2015 13:54:43	Competência	29/12/2015	Código de Verificação	911687441
Número do RPS		No. da NFS-e substituída		Local da Prestação	NOVA IGUAÇU - RJ

Dados do Prestador de Serviços

Razão Social/Nome	B.SANTOS ANTONIO CONSTRUÇÕES E REFORMAS ME				
Nome Fantasia					
CNPJ/CPF	14.799.990/0001-84	Inscrição Municipal	15365	Município	BELFORD ROXO - RJ
Endereço e Cep	RUA ITACIABA ,S/N - DAS GRAÇAS CEP: 26113-580				
Complemento:	LT 14 QD 14	Telefone:	(21)7820-3284	e-mail:	WERNECK7418@HOTMAIL.COM

Dados do Tomador de Serviços

Razão Social/Nome	ESCOLA MUNICIPAL DR. ODIR ARAUJO				
CNPJ/CPF	01.944.581/0001-82	Inscrição Municipal		Município	NOVA IGUAÇU - RJ
Endereço e CEP	RUA DONA CLÉIA ,0 - RODILÂNDIA CEP: 26083-115				
Complemento:		Telefone:	(21)2658-4721	e-mail:	

Discriminação dos Serviços

MANUTENÇÃO DE TOMADAS E REDE ELÉTRICA.

Código do Serviço / Atividade

9.01 / 5590699 - Outros alojamentos não especificados anteriormente

Detalhamento Específico da Construção Civil

Código da Obra	1	Código ART	
----------------	---	------------	--

Tributos Federais

PIS	COFINS	IR(R\$)	INSS(R\$)	CSLL(R\$)
-----	--------	---------	-----------	-----------

Detalhamento de Valores - Prestador dos Serviços		Outras Retenções		Cálculo do ISSQN devido no Município	
Valor dos Serviços R\$	400,00	Natureza Operação	Valor dos Serviços R\$	400,00	
(-) Desconto Incondicionado		1-Tributação no município	(-) Deduções permitidas em lei		
(-) Desconto Condicionado		Regime especial Tributação	(-) Desconto Incondicionado		
(-) Retenções Federais	0,00	0-Nenhum	Base de Cálculo	400,00	
Outras Retenções		Opção Simples Nacional	(x) Alíquota %	5,00	
(-) ISS Retido	0,00	1 - Sim	ISS a reter:	() Sim (X) Não	
(=) Valor Líquido R\$	400,00	Incentivador Cultural	(=) Valor do ISS: R\$	0,00	
		2-Não			

Avisos

1- Uma via desta Nota Fiscal será enviada através do e-mail fornecido pelo Tomador dos Serviços.
2- A autenticidade desta Nota Fiscal poderá ser verificada no site, belfordroxo.ginfes.com.br com a utilização do Código de Verificação.
3- Documento emitido por ME ou EPP optante pelo Simples Nacional. Não gera direito a crédito fiscal de ISS e IPI.

RECEBI da A. P. M. de E. M. Dr. Odir Araújo.
CGC nº 01.944.581/0001-82
a importância de R\$ 400,00 (Quatro-
centos Reais)
Pago através do cheque nº 850380
de 29/12/2015.
BZLmo
Assinatura - Carimbo

Declaramos que recebemos o material constante
desta Nota Fiscal, de acordo com a respectiva
especificação no dia 29/12/15.
Nova Iguaçu, 29/12/2015 de 2015.
Chapdelaine (Presidente)
(Assinatura - Cargo)
Sulci Roberto da Silva (Secretaria)
(Assinatura - Cargo)

01.944.581/0001-82
A. P. M. de E. M. Odir de Araújo
Rua Dona Clea, 5/Nº
Rodilândia - CEP: 26.083-115
NOVA IGUAÇU - RJ

Confere
com o
original
Denise G. Leopoldo da Silva
Diretora Geral
11696.312-8

ADQUIRIDO COM RECURSOS
DO FNDE/PDDE
Nova Iguaçu, / /

2010/023230



PREFEITURA MUNICIPAL DE BELFORD ROXO
SECRETARIA MUNICIPAL DE FAZENDA
NOTA FISCAL ELETRÔNICA DE SERVIÇO - NFS-e

Número da NFS-e
82

Data e Hora da Emissão	29/09/2015 08:43:59	Competência	29/9/2015	Código de Verificação	556423248
Número do RPS		No. da NFS-e substituída		Local da Prestação	NOVA IGUACU - RJ

Dados do Prestador de Serviços

Razão Social/Nome	B. SANTOS ANTONIO CONSTRUÇÕES E REFORMAS ME				
Nome Fantasia					
CNPJ/CPF	14.799.990/0001-84	Inscrição Municipal	15365	Município	BELFORD ROXO - RJ
Endereço e Cep	RUA ITACIABA, S/N - DAS GRAÇAS CEP: 26113-580				
Complemento:	LT 14 QD 14	Telefone:	(21)7820-3284	e-mail:	WERNECK7418@HOTMAIL.COM

Dados do Tomador de Serviços

Razão Social/Nome	ESCOLA MUNICIPAL DR. ODIR ARAUJO				
CNPJ/CPF	01.944.581/0001-82	Inscrição Municipal		Município	NOVA IGUACU - RJ
Endereço e CEP	RUA DONA CLEIA, 0 - RODILÂNDIA CEP: 26083-115				
Complemento:		Telefone:	(21)2658-4721	e-mail:	

Descrição dos Serviços

1-CONCERTO EM LAVATORIO PRINCIPAL DA ESCOLA, TROCA DE TUBULAÇÃO;
2-BANHEIRO MASCULINO: SUBSTITUIÇÃO DAS CAIXAS DE DESCARGAS DE VASOS 3-SANITÁRIOS, DESENTUPIMENTO E COLOCAÇÃO DE TAMPAS DE VASO SANITÁRIO;
4-BANHEIRO FEMININO: INSTALAÇÃO DE PORTA;
5-SALA 03: COLOCAÇÃO DE REVESTIMENTOS NOVOS EM MEIA PAREDE.

Código do Serviço / Atividade

9.01 / 5590699 - Outros alojamentos não especificados anteriormente

Detalhamento Específico da Operação

Código da Obra	1	Código ART	
----------------	---	------------	--

Tributos Federais

PIS		COFINS		IR(R\$)		INSS(R\$)		CSLL(R\$)	
-----	--	--------	--	---------	--	-----------	--	-----------	--

Detalhamento de Valores - Prestador dos Serviços		Quais Retenções		Valor do ISS devido no Município	
Valor dos Serviços R\$	2.000,00	Natureza Operação		Valor dos Serviços R\$	2.000,00
(-) Desconto Incondicionado		1-Tributação no município		(-) Deduções permitidas em lei	
(-) Desconto Condicionado		Regime especial Tributação		(+) Desconto Incondicionado	
(-) Retenções Federais	0,00	0-Nenhum		Base de Cálculo	2.000,00
Outras Retenções		Opção Simples Nacional		(x) Alíquota %	5,00
(+) ISS Retido	0,00	1 - Sim		ISS a reter:	() Sim (X) Não
(=) Valor Líquido R\$	2.000,00	Incentivador Cultura		(-) Valor do ISS: R\$	0,00
		2-Não			

Avisos
1- Uma via desta Nota Fiscal será enviada através do e-mail fornecido pelo Tomador dos Serviços.
2- A autenticidade desta Nota Fiscal poderá ser verificada no site, belfordroxo.ginfes.com.br com a utilização do Código de Verificação.
3- Documento emitido por ME ou EPP optante pelo Simples Nacional. Não gera direito a crédito fiscal de ISS e IPI.

Denise S. Leopoldo da Silva
Diretora Geral
11696.312-8

Compre com segurança

NOVA IGUAÇU - RJ
Rodovia - CEP: 26.083-115
Rua Dona Ceia, S/No
A. P. M. da E. M. Odir de Araújo
101.944.581/0001-8

Declaramos que recebemos o material constante desta Nota Fiscal, de acordo com a respectiva especificação no de 29.109.12015.
Nova Iguaçu, 25 de setembro de 2015.
Diego de Oliveira - Diretor Geral
(Assinatura - Cargo)
Mrs. Catiana - Recepcionista
(Assinatura - Cargo)

RECEBI DA A. P. M. DA E. M. DIR. ARAUJO.
CGC nº 01.944.581/0001-82
a importância de R\$ 2.000,00 (Dois mil reais)
pago através do depósito em nome de 29.109.12015
R\$ 2.035,72
Assinatura - Cargo
Diego de Oliveira

ADQUIRIDO COM RECURSOS DO FNDE/PDDE
Nova Iguaçu, _____



DANFE
Documento Auxiliar da
Nota Fiscal Eletrônica



38

Saída: 1
Entrada: 0
Nº 000000245
Série 001
Folha 1/1

Chave de Acesso
3315 1085 6945 8500 0102 5500 1000 0002 4510 0000 2459
Consulta de autenticidade do portal nacional da NFe
www.nfe.fazenda.gov.br/portal ou no site da Sefaz autorizadora
Protocolo de Autorização
333150138770535 - 07/10/2015 - 15:01:54
CNPJ
86.694.585/0001-02

YESTE COMERCIO E DISTRIBUICAO LTDA ME - ADOS
Rua SOBRAL DE CAMPOS - LT 12 Q D, 108 - RODILANDIA
26083-280 - Nova Iguaçu - RJ
Fone/Fax: 21 2657 5761

Natureza de Operação
Venda a vista
Inscrição Estadual
77240667

Inscrição Estadual Sub. Tributária

Destinatário / Remetente

Nome/Razão Social
ASSOCIACAO DE PAIS E MESTRES EM DR ODIR ARAUJO
Endereço
Rua DONA CLEIA, S/N -
Município
Nova Iguaçu
CNPJ/CPF
01.944.581/0001-82
Data de Emissão
07/10/2015
Bairro/Distrito
RODILANDIA
CEP
26083-115
Data Saída/Entrada
07/10/2015
UF
RJ
Inscrição Estadual
...
Hora Saída/Entrada
14:58:00

Fatura

Nº de duplicata	Vencimento	Valor	Nº de duplicata	Vencimento	Valor	Nº de duplicata	Vencimento	Valor	Nº de duplicata	Vencimento	Valor
0000245-01	07/10/2015	902,00									

Cálculo dos Impostos

Base de Cálculo do ICMS	Valor do ICMS	Base Calc. do ICMS Subs.	Valor do ICMS Subs.	Valor Aprox. dos Trib. (IBPT)	Valor Total dos Produtos	
0,00	0,00	0,00	0,00	138,42	902,00	
Valor do Frete	Valor do Seguro	Desconto	Out. Desp. Acessor.	Valor do IPI	Valor Deson.	Valor Total da Nota
0,00	0,00	0,00	0,00	0,00	0,00	902,00

Transportador / Volumes Transportados

Razão Social
YESTE COMERCIO E DISTRIBUICAO LTDA
Endereço
Quantidade
Especie
Marca
Número
Peso Bruto
Peso Líquido
Frete por Conta
9 - Sem Frete
Código ANTT
Placa Veículo
UF
CNPJ/CPF
Município
UF
Inscrição Estadual

dos dos Produtos

Prod.	Descrição do Produto	NCM/SH	CST	CSD6M	CFOP	Med.	Quantidade	Vlr. Unitário	Vlr. Total	BC ICMS	Vlr. ICMS	Vlr. IPI	ALIQ. %		Vlr. Aprox. dos Trib.
													ICMS	IPI	
1234	Cartucho de Cilindro DR520 8080/8060	84439932	2102	5102	UN	1,0000	248,0000	248,00	0,00	0,00	0,00	0,00	0,00	0,00	42,68
588	Cartucho de Toner TN-580/650 DCP-8060/8080 KS	84439933	2102	5102	UN	2,0000	99,0000	198,00	0,00	0,00	0,00	0,00	0,00	0,00	34,08
618	Cartucho de Toner CB435/436/ICE285A 2K Kt	84439933	2102	5102	UN	2,0000	69,0000	138,00	0,00	0,00	0,00	0,00	0,00	0,00	23,75
620	Papel A4 Folha P Cópia / Impressão	48025610	0102	5102	LND	10.000,0000	0,0318	318,00	0,00	0,00	0,00	0,00	0,00	0,00	37,91

2016/023230

Dados Adicionais

Informações Complementares
I-DOC EMITIDO P/ME OU EPP OPTANTE P/SIMPLES NACIONAL
II-NAO GERA DIREITO A CREDITO FISCAL DE IPI
MD5: 4B28C7A9EC254D32537F7AAE52ED8761
Trib Aprox. R\$ 91,70 Fed - R\$ 46,72 Est - R\$ 0,00 Mun / Fonte:IBPT/FECOMERCI
5oi7eW

Informações Adicionais ao Fisco

86.694.585/0001-02

YESTE COMÉRCIO E DISTRIBUIÇÃO
LTDA-ME.

R. Sobral de Campos, 108 - Loja
Linda Vista - Austin - CEP: 26.276-080

NOVA IGUAÇU - RJ

ADQUIRIDO COM
DO FNDG/FIDE
NOVA IGUAÇU, _____

01.944.581/0001-82

A. P. M. da E. M. Odir de Araújo

Rua Dona Clara, S/Nº
Rodrândia - CEP: 26.083-115

NOVA IGUAÇU - RJ

Declaramos que recebemos o material constante
desta Nota Fiscal, de acordo com a respectiva
especificação no dia 07 de 10 de 15
Novembro de 07 de Outubro de 2015
Leopoldo de - Diretor Geral
(Assinatura - Cargo)
Mônica Cabon - Tesoureira
(Assinatura - Cargo)

RECEBEMOS de APM. EM. Odir

Odir Araujo

CNPJ 01944581/0001-82

A IMPORTÂNCIA DE R\$ 902,00

(novecentos e dois reais)

PAG. ATRAVÉS DO CHEQUE Nº 850365

DE 07 DE 10 DO BANCO 001

YESTE COMÉRCIO E DISTRIBUIÇÃO LTDA-ME

*Confere
com o
original*

*Denise G. Leopoldo da Silva
Diretora Geral
11696.312-8*



DANFE

Documento Auxiliar da Nota Fiscal Eletrônica

Saída: 1

1

Entrada: 0

Nº 000000335

Série 001

Folha 1/1

Controle do Fisco



Chave de Acesso

3315 1286 6945 8500 0102 5500 1000 0003 3510 0000 3354

Consulta de autenticidade do portal nacional da NF-e
www.nfe.fazenda.gov.br/portal ou no site da Selaz autorizadora

Protocolo de Autorização

333150170438039 - 08/12/2015 - 13:00:46

CNPJ

86.694.585/0001-02

ESTE COMERCIO E DISTRIBUICAO LTDA ME - ADOS
Rua SOBRAL DE CAMPOS - LT 12 Q D. 108 - RODILANDIA
26083-280 - Nova Iguaçu - RJ
Fone/Fax: 21 2657 5781

Natureza de Operação

Venda a vista

Inscrição Estadual

77240667

Inscrição Estadual Sub. Tributária

Destinatário / Remetente

Nome/Razão Social
ASSOCIACAO DE PAIS E MESTRES EM DR ODIR ARAUJO

CNPJ/CPF
01.944.581/0001-82

Data de Emissão
08/12/2015

Endereço
Rua DONA CLEIA, S/N -

Bairro/Distrito
RODILANDIA

CEP
26083-115

Data Saída/Entrada
08/12/2015

Município
Nova Iguaçu

Fone

21 2658 4721

UF

RJ

Inscrição Estadual

Hora Saída/Entrada
11:34:00

Fatura

Nº da duplicata	Vencimento	Valor	Nº da duplicata	Vencimento	Valor	Nº da duplicata	Vencimento	Valor	Nº da duplicata	Vencimento	Valor	Nº da duplicata	Vencimento	Valor	Nº da duplicata	Vencimento	Valor
0000335-01	08/12/2015	2.437,00															

Cálculo dos Impostos

Base de Cálculo do ICMS	0,00	Valor do ICMS	0,00	Base Calc. do ICMS Subst.	0,00	Valor do ICMS Subst.	0,00	Valor Aprox. dos Trib. (IBPT)	453,02	Valor Total dos Produtos	2.437,00		
Valor do Frete	0,00	Valor do Seguro	0,00	Desconto	0,00	Out. Desp. Acessor.	0,00	Valor do IPI	0,00	Valor Deson.	0,00	Valor Total da Nota	2.437,00

Transportador / Volumes Transportados

Razão Social	Frete por Conta	Código ANTT	Placa Veículo	UF	CNPJ/CPF
	9 - Sem Frete				
Endereço	Município	UF	Inscrição Estadual		
Nome	Espécie	Marca	Numeração	Peso Bruto	Peso Líquido

Dados dos Produtos

Cód. Prod.	Descrição do Produto	NCM/SH	CST	CFOP	Med.	Quantidade	Vlr. Unitário	Vlr. Total	BC Icms	Vlr. Icms	Vlr. IPI	ALÍQ. %		Vlr. Aprox. dos Trib.
												ICMS	IPI	
598	Cartucho de Toner TN-590/650 DCP-8060/8080 KS	84439933	2102	5102	UN	3,0000	99,0000	297,00	0,00	0,00	0,00	0,00	0,00	51,11
518	Cartucho de Toner CB435/A36/CE285A 2K Kt	84439933	2500	5192	UN	3,0000	75,0000	225,00	0,00	0,00	0,00	0,00	0,00	38,72
1126	Cartucho de Toner ML-2851 5k K	84439933	2102	5102	UN	1,0000	145,0000	145,00	0,00	0,00	0,00	0,00	0,00	24,95
630	Refil de Tinta de quadro branco 01lt azul	32159000	0102	5102	UND	1,0000	189,0000	189,00	0,00	0,00	0,00	0,00	0,00	61,33
631	Refil de Tinta de quadro branco 01lt PRETA	32159000	0102	5102	UND	1,0000	189,0000	189,00	0,00	0,00	0,00	0,00	0,00	61,33
620	Papel A4 Folha P Copia / Impressao	48025810	0102	5102	UND	15,0000,0000	0,0300	450,00	0,00	0,00	0,00	0,00	0,00	53,84
995	HD 500Gb Sat Seagate	84717012	0102	5102	UN	2,0000	221,0000	442,00	0,00	0,00	0,00	0,00	0,00	69,13
1068	Nobreak 500 Va UPS Mini Mono 115v Preto	85044040	0102	5102	UN	1,0000	260,0000	260,00	0,00	0,00	0,00	0,00	0,00	48,57
595	Memoria 4G Kingston DDR3 1333 Box	84733042	0102	5102	UND	1,0000	240,0000	240,00	0,00	0,00	0,00	0,00	0,00	44,14

Dados Adicionais

Informações Complementares
I-DOC EMITIDO P/ME OU EPP OPTANTE P/SIMPLES NACIONAL
II-NAO GERA DIREITO A CREDITO FISCAL DE IPI
MD5: 4B28C7A9EC254D32537F7AAE52ED8781
Trib Aprox. R\$ 252,48 Fed - R\$ 200,54 Est - R\$ 0,00 Mun / Fonte:IBPT/FECOMERC/5oi7eW

Informações Adicionais ao Fisco

86.694.585/0001-02

YESTE COMÉRCIO E DISTRIBUIÇÃO
LTDA-ME.

R. Sabral de Campos, 108 - Loja
Linda Vista - Austin - CEP: 26.276-080

NOVA IGUAÇU - RJ

RECEBEMOS de APM do E.M.

Dr. Odir Araújo

CNPJ 01.944.581/0001-82

A IMPORTÂNCIA DE R\$ 2434,00

(Dois mil quatrocentos e trinta e sete reais)

PAG. ATRAVÉS DO CHEQUE Nº 850313

DE 08/12/15 DO BANCO 001

YESTE COMÉRCIO E DISTRIBUIÇÃO LTDA-ME

ADQUIRIDO COM RECURSOS
DO FND/PRODE

Novo Iguaçu, ____/____/____

01.944.581/0001-82

A. P. M. do E. M. Odir de Araújo

Rua Costa Cezia, S/Nº
Residencial - CEP: 26.063-115

NOVA IGUAÇU - RJ

*Confere
com o
original*

Denise
Denise G. Leopoldo da Silva
Diretora Geral
11696.312-8

Declaramos que recebemos o material constante
nesta Nota Fiscal, de acordo com a respectiva
especificação no dia 08 de 12 de 2015.
Nova Iguaçu, 08 de dezembro de 2015
Leopoldo - Diretor Geral
(Assinatura - Cargo)
Mônica Cabon - Recebevedora
(Assinatura - Cargo)



DANFE Documento Auxiliar de Nota Fiscal Eletrônica



210

Saída: 1
Entrada: 0
Nº 0000000334
Série 001
Folha 1/2

1

Chave de Acesso 3315 1286 6945 8500 0102 5500 1000 0003 3410 0000 3349

Consulta de autenticidade do portal nacional da NFe www.nfe.fazenda.gov.br/portal ou no site da Sefaz autorizadora
Protocolo de Autorização 333150170437886 - 08/12/2015 - 13:00:34
CNPJ 86.694.585/0001-02

VESTE COMERCIO E DISTRIBUICAO LTDA ME - ADOIS
Rua SOBRAL DE CAMPOS - LT 12 Q D, 108 - RODILANDIA
26083-280 - Nova Iguaçu - RJ
Fone/Fax: 21 2657 5761

Natureza de Operação
Venda a vista

Inscrição Estadual 77240667

Inscrição Estadual Sub. Tributária

Destinatário / Remetente

Table with fields: Nome/Razão Social (ASSOCIACAO DE PAIS E MESTRES EM DR ODIR ARAUJO), CNPJ/CPF (01.944.581/0001-82), Data de Emissão (08/12/2015), Endereço (Rua DONA CLEIA, S/N - RODILANDIA), CEP (26083-115), Data Saída/Entrada (08/12/2015), Município (Nova Iguaçu), Fone (21 2658 4721), UF (RJ), Inscrição Estadual, Hora Saída/Entrada (09:45:00)

Fatura

Table with columns: Nº da duplicata, Vencimento, Valor, Nº de duplicata, Vencimento, Valor, Nº de duplicata, Vencimento, Valor, Nº de duplicata, Vencimento, Valor, Nº de duplicata, Vencimento, Valor

Cálculo dos Impostos

Table with fields: Base de Cálculo do ICMS (0,00), Valor do ICMS (0,00), Base Calc. do ICMS Sub. (0,00), Valor do ICMS Sub. (0,00), Valor Aprox. dos Trib. (RPT) (515,64), Valor Total dos Produtos (2.167,20), Valor do Frete (0,00), Valor do Seguro (0,00), Desconto (0,00), Out. Desp. Acessor. (0,00), Valor do IPI (0,00), Valor Deson. (0,00), Valor Total da Nota (2.167,20)

Transportador / Volumes Transportados

Table with fields: Razão Social, Frete por Conta (9 - Sem Frete), Código ANTT, Placa Veículo, UF, CNPJ/CPF, Endereço, Município, UF, Inscrição Estadual, Quantidade, Espécie, Marca, Numeração, Peso Bruto, Peso Líquido

Itens dos Produtos

Main product table with columns: Cód. Prod., Descrição de Produto, NCM/EN, CST, CSOSM, CFOP, Med., Quantidade, Vlr. Utilitário, Vlr. Total, BC ICMS, Vlr. ICMS, Vlr. IPI, ALIQ. % (ICMS, IPI), Vlr. Aprox. dos Trib.

Dados Adicionais

Informações Complementares
I-DOC. EMITIDO P/ME OU EPP OPTANTE P/SIMPLES NACIONAL
II-NAO GERA DIREITO A CREDITO FISCAL DE IPI
MD5: 4B28C7A9EC254D32537F7AAE52ED8761
Trib Aprox R\$ 224,59 Fed - R\$ 291,06 Est - R\$ 0,00 Mun / Fonte:IBPT/FECOMERC/ SaiTeW

Informações Adicionais ao Fisco

Empty box for additional fiscal information.

186.694.585/0001-02

YESTE COMÉRCIO E DISTRIBUIÇÃO
LTDA-ME.

R. Sobral de Campos, 108 - Loja
Linda Vista - Austin - CEP: 26.276-080

NOVA IGUAÇU - RJ

[Handwritten signature]

RECEBEMOS de A.P.M. de E.M.

Odair Araujo

CNPJ nº 1944.581/0001-82

A IMPORTÂNCIA de R\$ 2.167,00

dois mil cento e sessenta e sete reais e vinte centavos

PAG. ATRAVÉS DE CHEQUE nº 850372

DE 08/12/15 DE VALOR 001

[Handwritten signature]
YESTE COMÉRCIO E DISTRIBUIÇÃO

ADQUIRIDO COM RECURSOS
DO FNDCE/PDDE

Nova Iguaçu, ____/____/____

Declaramos que recebemos o material constante
desta Nota Fiscal, de acordo com a respectiva
especificação no dia 08/12/15
Nova Iguaçu, 08 de dezembro de 2015
Leopoldo Silva - Diretor Geral
Mônica Cabron - Tesoureira
(Assinatura - Cargo)

101.944.581/0001-82

A. P. M. da E. M. Odair de Araújo

Rua Dona Clea, S/Nº
Recilândia - CEP: 26.083-115

NOVA IGUAÇU - RJ

Confere
com o
original

[Handwritten signature]
Denise G. Leopoldo da Silva
Diretora Geral
11/696.312-8

2016/023230



DANFE
Documento Auxiliar da
Nota Fiscal Eletrônica

Saida: 1
Entrada: 0
Nº 000000334
Série 001
Folha 2/2

1

Controle do Fisco

Chave de Acesso
3315 1286 8945 8500 0102 5500 1000 0003 3410 0000 3349

Consulta de autenticidade do portal nacional de NFe
www.nfe.fazenda.gov.br/portal ou no site da Sefaz autorizadora

ESTE COMERCIO E DISTRIBUICAO LTDA ME - ADOS
Rua SOBRAL DE CAMPOS - LT 12 O D. 108 - RODILANDIA
26033-280 - Nova Iguaçu - RJ
Fone/Fax: 21 2657 5761

Natureza de Operação Venda a vista	Protocolo de Autorização 333150170437886 - 08/12/2015 - 13:00:34
Inscrição Estadual 77240667	Inscrição Estadual Sub. Tributada
	CNPJ 86.694.585/0001-02

37	1361	Chamequinho A4 Amarelo 75G 100 Fls	48026610	0102	5102	UN	5,0000	5,0200	25,10	0,00	0,00	0,00	0,00	0,00	2,99
38	1363	Chamequinho A4 Rosa 75G 100 Fls	48026610	0102	5102	UN	5,0000	5,0200	25,10	0,00	0,00	0,00	0,00	0,00	2,99
39	1362	Chamequinho A4 Azul 75G 100 Fls	48026610	0102	5102	UN	5,0000	5,0200	25,10	-9,00	0,00	0,00	0,00	0,00	2,99

86.694.585/0001-02

YESTE COMÉRCIO E DISTRIBUIÇÃO
LTDA-ME.

R. Sobral de Campos, 108 - Loja
Linda Vista - Austin - CEP: 26.276-080

NOVA IGUAÇU - RJ

RECEBEMOS de APM da E M

Doutor Odir Araújo

CNPJ 01.944.581/0001-82

A IMPORTÂNCIA DE R\$ 2.167,20
(Dois mil cento e sessenta e sete reais e vinte centavos)

PAG. ATRAS DO CHEQUE Nº 850342
DE 08/12, 15 DO BANCO 001

YESTE COMÉRCIO E DISTRIBUIÇÃO LTDA-ME

ADQUIRIDO COM RECURSOS
DO FNDE/PDUE
Nova Iguaçu, / /

01.944.581/0001-82

A. P. M. da E. M. Odor de Araújo

Rua Dona Cleia, S/No
Rodilândia - CEP: 26.083-115

NOVA IGUAÇU - RJ

Declaramos que recebemos o material constante
nesta Nota Fiscal, de acordo com a respectiva
especificação no dia 08/12/15
Nova Iguaçu, 08 de dezembro de 2015
Olga Padilha - Diretora Geral
(Assinatura - Cargo)
Ruth de Almeida da Silva (secretaria)
(Assinatura - Cargo)

Confere
com original

Denise G. Leopoldo da Silva
Diretora Geral
11/696.312-8



DANFE
Documento Auxiliar da
Nota Fiscal Eletrônica

Saida: 1
Entrada: 0
Nº 000000338
Série 001
Folha 1/1

1

Controle de Fisco



Chave de Acesso

3315 1286 6945 8500 0102 5500 1000 0003 3810 0000 3380

Consulta de autenticidade do portal nacional da NFe
www.nfe.fazenda.gov.br/portal ou no site da Sefaz autorizadora

Protocolo de Autuação

333150172627840 - 11/12/2015 - 12:05:07

CNPJ

86.694.585/0001-02

ESTE COMERCIO E DISTRIBUICAO LTDA ME - ADOS
Rua SOBRAL DE CAMPOS - LT 12 Q D. 109 - RODILANDIA
28083-280 - Nova Iguaçu - RJ
Fone/Fax: 21 2657 5761

Natureza de Operação

Venda a vista

Inscrição Estadual

77240687

Inscrição Estadual Sub. Tributária

Destinatário / Remetente

Nome/Razão Social
ASSOCIAÇÃO DE PAIS E MESTRES EM DR ODIR ARAUJO

CNPJ/CPF
01.944.581/0001-82

Data de Emissão
11/12/2015

Endereço
Rua DONA CLEIA, S/N.

Bairro/Distrito
RODILANDIA

CEP
26083-115

Data Saída/Entrada
11/12/2015

Município
Nova Iguaçu

Fone
21 2658 4721

UF
RJ

Inscrição Estadual

Hora Saída/Entrada
11:51:00

Fatura

Table with columns: Nº de duplicata, Vencimento, Valor, Nº de duplicata, Vencimento, Valor, Nº de duplicata, Vencimento, Valor, Nº de duplicata, Vencimento, Valor, Nº de duplicata, Vencimento, Valor. Row 1: 0000338-01, 11/12/2015, 411,25

Cálculo dos Impostos

Table with columns: Base de Cálculo do ICMS, Valor do ICMS, Base Calc. do ICMS Subst., Valor do ICMS Subst., Valor Aprox. dos Trib. (IBPT), Valor Total dos Produtos, Valor do Frete, Valor do Seguro, Desconto, Out. Desp. Acessor., Valor do IPI, Valor Deson., Valor Total da Nota. Row 1: 0,00, 0,00, 0,00, 0,00, 105,49, 411,25, 0,00, 0,00, 0,00, 0,00, 0,00, 0,00, 411,25

Transportador / Volumes Transportados

Table with columns: Razão Social, Frete por Conte, Código ANTT, Placa Veículo, UF, CNPJ/CPF, Endereço, Município, UF, Inscrição Estadual, Quantidade, Espécie, Marca, Numeração, Peso Bruto, Peso Líquido. Row 1: 9 - Sem Frete

Detalhes dos Produtos

Table with columns: Cód. Prod., Descrição do Produto, NCM/SH, CST, CSOSN, CPDP, Med., Quantidade, Vlr. Unitário, Vlr. Total, BC Icms, Vlr. Icms, Vlr. IPI, ALIQ. % (ICMS, IPI), Vlr. Aprox. dos Trib. Rows 1-12 listing various products like Bola de Encher, Copo, Guaraná, etc.

2016/023230

Dados Adicionais

Informações Complementares

I-DOC. EMITIDO P/ME OU EPP OPTANTE P/SIMPLES NACIONAL
II-NAO GERA DIREITO A CREDITO FISCAL DE IPI
MD5: 4B28C7A9EC254D32537F7AAE52ED8761
Trib Aprox. R\$ 43,92 Fed - R\$ 61,53 Est - R\$ 0,00 Mun / Fonte:IBPT/FECOMERCI
5oi7eVW

Informações Adicionais ao Fisco

Empty table for additional fiscal information.

86.694.585/0001-02

YESTE COMÉRCIO E DISTRIBUIÇÃO
LTDA-ME.

R. Sobral de Campos, 108 - Loja
Linda Vista - Austin - CEP: 26.276-080

NOVA IGUAÇU - RJ

Compare com original

D. Silva
Denise S. Leopoldo da Silva
Diretora Geral
11/696.312-8

RECEBEMOS APM de Escola

Municipal Santos Odir Araújo

CNPJ 01.944.581/0001-82

A IMPORTÂNCIA DE R\$ 411,25

Quatrocentos e onze reais e vinte e cinco centavos

PAG. ATRAVÉS DO CHEQUE Nº 950379

DE 11/12/15 DO BANCO 0081

ADQUIRIDO COM RECURSOS
DO FNDE/PDDE

Nova Iguaçu, _____

YESTE COMÉRCIO E DISTRIBUIÇÃO LTDA-ME

Declaramos que recebemos o material constante
desta Nota Fiscal, de acordo com a respectiva
especificação no dia 11/12/15

Nova Iguaçu, 11 de dezembro de 2015

D. Leopoldo da Silva - Diretora
(Assinatura - Cargo)

Roberto Luiz da Silva (Secretaria)
(Assinatura - Cargo)

01.944.581/0001-82

A. P. M. da E. M. Odir de Araújo

Rua Dona Clea, S/No
Rodilândia - CEP: 26.083-115

NOVA IGUAÇU - RJ

2016/023230

38
Q

		PREFEITURA MUNICIPAL DE BELFORD ROXO SECRETARIA MUNICIPAL DE FAZENDA NOTA FISCAL ELETRÔNICA DE SERVIÇO - NFS-e				Número da NFS-e 87	
Data e Hora da Emissão		29/12/2015 13:54:43	Competência	29/12/2015	Código de Verificação	911687441	
Número do RPS		No. da NFS-e substituída		Local de Prestação		NOVA IGUAÇU - RJ	
Dados do Prestador de Serviços							
Razão Social/Nome		B.SANTOS ANTONIO CONSTRUÇÕES E REFORMAS ME					
Nome Fantasia							
CNPJ/CPF	14.799.990/0001-84	Inscrição Municipal	15365	Município	BELFORD ROXO - RJ		
Endereço e Cep		RUA ITACIABA ,SN - DAS GRAÇAS CEP: 26113-580					
Complemento:		LT 14 QD 14	Telefone:	(21)7820-3284	e-mail:	WERNECK7418@HOTMAIL.COM	
Dados do Tomador de Serviços							
Razão Social/Nome		ESCOLA MUNICIPAL DR. ODIR ARAUJO					
CNPJ/CPF	01.944.581/0001-82	Inscrição Municipal		Município	NOVA IGUAÇU - RJ		
Endereço e CEP		RUA DONA CLÉIA ,0 - RODILÂNDIA CEP: 26083-115					
Complemento:			Telefone:	(21)2658-4721	e-mail:		
Descrição dos Serviços							
MANUTENÇÃO DE TOMADAS E REDE ELÉTRICA.							
Código do Serviço / Alameda							
9.01 / 5590699 - Outros alojamentos não especificados anteriormente							
Detalhamento Operativo da Construção Civil							
Código da Obra		1		Código ART			
Tributos Federais							
PIS		COFINS		IR(R\$)		INSS(R\$)	
CSLL(R\$)							
Valor dos Serviços R\$		400,00		Natureza Operação		Valor dos Serviços R\$	
(-) Desconto Incondicionado				1-Tributação no município		(-) Deduções permitidas em lei	
(-) Desconto Condicionado				Regime especial Tributação		(-) Desconto Incondicionado	
(-) Retenções Federais		0,00		0-Nenhum		Base de Cálculo	
Outras Retenções				Opção Simples Nacional		X) Alíquota %	
(-) ISS Retido		0,00		1 - Sim		ISS a reter:	
(-) Valor Líquido R\$		400,00		Incentivador Cultura		(-) Valor do ISS: R\$	
				2-Não		0,00	
Avisos	1- Uma via desta Nota Fiscal será enviada através do e-mail fornecido pelo Tomador dos Serviços. 2- A autenticidade desta Nota Fiscal poderá ser verificada no site, belfordroxo.ginfes.com.br com a utilização do Código de Verificação. 3- Documento emitido por ME ou EPP optante pelo Simples Nacional. Não gera direito a crédito fiscal de ISS e IPI.						

RECEBI da A. P. M. da E. M. Dr. Odir Araújo.
 CGC nº 01.944.581/0001-82
 a importância de R\$ 400,00 (Quatrocentos
Reais
 pago através do cheque nº 850380
 de 29 / 12 / 2015
[Assinatura]
 Assinatura - Carimbo

Declaramos que recebemos o material constante
 desta Nota Fiscal, de acordo com a respectiva
 especificação no dia 29 / 12 / 2015.
 Nova Iguaçu, 29 de 12 de 2015.
[Assinatura] (Presidente)
 (Assinatura - Cargo)
[Assinatura] (Secretaria)
 (Assinatura - Cargo)

01.944.581/0001-82

A. P. M. da E. M. Odir de Araújo

Rua Dona Cleia, S/Nº
 Rodilândia - CEP: 26.083-115

NOVA IGUAÇU - RJ

Confere
 com o original

[Assinatura]
 Denise G. Leopoldo da Silva
 Diretora Geral
 11/696.312-8

ADQUIRIDO COM RECURSOS
 DO FNDE/PDDE

Nova Iguaçu, _____