

PAPELARIA LTDA
 ROD PRESIDENTE DUTRA
 BLOCO 01 / NUMERO 13900
 JARDIM TROPICAL - NOVA IGUAÇU - RJ
 CEP: 26-015-005 - SAC: 4020 - 0220

DANFE
 DOCUMENTO AUXILIAR
 DA NOTA FISCAL
 ELETRÔNICA

0 - ENTRADA
 1 - SAÍDA

Nº **11525**
 SÉRIE **1**
 FOLHA **1 / 4**



CHAVE DE ACESSO
3317 1205 2140 5300 2172 5500 1000 0115 2513 7384 8453

Consulta de autenticidade no portal nacional de NF-e
 www.nfe.fazenda.gov.br/portal ou no site da Sefaz Autorizadora

MUNICÍPIO DE NOVA IGUAÇU
VENDAS DE MERCADORIA
 INSCRIÇÃO ESTADUAL **87201945**

MUNICÍPIO DE NOVA IGUAÇU
VENDAS DE MERCADORIA
 INSCRIÇÃO ESTADUAL SUBST. TRIBUTÁRIA

DESTINATÁRIO
A.F.M. ENGENHO PEQUENO
 ENDEREÇO
RUA MARIA DA GLORIA
 MUNICÍPIO
NOVA IGUAÇU
 FATURA / DUPLICATA

DESTINATÁRIO
BARRO ENGENHO PEQUENO
 ENDEREÇO
FONTEFAX 2120004580
 MUNICÍPIO
RJ

DESTINATÁRIO
A.F.M. ENGENHO PEQUENO
 ENDEREÇO
26011-400
 MUNICÍPIO
RJ

BASE DE CÁLCULO DO ICMS
2.356,02

VALOR DO ICMS
465,33

VALOR DO FRETE
0,00

VALOR DO SEGURO
0,00

DESCONTO
0,00

BASE DE CÁLCULO DO ICMS DE SUBSTITUIÇÃO
0,00

VALOR DO ICMS DE SUBSTITUIÇÃO
0,00

VALOR TOTAL DOS PRODUTOS
3.891,17

VALOR TOTAL DA NOTA
3.891,17

RAZÃO SOCIAL
ENGENHO PEQUENO

ENDEREÇO
MUNICÍPIO

QUANTIDADE
21

ESPECIE
VOLUME(S)

NUMERAÇÃO
2120004580

MARCA
ENGENHO PEQUENO

PREÇO POR UNIDADE
0 - Emitente

CODIGO ANTT
UF

PLACA DO VEICULO REBOQUE
UF

PESO BRUTO
UF

PESO LÍQUIDO
UF

CÓD. PROD.	DESCRIÇÃO DOS PRODUTOS	NCM/SH	C.S.T.	CFOP	UN.	QUANT.	V. UNITARIO	V. TOTAL	BC. ICMS	V. ICMS	ALÍQUOTAS ICMS	V. IPI
53384	CARTOLINA 50X66 140GM BRANCO MASTER - PCT C/100 - MULTIVERDE	48025699	060	5405	PC	2.0000	36,8900	73,78	0,00	0,00	0,00	0,00
145946	GUILHOTINA 255 AREA CORTE 30,5CM (22X25,5CM) MASTER - CAIXA UNID. - MENNO	84411090	000	5102	CX	1.0000	109,9800	109,98	109,98	22,00	20,00	0,00
533912	PAPEL KRAFT OURO 80X120 75GM/M MASTER - PCT C/100 - MULTIVERDE	48059100	000	5102	PC	1.0000	51,8900	51,89	51,89	10,38	20,00	0,00
223127	PAPEL RÍNO A4 75GRS 500PLS MASTER - CAIXA C/10 - CHAMEX	48025610	060	5405	CX	1.0000	148,9700	148,97	0,00	0,00	0,00	0,00
36732	APAGADOR ANATÓMICO EM EVA R.311 ATACADO - IND UNID. - CORTILANTE	96039000	000	5102	UN	5.0000	3,7000	18,50	18,50	3,70	20,00	0,00
1002	APAGADOR PIQUADRO BRANCO N.150 ATACADO - IND UNID. - PILOT	96039000	000	5102	UN	20.0000	9,8000	196,00	196,00	39,20	20,00	0,00
149771	APONTADOR ESC. C/ DEPOSITO PEQUENO REF. 362 ATACADO - CAIXA C/48 - KIT	82141000	200	5102	CX	2.0000	10,2000	20,40	20,40	4,08	20,00	0,00
269307	BARBANTE ALGODÃO 03 FIOS 347 METROS ATACADO - IND UNID. - KOREA	52053100	000	5102	UN	2.0000	3,4000	6,80	6,80	1,36	20,00	0,00
261190	BARBANTE ALGODÃO 04 FIOS 259 METROS ATACADO - IND UNID. - KOREA	52053100	000	5102	UN	1.0000	3,4000	3,40	3,40	0,68	20,00	0,00
267192	BARBANTE ALGODÃO 08 FIOS 130 METROS ATACADO - IND UNID. - KOREA	52053100	000	5102	UN	2.0000	3,4000	6,80	6,80	1,36	20,00	0,00
374426	BORRACHA EVA 40X48X1,5MM AMARELO EVA-011 ATACADO - PCT C/10 - KIT	39761000	260	5405	PC	2.0000	9,6000	19,20	0,00	0,00	0,00	0,00
374445	BORRACHA EVA 40X48X1,5MM AZUL ESCURO EVA-018 ATACADO - PCT C/10 - KIT	39761000	260	5405	PC	2.0000	9,6000	19,20	0,00	0,00	0,00	0,00
374446	BORRACHA EVA 40X48X1,5MM MARRROM EVA-023 ATACADO - PCT C/10 - KIT	39761000	260	5405	PC	2.0000	9,6000	19,20	0,00	0,00	0,00	0,00
481480	BORRACHA EVA 40X48X1,5MM PEBLE EVA-032 ATACADO - PCT C/10 - KIT	39761000	260	5405	PC	2.0000	9,6000	19,20	0,00	0,00	0,00	0,00
374454	BORRACHA EVA 40X48X1,5MM PRETO EVA-028 ATACADO - PCT C/10 - KIT	39761000	260	5405	PC	2.0000	9,6000	19,20	0,00	0,00	0,00	0,00
374475	BORRACHA EVA 40X48X1,5MM ROSA PINK EVA-044 ATACADO - PCT C/10 - KIT	39761000	260	5405	PC	2.0000	9,6000	19,20	0,00	0,00	0,00	0,00
374429	BORRACHA EVA 40X48X1,5MM VERDE ESCURO EVA-013 ATACADO - PCT C/10 - KIT	39761000	260	5405	PC	2.0000	9,6000	19,20	0,00	0,00	0,00	0,00
244650	BORRACHA KIT 40 BRANCA 3,1X2,2X0,8CM RE-51-5-4 ATACADO - CAIXA C/40 - KIT	40169200	200	5102	CX	2.0000	8,1000	16,20	16,20	3,24	20,00	0,00

RESERVADO AO FISCO

INFORMAÇÕES COMPLEMENTARES

DATA DE EMISSÃO
04/12/2019

DATA DE ENTRADA/SAÍDA
04/12/2019

HORA DE SAÍDA

RESERVADO AO FISCO

VENDA PRESENCIAL / VENDEDOR: ELIZABETH ALVES PEDIDO: 151142/PAGAMENTO: CHEQUE A VISTA / ALIQ. 0% BASE C. 1535,15 V.ICMS 00,00 / ALIQ. 18% BASE C. 294,02 V.ICMS 52,92 / ALIQ. 20% BASE C. 2062,00 V.ICMS 412,41 / IMPOSTO RETIDO POR SUBSTITUIÇÃO CONFORME RICMS RJ ART 27 LIVRO II, INC. II, LIVRO II, ANEXO I ART 2 LIVRO II/ PROCOIN: RUA DA ALBUA, 05, SUBSÓLO, CENTRO RIO DE JANEIRO RJ, TEL. (21)151. / COMISSÃO DE DEFESA DO CONSUMIDOR ALIERI TEL: (21)288 8418 RUA ALFANDEGA, 08 CENTRO RJ

05.214.053/0021-721

PARCO PAPELARIA LTDA

Rodovia Presidente Dutra, 13.900
Jardim Tropical - CEP: 26.015-005
Nova Iguaçu - RJ

RS

ALISTAMOS QUE O MATERIAL CONSTANTE DO PRESENTE DOCUMENTO FOI RECEBIDO EM CONDIÇÕES SATISFATORIAS PARA O SERVIÇO PÚBLICO MUNICIPAL

Nova Iguaçu 09 de 12 de 2017

(Município) Sousa B. Silva (PI AD) 409330-5

(Assinatura) Assinatura de Manoela Vello Duque (Cargo e Município) DT 10/3034637

Recebemos APN. da EM Engenharia Provens.

Importância de R\$ 3.894,19

(Três mil oitocentos e noventa e cinco reais e dezesseis centavos).

pagos em 09/12/2017 (R\$ 8500,74).

omitido em 09/12/2017 referente a (R\$) nota (s) fiscal (s) 11525.

Assinatura por Extenso — Cargo

Adquirido com Recursos do FNDP

PAPELARIA LTDA
 ROD PRESIDENTE DUTRA
 BLOCO 01 / NUMERO 13900
 JARDIM TROPICAL - NOVA IGUAÇU - RJ
 CEP. 26.015-005 - SAC 4020 - 0220

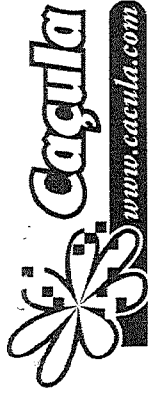

DANFE
 DOCUMENTO AUXILIAR
 DA NOTA FISCAL
 ELETRÔNICA

0 - ENTRADA
 1 - SAÍDA
 Nº 11525
 SÉRIE 1
 FOLHA 2 / 4

CHAVE DE ACESSO
 3317 1205 2140 5300 2172 5500 1000 0115 2513 7384 8453

Consulta de autenticidade no portal nacional da NF-e
 www.nfe.fazenda.gov.br/portal ou no site da Sefaz Autorizadora

NATUREZA DA OPERAÇÃO VENDAS DE MERCADORIA		INSCRIÇÃO ESTADUAL SUBST. TRIBUTÁRIA 87201945		DADOS DA NF-e PROTÓCOLO DE AUTORIZAÇÃO DE USO 331710162062915 04/12/2017 15:43:12-02:00	
INSCRIÇÃO ESTADUAL		CNPJ 05.214.053/0021-72		V. TOTAL	

CÓD. PROD.	NCM/SH	C.S.T.	CFOP	UN.	QUANT.	V. UNITÁRIO	V. TOTAL	BC. ICMS	V. ICMS	ALÍQUOTAS (%)	V. IPI
164723	39261000	060	5405	PC	1.0000	54,9900	54,99	0,00	0,00	0,00	0,00
	CAIXA ARQUIVO MORTO MULTILINHA GIGANTE AZUL ATACADO - PCT C/10 - ALAPLAST										
	CANETA COMPACTOR 07. PRETO ATACADO - CAIXA C/60 - COMPACTOR										
3187	96081000	060	5405	CX	1.0000	29,90	29,90	0,00	0,00	0,00	0,00
	CANETA COMPACTOR COLOR AZUL ATACADO - CAIXA C/12 - COMPACTOR										
335958	96081000	060	5405	CX	2.0000	14,6000	29,20	0,00	0,00	0,00	0,00
	CANETA KIT FI FONIA FINA 0,7 MM AZUL ATACADO - CAIXA C/30 - KIT										
335959	96081000	260	5405	CX	2.0000	22,9000	45,80	0,00	0,00	0,00	0,00
	CANETA KIT FI FONIA FINA 0,7 MM PRETO ATACADO - CAIXA C/30 - KIT										
569257	96081000	260	5405	CX	2.0000	25,5500	51,10	0,00	0,00	0,00	0,00
	CANETA SCRIIT 0,7MM VERMELHO H.53.06000 ATACADO - CAIXA C/30 - CIS										
123810	96110000	200	5102	UN	1.0000	159,9700	159,97	159,97	31,99	20,00	0,00
	CARIMBO NUMERADOR AUT. C/6 DIG REF.637 ATACADO - IND. UNID. - CARBINK										
534318	48102990	000	5102	PC	1.0000	12,5000	12,50	12,50	2,50	20,00	0,00
	CARTOLINA DUPLA FACE 45X66 120G/M2 AMARELO ATACADO - PCT C/20 - ROMITEC										
534323	48102990	000	5102	PC	2.0000	12,5000	25,00	25,00	5,00	20,00	0,00
	CARTOLINA DUPLA FACE 45X66 120G/M2 BRANCO ATACADO - PCT C/20 - ROMITEC										
534329	48102990	000	5102	PC	1.0000	12,5000	12,50	12,50	2,50	20,00	0,00
	CARTOLINA DUPLA FACE 45X66 120G/M2 LARANJA ATACADO - PCT C/20 - ROMITEC										
530070	48102990	000	5102	PC	1.0000	12,5000	12,50	12,50	2,50	20,00	0,00
	CARTOLINA DUPLA FACE 45X66 110G/M2 AZUL ROYAL ATACADO - PCT C/20 - NOVAPRINT										
530065	48102990	000	5102	PC	1.0000	12,5000	12,50	12,50	2,50	20,00	0,00
	CARTOLINA DUPLA FACE 48X66 110G/M2 VERDE BAND 061 ATACADO - PCT C/20 - NOVAPRINT										
1651	66071190	060	5405	PC	1.0000	20,9000	20,90	0,00	0,00	0,00	0,00
	CARTOLINA LAMINADA 49X59 170G/M2 AZUL ATACADO - PCT C/20 - EWD										
331650	32115190	200	5102	UN	2.0000	58,8900	117,78	117,78	23,56	20,00	0,00
	CARTUCHO REFIL. T6641201.2002555110 PRETO ATACADO - IND. UNID. - EPSON										
337631	32115190	200	5102	UN	1.0000	58,8900	58,89	58,89	11,78	20,00	0,00
	CARTUCHO REFIL. T6642201.2002555110 CIANO ATACADO - IND. UNID. - EPSON										
337632	32151900	200	5102	UN	1.0000	58,8900	58,89	58,89	11,78	20,00	0,00
	CARTUCHO REFIL. T6643201.2002555110 MAGENTA ATACADO - IND. UNID. - EPSON										
95041	35069120	000	5102	CX	25.0000	4,2000	105,00	105,00	18,90	18,00	0,00
	COLA COLORIDA 6 CORES ATACADO - CAIXA UNID. - KIT										
179155	35069120	000	5102	UN	2.0000	7,1500	14,30	14,30	3,86	18,00	0,00
	COLA PLÁSTICA 90GRS KIT ATACADO - PCT C/6 - KIT										
248172	35069120	000	5102	UN	2.0000	9,9500	19,90	19,90	5,38	18,00	0,00
	COLA PLÁSTICA 100GRS KIT ATACADO - IND. UNID. - KIT										
482175	39241000	060	5405	PC	10.0000	3,9500	39,50	39,50	0,00	0,00	0,00
	COPO DESCARTAVEL 200 ML - 201096 REF. CF-200 ATACADO - PCT C/100 - COPOBRAS										
2922	40169990	000	5102	UN	1.0000	5,2000	5,20	5,20	1,04	20,00	0,00
	ELÁSTICO MBRKUF 200 UNIDADES R.407008 ATACADO - IND. UNID. - MBRKUF										
490057	48171000	060	5405	PC	1.0000	19,2000	19,20	0,00	0,00	0,00	0,00
	ENVOLPE KRAFT OURO 22X32, 80GR R.1018/9026 ATACADO - PCT C/100 - MAITRA										
267419	56075590	200	5102	BL	1.0000	6,6000	6,60	6,60	1,32	20,00	0,00
	FIO METÁLICO IMM REF. C1-T. OLHO VELHO ATACADO - ROLO C/10MIS - KIT										
357250	39191090	200	5102	PC	5.0000	4,6000	23,00	23,00	4,60	20,00	0,00
	FITA ADESIVA 12X10 POLIUSIL COLOR BLISTER C/6 R.0803090002 ATACADO - PCT C/6 - ADELBRAS										
361791	58065200	000	5102	BL	1.0000	17,9200	17,92	17,92	3,58	20,00	0,00
	FITA ADESIVA 18X30 DUPLA FACE KIT R.24299-96 ATACADO - PCT C/4 - KIT										
334484	38065200	000	5102	PA	2.0000	11,7500	23,50	11,75	2,35	20,00	0,00
	FITA DECORATIVA REF. 63726.01 ATACADO - PECA C/10MIS - SINIMBU										
111422	39191090	000	5102	PC	4.0000	7,9800	31,92	31,92	6,38	20,00	0,00
	FITA P/EMB. 48X15 QUALITAPE TRANSPARENTE R.0811000019 ATACADO - PCT C/4 - ADELBRAS										
248616	96095000	000	5102	PC	4.0000	6,6000	26,40	0,00	0,00	0,00	0,00
	GARFO P/REFEICA0 SUPER REFORCADO BRANCO 3009 ATACADO - PCT C/50 - CLEAN WAVE										
233775	84729040	200	5102	CX	4.0000	13,8000	55,20	55,20	9,94	18,00	0,00
	GIZ DE CERA PEQUENO 12 CORES ATACADO - PCT C/12 - KIT										
568327	84729040	200	5102	CX	2.0000	27,0500	54,10	54,10	10,82	20,00	0,00
	GRAMPEADOR DE MESA C/6 P/20PIS ATACADO - CAIXA UNID. - CIS										
537849	84729040	200	5102	CX	1.0000	44,9400	44,94	44,94	8,99	20,00	0,00
	GRAMPEADOR METAL 100ELS R.95018 ATACADO - CAIXA UNID. - JOCAR										
197946	83059000	200	5102	PC	2.0000	9,5000	19,00	19,00	3,80	20,00	0,00
	GRAMPO 26x6-SLIK C/1000 KIT GALVANIZADO ATACADO - PCT C/10 - KIT										
3120	83055000	000	5102	CX	1.0000	12,5000	12,50	12,50	2,50	20,00	0,00
	GRAMPO ROCAMA 1068 ACO GALVANIZADO ATACADO - CAIXA C/5000 - ACC										
439469	93269090	200	5102	PC	7.0000	4,2500	29,75	29,75	5,95	20,00	0,00
	LACO MAGICO KIT 400MMX30MM ATACADO - PCT C/10 - KIT										
334738	96091000	200	5102	PT	1.0000	42,6700	42,67	42,67	7,68	18,00	0,00
	LAPIS GRAFITE HB NATARAI METALIC C/08BRACHA REF.45.7600 ATACADO - PCT C/72 - CIS										
248473	96091000	200	5102	CX	2.0000	24,9000	49,80	49,80	8,96	18,00	0,00
	LAPIS GRAFITE KIT 2 PRETO REF.80018 ATACADO - CAIXA C/144 - KIT										
128852	55112000	200	5102	CN	2.0000	12,8500	25,70	25,70	5,14	20,00	0,00
	LASTEX KIT N.03 C/500MIS BRANCO ATACADO - CONE C/500MIS - KIT										
529111	96082000	260	5405	CX	6.0000	11,7600	70,56	0,00	0,00	0,00	0,00
	MARCADOR P/QUADRO BRANCO RECARREGAVEL PRETO R.G-280 ATACADO - CAIXA C/12 - KIT										
233771	34079010	000	5102	PC	2.0000	14,9900	29,98	29,98	6,00	20,00	0,00
	MASSA P/MODELAR 12 CORES MACIA ATACADO - PCT C/6 - KIT										
346428	84716033	260	5405	CX	2.0000	7,9000	15,80	0,00	0,00	0,00	0,00
	MOUSE OPTICO C/3 BOTOES USB PRETO R.M0179 ATACADO - CAIXA UNID. - MULTILASER										
434045	85044040	060	5405	CX	1.0000	343,8500	343,85	0,00	0,00	0,00	0,00
	NO-BREAK 6088 POWER UPS 700VA MONO 115V PRETO ATACADO - CAIXA UNID. - TS SHARA										
3394	44219900	060	5102	PC	2.0000	2,7500	5,50	5,50	1,10	20,00	0,00
	PALITO DE PICOLE THEOTHO REF. 51010 ATACADO - PCT C/100 - THEOTHO										
189930	48121990	060	5405	PC	4.0000	1,9000	7,60	7,60	1,52	20,00	0,00
	PALITO PARA CHURRASCO BAMBU REF. 64100 ATACADO - PCT C/50 - THEOTHO										
536652	48122990	060	5405	PC	1.0000	10,9500	10,95	0,00	0,00	0,00	0,00
	PAPEL BRILHOS/LACE 50X60 AZUL CLARO 073 ATACADO - PCT C/40 - PAPEL SAO JOAO										
536660	48102290	060	5405	PC	1.0000	10,9500	10,95	0,00	0,00	0,00	0,00
	PAPEL BRILHOS/LACE 50X60 VERMELHO 072 ATACADO - PCT C/40 - PAPEL SAO JOAO										

DADOS DO PRODUTO/SERVICOS

2018 / 002824

46

105.214.053/0021-721

PARCO PAPELARIA LTDA

Rodovia Presidente Dutra, 13.900
Jardim Tropical - CEP: 26.015.005
Nova Iguaçu - RJ

130

ATESTAMOS QUE O MATERIAL CONSTANTE DO PRESENTE DOCUMENTO FOI RECEBIDO EM CONDIÇÕES SATISFAZIDAS PARA O SERVIÇO PÚBLICO MUNICIPAL

Nova Iguaçu, 12 / 2017

(Assinatura) *[Signature]* (Cargo e Matrícula) *[Signature]*
 (Assinatura) *[Signature]* (Cargo e Matrícula) *[Signature]*

107024637

Recebemos ^{EM} R\$ 3.891,17

a importância de R\$ 3.891,17

Três mil oitocentos e noventa e sete reais e dezesseite centavos.

para a despesa de R\$ 85,00

emitido em 04/02/2017 referente a(s) nota(s) fiscal(is) 11525

Assinatura por Extenso - C.198

Adquirido com Recursos do FNDK



PA' O PAPELARIA LTDA
 RÓD PRESIDENTE DUTRA
 BLOCO 01 / NÚMERO 13900
 JARDIM TROPICAL - NOVA IGUAÇU - RJ
 CEP: 26.015-405 - SAC 4020 - 0220

DANFE
 DOCUMENTO AUXILIAR
 DA NOTA FISCAL
 ELETRÔNICA

0 - ENTRADA
 1 - SAÍDA

Nº **11525**

SÉRIE **1**

FOLHA **3 / 4**



CHAVE DE ACESSO
3317 1205 2140 5300 2172 5500 1000 0115 2513 7384 8453

Consulta de autenticidade no portal nacional da NF-e
 www.nfe.fazenda.gov.br/portal ou no site da Sefaz Autorizadora

PROCOLO DE AUTORIZAÇÃO DE USO
 333170162062915 04/12/2017 15:43:12-02:00

DADOS DA NF-e
 CNPJ **05.214.053/0021-72**

INSCRIÇÃO ESTADUAL SUBST. TRIBUTÁRIA
87201945

NATUREZA DA OPERAÇÃO
VENDAS DE MERCADORIA

INSCRIÇÃO ESTADUAL

2018 / 002824

44

CÓB. PROD.	NCM/SH	C.S.T.	CFOP	UN.	QUANT.	Y. UNITÁRIO	Y. TOTAL	BC. ICMS	Y. ICMS	ALÍQUOTAS ICMS	Y. IPI
4154	32105990	060	5405	PC	2,0000	15,9900	31,98	0,00	0,00	0,00	0,00
359546	48081000	060	5405	PC	1,0000	6,5000	6,50	0,00	0,00	0,00	0,00
359547	48081000	060	5405	PC	1,0000	6,5000	6,50	0,00	0,00	0,00	0,00
359550	48081000	060	5405	PC	1,0000	6,5000	6,50	0,00	0,00	0,00	0,00
359553	48081000	060	5405	PC	1,0000	6,5000	6,50	0,00	0,00	0,00	0,00
370517	48081000	060	5405	PC	1,0000	11,9000	11,90	0,00	0,00	0,00	0,00
150722	48101490	000	5102	PC	10,0000	9,9000	99,00	99,00	19,80	20,00	0,00
4018	76071190	060	5405	PC	1,0000	17,9000	17,90	0,00	0,00	0,00	0,00
2438	42021210	060	5405	UN	5,0000	7,9000	39,50	0,00	0,00	0,00	0,00
487862	42021210	060	5405	PC	2,0000	12,6000	25,20	0,00	0,00	0,00	0,00
487500	42021210	060	5405	PC	2,0000	12,6000	25,20	0,00	0,00	0,00	0,00
140965	84729040	200	5102	CX	1,0000	16,9000	16,90	16,90	3,38	20,00	0,00
291174	84729040	200	5102	CX	1,0000	22,5000	22,50	22,50	4,50	20,00	0,00
172331	96033000	200	5102	PC	1,0000	8,6200	8,62	8,62	1,72	20,00	0,00
564526	96033000	200	5102	PC	1,0000	8,4200	8,42	8,42	1,68	20,00	0,00
548239	39204390	200	5102	UN	4,0000	5,9900	23,96	23,96	4,79	20,00	0,00
316574	39204390	060	5405	PC	20,0000	2,0000	40,00	0,00	0,00	0,00	0,00
516988	35052000	000	5102	PC	1,0000	21,0000	21,00	21,00	4,20	20,00	0,00
536989	35052000	000	5102	PC	1,0000	21,0000	21,00	21,00	4,20	20,00	0,00
414124	39232910	200	5102	PC	2,0000	8,9000	17,80	17,80	3,56	20,00	0,00
414129	63053000	200	5102	PC	2,0000	28,0900	56,18	56,18	11,24	20,00	0,00
421077	39232990	000	5102	PC	1,0000	2,9900	2,99	2,99	0,60	20,00	0,00
404781	39232990	000	5102	PC	1,0000	3,8500	3,85	3,85	0,77	20,00	0,00
419073	39232990	000	5102	PC	1,0000	3,8500	3,85	3,85	0,77	20,00	0,00
210890	39232990	000	5102	PC	2,0000	2,6000	5,20	5,20	1,04	20,00	0,00
414891	39202019	000	5102	PC	2,0000	7,9900	15,98	15,98	3,20	20,00	0,00
415277	56023000	200	5102	UN	1,0000	8,9000	8,90	8,90	1,78	20,00	0,00
181935	54077300	000	5102	UN	4,5000	9,2400	41,58	41,58	8,32	20,00	0,00
181939	52083900	000	5102	UN	3,0000	9,2400	27,72	27,72	5,54	20,00	0,00
482141	84716032	260	5405	UN	1,0000	22,9000	22,90	0,00	0,00	0,00	0,00
324426	32131000	060	5405	CX	2,0000	9,0600	18,12	0,00	0,00	0,00	0,00
324425	32131000	060	5405	CX	2,0000	9,0600	18,12	0,00	0,00	0,00	0,00
140959	82130000	260	5405	UN	2,0000	3,9900	7,98	0,00	0,00	0,00	0,00
547178	82130000	260	5405	UN	1,0000	16,1400	16,14	0,00	0,00	0,00	0,00
494131	32159000	000	5102	UN	1,0000	59,5900	59,59	59,59	11,92	20,00	0,00
1123	83059000	000	5102	CX	1,0000	14,7800	14,78	14,78	2,96	20,00	0,00
1125	83059000	000	5102	CX	1,0000	14,5700	14,57	14,57	2,91	20,00	0,00
1127	83059000	000	5102	CX	1,0000	14,2500	14,25	14,25	2,85	20,00	0,00
1128	83059000	000	5102	CX	2,0000	13,6600	27,32	27,32	5,46	20,00	0,00
111422	39191090	000	5102	UN	1,0000	2,8700	2,87	2,87	0,57	20,00	0,00

DADOS DO PRODUTO/SERVIÇOS

105.214.053/0021-721

PARCO PAPELARIA LTDA

Rodovia Presidente Dutra, 13.900
Jardim Tropical - CEP: 26.015.005

Nova Iguaçu - RJ

ds

ATESTAMOS QUE O MATERIAL CONSTANTE
DO PRESENTE DOCUMENTO FOI RECEBIDO
EM CONDIÇÕES SATISFATORIAS PARA O
SERVIÇO PÚBLICO MUNICIPAL

90000 Iguaçu, 01/12/2017

(Município) *Gene B. Silva* P11 10/3091637

(Assinatura) *Gene B. Silva* (Cargo e Matrícula)

9093320-5

Recebemos RRM. Em Engenharia Pequena
a importância de R\$ 3.894,14.

Tais qual valores e moedas e
um neon e desesse neon.

pago até 04/12/2017. Valor R\$ 8500,74

emitido em 04/12/2017. Valor R\$ 8500,74

nota (e) fiscal nº 8500,74.

Assinatura por Exatidão - Cargo

Adquirido com Recursos do FND

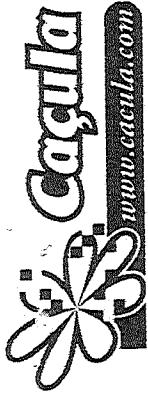

PARCO PAPELARIA LTDA
 ROD PRESIDENTE DUTRA
 BLOCO 01 / NUMERO 13900
 JARDIM TROPICAL - NOVA IGUAÇU - RJ
 CEP: 26.015-005 - SAC 4020 - 0220

DANFE
 DOCUMENTO AUXÍ
 DA NOTA FISCAL
 ELETRÔNICA

0 - ENTRADA
 1 - SAÍDA

Nº **11525**
 SÉRIE **1**
 FOLHA **4 / 4**

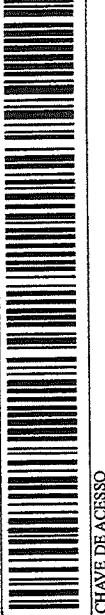

CHAVE DE ACESSO
3317 1205 2140 5300 2172 5500 1000 0115 2513 7384 8453
 Consulta de autenticidade no portal nacional da NF-e
 www.nfe.fazenda.gov.br/portal ou no site da Sefaz Autorizadora

NATUREZA DA OPERAÇÃO
VENDAS DE MERCADORIA
 INSCRIÇÃO ESTADUAL 87201945

DADOS DA NF-e
 PROTOCOLO DE AUTORIZAÇÃO DE USO
 333170162029215 04/12/2017 15:43:12-02:00

CNPJ
05.214.053/0021-72

CÓD. PROD.	NCM/SH	C.S.T.	CFOP	UN.	QUANT.	V. UNITÁRIO	V. TOTAL	BC. ICMS	V. ICMS	ALÍQUOTAS		V. IPI
										ICMS	PI	
324423	32131000	060	5405	UN	6,0000	3,0200	18,12	0,00	0,00	0,00	0,00	
324427	32131000	060	5405	UN	2,0000	3,0200	6,04	0,00	0,00	0,00	0,00	
324427	32131000	060	5405	UN	2,0000	3,0200	6,04	0,00	0,00	0,00	0,00	

DADOS DO PRODUTO/SERVÇOS

2018 / 002824

48

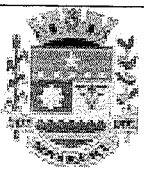

PREFEITURA DE NOVA IGUAÇU
SECRETARIA DE ECONOMIA E FINANÇAS - NOTA IGUAÇUANA
NOTA FISCAL ELETRÔNICA DE SERVIÇO - NFS-e

Número da
NFS-e
444

Data e Hora da Emissão	16/11/2017 16:41:05	Competência	16/11/2017	Código de Verificação	068189925
Número do RPS		No. da NFS-e substituída		Local da Prestação	NOVA IGUAÇU - RJ

Prestador de Serviço

Razão Social/Nome	FOTOCROMIA COPIADORAS LTDA				
Nome Fantasia					
CNPJ/CPF	05.789.462/0001-53	Inscrição Municipal	129267	Município	NOVA IGUAÇU - RJ
Endereço e CEP	Avn Doutor Mario Guimaraes ,837 - Centro CEP: 26255-230				
Complemento	LJ	Telefone	(21)2762-2980	e-mail	fiscal1@amrcontabilidade.com.br

Tomador de Serviço

Razão Social/Nome	A.P.M. ESCOLA MUNIC. ENGENHO PEQUENO				
CNPJ/CPF	01.934.729/0001-06	Inscrição Municipal	162116	Município	NOVA IGUAÇU - RJ
Endereço e CEP	RUA MARIA DA GLORIA ,, - Austin CEP: 26087-165				
Complemento	SN2	Telefone		e-mail	

Discriminação do Serviço

Serv. Recarga Xerox 3215 Quant. 02 Valor unit R\$ 90,00 Valor total: R\$180,00
 Serv. Recarga HP 1020 Quant. 01 valor unit. R\$ 90,00 Valor total: R\$ 90,00
 Serv. Manut. HP 1020 Quant. 01 valor unit. R\$ 150,00 Valor total: R\$ 150,00
 Serv. Manut. Xerox 3210 Quant. 01 valor unit. R\$ 150,00 valor total: R\$ 150,00
 Serv. Recarga Epson - preta Quant. 01 Valor unit. R\$ 67,00 Valor total: R\$ 67,00
 Valor aproximado dos tributos no serviço: 104,02

Código do Serviço / Atividade

14.01 / 951180001 - REPARAÇÃO E MANUTENÇÃO DE COMPUTADORES E DE EQUIPAMENTOS PERIFÉRICOS

Detalhamento Específico da Construção Civil

Código da Obra		Código ART	
----------------	--	------------	--

Tributos Federais

IR (R\$)	COFINS (R\$)	IR (R\$)	INSS (R\$)	CSLL (R\$)
Detalhamento de Valores - Prestador do Serviço		Outras Informações		Cálculo do ISSQN devido no Município
Valor do Serviço R\$	637,00	Natureza Operação	Valor do Serviço R\$	637,00
(-) Desconto Incondicionado	0,00	1-Tributação no município	(-) Deduções Permitidas em Lei	0,00
(-) Desconto Condicionado	0,00	Regime Especial Tributação	(-) Desconto Incondicionado	0,00
(-) Retenções Federais	0,00	0-Nenhum	Base de Cálculo	637,00
(-) Outras Retenções	0,00	Opção Simples Nacional	(x) Alíquota %	5,00
(-) ISSQN Retido	0,00	2 - Não	ISSQN a Reter	() Sim (X) Não
(=) Valor Líquido R\$	637,00	Incentivador Cultural	(-) Valor do ISSQN R\$	31,85
		2-Não		

Avisos
 1- Uma via desta Nota Fiscal será enviada através do e-mail fornecido pelo Tomador do Serviço.
 2- A autenticidade desta Nota Fiscal poderá ser verificada no site, <http://novaiguacu.ginfes.com.br> com a utilização do Código de Verificação.

Nova Iguaçu, 10 de Novembro de 2017.

À
A.P.M. Escola Munic. Engenho Pequeno
ATT : Daniele

Proposta Orçamentária

Conforme procedimento de nossa empresa segue, proposta de serviço para vossa escola:

Descrição:	Qte.	Material:	Valor Unit.:	Valor Total:
Serv. Recarga xerox 3515	02		R\$90,00	R\$180,00
Serv. Recarga HP 1020	01		R\$90,00	R\$90,00
Serv. Manut. HP1020	01		R\$150,00	R\$150,00
Serv. Manut. Xerox 3210	01		R\$150,00	R\$150,00
Serv. Recarga Epson - preta	01		R\$67,00	R\$67,00
Total:				R\$ 637,00

- Entrega imediata.
- Forma de pagamento: à vista
- Validade da proposta: 30 dias

[05.789.462/0001-53]

FOTOCROMIA COPIADORAS LTDA.
Av. Dr. Mário Guimarães, nº 837 Lj.-Lote 06
CENTRO CEP: 26.255-230

[NOVA IGUAÇU - RJ]

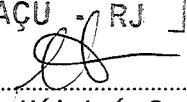
Mário José - Comercial

COPIER COSTA

CC

VENDAS E LOCAÇÃO

2018 / 002824

Rio de Janeiro 07 de Novembro de 2017

Escola Municipal engenho Pequeno
Dirª. Daniele

Segue orçamento conforme solicitação de vossa senhoria:

Descrição:	Qtd.	Valor Unitário	Valor Total
Recarga impressora 1020	01	R\$92,00	R\$92,00
Manutenção impressora 1020	01	R\$ 155,00	R\$155,00
Recarga Epson black	01	R\$ 71,80	R\$71,80
Recarga copiadora 3215	02	R\$95,00	R\$190,00
Manutenção copiadora 3215	01	R\$155,00	R\$155,00

✓ Total: R\$663,80

- Forma de pagamento: à vista
- Validade da proposta: 30 dias



04.964.319/0001-98

COPIER COSTA Comércio e

Assistência Técnica Ltda.

Rua Severino das Chagas, nº 386

SANTA CRUZ - CEP 23.510-045

RIO DE JANEIRO - RJ

Copier Costa Comércio e Assistência Técnica LTDA**CNPJ: 04.964.319/0001-98 – Insc. Estadual: 77.336.273****Rua Severino das Chagas, 386 – Santa Cruz – Rio de Janeiro – RJ****CEP: 23510-045 – Telefones: (21) 3157-6112 / 3158-4948 / 3395-3087****Email: assistenciatecnica@copiercosta.com.br / copiercosta@ig.com.br**

52
2018 / 002824

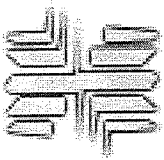

RC Barra Rio

O NOSSO NEGÓCIO É CÓPIA



Data: 01/11/2017
EM Engenho Pequeno
Para: Daniele

Proposta

Segue orçamento de serviço para escola do senhor (a) diretor (a):

▪ Recarga de tinta preta epson	01	R\$75,00	R\$75,00
▪ Manutenção e reparo xerox WC3215	01	R\$161,50	R\$161,50
▪ Recarga de toner xerox WC3215	02	R\$97,00	R\$194,00
▪ Manutenção e reparo HP laser jet1020	01	R\$160,00	R\$160,00
▪ Recarga de toner Hplaser jet1020	01	R\$97,00	R\$97,00

➤ **Total: R\$687,50**

08.151.857/0001-14

RC Barra Rio Comércio e Serviços
de Máquinas Copiadoras Ltda.

RUA LEOPOLDO, Nº 493 LOJA
ANDARAÍ - CEP 20.541-172
RIO DE JANEIRO - RJ

Att.:
Comercial.

RC Barra Rio Comércio e Serviços de Máquinas Copiadoras Ltda.
Rua Leopoldo, 493 Lj. - Andaraí - RJ - CEP: 20.541-170
Telefax.: (21) 2572-3900 / 3173-3908 Cel.: 98317-8004 / 98317-8008
CNPJ: 08.151.857/0001-14
E-mail: rcbarra.rio@gmail.com

Combates 2017.

2018 / 002824

Série	Número
	850072
Pago a	Safarema
Data	
Saldo Anterior	638.00
	1611117
Total	
Este Cheque	
Saldo	NF 441

Série	Número
	850074
Pago a	Caixa
Data	04/12/2017.
Saldo Anterior	
Total	R\$ 3.891,17.
Este Cheque	
Saldo	NF 11525

eh 0739

