

FOTOCROMIA COPIADORAS LTDA

Av. Dr. Mario Guimarães, 837 - Loja - Centro, Nova Iguaçu, RJ -
CEP: 26255230 - Fone/Fax: 2126672085

Documento Auxiliar da Nota Fiscal Eletrônica

0 - Entrada
1 - Saída

1

Nº 000.000.847

SÉRIE: 1

Página 1 de 1



CHAVE DE ACESSO

3315 0805 7894 6200 0153 5500 1000 0008 4716 7580 0774

Consulte a autenticidade na página oficial da Receita Federal do Brasil
NF-e www.nfe.fazenda.gov.br/portal ou no site da Sefaz Autorizadora

PROTOCOLO DE AUTORIZAÇÃO DE USO

333150119002294 - 28/08/2015 12:44

NATUREZA DA OPERAÇÃO

venda

INSCRIÇÃO ESTADUAL
77583220

INSCRIÇÃO ESTADUAL DO SUBST. TRIB

CNPJ

05.789.462/0001-53

DESTINATÁRIO/REMETENTE

CNPJ/CPF

01.942.733/0001-08

DATA DA EMISSÃO

21/08/2015

Razão Social

APM E.M. Stanislau Ribeiro do Amaral

Endereço

Rua Aristides M. de Souza, S/N -

Bairro/Distrito

Cerâmica

CEP

26210-000

Município

Nova Iguaçu

Fone/Fax

UF

RJ

INSCRIÇÃO ESTADUAL

HORA DE ENTRADA/SAÍDA

FATURA

PAGAMENTO À VISTA

CÁLCULO DO IMPOSTO

BASE DE CÁLCULO DO ICMS	VALOR DO ICMS	BASE DE CÁLCULO DO ICMS ST	VALOR DO ICMS ST	VALOR TOTAL DOS PRODUTOS
0,00	0,00	0,00	0,00	800,00
VALOR DO FRETE	VALOR DO SEGURO	DESCONTO	OUTRAS DESPESAS ACESSÓRIAS	VALOR DO IPI
0,00	0,00	0,00	0,00	0,00
				VALOR TOTAL DA NOTA
				800,00

TRANSPORTADOR/VOLUMES TRANSPORTADOS

RAZÃO SOCIAL	FRETE POR CONTA	CÓDIGO ANTT	PLACA DO VEÍCULO	UF	CNPJ/CPF
	1 - Destinatário/Remetente				
MUNICÍPIO	MUNICÍPIO			UF	INSCRIÇÃO ESTADUAL
QUANTIDADE	ESPECIE	MARCA	NUMERAÇÃO	PESO BRUTO	PESO LÍQUIDO

DADOS DO PRODUTO/SERVIÇO

CODIGO	DESCRIÇÃO DO PRODUTO/SERVIÇO	NCM/SH	GST	CFOP	UNID.	QTD	VL. UNIT.	VL. TOTAL	BC ICMS	VL. ICMS	VL. IPI	ALIQ. ICMS	ALIQ. IPI
28190	Troféu MD	73066099	0102	5102	uni	2,0009	89,2000	178,40					
6755	Camisa malha - color esp	61051000	0102	5102	uni	30,0000	17,0000	510,00					
5567	Medalha GR	99000230	0102	5102	uni	20,0000	5,5800	111,60					

CÁLCULO DO ISSQN

MUNICÍPIO - MUNICIPAL	VALOR TOTAL DOS SERVIÇOS	BASE DE CÁLCULO DO ISSQN	VALOR DO ISSQN
129267			

DADOS ADICIONAIS

INFORMAÇÕES COMPLEMENTARES Documento emitido por ME ou EPP optante pelo Simples Nacional -1. PROCON tel.151 Rua D'Ajuda - centro - Rio de Janeiro, val - por alíquota dos tributos de venda: 60,32.	RESERVADO AO FISCO <i>Conferir com o original</i> <i>Sobouza</i> <i>11/698.443-2</i>
--	---

[05.789.462/0001-53]

FOTOCROMIA COPIADORAS LTDA.
Av. Dr. Mário Guimarães, nº 837 Lj.-Lote 06
CENTRO CEP: 26.255-230

[NOVA IGUAÇU - RJ]

[01.942.733/0001-08]

E. M. ESTANISLAU
RIBEIRO DO AMARAL
Rua Aristotolina Mariano de Souza, S/Nº
Cerâmica - CEP: 26.630-831

[NOVA IGUAÇU - RJ]

da Escola M. E. L. do Amaral

a importância de 8000 reais

cheque n.º 850 738 de 21/05/15
do Banco do Brasil.

ASSINATURA

CARIMBO

material adquirido
com recursos do FNDE

Declaramos que recebemos o
material constante desta nota
fiscal de acordo com a resposi-
ta especificação no dia 21/8/2015
nova Iguaçu, 21/8/2015

Sirlene Martins de Iha PII 10/696199-9
assinatura cargo matrícula

Sandra Fêlix da Silva PII 10/631951-0
assinatura cargo matrícula

*fs 250
ds*



PREFEITURA DA CIDADE DE NOVA IGUAÇU
SECRETARIA MUNICIPAL DE ECONOMIA E FINANÇAS
NOTA FISCAL DE SERVIÇOS ELETRÔNICA - NFS-e

Número da Nota: **2016/00050533 2394**
 Data e Hora de Emissão: **21/08/2015 14:16:56**
 Código de Verificação: **0aed0fee**

PRESTADOR DE SERVIÇOS
 Nome/Razão Social: **FOTOCROMIA COPIADORAS LTDA** Inscrição Municipal: **129267**
 CPF/CNPJ: **05.789.462/0001-53**
 Endereço: **RUA DOUTOR MARIO GUIMARAES, Nº000837 - LJ - BAIRRO CENTRO - CEP:26000-000**
 Município: **NOVA IGUAÇU** UF: **RJ**

TOMADOR DE SERVIÇOS
 Nome/Razão Social: **APM E.M. ESTANISLAU RIBEIRO DO AMARAL**
 CPF/CNPJ: **01.942.733/0001-08**
 Endereço: **RUA ARISTIDES M. DE SOUZA, NºS/N - BAIRRO CERAMICA - CEP:26210-000**
 Município: **NOVA IGUAÇU** UF: **RJ** E-mail: **fotocromia@msn.com**

DISCRIMINAÇÃO DOS SERVIÇOS
 Descrição: **SERVIÇO DE RECARGA E MANUTENÇÃO. VALOR APROXIMADO DOS TRIBUTOS DO SERVIÇO: 169,65.**

Tributável	Item	Qtde	Unitário R\$	Total R\$
SIM	SERV.MANUT.XEROX 321D	1	150,00	150,00
SIM	SERV.MANUT.SAM 4521	1	150,00	150,00
SIM	SERV.MANUT.SAMSUNG 2155	1	150,00	150,00
SIM	SERV.RECARGA SAM 2165 C/CHIP	2	160,00	320,00
SIM	SERV.RECARGA CILINDRO SAM 4521	1	170,00	170,00
SIM	SERV.RECARGA XEROX 3210	4	80,00	320,00
SIM	SERV.RECARGA SAM 4521	4	60,00	240,00

DOCUMENTO EMITIDO POR ME OU EPP OPTANTE PELO SIMPLES NACIONAL

PTS (0,0000%): **R\$ 0,00** Cofins (0,0000%): **R\$ 0,00** INSS (0,0000%): **R\$ 0,00** IR (0,0000%): **R\$ 0,00** CSLL (0,0000%): **R\$ 0,00**

VALOR TOTAL DA NOTA = R\$ 1.500,00

Valor Total das Deduções: **R\$ 0,00** Base de Cálculo: **R\$ 1.500,00** Alíquota: **3,84%** Valor do ISS: **R\$ 57,60**

Mês de Competência da Nota Fiscal: **08/2015**
 Recolhimento: **ISS A RECOLHER PELO PRESTADOR**
 Prestador optante Simples Nacional e sua alíquota é 3,84%.
 CNAE: **951180000**

OUTRAS INFORMAÇÕES
 Local da Prestação do Serviço: **NOVA IGUAÇU/RJ**
 Tributação: **TRIBUTÁVEL S.N.**
 Descrição da Atividade: **Reparação e manutenção de computadores e de equipa**

confere com o original.

*Sousa
11/698 743-e.*



05.789.462/0001-53

FOTOCROMIA COPIADORAS LTDA.
Av. Dr. Mário Guimarães, nº 837 L.J. - Lote 08
CENTRO CEP: 26.255-230

NOVA IGUAÇU - RJ

01.942.733/0001-08

E. M. ESTANISLAU
RIBEIRO DO AMARAL
Rua Aristotelina Mariano de Souza, S/Nº
Cerâmica - CEP: 26.030-831

NOVA IGUAÇU - RJ

da Escola M. B. Ribeiro do Amaral
a importância de 15000 (quinze mil e
quinhentos reais), paga através do
cheque n.º 850735 de 21/08/2015
do Banco do Brasil.

ASSINATURA

CARTEIRO

material adquirido
com recursos do FNDE

Declaramos que recebemos o
material constante desta nota
fiscal de acordo com a respectiva
especificação no dia 21/08/2015.
Nova Iguaçu, 21/08/2015

Suzelene Martins de Souza
matrícula
PII
cargo
101696199-9

Carla Stefela da Cruz
assinatura
PII
cargo
101031951-0
matrícula



ESTADO DO RIO DE JANEIRO
PREFEITURA DA CIDADE DE NOVA IGUAÇU
SECRETARIA MUNICIPAL DE EDUCAÇÃOPROGRAMA / AÇÃO: Mais EducaçãoNOME DA RAZÃO SOCIAL: APM DA EM Estimilau Ribeiro do AmaralENDEREÇO: R. Aristotelina mariano de Souza s/nº - Prâncica - RJCEP: 26.030.830CNPJ: 01.942.733/0001-08TEL: 3.493.1542**RECIBO DE PRESTAÇÃO DE SERVIÇOS**O Sr. Adriana Silva dos Santos morador da rua
Virgínia, nº 170,

(Rua/Avenida)

(nº)

portador(a) do CPF n.º 076.804.707-23 RG nº 112.899.323 DCE/RJ, prestou os seguintes serviços nesta Unidade

(Complemento)

(Bairro)

(Cidade)

(UF)

Escolar: A confecção de 15 (quinze) camisas publicitadas "Colégio Mágico", para a apresentação na Casa de Cultura, no dia 26/08/2015.Valor do serviço: R\$ 285,00 (duzentos e oitenta e cinco reais)O serviço foi pago com o cheque nº 850.447 do Banco do Brasil, Agência 0080, conta nº 40904-2.Adriana Silva dos Santos

Assinatura do Prestador de Serviço

Sousa

Assinatura do Presidente da APM

Simone M. Macedo R. de Souza
Diretora Geral
11/698.743-2Tatiana Batista dos Anjos

Assinatura da Tesoureira da APM

Nova Iguaçu, 24 de agosto de 2015.+ Sonia Regina G. B. de Lisevedo

Assinado e datado por um Funcionário Efetivo da Escola

301682-440-3

[01.942.733/0004-08]

EL NI. EDUARDO
RIBEIRO DO AMARAL

Rua Aristides Maria de Souza, 577
Cerâmica - CEP: 29.030-001

[NOVA IGUAÇU - RJ]



Recebi da A.F.M. do C.M.

C.M. E.L. do Amaral

a importância de R\$ 85,00, de quatorze

e oitenta e cinco reais, paga através do
cheque n. 850 747 de 24/08/2015
do Banco do Brasil.

Adriana S. Santos

ASSINATURA

CARIMBO

material adquirido
com recursos do FNDP.

Declaramos que recebemos
o material constante do
respectivo ^{recibo} de prestação de servi-
ços de acordo com a respecti-
va especificação no dia
24/08/2015.

Nova Iguaçu, 24/08/2015.

Amestrina de Souza Professora 101683989.1
Assinatura cargo matrícula

Sonia Regina Gabriel Prof. II 101687440.9
Assinatura cargo matrícula

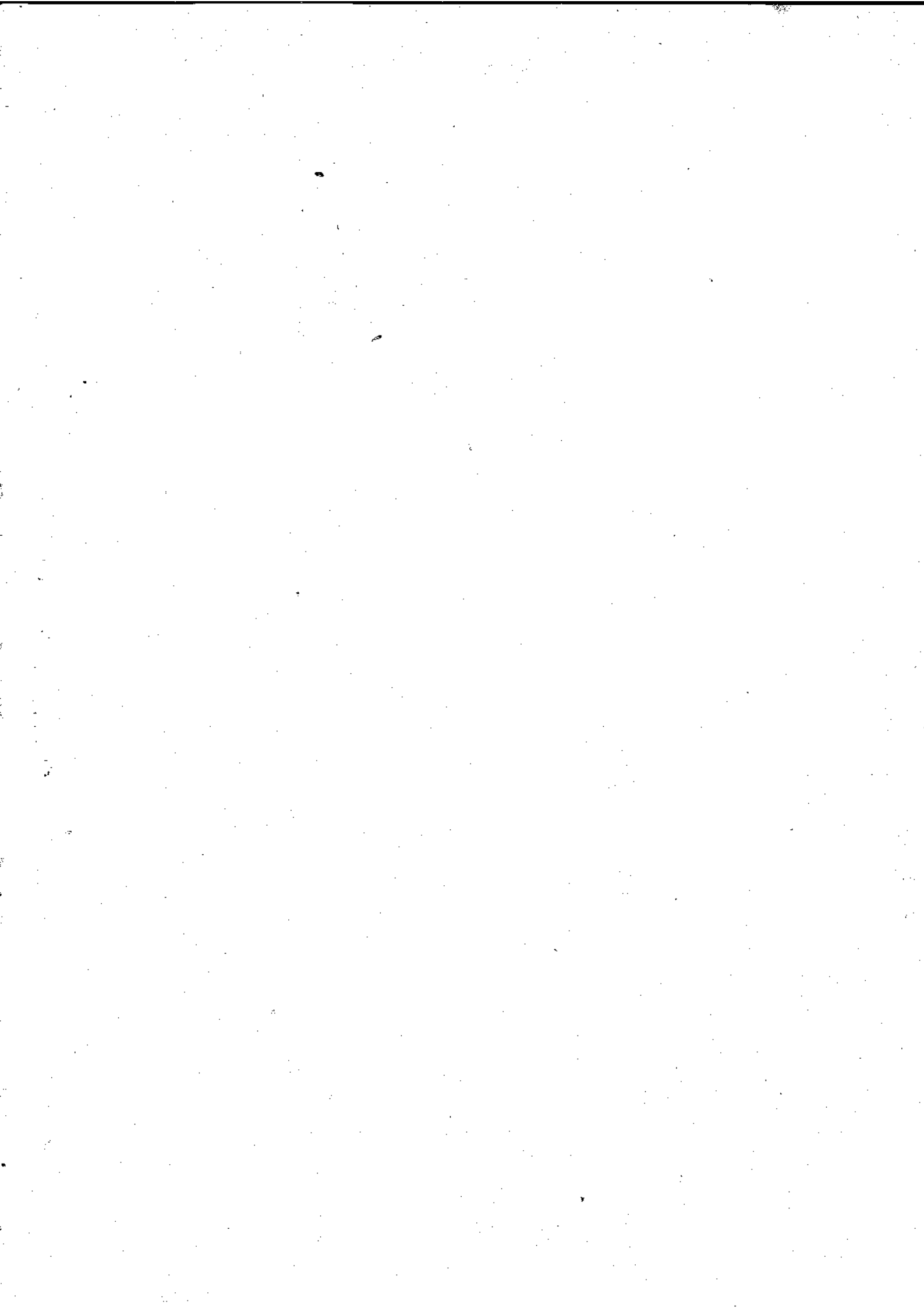

fls 254
2016/032394

Nº		N.º Inscricão 21 de AGO de 20 15	
Nome <i>Comunidade Confecções</i>			
Endereço <i>Rua do Castelinho 175 Ananias</i>			
Cidade <i>Nova Iguaçu</i> Estado <i>RJ</i>			
15	<i>comissos sublimadas</i>	<i>20,00</i>	<i>300,00</i>
CNPJ: <i>20 441 886 /0001-16</i>			
TOTAL GERAL R\$		<i>300,00</i>	

fls 255
da

Nº N. Iguaçu 23 de Ago de 20. 15

Nome SUBLIME ART ESTAMPARIA

Endereço AV. GOV. LEONEL DE MOURA BRIZOLADA

Cidade BELFORD ROXO Estado RS

15	CAMISAS SUBLIMÁTICAS (UNIDADE R\$ 18,00)		270,00
15	ESTAMPAS SUBLIMÁTICAS (UNIDADE R\$ 7,00)		105,00
CPF: 071.068.507 - 64			
<i>Sign</i>			
TOTAL GERAL R\$			375,00

CÓD. 007

PACHECO-PRINT

Nº N. Iguaçu 24 de agosto de 20. 15

Nome D & G Estamparia

Endereço Rua Virginia, 110

Cidade Ruque de Lencois Estado RJ

15	camisas sublimadas unid "Balão Mágico"		19,00
P. E. M. Estanislau Ribeiro de General			
CPF: 076 804 707 - 23			
<i>ca</i>			
TOTAL GERAL R\$			285,00

CÓD. 007

PACHECO-PRINT