

## RELATÓRIO E RECIBO MENSAL DE ATIVIDADES DESENVOLVIDAS POR VOLUNTÁRIO

BLOCO 1 - IDENTIFICAÇÃO DA UNIDADE EXECUTORA PRÓPRIA (UEX)		02 - CNPJ 01.920.226/0001-73	03 - Município NOVA IGUAÇU	04 - UF R.J	05 - Mês/Ano 08/2018
BLOCO 2 - IDENTIFICAÇÃO DO VOLUNTÁRIO		06 - Nome Maura de Fátima Vasconcelos Santos	07 - CPF 07428318769	08 - Endereço Rua Jasmim 320 casa 2	09 - Telefone 9135-7234
10 - Data do Mês	11 - Dia da Semana	12 - Horário	13 - Atividades Realizadas	14 - Rubrica	
01/08	Quarta	10h as 15h	Planejamento das atividades	Maua de Fátima	
02/08	Sexta	10h as 15h	Conversa periploia da música para Branca - Sun Gonyaga	Maua de Fátima	
06/08	segunda	10h as 15h	Atividade sobre o Selo de Brancos - Adrijunilda e Cláudia	Maua de Fátima	
09/08	quarta	10h as 15h	Exercício de música de roda: Escritos de João - fixando	Maua de Fátima	
10/08	sexta	10h as 15h	Exercício de música de roda: samba feliz	Maua de Fátima	
13/08	segunda	10h as 15h	Exercício de música de roda: ciranda arandinha	Maua de Fátima	
15/08	quarta	10h as 15h	Cantiga de roda: Niver para no gato	Maua de Fátima	
17/08	sexta	10h as 15h	Exercício de música de roda: Escritos de João	Maua de Fátima	
20/08	segunda	10h as 15h	Exercício de música de roda: Escritos de João	Maua de Fátima	
22/08	quarta	10h as 15h	Exercício de música de roda: Escritos de João	Maua de Fátima	
24/08	sexta	10h as 15h	Exercício de música de roda: Escritos de João	Maua de Fátima	
27/08	segunda	10h as 15h	Exercício de música de roda: Escritos de João	Maua de Fátima	
29/08	quarta	10h as 15h	Exercício de música de roda: Escritos de João	Maua de Fátima	
31/08	sexta	10h as 15h	Exercício de música de roda: Escritos de João	Maua de Fátima	
15 - Recebi da Unidade Executora Própria, identificada no Bloco 1, a importância de (inclusive, por extenso) R\$ 420,00 (Quatrocentos e vinte) referente a realização de serviço voluntário em atividades voltadas à Educação Integral, em escolas públicas definidas em Resolução do Conselho Deliberativo do FNDE, que dispõe, sobre os procedimentos e as formas de execução e prestação de contas do Programa Dinheiro Direto na Escola (PDDE).					
BLOCO 4 - AUTENTICAÇÃO					
Nova Iguaçu, 31 de agosto de 2018		Assinatura do Voluntário			
Local e Data		Maura de Fátima Vasconcelos Santos			
Certifico que as atividades foram realizadas nos termos relatados e de forma satisfatória.					
Nova Iguaçu, 06 de setembro de 2018		Nome do(a) Dirigente ou do(a) Representante Legal da UEX		Elaine Toledo Santos	
Local e Data		Assinatura do(a) Dirigente ou do(a) Representante Legal da UEX		Elaine Toledo Santos	

## RELATÓRIO E RECIBO MENSAL DE ATIVIDADES DESENVOLVIDAS POR VOLUNTÁRIO

BLOCO 1 - IDENTIFICAÇÃO DA UNIDADE EXECUTORA PRÓPRIA (UEX)		02 - CNPJ 01.920.226/0001-73	03 - Município NOVA IGUAÇU	04 - UF R.J	05 - Mês/Ano 08/2018
BLOCO 2 - IDENTIFICAÇÃO DO VOLUNTÁRIO		06 - Nome Crisleide de Carvalho Mouta da Silva	07 - CPF 122.228.987-08	08 - Endereço Rua: Paul, 158/204	09 - Telefone 24 9733015170
BLOCO 3 - TRABALHO REALIZADO					
10 - Data do Mês	11 - Dia da Semana	12 - Horário	13 - Atividades Realizadas	14 - Rubrica	
01/08	quarta	10h às 15h	Planejamento das atividades	CPD	
02/08	quinta	10h às 15h	Cantando a música: Escravos de Je	CPD	
07/08	terça	10h às 15h	Afinando e necessitando cordão novo da música anterior	CPD	
08/08	quarta	10h às 15h	Cantando a música: Eu entri no mar	CPD	
09/08	quinta	10h às 15h	Brincando com a letra da música: marinheiro na	CPD	
14/08	terça	10h às 15h	música: meu limão, meu limão	CPD	
15/08	quarta	10h às 15h	Brincando com a música: Projeto Foleto	CPD	
16/08	quinta	10h às 15h	música: Parado da Branca - Projeto Foleto	CPD	
21/08	terça	10h às 15h	Brincando com a música: Projeto Foleto	CPD	
22/08	quarta	10h às 15h	Brincando com a música: Projeto Foleto	CPD	
23/08	quinta	10h às 15h	Brincando com a música: Projeto Foleto	CPD	
28/08	terça	10h às 15h	Brincando com a música: Projeto Foleto	CPD	
29/08	quarta	10h às 15h	Brincando com a música: Projeto Foleto	CPD	
30/08	quinta	10h às 15h	Brincando com a música: Projeto Foleto	CPD	
15 - Recebi da Unidade Executora Própria, identificada no Bloco 1, a importância de (inclusive, por extenso) R\$ 420,00 (Quatrecientos e vinte) referente a realização de serviço voluntário em atividades voltadas à Educação Integral, em escolas públicas definidas em Resolução do Conselho Deliberativo do FNDE, que dispõe, sobre os procedimentos e as formas de execução e prestação de contas do Programa Dinheiro Direto na Escola (PDDE).					
BLOCO 4 - AUTENTICAÇÃO					
Nova Iguaçu, 30 de Agosto de 2018		Local e Data			
Certifico que as atividades foram realizadas nos termos relacionados e de forma satisfatória.					
Nova Iguaçu, 06 de Setembro de 2018		Local e Data			
Nome do(e) Dirigente ou do(a) Representante Legal da UEx		Nome do(e) Dirigente ou do(a) Representante Legal da UEx			
Assinatura do(a) Voluntário		Assinatura do(a) Representante Legal da UEx			

*Crisleide de Carvalho Mouta da Silva*  
Assinatura do Voluntário

*Elaine Toledo Dir*  
Diretora Ger  
111694.3011

*Elaine Toledo*  
Assinatura do(a) Representante Legal da UEx

*Elaine Toledo Pereira*  
Assinatura do(a) Representante Legal da UEx

*Elaine Toledo Pereira*  
Assinatura do(a) Representante Legal da UEx

**RELATÓRIO E RECIBO MENSAL DE ATIVIDADES DESENVOLVIDAS POR VOLUNTÁRIO**

BLOCO 1 - IDENTIFICAÇÃO DA UNIDADE EXECUTORA PRÓPRIA (UEX)		02 - CNPJ 01.920.226/0001-73		03 - Município NOVA IGUAÇU		04 - UF R.J		05 - Mês/Ano 08/2018	
BLOCO 2 - IDENTIFICAÇÃO DO VOLUNTÁRIO		07 - CPF 166.334.127-38		08 - Endereço Washington Luis, 46, casa 13		09 - Telefone (21) 99072.8660			
06 - Nome Rivaila Malheiros Pereira de Araujo									
BLOCO 3 - TRABALHO REALIZADO		11 - Dia da Semana		12 - Horário		13 - Atividades Realizadas		14 - Rubrica	
01/08	segunda	10h às 15h	Planejamento das atividades						Plan
02/08	segunda	10h às 15h	Execução do texto analizando figuras de linguagem e revisões						Plan
03/08	terça	10h às 15h	Leitura do texto: "Oração / Intempéries"						Plan
08/08	quarta	10h às 15h	Trabalho de casa - desdobrando as palavras						Plan
09/08	quinta	10h às 15h	Trabalho com adivinhas - leitura e interpretação						Plan
10/08	sexta	10h às 15h	Trabalho com ditados populares						Plan
15/08	quarta	10h às 15h	Leitura da parábola da misericórdia - Ana Branca - Luiz Gonzaga - Seleção						Plan
16/08	quinta	10h às 15h	Leitura e interpretação do livro: Mami, a origem da amandoeira						Plan
17/08	sexta	10h às 15h	Atividades de contos para o evento sobre o folclore						Plan
22/08	quarta	10h às 15h	Realização do projeto folclore						Plan
23/08	quinta	10h às 15h	Leitura e interpretação do livro: Maus primeiros contos						Plan
24/08	sexta	10h às 15h	Atividade de leitura oral de leitura - conhecendo os livros						Plan
29/08	quarta	10h às 15h	Leitura de tiras - Língua						Plan
30/08	quinta	10h às 15h	Leitura e escrita de cartões de visita						Plan
31/08	sexta	10h às 15h	Leitura e produção textual						Plan
15 - Recebi da Unidade Executora Própria, identificada no Bloco 1, a importância de (inclusive, por extenso) R\$ 480,00 (Quatrocentos e oitenta e oito reais), pago com cheque nº 350003, a título de ressarcimento de despesas com transporte e alimentação referente a realização de serviço voluntário em atividades voltadas à Educação Integral, em escolas públicas definidas em Resolução do Conselho Deliberativo do FNDE, que dispõe, sobre os procedimentos e as formas de execução e prestação de contas do Programa Dinheiro Direto na Escola (PDDE).									
BLOCO 4 - AUTENTICAÇÃO									
Nova Iguaçu, 31 de agosto de 2018									
Local e Data									
Certifico que as atividades foram realizadas nos termos relatados e de forma satisfatória.									
Nova Iguaçu, 06 de setembro de 2018									
Local e Data									
Nome do(a) Dirigente ou do(a) Representante Legal da UEX									
Rivaila Malheiros Pereira de Araujo									
Assinatura do Voluntário									
Nome do(a) Dirigente ou do(a) Representante Legal da UEX									
Elaine Toledo Dantas									
Assinatura do(a) Dirigente ou do(a) Representante Legal da UEX									
Elaine Toledo Dantas									

2019 / 007 29 01

000026

## RELATÓRIO E RECIBO MENSAL DE ATIVIDADES DESENVOLVIDAS POR VOLUNTÁRIO

BLOCO 1 - IDENTIFICAÇÃO DA UNIDADE EXECUTORA PRÓPRIA (UEX)		03 - Município NOVA IGUAÇU	04 - UF R.J	05 - Mês/Ano 08/2018
01 - Razão Social E. M. JANIR CLEMENTINO PEREIRA		02 - CNPJ 01.920.226/0001-73	09 - Telefone (21) 3793-4207	
BLOCO 2 - IDENTIFICAÇÃO DO VOLUNTÁRIO				
06 - Nome Mônica Pinto de Oliveira Costa		07 - CPF 934.241.247-53	08 - Endereço Estrada Miguel Costa, 54	
BLOCO 3 - TRABALHO REALIZADO				
10 - Data do Mês	11 - Dia da Semana	12 - Horário	13 - Atividades Realizadas	14 - Rubrica
03/08	sexta	10 hs as 15 hs	Planejamento das Atividades	MDE
06/08	segunda	10 hs as 15 hs	Palestra: Educação (Conhecimentos, respeito na unidade escolar)	MDE
07/08	terça	10 hs as 15 hs	Leitura - Cântiga de roda - O Cravo e a Rosa	MDE
10/08	sexta	10 hs as 15 hs	Leitura / Análise - Literatura de cordel - "É Simeira	MDE
13/08	segunda	10 hs as 15 hs	Palestra "Meio Ambiente": Como acabar com a poluição plástica	MDE
14/08	terça	10 hs as 15 hs	Trabalho - Frases de paracheque de Caminhão	MDE
17/08	sexta	10 hs as 15 hs	Redação (Concurso) "Cada escola que se abre é uma criança que se fala"	MDE
20/08	segunda	10 hs as 15 hs	Leitura do texto - Empoderamento Feminino	MDE
21/08	terça	10 hs as 15 hs	Continuação - Empoderamento Feminino	MDE
24/08	sexta	10 hs as 15 hs	Leitura do texto - Igualdade de gêneros	MDE
27/08	segunda	10 hs as 15 hs	Poema "O Móbile"	MDE
28/08	terça	10 hs as 15 hs	Avaliação e análise - Crônicas - Fernando Sabino	MDE
31/08	sexta	10 hs as 15 hs	Continuação - Crônicas Fernando Sabino	MDE
15 - Recebi da Unidade Executora Própria, identificada no Bloco 1, a importância de (inclusive, por extenso) R\$ 480,00 (Quatrocentos e oitenta reais), pago com cheque nº 85004 a título de ressarcimento de despesas com transporte e alimentação referente a realização de serviço voluntário em atividades voltadas à Educação Integral, em escolas públicas definidas em Resolução do Conselho Deliberativo do FNDE, que dispõe, sobre os procedimentos e as formas de execução e prestação de contas do Programa Dinheiro Direto na Escola (PDDE).				
BLOCO 4 - AUTENTICAÇÃO				
Nova Iguaçu, 31 de agosto de 2018		Mônica Pinto de Oliveira Costa		
Local e Data		Assinatura do Voluntário		
Certifico que as atividades foram realizadas nos termos relatados e de forma satisfatória.				
Nova Iguaçu, 06 de setembro de 2018		Eiane Toledo Dantas		Elaine Toledo Dantas
Local e Data		Assinatura do(a) Dirigente ou do(a) Representante Legal da UEX		Diretora Geral
		Nome do(a) Dirigente ou do(a) Representante Legal da UEX		Marlene Legal da UEX

2019 / 007 32 32 31

009027

## RELATÓRIO E RECIBO MENSAL DE ATIVIDADES DESENVOLVIDAS POR VOLUNTÁRIO

BLOCO 1 - IDENTIFICAÇÃO DA UNIDADE EXECUTORA PRÓPRIA (UEX)		02 - CNPJ 01.920.226/0001-73	03 - Município NOVA IGUAÇU	04 - UF R.J	05 - Mês/Ano 08/2018
BLOCO 2 - IDENTIFICAÇÃO DO VOLUNTÁRIO		07 - CPF 088492157-60	08 - Endereço RUA NESTOR 165 e/01	09 - Telefone 98357725	
BLOCO 3 - TRABALHO REALIZADO					
10 - Data do Mês	11 - Dia da Semana	12 - Horário	13 - Atividades Realizadas	14 - Rubrica	
01/08	QUARTA	10:00 AS 15:00	PLANEJAMENTO DE ATIVIDADES.	<del>REVISÃO DE MATEMÁTICA 3º ANO</del>	
02/08	QUINTA	10:00 AS 15:00	REVISÃO DE MATEMÁTICA 3º ANO.	<del>REVISÃO DE MATEMÁTICA 3º ANO.</del>	
07/08	TERÇA	10:00 AS 15:00	REVISÃO DE MATEMÁTICA 6º, 7º, 8º, 9º ANO.	<del>REVISÃO DE MATEMÁTICA 6º, 7º, 8º, 9º ANO.</del>	
08/08	QUARTA	10:00 AS 15:00	QUEBADA - CABECA NOME LUCO.	<del>QUEBADA - CABECA NOME LUCO.</del>	
09/08	QUINTA	10:00 AS 15:00	REFORÇO EXPRESSÃO 2º GRAU.	<del>REFORÇO EXPRESSÃO 2º GRAU.</del>	
14/08	TERÇA	10:00 AS 15:00	POLÍGONO MATEMÁTICO.	<del>POLÍGONO MATEMÁTICO.</del>	
15/08	QUARTA	10:00 AS 15:00	DINÂMICA DE OPERAÇÕES MATEMÁTICA.	<del>DINÂMICA DE OPERAÇÕES MATEMÁTICA.</del>	
16/08	QUINTA	10:00 AS 15:00	REGRAS DE TABUÉS APLICADA.	<del>REGRAS DE TABUÉS APLICADA.</del>	
21/08	TERÇA	10:00 AS 15:00	AMAZÃO E PROPORÇÃO.	<del>AMAZÃO E PROPORÇÃO.</del>	
22/08	QUARTA	10:00 AS 15:00	POLIGONIZAÇÃO.	<del>POLIGONIZAÇÃO.</del>	
23/08	QUINTA	10:00 AS 15:00	GEOMETRIA SIMILAR.	<del>GEOMETRIA SIMILAR.</del>	
28/08	TERÇA	10:00 AS 15:00	ALGEBRA APLICADA.	<del>ALGEBRA APLICADA.</del>	
29/08	QUARTA	10:00 AS 15:00	SOBOS DE NAÇÃO LÓGICA.	<del>SOBOS DE NAÇÃO LÓGICA.</del>	
30/08	QUINTA	10:00 AS 15:00	GEOMETRIA ESPACIAL.	<del>GEOMETRIA ESPACIAL.</del>	
15 - Recebi da Unidade Executora Própria, identificada no Bloco 1, a importância de (inclusive, por extenso) R\$ 900,00 (NOVECENTOS REAIS), pago com cheque nº 8500 Sa nº 10 de ressarcimento de despesas com transporte e alimentação referente a realização de serviço voluntário em atividades voltadas à Educação Integral, em escolas públicas definidas em Resolução do Conselho Deliberativo do FNDE, que dispõe, sobre os procedimentos e as formas de execução e prestação de contas do Programa Dinheiro Direto na Escola (PDDE).					
BLOCO 4 - AUTENTICAÇÃO					
nova Iguaçu, 30 de agosto de 2018.		Local e Data		Assinatura do Voluntário	
nova Iguaçu, 06 de setembro de 2018.		Local e Data		Assinatura do(a) Dirigente ou do(a) Representante Legal da UEx	
Certifico que as atividades foram realizadas nos termos relatados e de forma satisfatória.		Eliane Toledo Dantas		Assinatura do(a) Dirigente ou do(a) Representante Legal da UEx	
		Eliane Toledo Dantas		Assinatura do(a) Dirigente ou do(a) Representante Legal da UEx	

## RELATÓRIO E RECIBO MENSAL DE ATIVIDADES DESENVOLVIDAS POR VOLUNTÁRIO

BLOCO 1 - IDENTIFICAÇÃO DA UNIDADE EXECUTORA PRÓPRIA (UEX)		02 - CNPJ 01.920.226/0001-73	03 - Município NOVA IGUAÇU	04 - UF R.J	05 - Mês/Ano 08/2018
BLOCO 2 - IDENTIFICAÇÃO DO VOLUNTÁRIO		06 - Nome Eliane Albernaz Dantas	07 - CPF 993408307-15	08 - Endereço R. Cartão Tótes 531 Mesquita	09 - Telefone 997944299
BLOCO 3 - TRABALHO REALIZADO					
10 - Data do Mês	11 - Dia da Semana	12 - Horário	13 - Atividades Realizadas	14 - Rubrica	
01-08	4ª Feire	10:00-15:00	Reunião e Planejamento de atividades	BDS	
03-08	6ª Feire	10:00-15:00	Dinâmica de conhecimento - Apresentação e conhecimento do aluno.	BDS	
06-08	2ª Feire	10:00-15:00	1º seg. Saca Petalcos. Treinar no ortografia + 2º seg. aprende novo e manusear o equipamento	BDS	
08-08	4ª Feire	10:00-15:00	Dinâmica gráfica (p. pl. pl. fl. cl. gl. re.)	BDS	
10-08	6ª Feire	10:00-15:00	Preparação e leitura para culminância sobre fatores e cópia autôca. Leitura da música Samba de Rei	BDS	
13-08	3ª Feire	10:00-15:00	Interpretação da música Samba de Rei - com aultas négar.	BDS	
15-08	4ª Feire	10:00-15:00	Texto finalista. 1º seg. cópia e leitura. 2º cópia escrita e leitura.	BDS	
17-08	6ª Feire	10:00-15:00	Relatório. 1º seg. leitura no meu caderno	BDS	
20-08	2ª Feire	10:00-15:00	Dinâmica de leitura e texto anterior - com um hó. Reto ao	BDS	
22-08	4ª Feire	10:00-15:00	com. da aula anterior - com aultas négar.	BDS	
24-08	6ª Feire	10:00-15:00	com. da aula anterior - aultas négar.	BDS	
27-08	4ª Feire	10:00-15:00	com. da aula anterior - aultas négar.	BDS	
29-08	6ª Feire	10:00-15:00	com. da aula anterior - aultas négar.	BDS	
31-08	2ª Feire	10:00-15:00	com. da aula anterior - aultas négar.	BDS	
15 - Recebi da Unidade Executora Própria, identificada no Bloco 1, a importância de (inclusive, por extenso) R\$ 1.200,00 (hum mil e duzentos reais) referente a realização de serviço voluntário em atividades voltadas à Educação Integral, em escolas públicas definidas em Resolução do Conselho Deliberativo do FNDE, que dispõe, sobre os procedimentos e as formas de execução e prestação de contas do Programa Dinheiro Direto na Escola (PDDE). 85006					
BLOCO 4 - AUTENTICAÇÃO					
Nova Iguaçu 31 de agosto de 2018		Assinatura do Voluntário			
Certifico que as atividades foram realizadas nos termos relatados e de forma satisfatória.					
Nova Iguaçu 06 de setembro de 2018		Nome do(a) Dirigente ou do(a) Representante Legal da UEX		Assinatura do(a) Dirigente ou do(a) Representante Legal da UEX	
		Eliane Klecio Dantas		Eliane Toledo Dantas Diretor UEX MAT 11604-302-1	

2019 / 007 89 31

000029



PFUNDO NACIONAL DE DESENVOLVIMENTO DA EDUCAÇÃO  
PROGRAMA DINHEIRO DIRETO NA ESCOLA (PDDE)  
Educação Integ:ral

RELATÓRIO E RECIBO MENSAL DE ATIVIDADES DESENVOLVIDAS POR VOLUNTÁRIO

BLOCO 1 - IDENTIFICAÇÃO DA UNIDADE EXECUTORA PRÓPRIA (UEX)		02 - CNPJ 01.920.226/0001-73	03 - Município NOVA IGUAÇU	04 - UF R.J	05 - Mês/Ano 08/2018	
BLOCO 2 - IDENTIFICAÇÃO DO VOLUNTÁRIO		06 - Nome Paulo Roberto Lopes	07 - CPF 019.236.277-16	08 - Endereço Est. Manoel Couto Lote 8 Q2 Chancelas 992673678	09 - Telefone	
BLOCO 3 - TRABALHO REALIZADO		10 - Data do Mês	11 - Dia da Semana	12 - Horário	13 - Atividades Realizadas	14 - Rubrica
01/08	quarta	10h as 13h	Planejamento das atividades			
02/08	quinta	10h as 13h	Cartografia sobre música; Raliada - me xerente			
06/08	segunda	10h as 13h	Cartografia sobre música; música			
07/08	terça	10h as 13h	Cartografia e música música - Exerente Exerente			
09/08	quinta	10h as 13h	Cartografia e música música - Exerente			
13/08	segunda	10h as 13h	Cartografia e música música - Exerente			
14/08	terça	10h as 13h	Cartografia e música música - Exerente			
16/08	quinta	10h as 13h	Cartografia e música música - Exerente			
20/08	segunda	10h as 13h	Cartografia e música música - Exerente			
21/08	terça	10h as 13h	Cartografia e música música - Exerente			
23/08	quinta	10h as 13h	Cartografia e música música - Exerente			
27/08	segunda	10h as 13h	Cartografia e música música - Exerente			
28/08	terça	10h as 13h	Cartografia e música música - Exerente			
30/08	quinta	10h as 13h	Cartografia e música música - Exerente			
15 - Recibi da Unidade Executora Própria, identificada no Bloco 1, a importância de (inclusive, por extenso) R\$ 480,00 (Quatrocentos e oitenta e oito reais), pago com cheque nº 850007 a título de ressarcimento de despesas com transporte e alimentação referente a realização de serviço voluntário em atividades voltadas à Educação Integral, em escolas públicas definidas em Resolução do Conselho Deliberativo do FNDE, que dispõe, sobre os procedimentos e as formas de execução e prestação de contas do Programa Dinheiro Direto na Escola (PDDE).						
BLOCO 4 - AUTENTICAÇÃO						
Nova Siquacy 31 de Agosto de 2018			Paulo Roberto Lopes			
Local e Data			Assinatura do Voluntário			
Certifico que as atividades foram realizadas nos termos relacionados e de forma satisfatória.						
Nova Siquacy 06 de Setembro de 2018			Eliane Toledo Dantas			
Local e Data			Assinatura do(a) Dirigente ou do(a) Representante Legal da UEx			

300930  
88

2019/0073301

## RELATÓRIO E RECIBO MENSAL DE ATIVIDADES DESENVOLVIDAS POR VOLUNTÁRIO

BLOCO 1 - IDENTIFICAÇÃO DA UNIDADE EXECUTORA PRÓPRIA (UEX)		02 - CNPJ 01.920.226/0001-73		03 - Município NOVA IGUAÇU		04 - UF R.J		05 - Mês/Ano 08/2018	
BLOCO 2 - IDENTIFICAÇÃO DO VOLUNTÁRIO		07 - CPF 083.782.137-14		08 - Endereço R. Antônio Cavalcante n: 380		09 - Telefone 97150-0934			
BLOCO 3 - TRABALHO REALIZADO		Nome Fernanda Gomes Marinho da Silva		Endereço R. Antônio Cavalcante n: 380		Telefone 97150-0934			
10 - Data do Mês	11 - Dia da Semana	12 - Horário	13 - Atividades Realizadas	14 - Rubrica					
02/08	quinta	10 às 15:00	Planejamento das atividades	Fernanda					
06/08	segunda	10 às 15:00	Atividades de forma pedagógicas e físicas	Fernanda					
07/08	terça	10 às 15:00	Construção de história e auxílio de figuras	Fernanda					
09/08	quinta	10 às 15:00	Atividades de leitura e contação	Fernanda					
13/08	segunda	10 às 15:00	Atividades com o auxílio do dialeto	Fernanda					
14/08	terça	10 às 15:00	Construção de contos com Tiora - língua	Fernanda					
16/08	quinta	10 às 15:00	Atividades com Tiora - língua	Fernanda					
20/08	segunda	10 às 15:00	Atividades com o auxílio do dialeto	Fernanda					
21/08	terça	10 às 15:00	Atividades com o auxílio do dialeto	Fernanda					
23/08	quinta	10 às 15:00	Atividades com o auxílio do dialeto	Fernanda					
27/08	segunda	10 às 15:00	Reflexão sobre a mídia das fábulas de Esopo	Fernanda					
28/08	terça	10 às 15:00	Reflexão sobre a mídia das fábulas de Esopo	Fernanda					
30/08	quinta	10 às 15:00	Construção de revistas em quadrinhos	Fernanda					
15 - Recebi da Unidade Executora Própria, identificada no Bloco 1, a importância de (inclusive, por extenso) R\$ 6.000,00 (Seis mil reais) referente a realização de serviço voluntário em atividades voltadas à Educação Integral, em escolas públicas definidas em Resolução do Conselho Deliberativo do FNDE, que dispõe, sobre os procedimentos e as formas de execução e prestação de contas do Programa Dinheiro Direto na Escola (PDDE).									
BLOCO 4 - AUTENTICAÇÃO									
nova Iguaçu		30 de agosto de 2018		Fernanda G. Marinho da Silva		Assinatura do Voluntário			
Certifico que as atividades foram realizadas nos termos relatados e de forma satisfatória.									
nova Iguaçu		06 de setembro de 2018		Elaine Solente Isambard		Assinatura do(a) Dirigente ou do(a) Representante Legal da UEX			
nova Iguaçu		08 de setembro de 2018		Elaine Solente Isambard		Assinatura do(a) Dirigente ou do(a) Representante Legal da UEX			

2019/0072930



## RELATÓRIO E RECIBO MENSAL DE ATIVIDADES DESENVOLVIDAS POR VOLUNTÁRIO

BLOCO 1 - IDENTIFICAÇÃO DA UNIDADE EXECUTORA PRÓPRIA (UEX)		02 - CNPJ 01.920.226/0001-73	03 - Município NOVA IGUAÇU	04 - UF R.J	05 - Mês/Ano 08/2018
BLOCO 2 - IDENTIFICAÇÃO DO VOLUNTÁRIO		07 - CPF 019.405.397-06	08 - Endereço R. CONSTANTINO DA SILVA, 26	09 - Telefone 9-9052-8830	
BLOCO 3 - TRABALHO REALIZADO		10 - Data do Mês	11 - Dia da Semana	12 - Horário	13 - Atividades Realizadas
01/08	QUARTA				PLANEJAMENTO DE ATIVIDADES
02/08	QUINTA				Música polêmica - Escolas de João
03/08	SEXTA				Música polêmica - Escolas de João
08/08	QUARTA				Música polêmica - Em escolas na escola
09/08	QUINTA				Música polêmica - Em escolas na escola
10/08	SEXTA				Música polêmica - Músicários do
15/08	QUARTA				Música polêmica - meus irmãos meu irmãos
16/08	QUINTA				Música polêmica - meus irmãos meu irmãos
17/08	SEXTA				Música polêmica - meus irmãos meu irmãos
22/08	QUARTA				Culminância do projeto escola brasileira
23/08	QUINTA				Hinos de Nova Iguaçu
24/08	SEXTA				Hinos de Nova Iguaçu
29/08	QUARTA				Hino Nacional Brasileiro
30/08	QUINTA				Hino Nacional Brasileiro
31/08	SEXTA				Hino Nacional Brasileiro
14 - Rubrica					
15 - Recebi da Unidade Executora Própria, identificada no Bloco 1, a importância de (inclusive, por extenso) R\$ 480,00 (Quatrocentos e oitenta reais) referente a realização de serviço voluntário em atividades voltadas à Educação Integral, em escolas públicas definidas em Resolução do Conselho Deliberativo do FNDE, que dispõe, sobre os procedimentos e as formas de execução e prestação de contas do Programa Dinheiro Direto na Escola (PDDE).					
BLOCO 4 - AUTENTICAÇÃO					
Nova Iguaçu 31 de agosto de 2018		Assinatura do Voluntário			
Nova Iguaçu 06 de Setembro de 2018		Assinatura do(a) Dirigente ou do(a) Representante Legal da UEX			
Certifico que as atividades foram realizadas nos termos relatados e de forma satisfatória.					
Elane Toledo Dantas		Elane Toledo Dantas - Diretora Geral			

2019/0073

03  
03  
03  
03

## RELATÓRIO E RECIBO MENSAL DE ATIVIDADES DESENVOLVIDAS POR VOLUNTÁRIO

BLOCO 1 - IDENTIFICAÇÃO DA UNIDADE EXECUTORA PRÓPRIA (UEX)		02 - CNPJ 01.920.226/0001-73	03 - Município NOVA IGUAÇU	04 - UF R.J	05 - Mês/Ano 09/2018
BLOCO 2 - IDENTIFICAÇÃO DO VOLUNTÁRIO		07 - CPF 993408367-15	08 - Endereço R. Capitão Teles 531, Mesquita	09 - Telefone 997944299	
06 - Nome <u>Elaine Albernez Dantas</u>					
BLOCO 3 - TRABALHO REALIZADO					
10 - Dia do Mês	11 - Dia da Semana	12 - Horário	13 - Atividades Realizadas	14 - Rubrica	
03/09	2ª Feira	10:00 às 15:00	Exibição do Musical O Príncipe e a Princesa.	Fóse	
05/09	4ª Feira	10:00 às 15:00	Preleção final - a partir de poemas e músicas.	Fóse	
07/09	6ª Feira	10:00 às 15:00	Festivo	Fóse	
10/09	2ª Feira	10:00 às 15:00	Exercício final de reconhecimento e leitura.	Fóse	
12/09	4ª Feira	10:00 às 15:00	Seleção de encenão sensorial e leitura	Fóse	
14/09	6ª Feira	10:00 às 15:00	Debato de encenão sensorial + apresentação	Fóse	
17/09	2ª Feira	10:00 às 15:00	Atividade lúdica de fruição + sinfonia de comportamento	Fóse	
19/09	4ª Feira	10:00 às 15:00	Reconhecimento e conhecimento das aulas anteriores	Fóse	
21/09	6ª Feira	10:00 às 15:00	Reconhecimento como exercício em texto. atividade	Fóse	
24/09	2ª Feira	10:00 às 15:00	Trabalho lúdico, leitura, seleção e escrita.	Fóse	
26/09	4ª Feira	10:00 às 15:00	Apresentação e demonstrações a partir de gravando	Fóse	
28/09	6ª Feira	10:00 às 15:00	Apresentação e avaliação do mesmo tempo lúdico	Fóse	
			efeitos e parâmetros, como movimento	Fóse	
15 - Recebi da Unidade Executora Própria, identificada no Bloco 1, a importância de (inclusive, por extenso) R\$ <u>1.200,00</u> (um mil e duzentos reais), pago com cheque nº <u>350014</u> , a título de ressarcimento de despesas com transporte e alimentação referente a realização de serviço voluntário em atividades voltadas à <u>Educação Integral</u> , em escolas públicas definidas em Resolução do Conselho Deliberativo do FNDE, que dispõe, sobre os procedimentos e as formas de execução e prestação de contas do Programa Dinheiro Direto na Escola (PDDE).					
BLOCO 4 - AUTENTICAÇÃO					
Nova Iguaçu 28 de Setembro de 2018			Assinatura do Voluntário <u>Elaine Dantas</u>		
Certifico que as atividades foram realizadas nos termos relatados e de forma satisfatória.					
Nova Iguaçu 28 de Setembro de 2018			Assinatura do(a) Dirigente ou do(a) Representante Legal da UEX <u>Elaine Toledo Dantas</u>		
Local e Data			Assinatura do(a) Dirigente ou do(a) Representante Legal da UEX		

## RELATÓRIO E RECIBO MENSAL DE ATIVIDADES DESENVOLVIDAS POR VOLUNTÁRIO

**BLOCO 1 - IDENTIFICAÇÃO DA UNIDADE EXECUTORA PRÓPRIA (UEX)**

01 - Razão Social: E. M. JANIR CLEMENTINO PEREIRA

02 - CNPJ: 01.920.226/0001-73

03 - Município: NOVA IGUAÇU

04 - UF: R.J.

05 - Mês/Ano: 09/2018

**BLOCO 2 - IDENTIFICAÇÃO DO VOLUNTÁRIO**

06 - Nome: Maria de Fatima Nascimento Santos

07 - CPF: 074283387-69

08 - Endereço: Rua Joaquim Manoel 320 casa 2

09 - Telefone: 9135-7234

**BLOCO 3 - TRABALHO REALIZADO**

10 - Data do Mês	11 - Dia da Semana	12 - Horário	13 - Atividades Realizadas	14 - Rubrica
03/09	Segunda	10h às 15h	Dança com ênfase matemática ativa.	Mãe de Família
05/09	Quarta	10h às 15h	O Clássico e a Rosa	Mãe de Família
07/09	Sexta	10h às 15h	Seviada	Mãe de Família
10/09	Segunda	10h às 15h	Dança das formas geométricas.	Mãe de Família
12/09	Quarta	10h às 15h	Brincadeiras com números.	Mãe de Família
14/09	Sexta	10h às 15h	Seviada Antônimo	Mãe de Família
17/09	Segunda	10h às 15h	ILPT - Alcegarão da xuxa - Inglês Happy Birthday.	Mãe de Família
19/09	Quarta	10h às 15h	Dança da primavera.	Mãe de Família
21/09	Sexta	10h às 15h	Cont. dança da primavera.	Mãe de Família
24/09	Segunda	10h às 15h	Mundo do cantando e dançando com o corpo.	Mãe de Família
26/09	Quarta	10h às 15h	Dança de aquecimento - Ilme Barros.	Mãe de Família
28/09	Sexta	10h às 15h	Dança Fest - Polviri Bielzer.	Mãe de Família

15 - Recebi da Unidade Executora Própria, identificada no Bloco 1, a importância de (inclusive, por extenso) R\$ 480,00 (Quatrocentos e oitenta e zero reais), pago com cheque nº 50015, a título de ressarcimento de despesas com transporte e alimentação referente a realização de serviço voluntário em atividades voltadas à **Educação Integral**, em escolas públicas definidas em Resolução do Conselho Deliberativo do FNDE, que dispõe, sobre os procedimentos e as formas de execução e prestação de contas do Programa Dinheiro Direto na Escola (PDDE).

**BLOCO 4 - AUTENTICAÇÃO**

Novo Iguaçu 08/09/18 Local e Data

Maria de Fatima N. Santos Assinatura do Voluntário

Certifico que as atividades foram realizadas nos termos relatados e de forma satisfatória.

Novo Iguaçu 05/10/2018 Local e Data

Elane Toledo Dantas Nome do(a) Dirigente ou do(a) Representante Legal da UEX

Elane Toledo Dantas Assinatura do(a) Dirigente ou do(a) Representante Legal da UEX

Flávia Toledo Dantas  
Diretora Geral  
MAT 11804-302-1

2018/09/27

000034

**RELATÓRIO E RECIBO MENSAL DE ATIVIDADES DESENVOLVIDAS POR VOLUNTÁRIO**

**BLOCO 1 - IDENTIFICAÇÃO DA UNIDADE EXECUTORA PRÓPRIA (UEX)**  
 01 - Razão Social: E. M JANIR CLEMENTINO PEREIRA  
 02 - CNPJ: 01.920.226/0001-73  
 03 - Município: NOVA IGUAÇU  
 04 - UF: R.J.  
 05 - Mês/Ano: 09/2018

**BLOCO 2 - IDENTIFICAÇÃO DO VOLUNTÁRIO**  
 06 - Nome: Mônica Bento de Oliveira Costa  
 07 - CPF: 934.241.247-53  
 08 - Endereço: Estrada Miguel Costa, 54 - M. Costa  
 09 - Telefone: 3793-4207

10 - Data do Mês	11 - Dia da Semana	12 - Horário	13 - Atividades Realizadas	14 - Rubrica
03/09	segunda	10 h as 15 h	Leitura crônica "Confusão com São Pedro"	MED
04/09	terça	10 h as 15 h	Continuação da crônica - análise com os alunos	MED
10/09	segunda	10 h as 15 h	Leitura fabulosa: "Ganso e Queda" - trabalhar diálogo e pais	MED
11/09	terça	10 h as 15 h	Leitura (inglês) fabulosa: "O cabeçador de água"	MED
14/09	sexta	10 h as 15 h	Continuação - reflexão - Respeitar as diferenças	MED
17/09	segunda	10 h as 15 h	Leitura crônica: "No escola" - Carlos Drummond	MED
18/09	terça	10 h as 15 h	Análise do texto + reflexão com os alunos (continuação)	MED
21/09	sexta	10 h as 15 h	Tema: Pelicete - seu significado para o país (diálogo)	MED
24/09	segunda	10 h as 15 h	Trabalhando temas - texto: Cobrinha de pedra	MED
25/09	terça	10 h as 15 h	Tema: Família - sua importância, reflexão	MED
28/09	sexta	10 h as 15 h	Continuação tema: Família e suas transformações atuais	MED

15 - Recebi da Unidade Executora Própria, identificada no Bloco 1, a importância de (inclusive, por extenso) R\$ 480,00 (Quatrocentos e oitenta reais) referente a realização de serviço voluntário em atividades voltadas à Educação Integral, em escolas públicas definidas em Resolução do Conselho Deliberativo do FNDE, que dispõe, sobre os procedimentos e as formas de execução e prestação de contas do Programa Dinheiro Direto na Escola (PDDE).

**BLOCO 4 - AUTENTICAÇÃO**  
 Nova Iguaçu, 28 de Setembro de 2018  
 Local e Data  
 Mônica Bento de Oliveira Costa  
 Assinatura do Voluntário

Certifico que as atividades foram realizadas nos termos relatados e de forma satisfatória.  
 Nova Iguaçu, 05 de Outubro de 2018  
 Local e Data  
 Eliane Toledo Dantas  
 Assinatura do(a) Dirigente ou do(a) Representante Legal da UEX  
 Eliane Toledo Dantas  
 Diretora Geral  
 CPF: 1169-302-1  
 Assinatura do(a) Dirigente ou do(a) Representante Legal da UEX

RELATÓRIO E RECIBO MENSAL DE ATIVIDADES DESENVOLVIDAS POR VOLUNTÁRIO

BLOCO 1 - IDENTIFICAÇÃO DA UNIDADE EXECUTORA PRÓPRIA (UEX)  
 01 - Razão Social: E M JANIR CLEMENTINO PEREIRA  
 02 - CNPJ: 01.920.226/0001-73  
 03 - Município: NOVA IGUAÇU  
 04 - UF: RJ  
 05 - Mês/Ano: 09/2018

BLOCO 2 - IDENTIFICAÇÃO DO VOLUNTÁRIO  
 06 - Nome: Fernanda Gomes Nogueira da Silva  
 07 - CPF: 083.422.139-14  
 08 - Endereço: Rua Antônio Condado n° 380  
 09 - Telefone: 9450-0934

10 - Data de Realização	11 - Período de Realização	12 - Horário	13 - Atividades Realizadas	14 - Rubrica
03/09/18	Segunda-Feira	10:00 às 15:00	Leitura e interpretação de texto (mata nação da água)	Fundada
04/09/18	Terça-Feira	10:00 às 15:00	Leitura e interpretação de texto (A magrela)	Fundada
06/09/18	Quinta-Feira	10:00 às 15:00	Atividades com palavras (jogo)	Fundada
10/09/18	Segunda-Feira	10:00 às 15:00	Construção de palavras (alfabeto móvel)	Fundada
11/09/18	Terça-Feira	10:00 às 15:00	Construção de frases (alfabeto móvel)	Fundada
13/09/18	Quinta-Feira	10:00 às 15:00	Atividades com tirinhas da malhada	Fundada
17/09/18	Segunda-Feira	10:00 às 15:00	Atividades de reficis para as primas	Fundada
18/09/18	Terça-Feira	10:00 às 15:00	Atividades de reficis para as primas	Fundada
20/09/18	Quinta-Feira	10:00 às 15:00	Atividades de reficis para as primas	Fundada
24/09/18	Segunda-Feira	10:00 às 15:00	Atividades com tirinhas da malhada	Fundada
25/09/18	Terça-Feira	10:00 às 15:00	Atividades com tirinhas da malhada	Fundada
27/09/18	Quinta-Feira	10:00 às 15:00	Atividades com palavras (jogo)	Fundada

15 - Recebi da Unidade Executora Própria, identificada no Bloco 1, a importância de (inclusive, por extenso) R\$ 600,00 (seiscentos reais) referente a realização de serviço voluntário em atividades voltadas à Educação Integral, em escolas públicas definidas em Resolução do Conselho Deliberativo do FNDE, que dispõe, sobre os procedimentos e as formas de execução e prestação de contas do Programa Dinheiro Direto na Escola (PDDE).

BLOCO 4 - AUTENTICAÇÃO  
 Nova Iguaçu, 27 de Setembro de 2018  
 Local e Data  
 Fernanda C. Mousinho da Silva  
 Assinatura do Voluntário

Certifico que as atividades foram realizadas nos termos relatados e de forma satisfatória.  
 Nova Iguaçu, 05 de Outubro de 2018  
 Local e Data  
 Elane Toledo Dantas  
 Diretora Geral  
 Assinatura do(a) Dirigente ou do(a) Representante Legal da UEX  
 Elane Toledo Dantas  
 Assinatura do(a) Representante Legal de UEX

## RELATÓRIO E RECIBO MENSAL DE ATIVIDADES DESENVOLVIDAS POR VOLUNTÁRIO

BLOCO 1 - IDENTIFICAÇÃO DA UNIDADE EXECUTORA PRÓPRIA (UEx)		02 - CNPJ 01.920.226/0001-73	03 - Município NOVA IGUAÇU	04 - UF R.J	05 - Mês/Ano 09/2018
BLOCO 2 - IDENTIFICAÇÃO DO VOLUNTÁRIO		06 - Nome Ciselle de Carvalho Murtas da Silva	07 - CPF 122.228.987-08	08 - Endereço Rua Raul, 158 / 204	09 - Telefone 21.983015170
BLOCO 3 - TRABALHO REALIZADO					
10 - Data do Mês	11 - Dia da Semana	12 - Horário	13 - Atividades Realizadas	14 - Rubrica	
04/09	terça	10h às 15h	Planejamento das atividades	[assinatura]	
05/09	quarta	10h às 15h	Trabalho Nacional Brasileiro	[assinatura]	
06/09	quinta	10h às 15h	música: Trem Lala	[assinatura]	
11/09	terça	10h às 15h	música: Era uma vez	[assinatura]	
12/09	quarta	10h às 15h	música: Era uma vez	[assinatura]	
13/09	quinta	10h às 15h	música: Trem	[assinatura]	
18/09	terça	10h às 15h	música: Trem	[assinatura]	
19/09	quarta	10h às 15h	Revisando as músicas	[assinatura]	
20/09	quinta	10h às 15h	Revisando as músicas	[assinatura]	
25/09	terça	10h às 15h	trabalho em frente	[assinatura]	
26/09	quarta	10h às 15h	trabalho em frente	[assinatura]	
27/09	quinta	10h às 15h	Trabalho em frente (Alma Sabe)	[assinatura]	
BLOCO 4 - AUTENTICAÇÃO					
15 - Recbi da Unidade Executora Própria, identificada no Bloco 1, a importância de (inclusive, por extenso) R\$ 480,00 (quatrocentos e oitenta reais), pago com cheque nº 850218 a título de ressarcimento de despesas com transporte e alimentação referente a realização de serviço voluntário em atividades voltadas à Educação Integral, em escolas públicas definidas em Resolução do Conselho Deliberativo do FNDE, que dispõe, sobre os procedimentos e as formas de execução e prestação de contas do Programa Dinheiro Direto na Escola (PDDE).			Assinatura do Voluntário Ciselle de Carvalho Murtas da Silva		
Certifico que as atividades foram realizadas nos termos relatados e de forma satisfatória.					
Nome do(a) Dirigente ou do(a) Representante Legal da UEx Elaine Toledo Dantas		Nome do(a) Dirigente ou do(a) Representante Legal da UEx Elaine Toledo Dantas		Assinatura do(a) Dirigente ou do(a) Representante Legal da UEx [assinatura]	
Local e Data Nova Iguaçu, 05 de Setembro de 2018		Local e Data Nova Iguaçu, 28 de Setembro de 2018		Assinatura do Voluntário Ciselle de Carvalho Murtas da Silva	

2019/007303

000037

**RELATÓRIO E RECIBO MENSAL DE ATIVIDADES DESENVOLVIDAS POR VOLUNTÁRIO**

BLOCO 1 - IDENTIFICAÇÃO DA UNIDADE EXECUTORA PRÓPRIA (UEX)		02 - CNPJ 01:920.226/0001-73	03 - Município NOVA IGUAÇU	04 - UF R.J	05 - Mês/Ano 09/2018
BLOCO 2 - IDENTIFICAÇÃO DO VOLUNTÁRIO		07 - CPF 166 334 127 38	08 - Endereço Rua Washington Luís - 46 - Miguel Couto (21) 93072-3660	09 - Telefone	
BLOCO 3 - TRABALHO REALIZADO					
3 - Atividades realizadas					
05/09	quarta	10h às 15h	Letura / O chuveiro que chegou. Palavras com CH		14 - Rubrica PMA
06/09	quinta	10h às 15h	Atividades com diagrama		PMA
07/09	sexta	10h às 15h	Cuidados e dicas para produção textual		PMA
12/09	quarta	10h às 15h	Letura e interpretação da música. Mais uma vez - Sérgio Lubiano		PMA
13/09	quinta	10h às 15h	Estudo de texto / Letura e interpretações.		PMA
14/09	sexta	10h às 15h	Textos. O escola municipal / Letura		PMA
19/09	quarta	10h às 15h	Revisões para as avaliações trimestrais.		PMA
20/09	quinta	10h às 15h	Revisões para as avaliações trimestrais		PMA
21/09	sexta	10h às 15h	Revisões para as avaliações trimestrais		PMA
26/09	quarta	10h às 15h	Atividade com adivinhas / Formações de palavras.		PMA
27/09	quinta	10h às 15h	Esopo: Adinheira cu palantra / Dicas e elminações de letras erradas		PMA
28/09	sexta	10h às 15h	Produções textual		PMA
15 - Recebi da Unidade Executora Própria, identificada no Bloco 1, a importância de (inclusive, por extenso) R\$ <u>480,00</u> (Quatrocentos e oitenta reais), pago com cheque nº <u>85019</u> a título de ressarcimento de despesas com transporte e alimentação referente a realização de serviço voluntário em atividades voltadas à <b>Educação Integral</b> , em escolas públicas definidas em Resolução do Conselho Deliberativo do FNDE, que dispõe, sobre os procedimentos e as formas de execução e prestação de contas do Programa Dinheiro Direto na Escola (PDDE).					
BLOCO 4 - AUTENTICAÇÃO					
Nova Iguaçu, 28 de setembro de 2018		Assinatura do Voluntário			
Certifico que as atividades foram realizadas nos termos relatados e de forma satisfatória.					
Nova Iguaçu, 05 de Outubro de 2018		Elane Toledo Dantas		Assinatura do(a) Representante Legal da UEX	
Local e Data		Local e Data		Assinatura do(a) Dirigente ou do(a) Representante Legal da UEX	
		Elane Toledo Dantas		Assinatura do(a) Dirigente ou do(a) Representante Legal da UEX	
		Diretora Geral		Assinatura do(a) Representante Legal da UEX	
		16694 302-1		Assinatura do(a) Representante Legal da UEX	

2019/0073331

000038



FUNDO NACIONAL DE DESENVOLVIMENTO DA EDUCAÇÃO  
PROGRAMA DINHEIRO DIRETO NA ESCOLA (PDDE)  
Educação Integral

RELATÓRIO E RECIBO MENSAL DE ATIVIDADES DESENVOLVIDAS POR VOLUNTÁRIO

BLOCO 1 - IDENTIFICAÇÃO DA UNIDADE EXECUTORA PRÓPRIA (UEX)  
 01 - Razão Social: E. M JANIR CLEMENTINO PEREIRA  
 02 - CNPJ: 01.920.226/0001-73  
 03 - Município: NOVA IGUAÇU  
 04 - UF: R.J.  
 05 - Mês/Ano: 09/2018

BLOCO 2 - IDENTIFICAÇÃO DO VOLUNTÁRIO  
 06 - Nome: GILMA CRISTINA PINE S FEMLEINA  
 07 - CPF: 08843215760  
 08 - Endereço: RUA NESTOR 165  
 09 - Telefone: 98357725

BLOCO 3 - TRABALHO REALIZADO

10 - Data do Mês	11 - Dia da Semana	12 - Horário	13 - Atividades Realizadas	14 - Rubrica
04/09	TERÇA	10:00 às 15h	RECURSOS DE MATEMÁTICA 20, 72, 80, 92 ANO	
05/09	QUARTA	10:00 às 15h	RECURSOS DE MATEMÁTICA 20, 72, 80, 92 ANO	
06/09	QUINTA	10:00 às 15h	RECURSOS DE MATEMÁTICA 20, 72, 80, 92 ANO	
11/09	TERÇA	10:00 às 15h	RECURSOS DE MATEMÁTICA 20, 72, 80, 92 ANO	
19/09	QUARTA	10:00 às 15h	RECURSOS DE MATEMÁTICA 20, 72, 80, 92 ANO	
23/09	QUINTA	10:00 às 15h	RECURSOS DE MATEMÁTICA 20, 72, 80, 92 ANO	
28/09	TERÇA	10:00 às 15h	RECURSOS DE MATEMÁTICA 20, 72, 80, 92 ANO	
18/09	QUARTA	10:00 às 15h	RECURSOS DE MATEMÁTICA 20, 72, 80, 92 ANO	
26/09	QUINTA	10:00 às 15h	RECURSOS DE MATEMÁTICA 20, 72, 80, 92 ANO	
25/09	TERÇA	10:00 às 15h	RECURSOS DE MATEMÁTICA 20, 72, 80, 92 ANO	
26/09	QUARTA	10:00 às 15h	RECURSOS DE MATEMÁTICA 20, 72, 80, 92 ANO	
27/09	QUINTA	10:00 às 15h	RECURSOS DE MATEMÁTICA 20, 72, 80, 92 ANO	

15 - Recebi da Unidade Executora Própria, identificada no Bloco 1, a importância de (inclusive, por extenso) R\$ 900,00 (NOVECENTOS REAIS), pago com cheque nº 850020 a título de ressarcimento de despesas com transporte e alimentação referente a realização de serviço voluntário em atividades voltadas à Educação Integral, em escolas públicas definidas em Resolução do Conselho Deliberativo do FNDDE, que dispõe, sobre os procedimentos e as formas de execução e prestação de contas do Programa Dinheiro Direto na Escola (PDDE).

BLOCO 4 - AUTENTICAÇÃO  
 Nova Iguaçu, 27 de Setembro de 2018  
 Local e Data  
 Assinatura do Voluntário: *Gilma Cris...*  
 Assinatura do(a) Dirigente ou do(a) Representante Legal da UEx: *Eliane Toledo Dantas*  
 Nome do(a) Dirigente ou do(a) Representante Legal da UEx: Eliane Toledo Dantas

Certifico que as atividades foram realizadas nos termos relatados e de forma satisfatória.  
 Nova Iguaçu, 05 de Outubro de 2018  
 Local e Data



## RELATÓRIO E RECIBO MENSAL DE ATIVIDADES DESENVOLVIDAS POR VOLUNTÁRIO

BLOCO 1 - IDENTIFICAÇÃO DA UNIDADE EXECUTORA PRÓPRIA (UEX)		02 - CNPJ 01.920.226/0001-73	03 - Município NOVA IGUAÇU	04 - UF R.J	05 - Mês/Ano 09/2018
BLOCO 2 - IDENTIFICAÇÃO DO VOLUNTÁRIO		06 - Nome Paulo Roberto Lopes	07 - CPF 01923627716	08 - Endereço Rua Miguel Coetto Lote 802 Changui-10	09 - Telefone 996673678
BLOCO 3 - TRABALHO REALIZADO					
10 - Data do Mês	11 - Dia da Semana	12 - Horário	13 - Atividades Realizadas	14 - Rubrica	
03/10/9	segunda	10h às 15h	Cartografia a música tipo crazy	[assinatura]	
04/10/9	terça	10h às 15h	conhecendo a música tipo crazy	[assinatura]	
07/10/9	sexta	10h às 15h	PERÍODO	[assinatura]	
30/10/9	segunda	10h às 15h	collegio banda a música MC WM e MC Lilita	[assinatura]	
17/10/9	terça	10h às 15h	entrevista a música MC WM e MC Lilita	[assinatura]	
14/10/9	sexta	10h às 15h	atividades lúdicas de partituras	[assinatura]	
17/10/9	segunda	10h às 15h	Paradiso com os números práticos	[assinatura]	
18/10/9	terça	10h às 15h	Paradiso e dança com as músicas antigas	[assinatura]	
27/10/9	sexta	10h às 15h	banda e dança com as músicas antigas	[assinatura]	
23/10/9	segunda	10h às 15h	banda e dança com as músicas antigas	[assinatura]	
25/10/9	terça	10h às 15h	Paradiso com as músicas antigas	[assinatura]	
28/10/9	sexta	10h às 15h	Paradiso com as músicas antigas	[assinatura]	
15 - Recebi da Unidade Executora Própria, identificada no Bloco 1, a importância de (inclusive, por extenso) R\$ 480,00 (Quatrocentos e oitenta e Recebidos), pago com cheque nº 850041 a título de ressarcimento de despesas com transporte e alimentação referente a realização de serviço voluntário em atividades voltadas à Educação Integral, em escolas públicas definidas em Resolução do Conselho Deliberativo do FNDE, que dispõe, sobre os procedimentos e as formas de execução e prestação de contas do Programa Dinheiro Direto na Escola (PDDE).					
BLOCO 4 - AUTENTICAÇÃO					
Nova Iguaçu, 28 de Setembro de 2018		Local e Data		Assinatura do Voluntário	
Nova Iguaçu, 18 de Outubro de 2018		Local e Data		Assinatura do(a) Dirigente ou do(a) Representante Legal da UEX	
Certifico que as atividades foram realizadas nos termos relacionados e de forma satisfatória.					
Nome do(a) Dirigente ou do(a) Representante Legal da UEX				Nome do(a) Dirigente ou do(a) Representante Legal da UEX	
Eliane Toledo Dantas				Eliane Toledo Dantas	
Assinatura do(a) Dirigente ou do(a) Representante Legal da UEX				Assinatura do(a) Dirigente ou do(a) Representante Legal da UEX	
[assinatura]				[assinatura]	

RELATÓRIO E RECEBIMENTO DE ATIVIDADES DESSENVOLVIDAS POR VOLUNTÁRIO

BLOCO 1 - IDENTIFICAÇÃO DA UNIDADE EXECUTORA PRÓPRIA (UEX)

01 - Razão Social  
E. M. JANIR CLEMENTINO PEREIRA

02 - CNPJ  
01.920.226/0001-73

03 - Município  
NOVA IGUAÇU

04 - UF  
R.J

05 - Mês/Ano  
09/2018

BLOCO 2 - IDENTIFICAÇÃO DO VOLUNTÁRIO

06 - Nome  
ISMAEL SEVERINO VALENTIM

07 - CPF  
019.405.397-06

08 - Endereço  
R. Constantino da Silva, 26

09 - Telefone  
9.9052-8830

BLOCO 3 - TRABALHO REALIZADO

10 - Data do Mês	11 - Dia da Semana	12 - Horário	13 - Atividades Realizadas	14 - Rubrica
05/09	Quarta		PLANEJAMENTO DE ATIVIDADES	
06/09	Quinta		MÚSICA FREM BALA (ANA VILELA) HINO NACIONAL BRASILEIRO	
07/09	Sexta		PERIADO	
12/09	Quarta		MÚSICA FREM BALA (ANA VILELA) ERA UMA VEZ (KELL SMITH)	
13/09	Quinta		MÚSICA ERA UMA VEZ (KELL SMITH)	
14/09	Sexta		MÚSICA ERA UMA VEZ (KELL SMITH)	
19/09	Quarta		MÚSICA FREVO (ANA VITÓRIA)	
20/09	Quinta		MÚSICA FREVO (ANA VITÓRIA)	
21/09	Sexta		REVISANDO AS MUSICAS ENSAIADAS	
26/09	Quarta		REVISANDO AS MUSICAS ENSAIADAS	
27/09	Quinta		TOCANDO EM FRENTE (ALMIR SATER)	
28/09	Sexta		TOCANDO EM FRENTE (ALMIR SATER)	

15 - Recebi da Unidade Executora Própria, identificada no Bloco 1, a importância de (inclusive, por extenso) R\$ 480,00 (Quatrocentos e oitenta reais), pago com cheque nº 850042, a título de ressarcimento de despesas com transporte e alimentação, em escolas públicas definidas em Resolução do Conselho Deliberativo do FNDE, que dispôs, sobre referente a realização do serviço voluntário em atividades voltadas à Educação Integral, em escolas públicas definidas em Resolução do Conselho Deliberativo do FNDE, que dispôs, sobre os procedimentos e as formas de execução e prestação de contas do Programa Dinheiro Direto na Escola (PDDE).

BLOCO 4 - AUTENTICAÇÃO

Nova Iguaçu, 28 de Setembro de 2018

Local e Data

Certifico que as atividades foram realizadas nos termos relatados e do forma satisfatória.

Nova Iguaçu, 18 de Outubro de 2018  
Local e Data

Elaine Toledo Dantas

Elaine Toledo Dantas

Diretora Geral

Elaine Toledo Dantas

Diretora Geral

Nome do(a) Dirigente ou do(a) Representante Legal da UEX

Nome do(a) Dirigente ou do(a) Representante Legal da UEX



FUNDO NACIONAL DE DESENVOLVIMENTO DA EDUCAÇÃO  
PROGRAMA DINHEIRO DIRETO NA ESCOLA (PDDE)  
Educação Integral

RELATÓRIO E RECIBO MENSAL DE ATIVIDADES DESENVOLVIDAS POR VOLUNTÁRIO

BLOCO 1 - IDENTIFICAÇÃO DA UNIDADE EXECUTORA PRÓPRIA (UEX)		02 - CNPJ 01.920.226/0001-73	03 - Município NOVA IGUAÇU	04 - UF R.J	05 - Mês/Ano 10/2018
BLOCO 2 - IDENTIFICAÇÃO DO VOLUNTÁRIO		07 - CPF 993408367-15	08 - Endereço R. Capibós Telas 531, mesquita.	09 - Telefone 997944299	
06 - Nome Elaine Toledo Dantas					
BLOCO 3 - TRABALHO REALIZADO					
10 - Data do Mês	11 - Dia da Semana	12 - Horário	13 - Atividades Realizadas	14 - Rubrica	
01/10	2ª feira	10:00/15:00	Q.O.C	Q.O.C	
03/10	4ª feira	10:00/15:00	complementar trabalhos distritais	Q.O.C	
05/10	6ª feira	10:00/15:00	complementar trabalhos distritais	Q.O.C	
08/10	2ª feira	10:00/15:00	complementar trabalhos através das firmas	Q.O.C	
10/10	4ª feira	10:00/15:00	formando frases - distritais e distritais -	Q.O.C	
12/10	6ª feira	10:00/15:00	fez o plano	Q.O.C	
15/10	2ª feira	10:00/15:00	fez o plano	Q.O.C	
17/10	4ª feira	10:00/15:00	complementar frases através dos trabalhos	Q.O.C	
19/10	6ª feira	10:00/15:00	exple a atividade do livro "O Trabalho"	Q.O.C	
22/10	2ª feira	10:00/15:00	atividades com incentivos pessoais de, ex, ex, fr, ex, para	Q.O.C	
24/10	4ª feira	10:00/15:00	organizar a aula anterior	Q.O.C	
26/10	6ª feira	10:00/15:00	formando frases e complementando as	Q.O.C	
28/10	2ª feira	10:00/15:00	fez o plano da aula anterior (coloca as palavras)	Q.O.C	
31/10	4ª feira	10:00/15:00	fez o "Instrução" Diabólica em 2ms, 2ms, 2ms, 2ms	Q.O.C	
15 - Recebi da Unidade Executora Própria, identificada no Bloco 1, a importância de (inclusive, por extenso) R\$ 300,00 (trezentos reais), pago com cheque nº 041053a título de ressarcimento de despesas com transporte e alimentação referente a realização de serviço voluntário em atividades voltadas à Educação Integral, em escolas públicas definidas em Resolução do Conselho Deliberativo do FNDE, que dispõe, sobre os procedimentos e as formas de execução e prestação de contas do Programa Dinheiro-Direto na Escola (PDDE). (Cheque 850043 / 850053 88)					
BLOCO 4 - AUTENTICAÇÃO					
Nova Squacy, 05 de Novembro de 2018		Local e Data			
Certifico que as atividades foram realizadas nos termos relatados e de forma satisfatória.					
Nova Squacy, 05 de novembro de 2018		Elaine Toledo Dantas		Assinatura do(a) Dirigente ou do(a) Representante Legal da UEX	
Local e Data		Elaine Toledo Dantas		Assinatura do(a) Representante Legal da UEX	
		Elaine Toledo Dantas		Assinatura do(a) Dirigente ou do(a) Representante Legal da UEX	

2019/00727

00242

GOV. DO ESTADO DO RIO GRANDE DO NORTE  
SECRETARIA DE EDUCAÇÃO  
FUNDO MUNICIPAL DE DESENVOLVIMENTO DA EDUCAÇÃO  
FUNDO MUNICIPAL DE DESENVOLVIMENTO DA EDUCAÇÃO

RELATÓRIO E RECIBO MENSAL DE ATIVIDADES DESENVOLVIDAS POR VOLUNTÁRIO

BLOCO 1 - IDENTIFICAÇÃO DA UNIDADE EXECUTORA PRÓPRIA (UEX)  
 01 - Razão Social: E M JANEIRO CLEFFENUNDO FERREIRA  
 02 - CNPJ: 01.920.226/0001-73  
 03 - Município: NOVA IGUAÇU  
 04 - UF: RJ  
 05 - Mês/Ano: 10/2018

06 - Identificação do Voluntário: José Wilson Pedreira Uchôa  
 07 - CPF: 824.739.787-00  
 08 - Endereço: Estrada Miguel Couto, 54  
 09 - Telefone: 96590-3149

10 - Data de Realização	11 - Horário	12 - Horário	13 - Atividades Realizadas	14 - Rubrica
12/10	10 hs	as 15 hs	Tema: A importância do espaço escolar	<del>XXXXXXXXXXXX</del>
02/10	10 hs	as 15 hs	Tema: A importância do conhecimento - sorteio de palavras	
05/10	10 hs	as 15 hs	Vídeo - Projeto EOA - artistas da brincadeira	
08/10	10 hs	as 15 hs	Discussão sobre a cultura da brincadeira	
09/10	10 hs	as 15 hs	Tema: Violência nas escolas - roda de conversa	
12/10	10 hs	as 15 hs	Brincadeira	
15/10	10 hs	as 15 hs	Brincadeira	
16/10	10 hs	as 15 hs	Poema: Sítio de Jardim - Cecília Meireles	
19/10	10 hs	as 15 hs	Tema: Fake News - discussão e debate	
22/10	10 hs	as 15 hs	Continuação: Fake News - abordagens positivas/negativas	
23/10	10 hs	as 15 hs	Tema: Direitos Civis - debate e redação	
26/10	10 hs	as 15 hs	Personalidade e luta - Rosa Parks	
29/10	10 hs	as 15 hs	Sorteio de palavras soltas (Dinheiro Certo) - debate	
30/10	10 hs	as 15 hs	Reunião na SEMED com os monitores	

15 - Recebida Unidade Executora Programa identificada no Bloco 1, a importância de (inclusive por extenso) R\$ 180,00 (Oitenta e oito reais) referente a realização de serviço voluntário em atividades voltadas a Educação Integral, em escolas públicas definidas em Resolução do Conselho Deliberativo do FNDE, que dispõe sobre os procedimentos e as formas de execução e prestação de contas do Programa Dinheiro Direto na Escola (PDDE).

BLOCO 4 - AUTENTICAÇÃO  
 Nova Iguaçu, 30 de outubro de 2018  
 Local e Data

Certifico que as atividades foram realizadas nos termos relatados e de forma satisfatória.  
 Nova Iguaçu, 06 de Novembro de 2018  
 Eliane Toledo Dantas  
 Diretora Geral  
 Assinatura do Voluntário: José Wilson Pedreira Uchôa  
 Assinatura do Diretor Representante: Eliane Toledo Dantas  
 Assinatura do Diretor Representante: Eliane Toledo Dantas

## RELATÓRIO E RECIBO MENSAL DE ATIVIDADES DESENVOLVIDAS POR VOLUNTÁRIO

**BLOCO 1 - IDENTIFICAÇÃO DA UNIDADE EXECUTORA PRÓPRIA (UEX)**

01 - Razão Social: E. M. JANIR CLEMENTINO PEREIRA  
 02 - CNPJ: 01.920.228/0001-73  
 03 - Município: NOVA IGUAÇU  
 04 - UF: RJ  
 05 - Mês/Ano: 10 / 2018

**BLOCO 2 - IDENTIFICAÇÃO DO VOLUNTÁRIO**

06 - Nome: GILDA CRISTINA Pires FEMENINA  
 07 - CPF: 088432254-60  
 08 - Endereço: Av. Weston 165  
 09 - Telefone: 98357725

**BLOCO 3 - TRABALHO REALIZADO**

10 - Data do Mês	11 - Dia da Semana	12 - Horário	13 - Atividades Realizadas	14 - Rubrica
02/10	Terça	10:00h às 15h	Boatallo mensal de coordenação com segundo segmento	98
03/10	Quarta	10:00h às 15h	Hoje multiteletivo com primeiro segmento	98
04/10	Quinta	10:00h às 15h	REX multiteletivo com primeiro segmento	98
09/10	Terça	10:00h às 15h	Atividade com mulheres e crianças	98
20/10	Quarta	10:00h às 15h	Reunio com as crianças e pais	98
21/10	Quinta	10:00h às 15h	Contos com personagens de cinema e segundo grau	98
26/10	Terça	10:00h às 15h	Contos de fadas de um número nacional	98
27/10	Quarta	10:00h às 15h	Discussões de um número nacional e costume de durabilidade	98
28/10	Quinta	10:00h às 15h	Discussões de um número nacional e costume de durabilidade	98
23/10	Terça	10:00h às 15h	Atividade com personagens em cenário	98
24/10	Quarta	10:00h às 15h	Atividade com personagens em cenário	98
25/10	Quinta	10:00h às 15h	Atividade com personagens em cenário	98
30/10	Terça	10:00h às 15h	Reunio com pais e crianças	98
31/10	Quarta	10:00h às 15h	Reunio com pais e crianças	98

15 - Recebi da Unidade Executora Própria, identificada no Bloco 1, a importância de (inclusive, por extenso) R\$ 900,00 (novecentos e zero reais), pago com cheque nº 85046 a título de ressarcimento de despesas com transporte e alimentação referente a realização de serviço voluntário em atividades voltadas à Educação Integral, em escolas públicas definidas em Resolução do Conselho Deliberativo do FNDE, que dispõe, sobre os procedimentos e as formas de execução e prestação de contas do Programa Dinheiro Direto na Escola (PDDE).

**BLOCO 4 - AUTENTICAÇÃO**

Local e Data: Nova Iguaçu, 06 de Novembro de 2018  
 Local e Data: Nova Iguaçu, 23 de outubro de 2018

Certifico que as atividades foram realizadas nos termos relatados e de forma satisfatória.

Assinatura do(a) Dirigente ou do(a) Representante Legal da UEX: Elane Toledo Dantas  
 Assinatura do Voluntário: Gilda Cristina Pires Femenina

Assinatura do(a) Dirigente ou do(a) Representante Legal da UEX: Elane Toledo Dantas  
 Assinatura do Voluntário: Gilda Cristina Pires Femenina

Assinatura do(a) Dirigente ou do(a) Representante Legal da UEX: Elane Toledo Dantas  
 Assinatura do Voluntário: Gilda Cristina Pires Femenina

**RELATÓRIO E RECIBO MENSAL DE ATIVIDADES DESENVOLVIDAS POR VOLUNTÁRIO**

BLOCO 1 - IDENTIFICAÇÃO DA UNIDADE EXECUTORA PRÓPRIA (UEX)  
 01 - Razão Social: **E. M JANIR CLEMENTINO PEREIRA**  
 02 - CNPJ: **01.920.226/0001-73**  
 03 - Município: **NOVA IGUAÇU**  
 04 - UF: **RJ**  
 05 - Mês/Ano: **10 /2018**

BLOCO 2 - IDENTIFICAÇÃO DO VOLUNTÁRIO  
 06 - Nome: **Paulo Roberto Lopes**  
 07 - CPF: **019.236.277-16**  
 08 - Endereço: **Est. Miguel Couto, Lote 8 Q2**  
 09 - Telefone: **99267-3678**

BLOCO 3 - TRABALHO REALIZADO

10 - Data do Mês	11 - Dia da Semana	12 - Horário	13 - Atividades Realizadas	14 - Rubrica
1	10	Segunda	10h as 13h	Correção de provas para MC WM do Antigo
2	11	Terça	10h as 13h	Encarte da cartografia nova e antiga
3	12	Quarta	10h as 13h	Encarte da cartografia antiga
4	13	Quinta	10h as 13h	Encarte da cartografia antiga
5	14	Sexta	10h as 13h	Encarte da cartografia nova
6	15	Sábado	10h as 13h	Encarte da cartografia nova
7	16	Domingo	10h as 13h	Encarte da cartografia nova
8	17	Segunda	10h as 13h	Encarte da cartografia antiga
9	18	Terça	10h as 13h	Encarte da cartografia antiga
10	19	Quarta	10h as 13h	Encarte da cartografia antiga
11	20	Quinta	10h as 13h	Encarte da cartografia antiga
12	21	Sexta	10h as 13h	Encarte da cartografia antiga
13	22	Sábado	10h as 13h	Encarte da cartografia antiga
14	23	Domingo	10h as 13h	Encarte da cartografia antiga
15	24	Segunda	10h as 13h	Encarte da cartografia antiga
16	25	Terça	10h as 13h	Encarte da cartografia antiga
17	26	Quarta	10h as 13h	Encarte da cartografia antiga
18	27	Quinta	10h as 13h	Encarte da cartografia antiga
19	28	Sexta	10h as 13h	Encarte da cartografia antiga
20	29	Sábado	10h as 13h	Encarte da cartografia antiga
21	30	Domingo	10h as 13h	Encarte da cartografia antiga

15 - Recebi da Unidade Executora Própria, identificada no Bloco 1, a importância de (inclusive, por extenso) R\$ **480,00** (Quatrocentos e oitenta reais), pago com cheque nº **850019** a título de ressarcimento de despesas com transporte e alimentação referente a realização de serviço voluntário em atividades voltadas à **Educação Integral**, em escolas públicas definidas em Resolução do Conselho Deliberativo do FNDE, que dispõe, sobre os procedimentos e as formas de execução e prestação de contas do Programa Dinheiro Direto na Escola (PDDE).

BLOCO 4 - AUTENTICAÇÃO

**Nova Squacy, 30 de outubro de 2018** Local e Data  
 Assinatura do Voluntário: *Paulo Roberto Lopes*

Certifico que as atividades foram realizadas nos termos relatados e de forma satisfatória.

**Nova Squacy, 05 de Novembro de 2018** Local e Data  
 Nome do(a) Dirigente ou do(a) Representante Legal da UEX: **Elane Toledo Dantas**  
 Assinatura do(a) Dirigente ou do(a) Representante Legal da UEX: *Elane Toledo Dantas*  
 Nome do(a) Dirigente ou do(a) Representante Legal da UEX: **Elane Toledo Dantas**  
 Assinatura do(a) Dirigente ou do(a) Representante Legal da UEX: *Elane Toledo Dantas*

## RELATÓRIO E RECIBO MENSAL DE ATIVIDADES DESENVOLVIDAS POR VOLUNTÁRIO

**BLOCO 1 - IDENTIFICAÇÃO DA UNIDADE EXECUTORA PRÓPRIA (UEX)**

01 - Razão Social: E. M JANIR CLEMENTINO PEREIRA

02 - CNPJ: 01.920.226/0001-73

03 - Município: NOVA IGUAÇU

04 - UF: R.J

05 - Mês/Ano: 10 /2018

**BLOCO 2 - IDENTIFICAÇÃO DO VOLUNTÁRIO**

06 - Nome: ISMAEL SEVERINO VALENTIM

07 - CPF: 019.405.397-06

08 - Endereço: R. Constantino da Silva, 26

09 - Telefone: 9-9052-8830

14 - Rubrica: 14 - Rubrica

**BLOCO 3 - TRABALHO REALIZADO**

10 - Data do Mês	11 - Dia da Semana	12 - Horário	13 - Atividades Realizadas
03/10	QUARTA		MÚSICA TOCANDO EM FRENTE (ALMIR SATER)
04/10	QUINTA		MÚSICA TOCANDO EM FRENTE (ALMIR SATER)
05/10	SEXTA		MÚSICA TOCANDO EM FRENTE (ALMIR SATER)
10/10	QUARTA		MÚSICA OLHOS COLORIDOS (SANDRA DE SA)
11/10	QUINTA		MÚSICA OLHOS COLORIDOS (SANDRA DE SA)
12/10	SEXTA		FERIADO
14/10	QUARTA		MÚSICA DEIXA ISSO PRA LÁ (JAIR RODRIGUES)
18/10	QUINTA		MÚSICA DEIXA ISSO PRA LÁ (JAIR RODRIGUES)
19/10	SEXTA		MÚSICA DEIXA ISSO PRA LÁ (JAIR RODRIGUES)
24/10	QUARTA		MÚSICA NATAL TODO DIA (ROUPA NOVA)
25/10	QUINTA		MÚSICA NATAL TODO DIA (ROUPA NOVA)
26/10	SEXTA		MÚSICA NATAL TODO DIA (ROUPA NOVA)
31/10	QUARTA		MÚSICA NATAL TODO DIA (ROUPA NOVA)

15 - Recebi da Unidade Executora Própria, identificada no Bloco 1, a importância de (inclusive, por extenso) R\$ 480,00 (Quatrocentos e oitenta reais), pago com cheque nº 230258, título de ressarcimento de despesas com transporte e alimentação referente a realização de serviço voluntário em atividades voltadas à Educação Integral, em escolas públicas definidas em Resolução do Conselho Deliberativo do FUNDE, que dispõe, sobre os procedimentos e as formas de execução e prestação de contas do Programa Dinheiro Direto na Escola (PDDE).

**BLOCO 4 - AUTENTICAÇÃO**

Nova Iguaçu, 31 de Outubro de 2018

Local e Data

Assinatura do Voluntário: Ismael Severino Valentim

Assinatura Legal da UEX: Elane Toledo Dantas

Nome do(a) Dirigente ou do(a) Representante Legal da UEX: Elane Toledo Dantas

Nome do(a) Dirigente ou do(a) Representante Legal da UEX: Colme Toledo Dantas

Assinatura do(a) Dirigente ou do(a) Representante Legal da UEX: Colme Toledo Dantas

Assinatura do(a) Dirigente ou do(a) Representante Legal da UEX: Colme Toledo Dantas

## RELATÓRIO E RECIBO MENSAL DE ATIVIDADES DESENVOLVIDAS POR VOLUNTÁRIO

BLOCO 1 - IDENTIFICAÇÃO DA UNIDADE EXECUTORA PRÓPRIA (UEX)		02 - CNPJ 01.920.226/0001-73		03 - Município NOVA IGUAÇU		04 - UF R.J		05 - Mês/Ano 10 /2018	
BLOCO 2 - IDENTIFICAÇÃO DO VOLUNTÁRIO		07 - CPF 07428318769		08 - Endereço Rua Jamin 320 casa 2		09 - Telefone 0135-7234			
BLOCO 3 - TRABALHO REALIZADO		10 - Data do Mês		11 - Dia da Semana		12 - Horário		13 - Atividades Realizadas	
10/10		segunda		10hs às 15hs				Dança - Dia das crianças	
03/10		quarta		10hs às 15hs				Festa da música - Suu no terreiro	
05/10		sexta		10hs às 15hs				Dança com bambolê	
08/10		segunda		10hs às 15hs				Festa dia das crianças	
10/10		quarta		10hs às 15hs				Festa dia das crianças	
12/10		sexta		10hs às 15hs				Feriado	
15/10		segunda		10hs às 15hs				Coreografia com formas geométricas	
17/10		quarta		10hs às 15hs				Coreografia da música: A dança do pimpolho	
19/10		sexta		10hs às 15hs				Coreografia da música: A dança dos passarinhos	
22/10		segunda		10hs às 15hs				Dança circular / uso de fitas / Coreografia	
24/10		quarta		10hs às 15hs				Dança / brincadeira de rede	
26/10		sexta		10hs às 15hs				Dança infantil / animador	
29/10		segunda		10hs às 15hs				Dança dos Carapuz - Alvine Barros	
31/10		quarta		10hs às 15hs					
								14 - Rubrica MANUA DE RESUMO MANUA DE FOLHA MANUA DE FOLHA MANUA DE FOLHA MANUA DE FOLHA MANUA DE FOLHA MANUA DE FOLHA MANUA DE FOLHA MANUA DE FOLHA MANUA DE FOLHA MANUA DE FOLHA	
<p>15 - Recebi da Unidade Executora Própria, identificada no Bloco 1, a importância de (inclusive, por extenso) R\$ <u>480,00</u> (quatrocentos e oitenta reais), pago com cheque nº <u>50052</u> a título de ressarcimento de despesas com transporte e alimentação referente a realização de serviço voluntário em atividades voltadas à Educação Integral, em escolas públicas definidas em Resolução do Conselho Deliberativo do FNDE, que dispõe, sobre os procedimentos e as formas de execução e prestação de contas do Programa Dinheiro Direto na Escola (PDDE).</p>									
BLOCO 4 - AUTENTICAÇÃO									
31 de outubro de 2018 - Nova Iguaçu				Local e Data					
Certifico que as atividades foram realizadas nos termos relatados e de forma satisfatória.									
Nova Iguaçu, 05 de Novembro de 2018				Local e Data					
Eliane Toledo Dantas				Assinatura do Voluntário					
Eliane Toledo Dantas				Assinatura do(a) Dirigente ou do(a) Representante Legal da UEX					
Nova Iguaçu, 05 de Novembro de 2018				Local e Data					
Eliane Toledo Dantas				Assinatura do(a) Dirigente ou do(a) Representante Legal da UEX					



INSTITUTO NACIONAL DE DESENVOLVIMENTO DA EDUCAÇÃO  
PROGRAMA DINHEIRO DIRETO NA ESCOLA (PDDE)  
Educação Integral

RELATÓRIO E RECIBO MENSAL DE ATIVIDADES DESENVOLVIDAS POR VOLUNTÁRIO

BLOCO 1 - IDENTIFICAÇÃO DA UNIDADE EXECUTORA PRÓPRIA (UEX)

01 - Razão Social: E. M. JANIR CLEMENTINO PEREIRA

02 - CNPJ: 01.920.226/0001-73

03 - Município: NOVA IGUAÇU

04 - UF: R.J.

05 - Mês/Ano: 10 /2018

BLOCO 2 - IDENTIFICAÇÃO DO VOLUNTÁRIO

06 - Nome: Conselho de Caracolinho Monte da Saudade

07 - CPF: 122.228.987-08

08 - Endereço: Rua Raul 468/201

09 - Telefone: 21 9830-15170

BLOCO 3 - TRABALHO REALIZADO

10 - Data do Mês	11 - Dia da Semana	12 - Horário	13 - Atividades Realizadas	14 - Rubrica
02/10	terça	8h às 15h	Musica tocando com frente (Almir Sater)	g10
03/10	quarta	8h às 15h	Musica tocando com frente (Almir Sater)	g10
04/10	quinta	8h às 15h	Musica tocando com frente (Almir Sater)	g10
09/10	terça	10h às 15h	Musica Olhos Coloridos (Sancha de Sá)	g10
10/10	quarta	10h às 15h	Musica Olhos Coloridos (Sancha de Sá)	g10
11/10	quinta	10h às 15h	Musica deixa isso pra lá (Davi Rodrigues)	g10
16/10	terça	10h às 15h	Musica deixa isso pra lá (Davi Rodrigues)	g10
17/10	quarta	10h às 15h	Musica deixa isso pra lá (Davi Rodrigues)	g10
18/10	quinta	10h às 15h	Musica deixa isso pra lá (Davi Rodrigues)	g10
23/10	terça	10h às 15h	Musica natal todo dia (Rafaela)	g10
24/10	quarta	10h às 15h	Musica natal todo dia (Rafaela)	g10
25/10	quinta	10h às 15h	Musica natal todo dia (Rafaela)	g10
30/10	terça	10h às 15h	Musica natal todo dia (Rafaela)	g10
31/10	quarta	10h às 15h	Musica natal todo dia (Rafaela)	g10

15 - Recebi da Unidade Executora Própria, identificada no Bloco 1, a importância de (inclusive, por extenso) R\$ 480,00 (quatrocentos e oitenta), pago com cheque nº 850054 a título de ressarcimento de despesas com transporte e alimentação referente a realização de serviço voluntário em atividades voltadas à Educação Integral, em escolas públicas definidas em Resolução do Conselho Deliberativo do FNDE, que dispõe, sobre a prestação de serviços em diversas formas de execução e prestação de contas do Programa Dinheiro Direto na Escola (PDDE).

16 - AUTENTICAÇÃO

Mês: Outubro 2018

Local e Data: Nova Iguaçu, 05 de Novembro de 2018

Assinatura do Voluntário: Elaine Toledo Dantas

Assinatura do(a) Dirigente ou do(a) Representante Legal da UEX: Elaine Toledo Dantas

Assinatura do(a) Dirigente ou do(a) Representante Legal da UEX: Elaine Toledo Dantas

Certifico que as atividades foram realizadas nos termos relatados e de forma satisfatória.

RELATÓRIO E RECIBO MENSAL DE ATIVIDADES DESENVOLVIDAS POR VOLUNTÁRIO

BLOCO 1 - IDENTIFICAÇÃO DA UNIDADE EXECUTORA PRÓPRIA (UEX)

01 - Razão Social: E. M. JANIR CLEMENTINO PEREIRA  
 02 - CNPJ: 01.920.226/0001-73  
 03 - Município: NOVA IGUAÇU  
 04 - UF: R.J.  
 05 - Mês/Ano: 10 / 2018

BLOCO 2 - IDENTIFICAÇÃO DO VOLUNTÁRIO

06 - Nome: **Sumanda Gomes Moutinho da Silva**  
 07 - CPF: **083.782.137-14**  
 08 - Endereço: **R. Antônio Cavalcanti nº 380**  
 09 - Telefone: **91450-0934**

10 - Data do Mês	11 - Dia da Semana	12 - Horário	13 - Atividades Realizadas	14 - Rubrica
01/10	segunda	10 às 15:00	Atividades com membros.	Sumanda
02/10	terça	10 às 15:00	Atividades com charges.	Sumanda
04/10	quinta	10 às 15:00	Atividades com charges.	Sumanda
08/10	segunda	10 às 15:00	Jogo: Advinha a palavra.	Sumanda
09/10	terça	10 às 15:00	Atividades de autismo para o dia das crianças.	Sumanda
11/10	quinta	10 às 15:00	Jogo: Advinha a palavra.	Sumanda
15/10	segunda	10 às 15:00	Jogo: Advinha a palavra.	Sumanda
16/10	terça	10 às 15:00	Atividades com membros.	Sumanda
18/10	quinta	10 às 15:00	Atividades com membros.	Sumanda
22/10	segunda	10 às 15:00	Concurso da amizade (confeção de cartões).	Sumanda
23/10	terça	10 às 15:00	Localização de informações através de cartões.	Sumanda
25/10	quinta	10 às 15:00	Jogo: Advinha a palavra.	Sumanda
29/10	segunda	10 às 15:00	Educação Ambiental (reciclagem).	Sumanda
30/10	terça	10 às 15:00	Jogo: Tá certo?	Sumanda
			Atividades com membros.	Sumanda

15 - Recebi da Unidade Executora Própria, identificada no Bloco 1, a importância de (inclusive, por extenso) R\$ **600,00** (Seiscentos reais), referente a realização de serviço voluntário em atividades voltadas à Educação Integral, em escolas públicas finalizadas em Resolução do Conselho Deliberativo do FNDE, que dispõe, sobre os procedimentos e as formas de execução e prestação de contas do Programa Dinheiro Direto na Escola (PDDE).

BLOCO 4 - AUTENTICAÇÃO

**NOVA IGUAÇU, 30 de outubro de 2018** Local e Data

Sumanda G. Moutinho da Silva  
 Assinatura do Voluntário

**NOVA IGUAÇU, 06 de novembro de 2018** Local e Data

Eiane Toledo Dantas  
 Diretora Geral

Eiane Toledo Dantas  
 Assinatura do(a) Dirigente ou do(a) Representante Legal da UEX

Mat. 11/694.302-1  
 Assinatura do(a) Dirigente ou do(a) Representante Legal da UEX

Certifico que as atividades foram realizadas nos termos relatados e de forma satisfatória.

2019/00739

RELATÓRIO E RECIBO MENSAL DE ATIVIDADES DESENVOLVIDAS POR VOLUNTÁRIO

BLOCO 1 - IDENTIFICAÇÃO DA UNIDADE EXECUTORA PRÓPRIA (UEX)

01 - Razão Social: E. M. JANIR CLEMENTINO PEREIRA

02 - CNPJ: 01.920.226/0001-73

03 - Município: NOVA IGUAÇU

04 - UF: R.J.

05 - Mês/Ano: 10 /2018

BLOCO 2 - IDENTIFICAÇÃO DO VOLUNTÁRIO

06 - Nome: Priscila Malheiros Pereira de Araujo

07 - CPF: 16633412738

08 - Endereço: Rua Washington Luis 16 - Parque Ambar

09 - Telefone: (21) 99072-8660

BLOCO 3 - TRABALHO REALIZADO

10 - Data do Mês	11 - Dia da Semana	12 - Horário	13 - Atividades Realizadas	14 - Rubrica
03/10	quarta	10h às 15h	Revisões de texto: A escola perfeita.	PM
04/10	quinta	10h às 15h	Texto sobre cidadania / Direitos civis, políticos e socioeconômicos.	PM
05/10	sexta	10h às 15h	Texto: A era da internet / leitura e interpretações.	PM
10/10	quarta	10h às 15h	Evento Festa das crianças.	PM
11/10	quinta	10h às 15h	Conferência dia dos professores.	PM
17/10	sexta	10h às 15h	Leitura de texto: Pode vir a vontade / interpretações.	PM
18/10	quarta	10h às 15h	Curso da amizade / Avaliações da escrita de cartas.	PM
19/10	quinta	10h às 15h	Atividade com cubos / Sonoros de palavras.	PM
24/10	sexta	10h às 15h	Texto sobre fake news / O que é / O que causa uma sociedade	PM
25/10	quarta	10h às 15h	Reciclagem / Curso separar seu lixo.	PM
26/10	quinta	10h às 15h	Produtos textual / leitura / interpretações.	PM
31/10	sexta	10h às 15h	Cursos de Recitar / Inquentes e modo de preparo.	PM

BLOCO 4 - AUTENTICAÇÃO

15 - Recolha da Unidade Executora Própria, identificada no Bloco 1, a importância de (inclusive, por extenso) R\$ 480,00 (Quatuzentos e oitenta e 00/100), pago com cheque nº 250056 a título de ressarcimento de despesas com transporte e alimentação dos procedimentos e as formas de execução e prestação de contas do Programa Dinheiro Integral na Escola (PDDE).

Novo Squaçu, 31 de outubro de 2018  
Local e Data

Assinatura do Voluntário: Priscila Malheiros Pereira de Araujo

Assinatura do Voluntário: Eliane Toledo Dantas

Nome do(a) Dirigente ou do(a) Representante Legal da UEX: Eliane Toledo Dantas Diretora Geral

Nome do(a) Dirigente ou do(a) Representante Legal da UEX: Elaine Toledo Dantas Diretora Geral

Local e Data: Novo Squaçu, 05 de Novembro de 2018

2019/007

000050

**RELATÓRIO E RECIBO MENSAL DE ATIVIDADES DESENVOLVIDAS POR VOLUNTÁRIO**

BLOCO 1 - IDENTIFICAÇÃO DA UNIDADE EXECUTORA PRÓPRIA (UEX)

01 - Razão Social  
E. M. JANIR CLEMENTINO PEREIRA

02 - CNPJ  
01.920.226/0001-73

03 - Município  
NOVA IGUAÇU

04 - UF  
R.J.

05 - Mês/Ano  
JJ/2018

BLOCO 2 - IDENTIFICAÇÃO DO VOLUNTÁRIO

06 - Nome  
Elaine Alvimoz Dantas

07 - CPF

99 3408 367-15

08 - Endereço

R. Capitães Teles 534, margem

09 - Telefone

999944299

BLOCO 3 - TRABALHO REALIZADO

10 - Data do Mês	11 - Dia da Semana	12 - Horário	13 - Atividades Realizadas	14 - Rubrica
02/11	05 - sexta	10:00 / 15:00	Feriado	000
03/11	06 - sábado	10:00 / 15:00	Trabalhamos ex. nh. lh. extendido para	049
07/11	03 - quarta	10:00 / 15:00	Trabalhamos e serv. li. Obtenção de touca, interpretação art. Interpretam.	000
09/11	05 - sexta	10:00 / 15:00	Atividades para os alunos	000
12/11	08 - segunda	10:00 / 15:00	Atividades para os alunos	000
14/11	04 - quinta	10:00 / 15:00	Atividades para os alunos	000
16/11	06 - sábado	10:00 / 15:00	Atividades para os alunos	000
19/11	02 - terça	10:00 / 15:00	Atividades para os alunos	000
21/11	04 - quinta	10:00 / 15:00	Atividades para os alunos	000
23/11	06 - sábado	10:00 / 15:00	Atividades para os alunos	000
26/11	02 - terça	10:00 / 15:00	Atividades para os alunos	000
28/11	04 - quinta	10:00 / 15:00	Atividades para os alunos	000
30/11	06 - sábado	10:00 / 15:00	Atividades para os alunos	000

15 - Recebi da Unidade Executora Própria, identificada no Bloco 1, a importância de (inclusive, por extenso) R\$ 1.200,00 (dois mil e duzentos reais), referente a realização de serviço voluntário em atividades voltadas à Educação Integral, pago com cheque nº 50047 a título de ressarcimento de despesas com transporte e alimentação os procedimentos e as formas de execução e prestação de contas do Programa Dinheiro Direto na Escola (PDDE).

BLOCO 4 - AUTENTICAÇÃO

Local e Data  
Nova Iguaçu, 05 de Dezembro de 2018

Assinatura do Voluntário  
Elaine Alvimoz

Certifico que as atividades foram realizadas nos termos relatados e de forma satisfatória.

Local e Data  
Nova Iguaçu, 05 de Dezembro de 2018

Nome do(a) Dirigente ou do(a) Representante Legal da UEX  
Elaine Toledo Dantas

Assinatura do(a) Dirigente ou do(a) Representante Legal da UEX  
Elaine Toledo Dantas

Assinatura do(a) Dirigente ou do(a) Representante Legal da UEX  
Elaine Toledo Dantas  
MAY 11/2004-302-1

RELATÓRIO E RECIBO MENSAL DE ATIVIDADES DESENVOLVIDAS POR VOLUNTÁRIO

BLOCO 1 - IDENTIFICAÇÃO DA UNIDADE EXECUTORA PRÓPRIA (UEX) 01 - Razão Social		02 - CNPJ	03 - Município	04 - UF	05 - Mês/Ano 11 / 2018	
BLOCO 2 - IDENTIFICAÇÃO DO VOLUNTÁRIO 06 - Nome		07 - CPF		09 - Telefone		
ISMAEL SEVERINO VALENTIM		019.405.397-06		Rua: CONSTANTINO DA SILVA, 26 9-9052-8830		
BLOCO 3 - TRABALHO REALIZADO		10 - Data do Mês	11 - Dia da Semana	12 - Horário	13 - Atividades Realizadas	14 - Rubrica
01/11		Quinta-feira			Música Natal todo dia	
02/11		Sexta-feira			FERIADO	
07/11		Quarta-feira			Show de Joleiros	
08/11		Quinta-feira			Música Natal todo dia	
09/11		Sexta-feira			Música Natal todo dia	
14/11		Quinta-feira			Música Natal todo dia	
15/11		Sexta-feira			FERIADO	
16/11		Sexta-feira			FACULTATIVO	
21/11		Quinta-feira			Música Natal todo dia	
22/11		Sexta-feira			Músicas Natalinas	
28/11		Quinta-feira			Músicas natalinas	
28/11		Sexta-feira			Músicas natalinas	
29/11		Quinta-feira			Músicas natalinas	
30/11		Sexta-feira			Músicas natalinas	
BLOCO 4 - AUTENTICAÇÃO						2019/007
15 - Recebi da Unidade Executora Própria, identificada no Bloco 1, a importância de (inclusive, por extenso) R\$ 480,00 (Quatrocentos e oitenta reais), pago com cheque nº 850058 a título de ressarcimento de despesas com transporte e alimentação referente a Educação Integral, referente a turmas monitoradas em escolas públicas definidas em Resolução do Conselho						63
Local e Data						
Nova Squary, 30 de Novembro de 2018						
que as atividades foram realizadas nos termos relatados e de forma satisfatória.						
Local e Data						
Nova Squary, 25 de Dezembro de 2018						
Local e Data						
Assinatura do Voluntário						
Assinatura do(a) Dirigente ou do(a) Representante Legal da UEX						
Assinatura do(a) Dirigente ou do(a) Representante Legal da UEX						
Assinatura do(a) Dirigente ou do(a) Representante Legal da UEX						
Assinatura do(a) Dirigente ou do(a) Representante Legal da UEX						

Assinatura do Voluntário  
Assinatura do(a) Dirigente ou do(a) Representante Legal da UEX

Assinatura do(a) Dirigente ou do(a) Representante Legal da UEX  
Assinatura do(a) Dirigente ou do(a) Representante Legal da UEX  
Assinatura do(a) Dirigente ou do(a) Representante Legal da UEX  
Assinatura do(a) Dirigente ou do(a) Representante Legal da UEX

RELATÓRIO E RECIBO MENSAL DE ATIVIDADES DESENVOLVIDAS POR VOLUNTÁRIO

BLOCO 1 - IDENTIFICAÇÃO DA UNIDADE EXECUTORA PRÓPRIA (UEX)

01 - Razão Social: 02 - CNPJ 03 - Município 04 - UF 05 - Mês/Ano

BLOCO 2 - IDENTIFICAÇÃO DO VOLUNTÁRIO

06 - Nome: 07 - CPF 08 - Endereço 09 - Telefone

BLOCO 3 - TRABALHO REALIZADO

10 - Data do Mês	11 - Dia da Semana	12 - Horário	13 - Atividades Realizadas	14 - Rubrica
01/11	quinta	10h às 15h	Revisão de conteúdos	PM
02/11	sexta	10h às 15h	Feriado	PM
07/11	quarta	10h às 15h	Show de talentos	PM
08/11	quinta	10h às 15h	Leitura / Antropologia	PM
09/11	sexta	10h às 15h	Revisão de conteúdos	PM
14/11	quinta	10h às 15h	Texto sobre Proclamação da República	PM
15/11	sexta	10h às 15h	Feriado	PM
16/11	quinta	10h às 15h	Texto de cultura	PM
21/11	quinta	10h às 15h	Texto sobre Combinação Negativa	PM
22/11	sexta	10h às 15h	Feriado de férias	PM
23/11	quinta	10h às 15h	Feriado de férias	PM
28/11	quinta	10h às 15h	Avaliação bimestrais	PM
29/11	sexta	10h às 15h	Avaliação bimestrais	PM
30/11	sexta	10h às 15h	Revisão de conteúdos / leitura	PM

15 - Recebi da Unidade Executora Própria, identificada no Bloco 1, a importância de (inclusive, por extenso) R\$ 480,00 (Quatrocentos e oitenta), pago com cheque nº 85057 a título de ressarcimento de despesas com transporte e alimentação referente a realização de serviço voluntário em atividades voltadas à Educação Integral, referente a 11 turmas monitoradas em escolas públicas definidas em Resolução do Conselho Deliberativo do FNDE, que dispõe, sobre os procedimentos e as formas de execução e prestação de contas do Programa Dinheiro Direto na Escola (PDDE).

BLOCO 4 - AUTENTICAÇÃO

Nova Squacy, 30 de novembro de 2018 Assinatura do Voluntário

Assinatura do Voluntário

Certifico que as atividades foram realizadas nos termos relatados e de forma satisfatória.

Nova Squacy, 05 de Dezembro de 2018 Local e Data

Assinatura do(a) Dirigente ou do(a) Representante Legal da UEX Assinatura do(a) Dirigente ou do(a) Representante Legal da UEX

0019/0073 000053

**RELATÓRIO E RECIBO MENSAL DE ATIVIDADES DESENVOLVIDAS POR VOLUNTÁRIO**

BLOCO 1 - IDENTIFICAÇÃO DA UNIDADE EXECUTORA PRÓPRIA (UEX)

01 - Razão Social: \_\_\_\_\_ 02 - CNPJ: \_\_\_\_\_ 03 - Município: \_\_\_\_\_ 04 - UF: \_\_\_\_\_ 05 - Mês/Ano: \_\_\_\_\_  
11 / 2018

BLOCO 2 - IDENTIFICAÇÃO DO VOLUNTÁRIO

06 - Nome: \_\_\_\_\_ 07 - CPF: \_\_\_\_\_ 08 - Endereço: \_\_\_\_\_ 09 - Telefone: \_\_\_\_\_  
9150 - 0934

BLOCO 3 - TRABALHO REALIZADO

10 - Data do Mês: \_\_\_\_\_ 11 - Dia da Semana: \_\_\_\_\_ 12 - Horário: \_\_\_\_\_ 13 - Atividades Realizadas: \_\_\_\_\_ 14 - Rubrica: \_\_\_\_\_

10 - Data do Mês	11 - Dia da Semana	12 - Horário	13 - Atividades Realizadas	14 - Rubrica
04/11	quinta-feira	10 às 15:00	Jogo: Tá certo?	Sumanda
05/11	sexta-feira	10 às 15:00	Atividade de ortografia	Sumanda
06/11	sexta-feira	10 às 15:00	História de nova Iguaçu	Sumanda
08/11	domingo	10 às 15:00	Jogo: Advinha a Palavra	Sumanda
12/11	quarta-feira	10 às 15:00	Atividade com azeites	Sumanda
13/11	quinta-feira	10 às 15:00	História de Nova Iguaçu - Serra do Vulcão	Sumanda
15/11	domingo	10 às 15:00	Fuado - Proclamação da República	Sumanda
20/11	sexta-feira	10 às 15:00	Ponto Facultativo	Sumanda
22/11	domingo	10 às 15:00	Fuado - Comissária Negra	Sumanda
26/11	quarta-feira	10 às 15:00	História de Nova Iguaçu - Fazenda São Sumandano	Sumanda
27/11	sexta-feira	10 às 15:00	Atividade de nova Iguaçu	Sumanda
29/11	domingo	10 às 15:00	História de Nova Iguaçu - Estrada do Rio do Ouro	Sumanda
			História de Nova Iguaçu - Reprodutor Rio do Ouro	Sumanda

15 - Recebi da Unidade Executora Própria, identificada no Bloco 1, a importância de (inclusive, por extenso) R\$ 600,00 ( Seiscentos reais ), pago com cheque nº 85052 a título de ressarcimento de despesas com transporte e alimentação Deliberativo do FNDE, que dispõe, sobre os procedimentos e as formas de execução e prestação de contas do Programa Dinheiro Direto na Escola (PDDE).

BLOCO 4 - AUTENTICAÇÃO

Nova Iguaçu, 29 de novembro de 2018. Local e Data

Certifico que as atividades foram realizadas nos termos relatados e de forma satisfatória.

Nova Iguaçu, 04 de dezembro de 2018. Local e Data

Assinatura do(a) Dirigente ou do(a) Representante Legal da UEx: Elaine Toledo Santos Diretora Geral  
Assinatura do(a) Dirigente ou do(a) Representante Legal da UEx: Elaine Toledo Santos Mat. 11694.302-1

2019/00730

8009554

## RELATÓRIO E RECIBO MENSAL DE ATIVIDADES DESENVOLVIDAS POR VOLUNTÁRIO

BLOCO 1 - IDENTIFICAÇÃO DA UNIDADE EXECUTORA PRÓPRIA (UEX)		02 - CNPJ	03 - Município	04 - UF	05 - Mês/Ano
01 - Razão Social					11 / 2018
BLOCO 2 - IDENTIFICAÇÃO DO VOLUNTÁRIO		07 - CPF	08 - Endereço		09 - Telefone
06 - Nome		824.739.787-00	Estrada Miguel Couto, 54		3793.4207
BLOCO 3 - TRABALHO REALIZADO					
10 - Data do Mês	11 - Dia da Semana	12 - Horário	13 - Atividades Realizadas	14 - Rubrica	
02/11	Sexta	10 hs às 15 hs	Feriado		
05/11	Segunda	10 hs às 15 hs	Introdução histórica da brancada - Fim de		
06/11	Terça	10 hs às 15 hs	Sexta sobre Maracumbá		
09/11	Quarta	10 hs às 15 hs	Mudez - A cidade dos meus olhos		
12/11	Segunda	10 hs às 15 hs	Debate sobre o vídeo - A cidade dos meus olhos		
13/11	Terça	10 hs às 15 hs	Ilustração com legendas - bairro de cada aluno		
16/11	Sexta	10 hs às 15 hs	Monte Facultativo		
19/11	Segunda	10 hs às 15 hs	Feriado		
20/11	Terça	10 hs às 15 hs	História do padre Dom Adriano		
23/11	Quarta	10 hs às 15 hs	Roda de Conversas - direitos humanos/memória/riqueza desigualdade		
26/11	Sexta	10 hs às 15 hs	Continuação da roda de conversas		
30/11	Terça	10 hs às 15 hs	Roda de conversas - mesa mural nesse bairro		
15 - Recebi da Unidade Executora Própria, identificada no Bloco 1, a importância de (inclusive, por extenso) R\$ 480,00 (Quatrocentos e oitenta e oito reais), pago com cheque nº 350019 a título de ressarcimento de despesas com transporte e alimentação referente a realização de serviço voluntário em atividades voltadas à Educação Integral, referente a turnos monitoradas em escolas públicas definidas em Resolução do Conselho Deliberativo do FNDE, que dispõe, sobre os procedimentos e as formas de execução e prestação de contas do Programa Dinheiro Direto na Escola (PDDE).					
BLOCO 4 - AUTENTICAÇÃO					
Nova Squape, 30 de novembro de 2018		Assinatura do Voluntário			
Local e Data					
Certifico que as atividades foram realizadas nos termos relacionados e de forma satisfatória.					
Nova Squape, 05 de Dezembro de 2018		Assinatura do(a) Dirigente ou do(a) Representante Legal da UEX			
Local e Data					

2018/011



## RELATÓRIO E RECIBO MENSAL DE ATIVIDADES DESENVOLVIDAS POR VOLUNTÁRIO

**BLOCO 1 - IDENTIFICAÇÃO DA UNIDADE EXECUTORA PRÓPRIA (UEX)**

01 - Razão Social: \_\_\_\_\_ 02 - CNPJ: \_\_\_\_\_ 03 - Município: \_\_\_\_\_ 04 - UF: \_\_\_\_\_ 05 - Mês/Ano: \_\_\_\_\_  
11 / 2018

**BLOCO 2 - IDENTIFICAÇÃO DO VOLUNTÁRIO**

06 - Nome: \_\_\_\_\_ 07 - CPF: \_\_\_\_\_ 08 - Endereço: \_\_\_\_\_ 09 - Telefone: \_\_\_\_\_  
Rua Jaramim 320 casa 2 021 (99) 357-231

**BLOCO 3 - TRABALHO REALIZADO**

10 - Data do Mês	11 - Dia da Semana	12 - Horário	13 - Atividades Realizadas	14 - Rubrica
02/11	Sexta	10 as 15h	Feirado	Maria de Fátima
05/11	Segunda	10 as 15h	Fam Jaramim PA (Cinquenta)	Maria de Fátima
07/11	Quarta	10 as 15h	Simul de Tópicos	Maria de Fátima
09/11	Sexa	10 as 15h	Enredo de notas (Rouge mora)	Maria de Fátima
11/11	Sabado	10 as 15h	Pouca Africana	Maria de Fátima
13/11	Segunda	10 as 15h	Pouca Africana	Maria de Fátima
16/11	Quarta	10 as 15h	Pouca Africana	Maria de Fátima
19/11	Sexa	10 as 15h	Pouca Africana	Maria de Fátima
21/11	Sabado	10 as 15h	Pouca Africana	Maria de Fátima
23/11	Sabado	10 as 15h	Pouca Africana	Maria de Fátima
26/11	Segunda	10 as 15h	Construção ensaio de motor	Maria de Fátima
28/11	Quarta	10 as 15h	Construção ensaio de motor	Maria de Fátima
30/11	Sexa	10 as 15h	Construção ensaio de motor	Maria de Fátima

**BLOCO 4 - AUTENTICAÇÃO**

15 - Recebi da Unidade Executora Própria, identificada no Bloco 1, a importância de (inclusive, por extenso) R\$ 480,00 (Quatrocentos e oitenta e oito reais) pago com cheque nº 85060 a título de ressarcimento de despesas com transporte e alimentação referente a realização de serviço voluntário em atividades voltadas à Educação Integral, referente a \_\_\_\_\_ turnos monitoradas em escolas públicas definidas em Resolução do Conselho Deliberativo do FNDE, que dispõe, sobre os procedimentos e as formas de execução e prestação de contas do Programa Dinheiro Direto na Escola (PDDE).

Assinatura do Voluntário: \_\_\_\_\_  
Assinatura do UEX: \_\_\_\_\_  
Nome do(a) Dirigente ou do(a) Representante Legal da UEX: Clare Toledo Santos  
Assinatura do(a) Dirigente ou do(a) Representante Legal da UEX: Clare Toledo Santos  
Diretora Geral: Clare Toledo Santos  
11594 302-1

Certifico que as atividades foram realizadas nos termos relatados e de forma satisfatória.

Maria Squacini, 30 de novembro de 2018  
Local e Data

Maria Squacini, 05 de Dezembro de 2018  
Local e Data

**RELATÓRIO E RECIBO MENSAL DE ATIVIDADES DESENVOLVIDAS POR VOLUNTÁRIO**

**BLOCO 1 - IDENTIFICAÇÃO DA UNIDADE EXECUTORA PRÓPRIA (UEX)**

01 - Razão Social: \_\_\_\_\_ 02 - CNPJ: \_\_\_\_\_ 03 - Município: \_\_\_\_\_ 04 - UF: \_\_\_\_\_ 05 - Mês/Ano: \_\_\_\_\_  
11 / 2018

**BLOCO 2 - IDENTIFICAÇÃO DO VOLUNTÁRIO**

06 - Nome: Giselle de Carvalho Mouta das Silvas 07 - CPF: 122.288.981-08 08 - Endereço: Rua Raul 158 09 - Telefone: 9830-15170

**BLOCO 3 - TRABALHO REALIZADO**

10 - Data do Mês	11 - Dia da Semana	12 - Horário	13 - Atividades Realizadas	14 - Rubrica
06/11	terça	30 as 15	musica natal todo dia (roupa nova)	9100
08/11	quarta	30 as 15	show de talentos	9100
13/11	quinta	30 as 15	musica natal todo dia	9100
14/11	sexta	30 as 15	natal todo dia	9100
15/11	sexta	30 as 15	natal todo dia	9100
20/11	terça	30 as 15	seminar	9100
21/11	quarta	30 as 15	musica natalina	9100
22/11	quinta	30 as 15	musica natalina	9100
27/11	terça	30 as 15	musica natalina	9100
28/11	quarta	30 as 15	musica natalina	9100
29/11	quinta	30 as 15	musica natalina	9100

2019 / 007 03

**BLOCO 4 - AUTENTICAÇÃO**

15 - Recebida Unidade Executora Própria, identificada no Bloco 1, a importância de (inclusive, por extenso) R\$ 420,00 (quatrocentos e vinte), referente a realização de serviço voluntário em atividades voltadas à Educação Integral, referente a 03 turmas monitoradas em escolas públicas definidas em Resolução do Conselho Deliberativo do FNDE, que dispõe, sobre os procedimentos e as formas de execução e prestação de contas do Programa Dinheiro Direto na Escola (PDDE).

Local e Data: Paraíba, 29 de novembro de 2018



Certifico que as atividades foram realizadas nos termos relatados e de forma satisfatória.

Assinatura do Voluntário: Giselle de Carvalho Mouta das Silvas

Assinatura do(a) Dirigente ou do(a) Representante Legal da UEX: Elaine Teófilo Santos

Assinatura do(a) Dirigente ou do(a) Representante Legal da UEX: Elaine Teófilo Santos

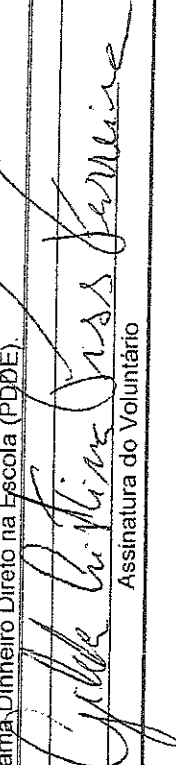
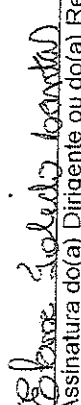
## RELATÓRIO E RECIBO MENSAL DE ATIVIDADES DESENVOLVIDAS POR VOLUNTÁRIO

BLOCO 1 - IDENTIFICAÇÃO DA UNIDADE EXECUTORA PRÓPRIA (UEX)		02 - CNPJ	03 - Município	04 - UF	05 - Mês/Ano
01 - Razão Social					11 / 2018
BLOCO 2 - IDENTIFICAÇÃO DO VOLUNTÁRIO		07 - CPF	08 - Endereço	09 - Telefone	
06 - Nome		088432157-60	N: NESTOR 165 MESCUIA	98357725	
BLOCO 3 - TRABALHO REALIZADO					
10 - Data do Mês	11 - Dia da Semana	12 - Horário	13 - Atividades Realizadas	14 - Rubrica	
06/11	TERÇA	10:00 AS 15:00	GEOMETRIA ESPECIAL		
07/11	QUARTA	10:00 AS 15:00	GEOMETRIA DE DEDICAÇÕES		
08/11	QUINTA	10:00 AS 15:00	QUEBRA CABEÇA NUMÉRICO		
13/11	TERÇA	10:00 AS 15:00	NUMEROS DECIMAIS		
14/11	QUARTA	10:00 AS 15:00	MULTIPLICAÇÃO E DIVISÃO		
20/11	TERÇA	10:00 AS 15:00	APLICAÇÕES DE 1º GRAU		
21/11	QUARTA	10:00 AS 15:00	POLICENTAGEM		
22/11	QUINTA	10:00 AS 15:00	GEOMETRIA DINÂMICA		
27/11	TERÇA	10:00 AS 15:00	SOBOS DE ALOCUCIONIO LOGICO		
28/11	QUARTA	10:00 AS 15:00	EXPRESSION DE 2º GRAU		
29/11	QUINTA	10:00 AS 15:00	FORÇA NUMERICA		
15 - Recebi da Unidade Executora Própria, identificada no Bloco 1, a importância de (inclusive, por extenso) R\$ 900,00 (NOVE CENTOS REAIS), pago com cheque nº 150063 a título de ressarcimento de despesas com transporte e alimentação referente a turmas monitoradas em escolas públicas definidas em Resolução do Conselho Deliberativo do FNDE, que dispõe, sobre os procedimentos e as formas de execução e prestação de contas do Programa Dinheiro Direto na Escola (PDDE).					
BLOCO 4 - AUTENTICAÇÃO					
NOVA IGUAÇU, 29 DE NOVEMBRO DE 2018			Assinatura do Voluntário		
Local e Data			 Assinatura do Voluntário		
Certifico que as atividades foram realizadas nos termos relatados e de forma satisfatória.					
Nova Iguaçu, 05 de Dezembro de 2018		Nome do(a) Dirigente ou do(a) Representante Legal da UEX		Assinatura do(a) Dirigente ou do(a) Representante Legal da UEX	
Local e Data		Colome Tolucas Carrion		 Assinatura do(a) Dirigente ou do(a) Representante Legal da UEX	
		Eloise Toledo, Dirma, Diretora Geral		 Assinatura do(a) Dirigente ou do(a) Representante Legal da UEX	

**RELATÓRIO E RECIBO MENSAL DE ATIVIDADES DESENVOLVIDAS POR VOLUNTÁRIO**

**BLOCO 1 - IDENTIFICAÇÃO DA UNIDADE EXECUTORA PRÓPRIA (UEX)**  
 01 - Razão Social: \_\_\_\_\_  
 02 - CNPJ: \_\_\_\_\_  
 03 - Município: Belforce do Roxo  
 04 - UF: \_\_\_\_\_  
 05 - Mês/ANO: 11 / 2018

**BLOCO 2 - IDENTIFICAÇÃO DO VOLUNTÁRIO**  
 06 - Nome: Ronaldo Ruffalo Loureiro  
 07 - CPF: 019.836.277-16  
 08 - Endereço: Estrada Liberdade Celso dos Reis  
 09 - Telefone: \_\_\_\_\_

**BLOCO 3 - TRABALHO REALIZADO**

10 - Data do Mês	11 - Dia da Semana	12 - Horário	13 - Atividades Realizadas	14 - Rubrica
02/11	Sexta	08:00 às 15:00	Fornada	
05/11	Segunda	08:00 às 15:00	Ensaios dos musicos Antigos	
06/11	Terça	08:00 às 15:00	Ensaios das musicas Antigas	
09/11	Sexata	08:00 às 15:00	Concegnafia monimilica e M.C. Resenho Baba	
12/11	Segunda	08:00 às 15:00	Ensaios da concegnafia neta e Antigas	
13/11	Terça	08:00 às 15:00	Ensaios da concegnafia Antigas	
16/11	Sexata	08:00 às 15:00	Ponto Facultativ	
19/11	Segunda	08:00 às 15:00	Ponto Facultativ	
20/11	Terça	08:00 às 15:00	Concegnafia neta de Jany smitron Jolan Pua Tu	
26/11	Segunda	08:00 às 15:00	Ensaios da concegnafia neta Jolan Pua Tu	
27/11	Terça	08:00 às 15:00	Ensaios da concegnafia Antigos e aula de Zumba	
30/11	Sexata	08:00 às 15:00	Ensaios da Zumba	

**BLOCO 4 - AUTENTICAÇÃO**

15 - Recebi da Unidade Executora Própria, identificada no Bloco 1, a importância de (inclusive, por extenso) R\$ 480,00 (quinhentos e oitenta), pago com cheque nº 850068 a título de ressarcimento de despesas com transporte e alimentação referente a realização de serviço voluntário em atividades voltadas à **Educação Integral**, referente a firmas monitoradas em escolas publicas definidas em Resolução do Conselho Deliberativo do FNDE, que dispõe, sobre os procedimentos e as formas de execução e prestação de contas do Programa Dinheiro Direto na Escola (PDDE)

Local e Data: Maraguary, Sede novembro de 2018  
 Assinatura do Voluntário: Ronaldo Ruffalo Loureiro  
 Assinatura do UEX: Elaine Solano Loureiro  
 Nome do(a) Dirigente ou do(a) Representante Legal da UEX: Elaine Solano Loureiro  
 Nome do(a) Dirigente ou do(a) Representante Legal da UEX: Elaine Solano Loureiro  
 Assinatura do(a) Dirigente ou do(a) Representante Legal da UEX: Elaine Solano Loureiro

**FUNDE**

FUNDO NACIONAL DE DESENVOLVIMENTO DA EDUCAÇÃO  
PROGRAMA DINHEIRO DIRETO NA ESCOLA (PDDE)  
Educação Integral

**RELATÓRIO E RECIBO MENSAL DE ATIVIDADES DESENVOLVIDAS POR VOLUNTÁRIO**

BLOCO 1 - IDENTIFICAÇÃO DA UNIDADE EXECUTORA PRÓPRIA (UEX)

01 - Razão Social: \_\_\_\_\_ 02 - CNPJ: 01.920.228/0001-73 03 - Município: Nova Siquiciz 04 - UF: RS 05 - Mês/Ano: 12 / 2018

BLOCO 2 - IDENTIFICAÇÃO DO VOLUNTÁRIO

06 - Nome: Flávia Almeida 07 - CPF: 083.782.437-44 08 - Endereço: Rua Antônio Cardoso n° 380 09 - Telefone: 91150-0934

10 - Data do Mês	11 - Dia da Semana	12 - Horário	13 - Atividades Realizadas	14 - Rubrica
03/12	segunda-feira	10:00 às 15:00	Jogo: Adivinha a Palavra	Então
04/12	terça-feira	10:00 às 15:00	Construção da amizade com Cartões de Natal	Então
06/12	quinta-feira	10:00 às 15:00	Construção de histórias: mimos histórias no jardim.	Então
10/12	segunda-feira	10:00 às 15:00	Jogos: Tênis	Então
11/12	terça-feira	10:00 às 15:00	Atividades com o texto: Era uma vez uma bola de aula.	Então
13/12	quinta-feira	10:00 às 15:00	Atividades de pintura.	Então
14/12	sexta-feira	10:00 às 15:00	Jogo: Adivinha a palavra.	Então
18/12	terça-feira	10:00 às 15:00	Atividades de pintura.	Então
20/12	quinta-feira	10:00 às 15:00	Atividades de pintura.	Então

15 - Recebi da Unidade Executora Própria, identificada no Bloco 1, a importância de (inclusive, por extenso) R\$ 300 (Trêscentos reais), referente a realização de serviço voluntário em atividades voltadas à Educação Integral, referente a trabalho realizado a título de ressarcimento de despesas com transporte e alimentação Deliberativo do FNDE, que dispõe, sobre os procedimentos e as formas de execução e prestação de contas do Programa Dinheiro Direto na Escola (PDDE)

BLOCO 4 - AUTENTICAÇÃO

Nova Siquiciz, 20 de dezembro de 2018  
Local e Data

que as atividades foram realizadas nos termos relatados e de forma satisfatória.

Nova Siquiciz, 20 de dezembro de 2018  
Local e Data

Flávia Almeida  
Assinatura do Voluntário

Flávia Almeida  
Assinatura do(a) Dirigente ou do(a) Representante Legal da UEX

Flávia Almeida  
Assinatura do(a) Representante Legal da UEX

00000000

**RELATÓRIO E RECIBO MENSAL DE ATIVIDADES DESENVOLVIDAS POR VOLUNTÁRIO**

BLOCO 1 - IDENTIFICAÇÃO DA UNIDADE EXECUTORA PRÓPRIA (UEX)  
 01 - Razão Social: \_\_\_\_\_ 02 - CNPJ: \_\_\_\_\_ 03 - Município: \_\_\_\_\_ 04 - UF: \_\_\_\_\_ 05 - Mês/Ano: \_\_\_\_\_  
 12 / 2018

BLOCO 2 - IDENTIFICAÇÃO DO VOLUNTÁRIO  
 06 - Nome: Jose Wilson Pedreira Veheira 07 - CPF: 824.739.787-00 08 - Endereço: Estrada Miguel Couto, 54 09 - Telefone: (21) 3793.4207

BLOCO 3 - TRABALHO REALIZADO

10 - Data do Mês	11 - Dia da Semana	12 - Horário	13 - Atividades Realizadas	14 - Rubrica
03/12	Segunda	10 hs às 15hs	Atividades de Nova Iguaçu Serra de Iuleão	<i>[Handwritten signature]</i>
04/12	Terça	10 hs às 15hs	Atividade de Concessões - Continuação aula 03/12	
07/12	Sexta	10 hs às 15hs	Conferência Símbolo de Natal	
10/12	Segunda	10 hs às 15hs	Finalidade - Mensagem Secreta	
11/12	Terça	10 hs às 15hs	Supp dos 7 lines - escrevem texto referente a gravura	
14/12	Sexta	10 hs às 15hs	Apresentação Maus Educacao - Casa do Professor	
17/12	Segunda	10 hs às 15hs	Atividade de Concessões - retrospectiva de 2018	
18/12	Terça	10 hs às 15hs	Confraternização	

15 - Recebida Unidade Executora Própria, identificada no Bloco 1, a importância de (inclusive, por extenso) R\$ 240,00 (duzentos e quarenta reais) referente a realização de serviço voluntário em atividades voltadas à Educação Integral, referente a 250622 título de ressarcimento de despesas com transporte e alimentação Deliberativo do FNDE, que dispõe, sobre os procedimentos e as formas de execução e prestação de contas do Programa Dinheiro Direto na Escola (PDDE).

BLOCO 4 - AUTENTICAÇÃO  
 Nova Iguaçu, 18 de dezembro de 2018  
 Local e Data

Certifico que as atividades foram realizadas nos termos relatados e de forma satisfatória.

Nome do(a) Dirigente ou do(a) Representante Legal da UEX: Elaine Solado Dantas  
 Local e Data: Nova Iguaçu, 20 de Dezembro de 2018  
 Assinatura do(a) Dirigente ou do(a) Representante Legal da UEX: [Handwritten signature]  
 Assinatura do Voluntário: [Handwritten signature]

**RELATÓRIO E RECIBO MENSAL DE ATIVIDADES DESENVOLVIDAS POR VOLUNTÁRIO**

**BLOCO 1 - IDENTIFICAÇÃO DA UNIDADE EXECUTORA PRÓPRIA (UEX)**  
 01 - Razão Social: \_\_\_\_\_ 02 - CNPJ: \_\_\_\_\_ 03 - Município: \_\_\_\_\_ 04 - UF: \_\_\_\_\_ 05 - Mês/Ano: \_\_\_\_\_  
 06 - Nome: \_\_\_\_\_ 07 - CPF: \_\_\_\_\_ 08 - Endereço: \_\_\_\_\_ 09 - Telefone: \_\_\_\_\_

**BLOCO 2 - IDENTIFICAÇÃO DO VOLUNTÁRIO**  
 10 - Nome: ANANDA DE FÁTIMA NASCIMENTO SAUTER 11 - Data do Mês: \_\_\_\_\_ 12 - Horário: \_\_\_\_\_ 13 - Atividades Realizadas: \_\_\_\_\_ 14 - Rubrica: \_\_\_\_\_  
 15 - Recebida Unidade Executora Própria, identificada no Bloco 1, a importância de (inclusive, por extenso) R\$ 210,00 ( Doiscentos e Quarenta e )  
 referente a realização de serviço voluntário em atividades voltadas a Educação Integral, referente a \_\_\_\_\_, pago com cheque nº 250000 a título de ressarcimento de despesas com transporte e alimentação.  
 De liberativo do FNDE, que dispõe, sobre os procedimentos e as formas de execução e prestação de contas do Programa Dinheiro Direto na Escola (PDDE).

**BLOCO 3 - TRABALHO REALIZADO**

10 - Data do Mês	11 - Dia da Semana	12 - Horário	13 - Atividades Realizadas	14 - Rubrica
03/12	Segunda	08:00 as 15:00	Dança Cultural	Atividade Extra
05/12	Quarta	08:00 as 15:00	Dança Cultural	Atividade Extra
07/12	Sexa	08:00 as 15:00	Ensino de música (Dança) - Roubas nova	Materia de Arte
10/12	Segunda	08:00 as 15:00	Centros das danças matutinos Danças	Materia de Arte
12/12	Quarta	08:00 as 15:00	Esperando a família - Gilberto Gil	Materia de Arte
14/12	Sexa	08:00 as 15:00	Atendimento do curso educacional na casa da Suspen	Materia de Arte
17/12	Segunda	08:00 as 15:00	Dança do Banguêdo - (Cláudia Vaz)	Materia de Arte
19/12	Quarta	08:00 as 15:00	Dança do Banguêdo - (Almeida Barros)	Materia de Arte

**BLOCO 4 - AUTENTICAÇÃO**

Assinatura do Voluntário: Maria de Fátima Nascimento Sauter  
 Assinatura do(a) Dirigente ou do(a) Representante Legal da UEX: Elaine Toledo Dantas  
 Nome do(a) Dirigente ou do(a) Representante Legal da UEX: Elaine Toledo Dantas  
 Assinatura do(a) Dirigente ou do(a) Representante Legal da UEX: \_\_\_\_\_  
 Nome do(a) Dirigente ou do(a) Representante Legal da UEX: \_\_\_\_\_  
 Assinatura do(a) Dirigente ou do(a) Representante Legal da UEX: \_\_\_\_\_

Local e Data: Nova Iguaçu, 20 de Dezembro de 2018

Certifico que as atividades foram realizadas nos termos relatados e de forma satisfatória.

## RELATÓRIO E RECIBO MENSAL DE ATIVIDADES DESENVOLVIDAS POR VOLUNTÁRIO

**BLOCO 1 - IDENTIFICAÇÃO DA UNIDADE EXECUTORA PRÓPRIA (UE-X)**  
 01 - Razão Social: \_\_\_\_\_ 02 - CNPJ: \_\_\_\_\_ 03 - Município: \_\_\_\_\_ 04 - UF: \_\_\_\_\_ 05 - Mês/Ano: 12 / 2018

**BLOCO 2 - IDENTIFICAÇÃO DO VOLUNTÁRIO**  
 06 - Nome: ISMAEL SEVERINO VALENTIM 07 - CPF: 019.405.397-06 08 - Endereço: Rua: CONSTANTINO DA SILVA, 26 09 - Telefone: \_\_\_\_\_

10 - Data do Mês	11 - Dia da Semana	12 - Horário	13 - Atividades Realizadas	14 - Rubrica
05/12	Quarta-feira		Ensaio músicas natalinas	
06/12	Quinta-feira		Ensaio músicas natalinas	
07/12	Sexta-feira		Ensaio para apresentações na CEMED	
12/12	Quarta-feira		Ensaio para apresentações na CEMED	
14/12	Quinta-feira		Apresentação na CEMED	
19/12	Quarta-feira		Apresentação na CEMED	
20/12	Quinta-feira			

**BLOCO 3 - TRABALHO REALIZADO**  
 15 - Recebi da Unidade Executora Própria, identificada no Bloco 1, a importância de (inclusive, por extenso) R\$ 240,00 (Quarenta e quatro reais), pago com cheque nº 850264 a título de ressarcimento de despesas com transporte e alimentação referente à realização de serviço voluntário em atividades voltadas à Educação Integral, referente a turmas monitoradas em escolas públicas definidas em Resolução do Conselho Deliberativo do FNDE, que dispõe, sobre os procedimentos e as formas de execução e prestação de contas do Programa Dinheiro Direto na Escola (PDDE).

**BLOCO 4 - AUTENTICAÇÃO**  
 Nova Iguacu, 20 de Dezembro de 2018  
 Local e Data  
 Assinatura do Voluntário: Ismael Severino Valentim  
 Assinatura do(a) Dirigente ou do(a) Representante Legal da UEX: Elane Selys Dantas  
 Nome do(a) Dirigente ou do(a) Representante Legal da UEX: Elane Selys Dantas  
 Assinatura do(a) Dirigente ou do(a) Representante Legal da UEX: Elane Selys Dantas  
 Nome do(a) Dirigente ou do(a) Representante Legal da UEX: Elane Selys Dantas  
 Assinatura do(a) Dirigente ou do(a) Representante Legal da UEX: Elane Selys Dantas  
 Nome do(a) Dirigente ou do(a) Representante Legal da UEX: Elane Selys Dantas  
 Assinatura do(a) Dirigente ou do(a) Representante Legal da UEX: Elane Selys Dantas



**RELATÓRIO E RECIBO MENSAL DE ATIVIDADES DESENVOLVIDAS POR VOLUNTÁRIO**

**BLOCO 1 - IDENTIFICAÇÃO DA UNIDADE EXECUTORA PRÓPRIA (UEX)**  
 01 - Razão Social: E.R. Jardim Clementino Ferreira  
 02 - CNPJ: 01.920.226/0001-43  
 03 - Município: Nova Squação  
 04 - UF: RJ  
 05 - Mês/Ano: 12 / 2018

**BLOCO 2 - IDENTIFICAÇÃO DO VOLUNTÁRIO**  
 06 - Nome: Elaine Dantas  
 07 - CPF: 953408367-15  
 08 - Endereço: Rua Capitão Teles 531 Resqueita  
 09 - Telefone: 997954299

10 - Data do Mês	11 - Dia da Semana	12 - Horário	13 - Atividades Realizadas	14 - Rubrica
03/12	2ª feira	10:00/15:00	Manutenção do quilômetro Calceado do Bairro (Os Brincelões)	040
05/12	4ª feira	10:00/15:00	Reunião de Conselho Escolar	040
07/12	6ª feira	10:00/15:00	Conferência de mural, lanches e cartela Nutricional	040
10/12	2ª feira	10:00/15:00	Atividades de matemática, português	040
12/12	4ª feira	10:00/15:00	Construção e manutenção	040
14/12	6ª feira	10:00/15:00	Construção e manutenção nas áreas de recreação	040
17/12	2ª feira	10:00/15:00	Manutenção do quilômetro	040

**BLOCO 3 - TRABALHO REALIZADO**  
 15 - Recebi da Unidade Executora Própria, identificada no Bloco 1, a importância de (inclusive, por extenso) R\$ 600,00 referente a realização de serviço voluntário em atividades voltadas à Educação Integral, referente a 08 turmas monitoradas em escolas públicas definidas em Resolução do Conselho Deliberativo do FNDE, que dispõe, sobre os procedimentos e as formas de execução e prestação de contas do Programa Dinheiro Direto na Escola (PDDE).

**BLOCO 4 - AUTENTICAÇÃO**  
 Nova Squação, 20 de Dezembro de 2018  
 Local e Data  
 Assinatura do Voluntário: Elaine Dantas  
 Nome do(a) Dirigente ou do(a) Representante Legal da UEX: Elaine Toledo Dantas  
 Assinatura do(a) Dirigente ou do(a) Representante Legal da UEX: Elaine Toledo Dantas  
 Nome do(a) Dirigente ou do(a) Representante Legal da UEX: Elaine Toledo Dantas  
 Assinatura do(a) Dirigente ou do(a) Representante Legal da UEX: Elaine Toledo Dantas  
 Mat. 11501.302-1

**RELATÓRIO E RECIBO MENSAL DE ATIVIDADES DESENVOLVIDAS POR VOLUNTÁRIO**

**BLOCO 1 - IDENTIFICAÇÃO DA UNIDADE EXECUTORA PRÓPRIA (UEX)**

01 - Razão Social: E. N. Senis Clementino Pereira

02 - CNPJ: 02 - Município

03 - Endereço: 07 - CPF: 122 288 987 - 08 Rua Raul

04 - UF: 05 - Mês/Ano: 12 / 2018

09 - Telefone: 983015170

**BLOCO 2 - IDENTIFICAÇÃO DO VOLUNTÁRIO**

06 - Nome: Cláudio de Carvalho Mota da Silva

**BLOCO 3 - TRABALHO REALIZADO**

10 - Data do Mês	11 - Dia da Semana	12 - Horário	13 - Atividades Realizadas	14 - Rubrica
06/12	terça	30 às 15h	música natal todo dia Respe. Nave	PPD
06/12	quinta	30 às 15h	música natal todo dia	PPD
06/12	quinta	30 às 15h	música natal todo dia	PPD
11/12	terça	30 às 15h	música natal todo dia	PPD
12/12	quarta	30 às 15h	músicas natalinas	PPD
13/12	quinta	30 às 15h	músicas natalinas	PPD
18/12	terça	30 às 15h	músicas natalinas	PPD
19/12	quarta	30 às 15h	músicas natalinas	PPD
20/12	quinta	30 às 15h	músicas natalinas	PPD

**BLOCO 4 - AUTENTICAÇÃO**

15 - Recebi da Unidade Executora Própria, identificada no Bloco 1, a importância de (inclusive, por extenso) R\$ 320,00 (duzentos e quarenta), referente a realização de serviço voluntário em atividades voltadas à Educação Integral, referente a 3500 título de ressarcimento de despesas com transporte e alimentação Deliberativo do FNDE, que dispõe sobre os procedimentos e as formas de execução e prestação de contas do Programa Dinheiro Direto na Escola (PDDE).

Assinatura do(a) Dirigente ou do(a) Representante Legal da UEX: Cláudio de Carvalho Mota da Silva

Assinatura do(a) Dirigente ou do(a) Representante Legal da UEX: Cláudio de Carvalho Mota da Silva

Nome do(a) Dirigente ou do(a) Representante Legal da UEX: Cláudio de Carvalho Mota da Silva

Nome do(a) Dirigente ou do(a) Representante Legal da UEX: Cláudio de Carvalho Mota da Silva

Certifico que as atividades foram realizadas nos termos relatados e de forma satisfatória.

Nova Iguaçu, 20 de Dezembro de 2018  
Local e Data

Cláudio de Carvalho Mota da Silva  
Assinatura do Voluntário

Cláudio de Carvalho Mota da Silva  
Assinatura do Voluntário

Cláudio de Carvalho Mota da Silva  
Diretora Geral

## RELATÓRIO E RECIBO MENSAL DE ATIVIDADES DESENVOLVIDAS POR VOLUNTÁRIO

**BLOCO 1 - IDENTIFICAÇÃO DA UNIDADE EXECUTORA PRÓPRIA (UEX)**  
 01 - Razão Social: E. M. JANIR CLEMENTINO PEREIRA  
 02 - CNPJ: 01.920.226/0001-73  
 03 - Município: NOVA IGUAÇU  
 04 - UF: R.J.  
 05 - Mês/Ano: 12 / 2018  
 09 - Telefone: 983577725

**BLOCO 2 - IDENTIFICAÇÃO DO VOLUNTÁRIO**  
 06 - Nome: GILMA GUSTINA RIVES FEMMEINA  
 07 - CPF: 088432151-60  
 08 - Endereço: RUA: NESTOR 165

10 - Data do Mês	11 - Dia da Semana	12 - Horário	13 - Atividades Realizadas	14 - Rubrica
04/12	TERÇA	10:00 AS 15:00	REVISÃO DE TÓPICA AMATEIRA PARA A PROVA 3º 4º 5º ANO	
05/12	QUARTA	10:00 AS 15:00	REVISÃO DE TÓPICA AMATEIRA PARA A PROVA 3º 4º 5º ANO	
06/12	QUINTA	10:00 AS 15:00	REVISÃO DE TÓPICA AMATEIRA PARA A PROVA 3º 4º 5º ANO	
11/12	TERÇA	10:00 AS 15:00	REVISÃO DE TÓPICA AMATEIRA PARA A PROVA 3º 4º 5º ANO	
12/12	QUARTA	10:00 AS 15:00	REVISÃO DE TÓPICA AMATEIRA PARA A PROVA 3º 4º 5º ANO	
13/12	QUINTA	10:00 AS 15:00	REVISÃO DE TÓPICA AMATEIRA PARA A PROVA 3º 4º 5º ANO	
18/12	TERÇA	10:00 AS 15:00	REVISÃO DE TÓPICA AMATEIRA PARA A PROVA 3º 4º 5º ANO	
19/12	QUARTA	10:00 AS 15:00	REVISÃO DE TÓPICA AMATEIRA PARA A PROVA 3º 4º 5º ANO	
20/12	QUINTA	10:00 AS 15:00	REVISÃO DE TÓPICA AMATEIRA PARA A PROVA 3º 4º 5º ANO	

**BLOCO 3 - TRABALHO REALIZADO**  
 15 - Recebi da Unidade Executora Própria, identificada no Bloco 1, a importância de (inclusive, por extenso) R\$ 950,00 (Novecentos e cinquenta reais), a título de ressarcimento de despesas com transporte e alimentação referente a realização de serviço voluntário em atividades voltadas à Educação Integral, em escolas públicas definidas em Resolução do Conselho Deliberativo do FNDE, que dispõe, sobre os procedimentos e as formas de execução e prestação de contas do Programa Dinheiro Direto na Escola (PDDE). 850074

**BLOCO 4 - AUTENTICAÇÃO**  
 Nova Iguaçu, 20 de Dezembro de 2018  
 Local e Data  
 Assinatura do Voluntário: *Gilma Gustina Rives Femeina*  
 Assinatura do Voluntário: *Elaine Toledo Damás*  
 Nome do(a) Dirigente ou do(a) Representante Legal da UEX: *Elaine Toledo Damás*  
 Nome do(a) Dirigente ou do(a) Representante Legal da UEX: *Elaine Toledo Damás*  
 Local e Data: *Nova Iguaçu, 20 de Dezembro de 2018*  
 Local e Data: *Nova Iguaçu, 20 de Dezembro de 2018*  
 Assinatura do(a) Dirigente ou do(a) Representante Legal da UEX: *Elaine Toledo Damás*  
 Assinatura do(a) Dirigente ou do(a) Representante Legal da UEX: *Elaine Toledo Damás*  
 Mat. 11694.302-1

2019 / 00733

## RELATÓRIO E RECIBO MENSAL DE ATIVIDADES DESENVOLVIDAS POR VOLUNTÁRIO

**BLOCO 1 - IDENTIFICAÇÃO DA UNIDADE EXECUTORA PRÓPRIA (UEX)**

01 - Razão Social: \_\_\_\_\_ 02 - CNPJ: \_\_\_\_\_ 03 - Município: Boqueirão do Paraíso 04 - UF: \_\_\_\_\_ 05 - Mês/Ano: 12 / 2018

**BLOCO 2 - IDENTIFICAÇÃO DO VOLUNTÁRIO**

06 - Nome: Paulo Roberto Soares 07 - CPF: 01923627716 08 - Endereço: Rua Simon Nicotri Codo 1202 09 - Telefone: \_\_\_\_\_

**BLOCO 3 - TRABALHO REALIZADO**

10 - Data do Mês	11 - Dia da Semana	12 - Horário	13 - Atividades Realizadas	14 - Rubrica
03/12	Segunda	16h as 18h	Encargos e aula de gramática	
04/12	Terça	16h as 18h	Encargos e aula de matemática	
07/12	Sexta	16h as 18h	Encargos e aula de matemática	
10/12	Segunda	16h as 18h	Encargos e aula de matemática	
18/12	Quarta	16h as 18h	Encargos e aula de matemática	
19/12	Quarta	16h as 18h	Encargos e aula de matemática	
27/12	Segunda	16h as 18h	Encargos e aula de matemática	
29/12	Quarta	16h as 18h	Encargos e aula de matemática	

**BLOCO 4 - AUTENTICAÇÃO**

15 - Recebi da Unidade Executora Própria, identificada no Bloco 1, a importância de (inclusive, por extenso) R\$ 240,00 (Quinhentos e Quarenta reais), pago com cheque nº 25013 a título de ressarcimento de despesas com transporte e alimentação referente a realização de serviço voluntário em atividades voltadas à Educação Integral, referente a \_\_\_\_\_ turmas monitoradas em escolas públicas definidas em Resolução do Conselho Deliberativo do FNDE, que dispõe, sobre os procedimentos e as formas de execução e prestação de contas do Programa Dinheiro Direto na Escola (PDDE).

Assinatura do Voluntário: Paulo Roberto Soares Assinatura do(a) Dirigente ou do(a) Representante Legal da UEX: Elaine Dantas

Local e Data: Nova Siquaque, 19 de Dezembro de 2018 Local e Data: Nova Siquaque, 20 de Dezembro de 2018

Certifico que as atividades foram realizadas nos termos relatados e de forma satisfatória.

Nome do(a) Dirigente ou do(a) Representante Legal da UEX: Elaine Dantas Assinatura do(a) Dirigente ou do(a) Representante Legal da UEX: Elaine Dantas

RELATÓRIO E RECIBO MENSAL DE ATIVIDADES DESENVOLVIDAS POR VOLUNTÁRIO

BLOCO 1 - IDENTIFICAÇÃO DA UNIDADE EXECUTORA PRÓPRIA (UEX)

01 - Razão Social: \_\_\_\_\_ 02 - CNPJ: \_\_\_\_\_ 03 - Município: \_\_\_\_\_ 04 - UF: \_\_\_\_\_ 05 - Mês/Ano: \_\_\_\_\_  
12 / 2018

BLOCO 2 - IDENTIFICAÇÃO DO VOLUNTÁRIO

06 - Nome: \_\_\_\_\_ 07 - CPF: \_\_\_\_\_ 08 - Endereço: \_\_\_\_\_ 09 - Telefone: \_\_\_\_\_  
21.98072.8660

BLOCO 3 - TRABALHO REALIZADO

10 - Data do Mês	11 - Dia da Semana	12 - Horário	13 - Atividades Realizadas	14 - Rubrica
05/12	quinta	10hs às 15hs	Conferências de profs. metalúrgicos	PM
06/12	sexta	10hs às 15hs	muitas histórias no game / Produções teatrais	PM
07/12	sexta	10hs às 15hs	música natal, festa dia - Roupas novas / Ensino	PM
12/12	quinta	10hs às 15hs	pagos didáticos	PM
13/12	sexta	10hs às 15hs	Resolva de matemática / O que vai esperar do futuro	PM
14/12	sexta	10hs às 15hs	Interpretação de livros / músicas	PM
19/12	quinta	10hs às 15hs	Atividade com cubos / Semanas de palavras.	PM
20/12	quinta	10hs às 15hs	Encaminhamento / Conferências	PM

2019/0072

15 - Recebi da Unidade Executora Própria, identificada no Bloco 1, a importância de (inclusive, por extenso) R\$ 240,00 (Quarenta e quatro reais), pago com cheque nº 850075 a título de ressarcimento de despesas com transporte e alimentação referente a realização de serviço voluntário em atividades voltadas à Educação Integral, referente a \_\_\_\_\_ turmas monitoradas em escolas públicas definidas em Resolução do Conselho Deliberativo do FNDE, que dispõe, sobre os procedimentos e as formas de execução e prestação de contas do Programa Dinheiro Direto na Escola (PDDE).

BLOCO 4 - AUTENTICAÇÃO

Assinatura do Voluntário: \_\_\_\_\_  
Assinatura do(a) Dirigente ou do(a) Representante Legal da UEX: \_\_\_\_\_  
Nome do(a) Dirigente ou do(a) Representante Legal da UEX: Elaine Toledo Dantas  
Mat. 11/694.302-1  
Assinatura do(a) Dirigente ou do(a) Representante Legal da UEX: \_\_\_\_\_  
Nome do(a) Dirigente ou do(a) Representante Legal da UEX: Elaine Toledo Dantas  
Mat. 11/694.302-1

Local e Data: Nova Siquaque, 20 de Dezembro de 2018

Local e Data: Nova Siquaque, 20 de Dezembro de 2018

Certifico que as atividades foram realizadas nos termos relatados e de forma satisfatória.

## RELATÓRIO E RECIBO MENSAL DE ATIVIDADES DESENVOLVIDAS POR VOLUNTÁRIO

<b>BLOCO 1 - IDENTIFICAÇÃO DA UNIDADE EXECUTORA PRÓPRIA (UEX)</b> 01 - Razão Social: <u>Escola Estadual de Ensino Médio</u> Rua Profe Ery Hraick Depive, 66 Miguel Couto - Nova Iguaçu/RJ - CEP: 26.070-437		02 - CNPJ: <u>01.920.220/0001-90</u>	03 - Município: <u>Nova Iguaçu</u>	04 - UF: <u>RJ</u>	05 - Mês/Ano: <u>08/18</u>
<b>BLOCO 2 - IDENTIFICAÇÃO DO VOLUNTÁRIO</b> 06 - Nome: <u>Rigomar de Sousa Moura</u> 07 - CPF: <u>127.424.101-32</u> 08 - Endereço: <u>Rua Dom Tommaso N 35</u> 09 - Telefone: <u>37030-7256</u>					
<b>BLOCO 3 - TRABALHO REALIZADO</b>					
10 - Data do Mês	11 - Dia da Semana	12 - Horário	13 - Atividades Realizadas	14 - Rubrica	
01/08/18	Quarta	08:00 às 14:00	Conhecendo a turma / Dinâmicas de sala de aula.	Di	
03/08	Sexta	09:00 às 15:00	Revisão Matemática	Di	
06/08	Segunda	09:00 às 15:00	Trabalhos com professores	Di	
08/08	Quarta	09:00 às 15:00	Trabalhos com professores (Multiplificação)	Di	
10/08	Sexta	08:00 às 15:00	Revisão e preparação	Di	
13/08	Segunda	08:00 às 15:00	MMC	Di	
15/08	Quarta	08:00 às 15:00	Dinâmicas Aritméticas	Di	
17/08	Sexta	08:00 às 15:00	Técnicas de conteúdos	Di	
20/08	Segunda	08:00 às 15:00	Técnicas de conteúdos	Di	
22/08	Quarta	08:00 às 15:00	Trabalhos com professores	Di	
24/08	Sexta	08:00 às 15:00	Trabalhos com professores	Di	
27/08	Segunda	08:00 às 15:00	Atividade em sala	Di	
29/08	Quarta	08:00 às 15:00	Trabalhos com professores	Di	
31/08	Sexta	08:00 às 15:00	Dinâmicas	Di	
15 - Recebi da Unidade Executora Própria, identificada no Bloco 1, a importância de (inclusive, por extenso) R\$ <u>900,00</u> (Novecentos e zero reais), a título de ressarcimento de despesas com transporte e alimentação referente a realização de serviço voluntário em atividades voltadas à Educação Integral, em escolas públicas definidas em Resolução do Conselho Deliberativo do FNDE, que dispõe, sobre os procedimentos e as formas de execução e prestação de contas do Programa Dinheiro Direto na Escola (PDDE) <u>950009</u>					
<b>BLOCO 4 - AUTENTICAÇÃO</b>					
Nova Iguaçu, 21 de Agosto de 2018 Local e Data			Rigomar de Sousa Moura Assinatura do Voluntário		
Certifico que as atividades foram realizadas nos termos relatados e de forma satisfatória.					
Nova Iguaçu, 06 de Setembro de 2018 Local e Data			Elaine Solado Moura Assinatura do(a) Dirigente ou do(a) Representante Legal da UEX		

2019/007 03 03 1

000069  
Diretora Legal da UEX  
Mat 11694.302-1

## RELATÓRIO E RECIBO MENSAL DE ATIVIDADES DESENVOLVIDAS POR VOLUNTÁRIO

<b>BLOCO 1 - IDENTIFICAÇÃO DA UNIDADE EXECUTORA PRÓPRIA (UEX)</b> 01 - Razão Social: <u>Associação de Voluntários de Educação</u>		02 - CNPJ: <u>13.093.111/0001-88</u>	03 - Município: <u>Nova Iguaçu</u>	04 - UF: <u>RJ</u>	05 - Mês/Ano: <u>28 / 09</u>
<b>BLOCO 2 - IDENTIFICAÇÃO DO VOLUNTÁRIO</b> 06 - Nome: <u>Rogério de Souza Lourenço</u>		07 - CPF: <u>174424137-32</u>	08 - Endereço: <u>Rua Dom Henrique n. 35</u>		
<b>BLOCO 3 - TRABALHO REALIZADO</b>		<b>13 - Atividades Realizadas</b>			
10 - Data do Mês	11 - Dia da Semana	12 - Horário	14 - Rubrica		
03/09	Segunda	08 às 15h	Comp. Limpeza		
05/09	Quarta	08 às 15h	Atividade em Unidades		
09/09	Sexta	08 às 15h	Feriado		
10/09	Sábado	08 às 15h	Reaj. Quadrado		
17/09	Quarta	08 às 15h	Exercício de Fitas		
14/09	Sexta	08 às 15h	Reaj. Quadrado		
17/09	Segunda	08 às 15h	Reaj. de Fitas		
18/09	Terça	08 às 15h	Spikes, marboly e Computo		
24/09	Sexta	08 às 15h	Atividade Avaliada		
26/09	Segunda	08 às 15h	Revisões		
26/09	Quarta	08 às 15h	Revisões		
28/09	Sexta	08 às 15h	Lancando fogos de artifícios		
<b>15 - Recebi da Unidade Executora Própria, identificada no Bloco 1, a importância de (inclusive, por extenso) R\$ 500,00</b>			para o pagamento de despesas com transporte e alimentação referente a realização de serviço voluntário em atividades voltadas à Educação Integral, em escolas públicas definidas em Resolução do Conselho Deliberativo do FNDE, que dispõe, sobre os procedimentos e as formas de execução e prestação de contas do Programa Dinheiro Direto na Escola (PDDE).		
<b>BLOCO 4 - AUTENTICAÇÃO</b>		Valor em letras: <u>Quinhentos e reais</u>			
Local e Data: <u>Nova Iguaçu 28 de setembro 2018</u>		Assinatura do Voluntário: <u>Rogério de Souza Lourenço</u>			
Certifico que as atividades foram realizadas nos termos relatados e de forma satisfatória.					
Local e Data: <u>Nova Iguaçu 10 de outubro 2018</u>		Nome do(a) Dirigente ou do(a) Representante Legal da UEX: <u>Elene Toledo Dantas</u>		Assinatura do(a) Dirigente ou do(a) Representante Legal da UEX: <u>Elene Toledo Dantas</u>	

000070

## RELATÓRIO E RECEIO MENSAL DE ATIVIDADES DESENVOLVIDAS POR VOLUNTÁRIO

BLOCO 1 - IDENTIFICAÇÃO DA UNIDADE EXECUTORA PRÓPRIA (UEX)		01 - Razão Social		02 - CNPJ		03 - Município		04 - UF		05 - Mês/Ano	
L.M. JAMIL DE MENEZES PRÓPRIA (UEX) Rua Profº Eryl Hualack Depierre, 66 Miguel Couto-Nova Iguaçu/RJ - CEP: 26.070-437		CNPJ 01.920.234.000-01		Nova Iguaçu RJ						31/110	
BLOCO 2 - IDENTIFICAÇÃO DO VOLUNTÁRIO		06 - Nome		07 - CPF		08 - Endereço		09 - Telefone		14 - Rubrica	
Educação Integral		Educação Integral		12442410132		Rua Dom Moisés que		87030-7786		2019/0070	
BLOCO 3 - TRABALHO REALIZADO		13 - Atividades Realizadas		12 - Horário		11 - Dia da Semana		10 - Data do Mês			
		Bolsa de Natação		09 às 15h		Segunda		01/10			
		Bolsa de Natação		09 às 15h		Quarta		03/10			
		Bolsa de Natação		09 às 15h		Sexta		05/10			
		Bolsa de Natação		09 às 15h		Segunda		08/10			
		Bolsa de Natação		09 às 15h		Quarta		10/10			
		Bolsa de Natação		09 às 15h		Sexta		12/10			
		Bolsa de Natação		09 às 15h		Segunda		15/10			
		Bolsa de Natação		09 às 15h		Quarta		17/10			
		Bolsa de Natação		09 às 15h		Sexta		19/10			
		Bolsa de Natação		09 às 15h		Segunda		22/10			
		Bolsa de Natação		09 às 15h		Quarta		24/10			
		Bolsa de Natação		09 às 15h		Sexta		26/10			
		Bolsa de Natação		09 às 15h		Segunda		29/10			
		Bolsa de Natação		09 às 15h		Quarta		31/10			
15 - Recebi da Unidade Executora Própria, identificada no Bloco 1, a importância de (inclusive, por extenso) R\$ 300,00 ( Trezentos reais ) a título de ressarcimento de despesas com transporte e alimentação referente a realização de serviço voluntário em atividades voltadas à Educação Integral, em escolas públicas finalizadas em Resolução do Conselho Deliberativo do FNDE, que dispõe, sobre os procedimentos e as formas de execução e prestação de contas do Programa Dinheiro Direto na Escola (PDDE).		Nº 850051									
BLOCO 4 - AUTENTICAÇÃO		Local e Data		Local e Data		Assinatura do(a) Dirigente ou do(a) Representante Legal da UEX		Assinatura do(a) Dirigente ou do(a) Representante Legal da UEX			
Nova Iguaçu 31 de Outubro 2019		Nova Iguaçu 05 de novembro 2019		Educação Integral		Educação Integral		Educação Integral			
Certifico que as atividades foram realizadas nos termos relacionados e de forma satisfatória.											



## RELATÓRIO E RECIBO MENSAL DE ATIVIDADES DESENVOLVIDAS POR VOLUNTÁRIO

<b>BLOCO 1 - IDENTIFICAÇÃO DA UNIDADE EXECUTORA PRÓPRIA (UEX)</b>		<b>02 - CNPJ</b>		<b>03 - Município</b>		<b>04 - UF</b>		<b>05 - Mês/Ano</b>	
L.M. AMPECE INTERMUNICIPAL		01.820.222/0001-11		Nova Iguaçu		RJ		30/11	
Rua Profª Eryly Rinaldi Depieve, 66 Miguel Couto - Nova Iguaçu/RJ - CEP: 26.070-437									
<b>BLOCO 2 - IDENTIFICAÇÃO DO VOLUNTÁRIO</b>		<b>07 - CPF</b>		<b>08 - Endereço</b>		<b>09 - Telefone</b>			
Rizomar de Souza Louwa		177424107-32		Rua Dom Henrique N.35		97030-7796			
<b>BLOCO 3 - TRABALHO REALIZADO</b>		<b>10 - Data do Mês</b>		<b>11 - Dia da Semana</b>		<b>12 - Horário</b>		<b>13 - Atividades Realizadas</b>	
05/11	Segunda	09:00	15h	Introdução a geometria					
07/11	Quarta	09:00	15h	Condições de trabalho geométricas					
09/11	Sexta	09:00	15h	Dinâmica de trabalho (Tipos de triângulos)					
12/11	Segunda	09:00	15h	Exercício de fixação					
14/11	Quarta	09:00	15h	Exercício de testes					
16/11	Sexta	09:00	15h	Exercícios de fixação					
19/11	Segunda	09:00	15h	Teorema de Pitágoras					
21/11	Quarta	09:00	15h	Dinâmica (Utilizando catetos e hipotenusa)					
23/11	Sexta	09:00	15h	Atividade em sala					
26/11	Segunda	09:00	15h	Revisão					
28/11	Quarta	09:00	15h	Revisão					
30/11	Sexta	09:00	15h	Exercício em grupo					
								2019/00733	
								33	
<b>BLOCO 4 - AUTENTICAÇÃO</b>		<b>15 - Recebi da Unidade Executora Própria, identificada no Bloco 1, a importância de (inclusive, por extenso) R\$ 800,00</b>		<b>16 - Assinatura do Voluntário</b>		<b>17 - Assinatura do(a) Dirigente ou do(a) Representante Legal da UEX</b>			
R\$ 800,00		a título de ressarcimento de despesas com transporte e alimentação referente a realização de serviço voluntário em atividades voltadas à Educação Integral, em escolas públicas definidas em Resolução do Conselho Deliberativo do FNDE, que dispõe, sobre os procedimentos e as formas de execução e prestação de contas do Programa Dinheiro Direto na Escola (PDDE).		Rizomar de Souza Louwa		Elaine Toledo Dantas			
				Local e Data		Assinatura do Voluntário			
Nova Iguaçu		30 de Novembro 2018				Assinatura do(a) Dirigente ou do(a) Representante Legal da UEX			
Local e Data		Local e Data		Nome do(a) Dirigente ou do(a) Representante Legal da UEX		Assinatura do(a) Dirigente ou do(a) Representante Legal da UEX			
Nova Iguaçu		05 de Dezembro 2018		Elaine Toledo Dantas		Assinatura do(a) Dirigente ou do(a) Representante Legal da UEX			
Local e Data		Local e Data		Nome do(a) Dirigente ou do(a) Representante Legal da UEX		Assinatura do(a) Dirigente ou do(a) Representante Legal da UEX			

Certifico que as atividades foram realizadas nos termos relatados e de forma satisfatória.



FUNDO NACIONAL DE DESENVOLVIMENTO ( ) EDUCAÇÃO  
PROGRAMA DINHEIRO DIRETO NA ESCOLA (PDDE)  
Educação Integral

RELATÓRIO E RECIBO MENSAL DE ATIVIDADES DESENVOLVIDAS POR VOLUNTÁRIO

BLOCO 1 - IDENTIFICAÇÃO DA UNIDADE EXECUTORA PRÓPRIA (UEX)		02 - CNPJ		03 - Município		04 - UF		05 - Mês/Ano	
C.M. UNIPAR - CENTRO PARIFÉRIAS Rua Profa Erylhuaiack Depieve, 66 Miguel Canto-Nova Iguaçu/RJ - CEP: 26.070-437		CNPJ 01.920.226/0001-77		NOVA SQUAGU		RJ		12 / 12	
BLOCO 2 - IDENTIFICAÇÃO DO VOLUNTÁRIO		07 - CPF		08 - Endereço		09 - Telefone		14 - Rubrica	
Rogemar de Souza Lourenço		127.224.107-32		Rua Dom Henrique N35		97030-9796		Ri	
BLOCO 3 - TRABALHO REALIZADO		13 - Atividades Realizadas		12 - Horário		11 - Dia da Semana		10 - Data do Mês	
03/12		Bolsa de Nominado		09h15h		Segunda		03/12	
05/12		Xatanga		09h15h		Quarta		05/12	
07/12		Atividade em quadra		09h15h		Sexta		07/12	
10/12		Diretorias da Triângulo		09h15h		Segunda		10/12	
12/12		- JOENE		09h15h		Quarta		12/12	
14/12		Revisão de planilhas		09h15h		Sexta		14/12	
12/12		Encerramento do ano letivo.		09h15h		Segunda		12/12	
15 - Recebi da Unidade Executora Própria, identificada no Bloco 1, a importância de (inclusive, por extenso) R\$ 450,00 ( Quatrocentos e cinquenta reais), a título de ressarcimento de despesas com transporte e alimentação referente a realização de serviço voluntário em atividades voltadas à Educação Integral, em escolas públicas definidas em Resolução do Conselho Deliberativo do FNDE, que dispõe, sobre os procedimentos e as formas de execução e prestação de contas do Programa Dinheiro Direto na Escola (PDDE).		Nº cheque 150072							
BLOCO 4 - AUTENTICAÇÃO		Local e Data		Assinatura do Voluntário		Nome do(a) Dirigente ou do(a) Representante Legal da UEx		Assinatura do(a) Dirigente ou do(a) Representante Legal da UEx	
Nova Squagu		17 de dezembro de 2018		Rogemar de Souza Lourenço		Ebone Toledo Dantas		Ebone Toledo Dantas	
Certifico que as atividades foram realizadas nos termos relatados e de forma satisfatória.									
Nova Squagu		20 de Dezembro 2018		Ebone Toledo Dantas		Ebone Toledo Dantas		Ebone Toledo Dantas	
2 Local e Data									

2018/00709

2018/00709

Recebemos de Brick Comercio de Materiais de Construcao e Servicos os produtos e/ou servicos constantes da Nota Fiscal Eletronica indicada ao lado.		<b>NF-e</b> <b>Nº 000.001.535</b> <b>Série 000</b>
DATA DO RECEBIMENTO	ESCOLA MUNICIPAL JANIR CLEMENTINO PEREIRA IDENTIFICAÇÃO E ASSINATURA DO RECEBEDOR	

<b>Brick Comercio de Materiais de Construcao e Servicos</b>  Estr Intendente Magalhaes, 1229 - Marechal Hermes - RIO DE JANEIRO - RJ - CEP: 21331-018 Fone:	<b>DANFE</b> Documento Auxiliar da Nota Fiscal Eletronica 0 - ENTRADA 1 - SAIDA <span style="border: 1px solid black; padding: 2px;">1</span>	 CHAVE DE ACESSO <b>3318 0911 7611 8400 0129 5500 0000 0015 3519 7519 1398</b>	
	<b>Nº 000.001.535</b> <b>SÉRIE 000</b> <b>FOLHA 1/1</b>	Consulta de autenticidade no portal nacional da NF-e <a href="http://www.nfe.fazenda.gov.br/portal">www.nfe.fazenda.gov.br/portal</a> ou no site da Sefaz autorizadora	
	NATUREZA DA OPERAÇÃO <b>VENDA DE MERCADORIA ADQUIRIDA OU RECEBIDA DE TERCE</b> PROTOCOLO DE AUTORIZAÇÃO DE USO <b>333180130321709 17/09/2018 20:08:40</b>		
INSCRIÇÃO ESTADUAL 79044571	INSCRIÇÃO ESTADUAL DO SUBSTITUTO TRIBUTÁRIO	CNPJ 11.761.184/0001-29	

<b>DESTINATÁRIO / REMETENTE</b>			
NOME / RAZÃO SOCIAL ESCOLA MUNICIPAL JANIR CLEMENTINO PEREIRA		CNPJ / CPF 01.920.226/0001-73	DATA DA EMISSÃO 17/09/2018
ENDEREÇO R PROFA ERLY E DAPIEVE, 66	BAIRRO / DISTRITO MIGUEL COUTO	CEP 26210-000	DATA DA SAÍDA 17/09/2018
MUNICÍPIO NOVA IGUACU	UF RJ	TELEFONE / FAX	INSCRIÇÃO ESTADUAL
			HORA DA SAÍDA 20:08:31

<b>CÁLCULO DO IMPOSTO</b>	
BASE DE CÁLCULO DO ICMS 0,00	VALOR DO ICMS 0,00
BASE DE CÁLCULO DO ICMS SUBST. 0,00	VALOR DO ICMS SUBST. 0,00
VALOR TOTAL DOS PRODUTOS 3.000,00	
VALOR DO FRETE 0,00	VALOR DO SEGURO 0,00
DESCONTO 0,00	OUTRAS DESPESAS ACESSÓRIAS 0,00
VALOR DO IPI 0,00	VALOR TOTAL DA NOTA 3.000,00

<b>TRANSPORTADOR / VOLUMES TRANSPORTADOS</b>			
NOME / RAZÃO SOCIAL BRICK		PRETE POR CONTA 0 - EMITENTE	CÓDIGO ANTT
ENDEREÇO EST INTENDENTE MAGALHAES, 1229 SL 102		MUNICÍPIO RIO DE JANEIRO	PLACA DO VEÍCULO
QUANTIDADE	ESPÉCIE	MARCA	UF RJ
		NUMERAÇÃO	CNPJ / CPF 11.761.184/0001-29
		PESO BRUTO	INSCRIÇÃO ESTADUAL 79044571
		PESO LÍQUIDO	

<b>DADOS DOS PRODUTOS / SERVIÇOS</b>														
CÓDIGO PRODUTO	DESCRIÇÃO DO PRODUTO / SERVIÇO	NCM/SH	COSVN	CPQF	UNID.	QTDE.	VALOR UNITÁRIO	VALOR DESCONTO	VALOR LÍQUIDO	BASE DE CÁLC. ICMS	VALOR ICMS	VALOR IPI	ALIQ. % ICMS	ALIQ. % IPI
000185	CONE 20 CM	85121000	0101	5102	UN	15	29,80	0,00	447,00	0,00	0,00	0,00	0,00	0,00
000184	JOGO DE COLETE	61103000	0101	5102	UN	3	149,80	0,00	449,40	0,00	0,00	0,00	0,00	0,00
000194	BOLA BORRACHA INICIACAO N08 SILME	95066200	0101	5102	UN	5	23,00	0,00	115,00	0,00	0,00	0,00	0,00	0,00
000183	BOLA DE FUTSAL PENALTY	95066200	0101	5102	UN	3	199,80	0,00	599,40	0,00	0,00	0,00	0,00	0,00
000013	BOLA DE INICIACAO N10 PENALTY	95063200	0101	5102	UND	6	44,85	0,00	269,10	0,00	0,00	0,00	0,00	0,00
000196	BOLA TENIS MESA KROLON SC C/06 BRANCA	95063200	0101	5102	UN	6	7,00	0,00	42,00	0,00	0,00	0,00	0,00	0,00
000199	BOLA VOLEI TITAN PVC	95066900	0101	5102	UN	3	79,80	0,00	239,40	0,00	0,00	0,00	0,00	0,00
000187	REDE DE FUTSAL	19021900	0101	5102	UN	1	151,70	0,00	151,70	0,00	0,00	0,00	0,00	0,00
000195	RAQUETE TENIS MESA PANGUE BOR. X BOR.	95064000	0101	5102	UN	5	11,00	0,00	55,00	0,00	0,00	0,00	0,00	0,00
000208	BOLA DE HANDEBOL	95063200	0101	5102	UN	2	138,00	0,00	276,00	0,00	0,00	0,00	0,00	0,00
000207	BOLA DE BASQUETE SPALDING	95066900	0101	5102	UN	2	178,00	0,00	356,00	0,00	0,00	0,00	0,00	0,00

<b>DADOS ADICIONAIS</b>	
INFORMAÇÕES COMPLEMENTARES DOCUMENTO EMITIDO POR ME OU EPP OPTANTE PELO SIMPLES NACIONAL NAO GERA DIREITO A CREDITO FISCAL DE IPI. PERMITE O APROVEITAMENTO DO CREDITO DE ICMS NO VALOR DE R\$ 0,00 CORRESPONDENTE A ALIQUOTA DE 0,00%. NOS TERMOS DO ART. 23 DA LC 123/2006	RESERVADO AO FISCO

2019/007333-

**11.761.184/0001-29**

**BRICK COMERCIO DE MATERIAIS  
DE CONSTRUÇÃO E SERVIÇOS**

**Estrada Intendente Magalhães,**

**1229 – Marechal Hermes - RJ**

**CEP:21.331-018**

**ADQUIRIDO COM RECURSOS  
DO PDDE / FNDE**

Recebi da APM EM JANIA E. PEREIRA  
CNPJ: 01.900.226/0001-73 a importância de R\$  
3.000,00 (TRÊS MIL REAIS)  
através do cheque nº 850043, emitido em  
17 / 09 / 18.

\_\_\_\_\_  
Assinatura

Atesto que o produto/serviço foi  
entregue/prestado em 17 / 09 / 2018.

(Pereira P1) 16/702 583-6  
Assinatura por extenso – cargo – matricula

Hand Glor - Matr. og adm. 16/681672-2  
Assinatura por extenso – cargo - matricula

 <p><b>PREFEITURA DA CIDADE DE NOVA IGUAÇU</b>  <b>SECRETARIA MUNICIPAL DE ECONOMIA E FINANÇAS</b>  <b>NOTA FISCAL DE SERVIÇOS ELETRÔNICA - NFS-e</b></p>	Número da Nota <b>00050619</b>
	Data e Hora de Emissão <b>11/09/2018 16:40:13</b>
	Código de Verificação <b>c1cc5463</b>

**PRESTADOR DE SERVIÇOS**

Nome/Razão Social: **FOTOCROMIA COPIADORAS LTDA**  
 CPF/CNPJ: **05.789.462/0001-53** Inscrição Municipal: **129267**  
 Endereço: **AVENIDA DOUTOR MARIO GUIMARAES, Nº000837 - LJ, LT 06 - BAIRRO CENTRO - CEP:26255-230**  
 Município: **NOVA IGUAÇU** UF: **RJ**

**TOMADOR DE SERVIÇOS**

Nome/Razão Social: **APM. E.M.JANIR CLEMENTINO**  
 CPF/CNPJ: **01.920.226/0001-73**  
 Endereço: **AVENIDA AVENIDA MARECHAL FLORIANO PEIXOTO, Nº66 - BAIRRO MIGUEL COUTO - CEP:26210-000**  
 Município: **NOVA IGUAÇU** UF: **RJ** E-mail: **fotocromiafda@gmail.com**

**DISCRIMINAÇÃO DOS SERVIÇOS**

Descrição: VALOR APROXIMADO DOS TRIBUTOS NO SERVIÇO: 334,76

**AUTENTICAÇÃO**



Tributável	Item	Qtde	Unitário R\$	Total R\$
SIM	SERV. MANUT. HP 1020	1	170,00	170,00
SIM	SERV. MANUT. SAM 4600	1	170,00	170,00
SIM	SERV. MANUT. XEROX 3215	1	170,00	170,00
SIM	SERV. MANUT. PC C/ FORMATAÇÃO	1	200,00	200,00
SIM	SERV. RECARGA XEROX 3215	5	90,00	450,00
SIM	SERV. RECARGA HP 1020	3	90,00	270,00
SIM	SERV. RECARGA SHARP 2051	5	90,00	450,00
SIM	SERV. MANUT. BROTHER	1	170,00	170,00

PIS (0,0000%): <b>R\$ 0,00</b>	COFINS (0,0000%): <b>R\$ 0,00</b>	INSS (0,0000%): <b>R\$ 0,00</b>	IR (0,0000%): <b>R\$ 0,00</b>	CSLL (0,0000%): <b>R\$ 0,00</b>
<b>VALOR TOTAL DA NOTA = R\$ 2.050,00</b>				
Valor Total das Deduções: <b>R\$ 0,00</b>	Base de Cálculo: <b>R\$ 2.050,00</b>	Valor Líquido: <b>R\$ 2.050,00</b>	Alíquota: <b>5,00%</b>	Valor do ISS: <b>R\$ 102,50</b>

**OUTRAS INFORMAÇÕES**

Mês de Competência da Nota Fiscal: 09/2018  
 Recolhimento: ISS A RECOLHER PELO PRESTADOR  
 CNAE: 951180000

Local da Prestação do Serviço: NOVA IGUAÇU/RJ  
 Tributação: TRIBUTÁVEL  
 Descrição da Atividade: Reparacao e manutencao de computadores e de equipa

Item de Serviço: 1401 - Lubrificação, limpeza, lustração, revisão, carga e recarga, conserto, restauração, blindagem, manutenção e conservação de máquinas, veículos, aparelhos, equipamentos, motores, elevadores ou de qualquer objeto (exceto peças e partes empregadas, que ficam sujeitas ao ICMS).

Declaramos que recebemos o material constante desta nota fiscal de acordo com a respectiva especificação no dia \_\_\_\_\_ de \_\_\_\_\_ de \_\_\_\_\_

Assinatura - Cargo \_\_\_\_\_

Assinatura - Cargo \_\_\_\_\_

**Recebi da APM da Escola Municipal Janir Clementino**  
 Pereira CNPJ 01.920.226/0001-73  
 a importância de R\$ 2.050,00  
 ( Dois mil e cinquenta reais )  
 paga através do cheque nº 850012  
 de 11 / 09 / 2018  
 em Brasil  
 Valor original 11 / 09 / 18

05.789.462/0001-53

FOTOCROMIA COPIADORAS LTDA.  
 Av. Dr. Mário Guimarães, nº 837 Ld.-Lote 06  
 CENTRO CEP: 26.255-230  
 NOVA IGUAÇU - RJ

**ADQUIRIDO COM RECURSOS DO PDDE / FNDE**

Declaramos que recebemos o material constante desta nota fiscal de acordo com a respectiva especificação no dia \_\_\_\_\_ de \_\_\_\_\_ de \_\_\_\_\_

Assinatura - Cargo \_\_\_\_\_  
Milinda Lúcia das Neves Pereira 10/696 882-0

Assinatura - Cargo \_\_\_\_\_  
Regina C. Santos Mat: 10/675899-9

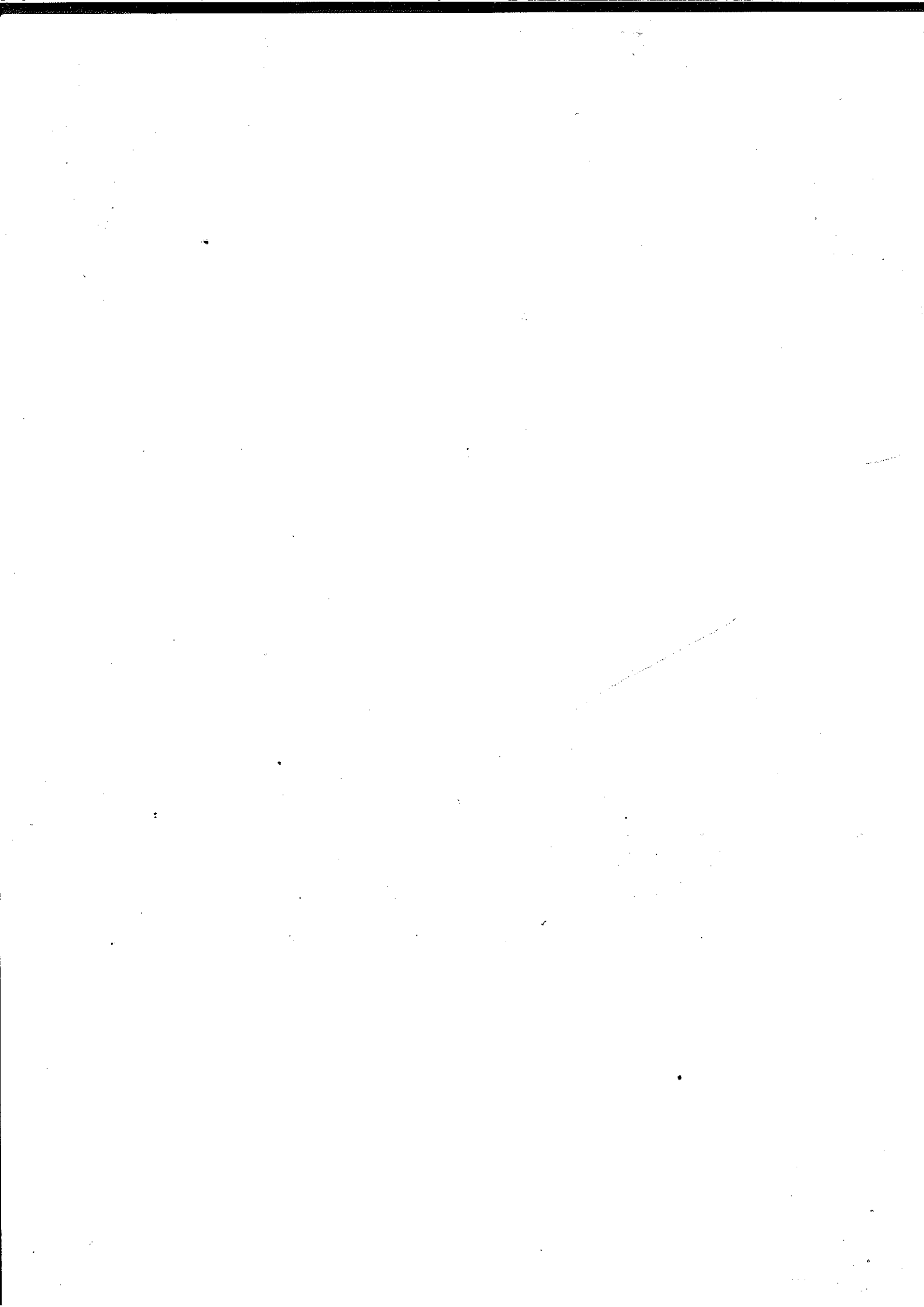

Recebemos de Papelaria e Bazar Vital Ltda-me os produtos e/ou serviços constantes da Nota Fiscal Eletrônica identificada ao lado.

2019/007350=

NF-e  
Nº 000.000.165  
Série 000

DATA DO RECEBIMENTO

ESCOLA MUNICIPAL JANIR CLEMENTINO PEREIRA  
IDENTIFICAÇÃO E ASSINATURA DO RECEBEDOR

**Papelaria e Bazar Vital Ltda-me**

Rua Diva Bastos Silva, 31 - Das Graças - BELFORD ROXO - RJ -  
CEP: 26113-328  
Fone:

**DANFE**  
Documento Auxiliar da  
Nota Fiscal Eletrônica  
0 - ENTRADA  
1 - SAÍDA **1**  
Nº 000.000.165  
SÉRIE 000  
FOLHA 1/1



CHAVE DE ACESSO  
3318 0915 3596 6980 0141 5500 0000 0001 6516 3960 8050

Consulta de autenticidade no portal nacional da NF-e  
www.nfe.fazenda.gov.br/portal ou no site da Sefaz autorizadora

NATUREZA DA OPERAÇÃO  
VENDA DE MERCADORIA ADQUIRIDA OU RECEBIDA DE TERCE

PROTOCOLO DE AUTORIZAÇÃO DE USO  
333180131724236 19/09/2018 22:10:05

INSCRIÇÃO ESTADUAL  
79652334

INSCRIÇÃO ESTADUAL DO SUBSTITUTO TRIBUTÁRIO

CNPJ  
15.359.669/0001-41

**DESTINATÁRIO / REMETENTE**

NOME / RAZÃO SOCIAL ESCOLA MUNICIPAL JANIR CLEMENTINO PEREIRA		CNPJ / CPF 01.920.226/0001-73	DATA DA EMISSÃO 10/09/2018
ENDEREÇO R. PROFA ERLY E DAPIEVE, 66		BAIRRO / DISTRITO MIGUEL COUTO	CEP 26210-000
MUNICÍPIO NOVA IGUAÇU		UF RJ	DATA DA SAÍDA 10/09/2018
TELEFONE / FAX		INSCRIÇÃO ESTADUAL	HORA DA SAÍDA 22:10:00

**CÁLCULO DO IMPOSTO**

BASE DE CÁLCULO DO ICMS 0,00	VALOR DO ICMS 0,00	BASE DE CÁLCULO DO ICMS SUBST. 0,00	VALOR DO ICMS SUBST. 0,00	VALOR TOTAL DOS PRODUTOS 2.100,00
VALOR DO FRETE 0,00	VALOR DO SEGURO 0,00	DESCONTO 0,00	OUTRAS DESPESAS ACESSÓRIAS 0,00	VALOR DO IPI 0,00
				VALOR TOTAL DA NOTA 2.100,00

**TRANSPORTADOR / VOLUMES TRANSPORTADOS**

NOME / RAZÃO SOCIAL BRICK		FRETE POR CONTA 0 - EMITENTE	CÓDIGO ANTT	PLACA DO VEÍCULO	UF	CNPJ / CPF 11.761.184/0001-29
ENDEREÇO EST INTENDENTE MAGALHAES, 1229 SL 102		MUNICÍPIO RIO DE JANEIRO		UF RJ	INSCRIÇÃO ESTADUAL 79044571	
QUANTIDADE	ESPÉCIE	MARCA	NUMERAÇÃO	PESO BRUTO	PESO LÍQUIDO	

**DADOS DOS PRODUTOS / SERVIÇOS**

CÓDIGO PRODUTO	DESCRIÇÃO DO PRODUTO / SERVIÇO	NCM/SH	CSOSN	CFOP	UNID.	QTDE.	VALOR UNITÁRIO	VALOR DESCONTO	VALOR LÍQUIDO	BASE DE CÁLC. ICMS	VALOR ICMS	VALOR IPI	ALÍQ. % ICMS	ALÍQ. % IPI
000043	PAPEL 40KG PCT COM 250 FOLHAS	48025610	0101	5102	PCT	1	178,60	0,00	178,60	0,00	0,00	0,00	0,00	0,00
000051	PAPEL A4 CX COM 10	39199090	0101	5102	CX	6	182,90	0,00	1.097,40	0,00	0,00	0,00	0,00	0,00
000034	APAGADOR DE QUADRO BRANCO	35069120	0101	5102	UND	10	10,20	0,00	102,00	0,00	0,00	0,00	0,00	0,00
000037	TINTA GUACHE 500ML ACRILEX	32151000	0101	5102	UND	10	11,20	0,00	112,00	0,00	0,00	0,00	0,00	0,00
000033	TINTA PARA MARCADOR 500ML RADEX	32159000	0101	5102	UND	4	75,00	0,00	300,00	0,00	0,00	0,00	0,00	0,00
000071	MARCADOR P/QUADRO BRANCO RECARREGAVEL PRETO R	96082000	0101	5102	CX	4	33,80	0,00	135,20	0,00	0,00	0,00	0,00	0,00
000101	PASTA PP OFICIO 10UN CRISTAL	42021210	0101	5102	PCT	2	15,40	0,00	30,80	0,00	0,00	0,00	0,00	0,00
000030	MASSA DE MODELAR 500G	34070010	0101	5102	UND	9	16,00	0,00	144,00	0,00	0,00	0,00	0,00	0,00

**DADOS ADICIONAIS**

INFORMAÇÕES COMPLEMENTARES  
DOCUMENTO EMITIDO POR ME OU EPP OPTANTE PELO SIMPLES NACIONAL  
NAO GERA DIREITO A CREDITO FISCAL DE IPI. PERMITE O APROVEITAMENTO DO CREDITO DE ICMS NO VALOR DE R\$ 0,00  
CORRESPONDENTE A ALIQUOTA DE 0,00 %, NOS TERMOS DO ART. 23 DA LC 123/2006

RESERVADO AO FISCO



019/007333-

**15.359.669/0001-41**

**PAPELARIA E BAZAR VITAL LTDA -  
ME**

**Rua Diva Bastos Silva, 31 – Das  
Graças – Belford Roxo - RJ**

**CEP: 26.113-328**

**ADQUIRIDO COM RECURSOS  
DO PDDE / FNDE**

Recebi da APM EM JANIR C. PEREIRA,  
CNPJ: 01.920.226/0001-73 a importância de R\$  
2.100,00 (DOIS MIL E CEM REAIS)  
através do cheque nº 850011, emitido em  
40/09/18.

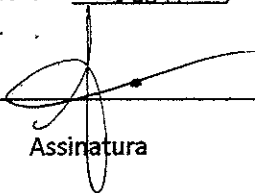

Assinatura

Atesto que o produto/serviço foi  
entregue/prestado em 10/09/2018.

Melinda Lúcia dos Reis Pardini Professor II Mat 10/696 882-0

Assinatura por extenso – cargo – matrícula

Orgênia C. Santos - Mat. 10/675 299-9 - PII

Assinatura por extenso – cargo - matrícula