



**RIO DE JANEIRO**  
**PREFEITURA DA CIDADE DE NOVA IGUAÇU**

**FOLHA DE ROSTO DO PROCESSO**

**DADOS DO PROCESSO**

Número Processo: <b>2018/002902</b>	Setor do Usuário: PROTOCOLO	Data de Entrada 23/01/2018 13:04:58
Secretaria de Abertura SEMED - SECRETARIA MUNICIPAL DE EDUCACAO		
Email	Nº de Processo Externo 07/102086/18	

OBS.: Esse processo pode possuir 2 (duas) numerações. O campo NÚMERO DE PROCESSO EXTERNO será usado para a Tramitação na numeração já existente e que tramita fora do Paço Municipal. Observando que os dois números tramitam em conjunto.

Assunto: PRESTAÇÃO DE CONTAS
Complemento: PRESTAÇÃO DE CONTAS REFERENTE AO PROGRAMA PDDE/ACESSIBILIDADE - E.M. PROF NABOR OTHUKI



Número Processo: <b>2018/002902</b>	Setor do Usuário: PROTOCOLO	Data de Entrada 23/01/2018 13:04:58
--	--------------------------------	--

**DADOS DO INTERESSADO**

Interessado PROTOCOLO	
Requerente PROTOCOLO	Tipo de Interessado SETOR
Telefone(1)\Contato(1)	Telefone(2)\Contato(2)

**DOCUMENTOS ANEXADOS E NÃO ANEXADOS**

Documentos	Observação	Anexado

Assinatura: \_\_\_\_\_

Usuário da criação do processo: ROSSANA



**RIO DE JANEIRO**  
**PREFEITURA DA CIDADE DE NOVA IGUAÇU**

Número Processo  
**2018/002902**

Data Abertura  
**23/01/2018 13:04:58**

Assunto  
PRESTAÇÃO DE CONTAS

Interessado  
PROTOCOLO

Complemento  
PRESTAÇÃO DE CONTAS REFERENTE AO PROGRAMA PDDE/ACESSIBILIDADE - E.M. PROF NABOR OTHUKI



ESTADO DO RIO DE JANEIRO  
PREFEITURA DA CIDADE DE NOVA IGUAÇU  
SECRETARIA MUNICIPAL DE EDUCAÇÃO

02  
DA

OFÍCIO Nº. 01 /E.M. Professor Nabor Othuki /2018. Nova Iguaçu, 16 de Janeiro de 2018.

ASSUNTO: PRESTAÇÃO DE CONTAS DE RECURSOS DO PDDE- Acessibilidade/ FNDE.

A.P.M. DA ESCOLA MUNICIPAL PROFESSOR NABOR OTHUKI

CIDADE: NOVA IGUAÇU / RJ

Senhor Secretário,

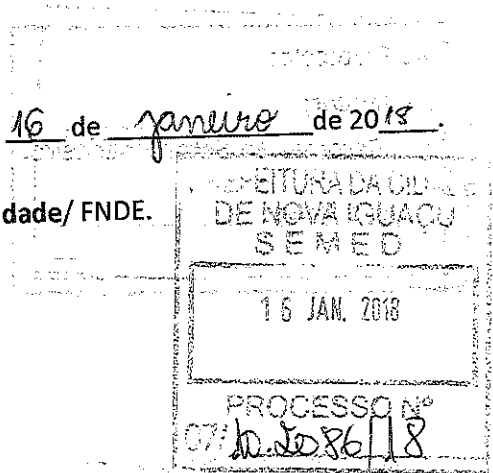

Apresentamos a V. Exa., devidamente relacionados os comprovantes das despesas efetuadas por conta do valor creditado pelo FNDE em dezembro de 2017 no total de R\$ 10.000,00 (dez mil reais), movimentado na conta bancária nº. 94.189-2 aberta no Banco do Brasil (BB) Agência 0081.

Instruem a presente Prestação de Contas os seguintes documentos:

1. Ofício Inicial;
2. REX;
3. Demonstrativo da Execução da Receita e da Despesa e de Pagamentos Efetuados;
4. Relação de Bens Adquiridos;
5. Planilha de Consolidação de Pesquisa de Preços;
6. Termo de Doação;
7. Conciliação Bancária;
8. Extratos Bancários da Conta Corrente e S. Público Supremo de dezembro/2016;
9. Extratos Bancários da Conta Corrente e S. Público Supremo de Janeiro/2017 a dezembro/2017;
10. Parecer do Conselho Fiscal Original.

Na oportunidade apresentamos nossos cumprimentos.

Respeitosamente,

Diretor (a) Geral

Ao.  
Sr. **Alexsandro da Silva Costa**  
Secretário Municipal de Educação de Nova Iguaçu

**Regina N. da Silva**  
Diretora  
Mat. 11/696761-6

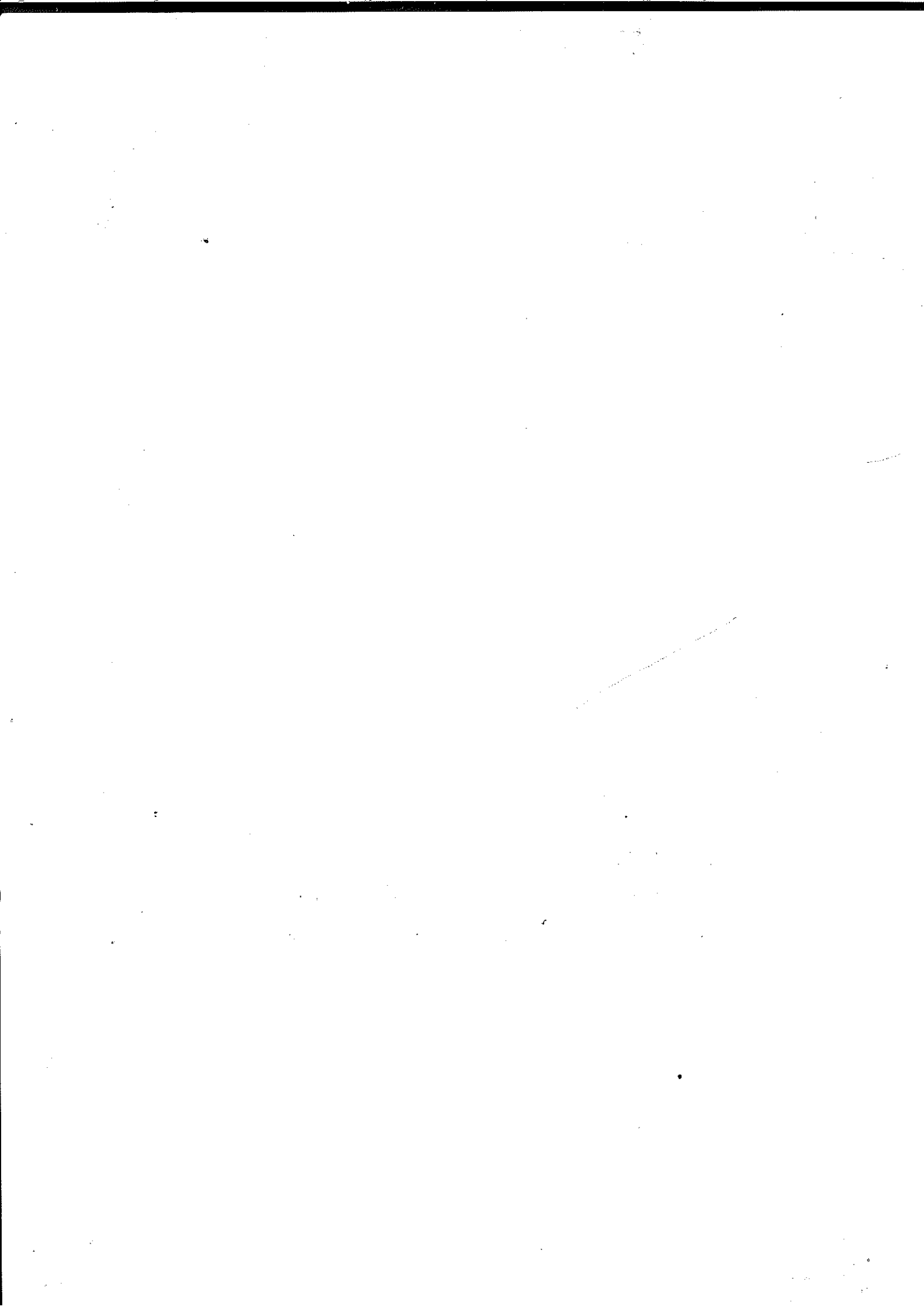

4/30/18  
Matr.: 11/694638-8 PCNI  
Recursos Financeiros - SEMED.  
Subsecretaria de Gestao de  
Márcia Virginia Andrade Rocha

Ao Protocolo:  
I - Autuar;  
II - Retornar ao Setor Financeiro.  
Nova Iguaçu, 16/01/18.

03/01/18

**MINISTÉRIO DA EDUCAÇÃO**  
**FUNDO NACIONAL DE DESENVOLVIMENTO DA EDUCAÇÃO**  
**SISTEMA DE AÇÕES E ASSISTÊNCIA EDUCACIONAL**  
**PROGRAMA DINHEIRO DIRETO NA ESCOLA**

**Data: 12/01/2018**  
**Hora: 23:41:38**

**Relação de Unidades Executoras (REx) - 2017**

<-- Voltar

<b>EEx:</b> PREF MUN DE NOVA IGUACU	<b>CNPJ:</b> 29.138.278/0001-01
<b>UF:</b> RJ	<b>Processo:</b> 23034.024033/2017-18
<b>Valor Custeio:</b> 391.600,00	<b>Valor Capital:</b> 101.400,00
	<b>Valor Total:</b> 493.000,00

<b>Executora:</b> ASSOC DE PAIS E MESTRES DA ESCOLA MUNIC PROF NABOR OTHUKI				<b>CNPJ:</b> 02.222.928/0001-46				
<b>UF:</b> RJ <b>Município:</b> NOVA IGUACU				<b>Nº Escolas:</b> 1				
<b>Banco:</b> 001 <b>Agência:</b> 0081 <b>Conta:</b> 0000941891				<b>Nº Alunos:</b> 410				
Descrição do Pagamento	Valor Devido			Valor Ajuste		Valor Total	Valor Pago em 2017	VI Pg 2018 Ref. a 2017
	Custeio	Capital	Total	Custeio	Capital			
PDDE Acessibilidade	8.000,00	2.000,00	10.000,00	0,00	0,00	10.000,00	10.000,00	0,00
<b>Total:</b>	<b>8.000,00</b>	<b>2.000,00</b>	<b>10.000,00</b>	<b>0,00</b>	<b>0,00</b>	<b>10.000,00</b>	<b>10.000,00</b>	<b>0,00</b>

Escola		Nº Alunos	Descrição do Pagamento	Valor		
Código	Nome			Custeio	Capital	Total
33060010	E M PROFº NABOR OTHUKI	410	PDDE Acessibilidade	8.000,00	2.000,00	10.000,00
			<b>Total:</b>	<b>8.000,00</b>	<b>2.000,00</b>	<b>10.000,00</b>

Dados atualizados até 11/01/2018

<-- Voltar

**FNDE**

FUNDO NACIONAL DE DESENVOLVIMENTO DA EDUCAÇÃO  
 DIRETORIA FINANCEIRA  
 COORDENAÇÃO GERAL DE CONTABILIDADE E ACOMPANHAMENTO DE PRESTAÇÃO DE CONTAS

PRESTAÇÃO DE CONTAS  
 DEMONSTRATIVO DA EXECUÇÃO DA RECEITA E DA DESPESA E DE PAGAMENTOS EFETUADOS

BLOCO 1 - IDENTIFICAÇÃO		02 - Exercício 2017	
01 - Programa/Ação PDDE / Acessibilidade		04 - Número do CNPJ 02.222.928/0001 - 46	
03 - Nome APM da Escola Municipal Professor Nabor Othuki		07 - UF Rio de Janeiro	
05 - Endereço Rua Desembargador Ferreira Pinto nº 42, Valverde		06 - Município Nova Iguaçu	

BLOCO 2 - SÍNTESE DA EXECUÇÃO DA RECEITA E DA DESPESA (R\$)									
08 - Saldo Reprogramado do Exercício Anterior	09 - Valor Creditado pelo FNDE no Exercício		10 - Recursos Próprios		11 - Rendimento de Aplicação Financeira		12 - Devolução de Recursos ao FNDE (-)		18 - Nº de Escolas Atendidas
	Custeio	Capital	Custeio	Capital	Custeio	Capital	Custeio	Capital	
R\$ 0,00	R\$ 8.000,00	R\$ 2.000,00	R\$ 0,00	R\$ 0,00	R\$ 9,64	R\$ 0,00	R\$ 0,00	R\$ 0,00	
13 - Valor Total da Receita	14 - Valor da Despesa Realizada (-)		15 - Saldo a Reprogramar para o Exercício Seguinte		16 - Saldo Devolvido		17 - Período de Execução		
Custeio	Custeio	Capital	Custeio	Capital	Custeio	Capital	Custeio	Capital	
R\$ 8.009,64	R\$ 0,00	R\$ 0,00	R\$ 8.009,64	R\$ 2.000,00	R\$ 0,00	R\$ 0,00	01/01/2017 a	31/12/2017	/

BLOCO 3 - PAGAMENTOS EFETUADOS									
19 - Item	20 - Nome do Favorecido e CNPJ ou CPF	21 - Tipo de Bens e Materiais Adquiridos ou Serviços Contratados	22 - Origem R\$ (*)	23 - Nat Desp	24 - Documento		25 - Pagamento		26 - Valor (R\$)
					Tipo	Número	Data	Nº Ch/OB	
27 - TOTAL									
									R\$ 0,00

BLOCO 4 - AUTENTICAÇÃO

Nova Iguaçu, 31 de dezembro de 2017.

Local e Data

Regina Nascimento da Silva  
 Nome do(s) Dirigente ou Representante Legal

Regina N. da Silva  
 Diretora  
 Mat. 11/696761-6

<b>BLOCO 1 - IDENTIFICAÇÃO</b>	
01 - Programa/Ação	02 - Exercício
PDDE/ACESSIBILIDADE	
2017	
03 - Nome	04 - N.º do CNPJ
APM da Escola Municipal Professor Nabor Othuki	
02.222.928/0001-46	
05 - Endereço	07 - UF
Rua Desembargador Ferreira Pinto, nº42, Valverde	RJ
06 - Município	
Nova Iguaçu	

<b>BLOCO 2 - IDENTIFICAÇÃO DOS BENS ADQUIRIDOS OU PRODUZIDOS</b>					
08 - Documento		09 - Especificações dos Bens	10 - Quantidade	11 - Valor (R\$)	
Tipo	Data			Unitário	Total
<b>12 - TOTAL</b>					R\$ -

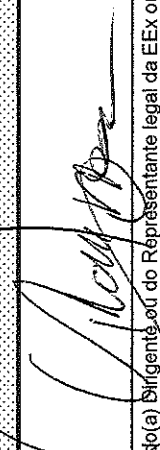
<b>BLOCO 3 - AUTENTICAÇÃO</b>	
Nova Iguaçu, 31 de dezembro de 2017.	Regina Nascimento da Silva
Local e Data	EEX ou EM
Assinatura do(a) Dirigente ou do Representante legal da EEX ou EM	
	
Regina N. da Silva	
Diretora	
Mat. 11/606761-6	

05  
98

**BLOCO I - IDENTIFICAÇÃO DA UNIDADE EXECUTORA PRÓPRIA (UEx) / ENTIDADE MANTENEDORA (EIM)**

01 - Razão Social

APM. E. M. Professor Nabor Othuki

02 - CNPJ

02.222.928/0001-46

**BLOCO II - IDENTIFICAÇÃO DOS PROPONENTES (Fornecedores de produtos ou prestadores de serviços)**

03 - Razão Social do Proponente (A)

03 - Razão Social do Proponente (B)

04 - CNPJ do Proponente (A)

04 - CNPJ do Proponente (B)

03 - Razão Social do Proponente (C)

04 - CNPJ do Proponente (C)

**BLOCO III - PROPOSTAS (R\$ 1,00)**

05 - Item 06 - Descrição dos Produtos e Serviços

07 - Unid.

08 - Quant.

09 - Valor Proponente (A)

10 - Valor Proponente (B)

11 - Valor Proponente (C)

**BLOCO IV - APURAÇÃO DAS PROPOSTAS**

14 - Itens de Menor Valor

Proponente (A)

Proponente (B)

Proponente (C)

12 - Valor Total da Proposta

13 - Valor Total da Proposta com Desconto

Proponente (A)

Proponente (B)

Proponente (C)

15 - Valor Total dos Itens de Menor Valor

16 - Valor Total

**BLOCO V - AUTENTICAÇÃO**

17 - Local e Data

NOVA IGUAÇU, 31 DE DEZEMBRO DE 2017.

18 - Nome do Dirigente ou do Representante Legal da UEx ou da EM

REGINA NASCIMENTO DA SILVA

19 - Assinatura do Dirigente ou do Representante Legal da UEx ou da EM

Regina N. da Silva

Diretora

Mat. 11596761-6



## TERMO DE DOAÇÃO

Pelo presente instrumento a(o) Associação de Pais e Mestres, da Escola Municipal Professor Nabor Othuki faz, em conformidade com a legislação aplicável ao Programa Dinheiro Direto na Escola (PDDE) e demais normas pertinentes à matéria, a doação do(s) bem(ns), conforme discriminado(s) abaixo, adquirido(s) ou produzido(s) com recurso do referido Programa, ao(à) SEMED para que seja(m) tombado(s) e incorporado(s) ao seu patrimônio público e destinado(s) à escola acima identificada, à qual cabe a responsabilidade pela guarda e conservação do(s) mesmo(s).

Nº ORD	DESCRIÇÃO DO BEM	QTDE.	NOTA FISCAL		VALOR (R\$)	
			Nº	DATA	UNITARIO	TOTAL
<div style="display: flex; justify-content: space-between;"> <span>R\$-----X-----</span> <span>R\$-----X-----</span> </div>						
<b>TOTAIS</b>						
<u>Nova Iguaçu, 31 de dezembro de 2017.</u> Local e Data		<u>Regina Nascimento da Silva</u> Nome Legível do(a) Dirigente ou do Representante Legal da EEx ou EM			Assinatura do(a) Dirigente ou do Representante legal da EEx ou EM <u>Regina N. da Silva</u>	

Victor Yamamoto de Souza  
 Prefeitura da Cidade de  
 Nova Iguaçu  
 Matr. 11/7711.652-8

Diretora  
 Mat. 11/696761-6

07  
11/17



FUNDO NACIONAL DE DESENVOLVIMENTO DA EDUCAÇÃO  
DIRETORIA FINANCEIRA  
COORDENAÇÃO-GERAL DE CONTABILIDADE E ACOMPANHAMENTO DE PRESTAÇÃO DE CONTAS

PRESTAÇÃO DE CONTAS  
**CONCILIAÇÃO BANCÁRIA**

<b>BLOCO 1 - IDENTIFICAÇÃO</b>				02 - Exercício	2017
01 - Programa/Ação				04 - N.º do CNPJ	
PDDE/ESCOLA ACESSÍVEL				02.222.928/0001-46	
03 - Nome				06 - Município	07 - UF
APM da Escola Municipal Professor Nabor Othuki				RJ	
05 - Endereço				Nova Iguaçu	
Rua Desembargador Ferreira Pinto, nº 42, Valverde					
<b>BLOCO 2 - IDENTIFICAÇÃO BANCÁRIA E SALDO</b>					
08 - Banco	09 - Cód. da Agência	10 - N.º da Conta Corrente	11 - Saldo do Extrato Bancário	11 - Saldo do Extrato Bancário	
1	81	94189-1	Data:	Valor (R\$)	10.009,64
				12/01/2018	R\$
<b>BLOCO 3 - DEMONSTRAÇÃO CONTÁBIL / FINANCEIRA</b>					
12 - Créditos não Demonstrados					
no Extrato					
Histórico	Valor (R\$)	Histórico	Valor (R\$)	Histórico	Valor (R\$)
				14 - Restos a Pagar Processados	15 - Saldo Contábil (11+12) - (13+14)
16 - Total	R\$ -			R\$ -	R\$ 10.009,64
<b>BLOCO 4 - AUTENTICAÇÃO</b>					
Nova Iguaçu, 31 de dezembro de 2017.			Nome Legível do(a) Dirigente ou do Representante Legal da EEx ou EM		
Local e Data			Assinatura do(a) Dirigente ou do Representante Legal da EEx ou EM		
			Regina N. da Silva		
			Diretora		