

PARCO PAPELARIA LTDA

CPO DE SÃO CRISTOVÃO, Nº 87
SÃO CRISTOVÃO - RIO DE JANEIRO - RJ
CEP: 20.921-440 - FONE: (21) 3878-8852

DANFE
DOCUMENTO AUXILIAR
DA NOTA FISCAL
ELETRÔNICA
0 - ENTRADA
1 - SAÍDA
Nº 604513
SÉRIE 1
FOLHA 1/2

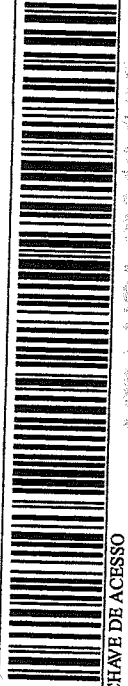

Consulta de autenticidade no portal nacional da NF-e
www.nfe.fazenda.gov.br/portal ou no site da Sefaz Autorizadora

NATUREZA DA OPERAÇÃO VENDAS DE MERCADORIA		INSCRIÇÃO ESTADUAL		INSCRIÇÃO ESTADUAL SUBST. TRIBUTÁRIA		DADOS DA NF-e		DADOS DA EMISSÃO	
77413936		77413936		05.214.053/0001-29		333180014320615.30/01/2018.18:44:06-02:00		30/01/2018	
NOME/RAZÃO SOCIAL		BAIRRO		CNPJ/CPF		CEP		DATA DE EMISSÃO	
APM DA ESCOLA MUNICIPAL JARDIM MONTEVIDEO		JARDIM MONTEVIDEO		02.490.699/0001-40		26062-010		30/01/2018	
ENDEREÇO		MUNICÍPIO		UF		INSCRIÇÃO ESTADUAL		DATA DE ENTRADA/SAÍDA	
RUA DONA ERICA		NOVA IGUAÇU		RJ		26062-010		HORA DE SAÍDA	
MUNICÍPIO		UF		INSCRIÇÃO ESTADUAL		DATA DE SAÍDA			
NOVA IGUAÇU		RJ		26062-010					
RAZÃO SOCIAL		MUNICÍPIO		UF		INSCRIÇÃO ESTADUAL		PESO BRUTO	
PARCO PAPELARIA LTDA		RIO DE JANEIRO		RJ		26062-010		32,440	
ENDEREÇO		MUNICÍPIO		UF		INSCRIÇÃO ESTADUAL		PESO LÍQUIDO	
RUA DONA ERICA		NOVA IGUAÇU		RJ		26062-010		876,74	
QUANTIDADE		ESPECIE		MARCA		NUMERAÇÃO		VALOR TOTAL DOS PRODUTOS	
3209		CANETA HIDROCOR		12 CORES 868-12 ATACADO - CAIXA C/12 - KIT		96082000		876,74	
CÓD. PROD.		DESCRIÇÃO DOS PRODUTOS		VOLUME(S)		DESCRIBÇÃO DOS PRODUTOS		VALOR TOTAL DA NOTA	
576805		PAPEL TOALHA INTERPOLHAS CLASSE A BRAN 20X21 MASTER - PCT C/800 - CLASSIF A		48182000		PAPEL TOALHA INTERPOLHAS CLASSE A BRAN 20X21 MASTER - PCT C/800 - CLASSIF A		876,74	
290884		ADESIVO STICKERS REF.10 ATACADO - IND UNID - KIT		48211000		ADESIVO STICKERS REF.10 ATACADO - IND UNID - KIT			
198119		ADESIVO STICKERS REF.13 ATACADO - IND UNID - KIT		48211000		ADESIVO STICKERS REF.13 ATACADO - IND UNID - KIT			
2635		APAGADOR P/QUADRO BRANCO KIT-PRO WE0002 ATACADO - CAIXA UNID - KIT		96039000		APAGADOR P/QUADRO BRANCO KIT-PRO WE0002 ATACADO - CAIXA UNID - KIT			
528269		BLOCO PRECADO PUNNY 100FLS R.21601-09 ATACADO - PCT UNID - KIT		82141000		BLOCO PRECADO PUNNY 100FLS R.21601-09 ATACADO - PCT UNID - KIT			
5141		BOLA DE SOPRAR 6,5 LISA VERDE CLARO ATACADO - PCT C/50 - ART-LATEX		48201000		BOLA DE SOPRAR 6,5 LISA VERDE CLARO ATACADO - PCT C/50 - ART-LATEX			
100268		BOLA DE SOPRAR 8,0 LISA AMARELO ATACADO - PCT C/50 - ART-LATEX		95059000		BOLA DE SOPRAR 8,0 LISA AMARELO ATACADO - PCT C/50 - ART-LATEX			
100265		BOLA DE SOPRAR 8,0 LISA AZUL CLARO ATACADO - PCT C/50 - ART-LATEX		95059000		BOLA DE SOPRAR 8,0 LISA AZUL CLARO ATACADO - PCT C/50 - ART-LATEX			
100274		BOLA DE SOPRAR 8,0 LISA SORTIDO ATACADO - PCT C/50 - ART-LATEX		95059000		BOLA DE SOPRAR 8,0 LISA SORTIDO ATACADO - PCT C/50 - ART-LATEX			
100273		BOLA DE SOPRAR 8,0 LISA VERMELHO ATACADO - PCT C/50 - ART-LATEX		95059000		BOLA DE SOPRAR 8,0 LISA VERMELHO ATACADO - PCT C/50 - ART-LATEX			
244651		BRINQUEDO DINHEIRINHO 56 NOTAS ATACADO - IND UNID - EPOCART		40169200		BRINQUEDO DINHEIRINHO 56 NOTAS ATACADO - IND UNID - EPOCART			
366040		BRINQUEDO EDUC JOGO PENSE RAPIDO ATACADO - IND UNID - EPOCART		95030039		BRINQUEDO EDUC JOGO PENSE RAPIDO ATACADO - IND UNID - EPOCART			
234219		BRINQUEDO EDUC QUEBRA CABECA SORTIDO ATACADO - IND UNID - EPOCART		95030039		BRINQUEDO EDUC QUEBRA CABECA SORTIDO ATACADO - IND UNID - EPOCART			
215163		CADERNO MEIA PAUTA 30FLS KJM R.201 ATACADO - PCT C/20 - KAJOMA		95030070		CADERNO MEIA PAUTA 30FLS KJM R.201 ATACADO - PCT C/20 - KAJOMA			
104969		CANETA HIDROCOR IMPORTADA 12 CORES 868-12 ATACADO - CAIXA C/12 - KIT		48202000		CANETA HIDROCOR IMPORTADA 12 CORES 868-12 ATACADO - CAIXA C/12 - KIT			
3209		CANETA HIDROCOR IMPORTADA 12 CORES 868-12 ATACADO - CAIXA C/12 - KIT		96082000		CANETA HIDROCOR IMPORTADA 12 CORES 868-12 ATACADO - CAIXA C/12 - KIT			

RESERVADO AO FISCO

INFORMAÇÕES COMPLEMENTARES

VENDA PRESENCIAL // VENDEDOR: JONATHAS BONFIM/ PEDIDO: 4031556/ PAGAMENTO: CHEQUE A VISTA / ALIQ. 0% BASE C. 376,72 V.ICMS 00,00 / ALIQ. 18% BASE C. 33,26 V.ICMS 05,99 / ALIQ. 20% BASE C. 315,12 V.ICMS 63,02 / BASE DE CALCULO DO ICMS REDUZIDA NOS TERMOS DO ARTIGO 1 DO DECRETO NO 36453, DE 29 DE OUTUBRO DE 2004. TRATAMENTO TRIBUTARIO ESPECIAL CONCEDIDO MEDIANTE PROCESSO EM NOME DA POSTULANTE. / IMPOSTO RETIDO POR SUBSTITUICAO CONFORME RICMS RJ ART 27 LIVRO II, INC. II, LIVRO II, ANEXO I ART 2 LIVRO II / PROCON: RUA DA AJUDA, 05, SUBSELO, CENTRO RIO DE JANEIRO RJ. TEL: (21)151. / COMISSÃO DE DEFESA DO CONSUMIDOR ALERJ/ TEL: (21)2588 8418 RUA ALFANDEGA, 08 CENTRO RJ/ 042248648784 SIMONE PINHEIRO DA SILVA

Nº 604513
SÉRIE 1

IDENTIFICAÇÃO FASSINATURADO RECEBEDOR

DATA RECEBIMENTO

CONFERE COM O ORIGINAL

Recebi da APM - E. M. Jardim Montevideo
CNPJ 02.490.699/0001-40, a importância de
R\$ _____
de _____
de _____
do Banco do Brasil.
ASSINATURA - CARIMBO

02.490.699 / 0001 - 40
APM - E. M. Jardim Montevideo
Rua D. Enca, S/N - Montevideo
Tingüá - CEP 26062-010
Nova Iguaçu - RJ

ADQUIRIDO COM
RECURSO DO FNDE-PDDE

Declaramos que recebemos o material constante
desta Nota Fiscal de acordo com a respectiva
especificação no dia 01/02/2018
Nova Iguaçu, 01 de fevereiro de 2018.
ASSINATURA - CARGO
ASSINATURA - CARGO
ASSINATURA - CARGO

PARCO PAPELARIA LTDA
 CPO DE SÃO CRISTOVÃO, Nº 87
 SÃO CRISTOVÃO - RIO DE JANEIRO - RJ
 CEP: 20.921-440 - FONE: (21) 3878-8852

DAN
 DOCUMENTO AUXILIAR
 DA NOTA FISCAL
 ELETRÔNICA

0 - ENTRADA
 1 - SAÍDA

Nº 604513
 SÉRIE 1
 FOLHA 2/2



CHAVE DE ACESSO
 3318 0105 2140 5300 0129 5500 1000 6045 1314 8715 0331

Consulta de autenticidade no portal nacional da NF-e
 www.nfe.fazenda.gov.br/portal ou no site da Sefaz Autorizadora

NATUREZA DA OPERAÇÃO
VENDAS DE MERCADORIA

INSCRIÇÃO ESTADUAL: 77413936

INSCRIÇÃO ESTADUAL SUBST. TRIBUTÁRIA

DADOS DA NF-e
 PROTOCOLO DE AUTORIZAÇÃO DE USO
 333180014320615 30/01/2018 18:44:06-02:00

CNPJ
05.214.053/0001-29

COD. PROD.	DESCRIÇÃO DOS PRODUTOS	NCM/SH	C.S.T.	CFOP	UN.	QUANT.	V. UNITÁRIO	V. TOTAL	BC. ICMS	Y. ICMS	ALÍQUOTAS (%)	V. IPI
95053	COLA COLORIDA 4 CORES ATACADO - CAIXA UNID. - KIT	35069120	020	5102	CX	5.0000	2.9500	14.75	9,83	1,77	18,00	0,00
95040	COLA PLÁSTICA 40GRS KIT ATACADO - PCT C/6 - KIT	35069120	020	5102	PC	4.0000	3.9700	15,88	10,59	1,91	18,00	0,00
179155	COLA PLÁSTICA 100GRS KIT ATACADO - IND UNID - KIT	35069120	020	5102	UN	2.0000	9,6500	19,26	12,84	2,31	18,00	0,00
497589	COMPETE PAPEL CORES ATACADO - PCT 120GRS - LMM PAGGIARO	95059000	020	5102	PC	2.5800	2.5800	5,16	3,61	0,72	20,00	0,00
580898	FITA ADESIVA 12X30 DUPLA FACE PAPEL 0815000001 ATACADO - PCT C/6 - ADELBRAS	48114110	020	5102	PC	1.0000	18,2900	13,94	9,76	1,95	20,00	0,00
523919	FITA ADESIVA 12X50 KIT 2300 TRANSPARENTE ATACADO - PCT C/20 - KIT	39191090	020	5102	PC	1.0000	13,9400	13,94	9,76	1,95	20,00	0,00
220044	FITA P/BEM 45X45 KIT TRANSPARENTE ATACADO - PCT C/4 - KIT	39191090	020	5102	PC	5.0000	7,3400	36,70	25,69	5,14	20,00	0,00
120894	MARCA TEXTO KIT FLUORESCENTE REF.HY-1232 AMARELO ATACADO - CAIXA C/12 - KIT	96082000	260	5405	CX	8.9000	8,9000	8,90	0,00	0,00	0,00	0,00
179350	MARCADOR P/QUADRO BRANCO KIT PRO G-201 VERMELHO ATACADO - CAIXA C/12 - KIT	96082000	260	5405	CX	8.0000	14,4200	115,36	0,00	0,00	0,00	0,00
94898	MASSA P/MODELAR SOFT COPO 150GR 107 MARAVILHA ATACADO - IND UNID - ACRILEX	34070010	020	5102	UN	1.0000	3,2000	2,24	0,45	0,09	20,00	0,00
94899	MASSA P/MODELAR SOFT COPO 150GR 109 AZUL ATACADO - IND UNID - ACRILEX	34070010	020	5102	UN	1.0000	3,2000	2,24	0,45	0,09	20,00	0,00
218700	OLHO MOVEL 4MM PRETO ATACADO - PCT C/100 - KIT	49119100	220	5102	PC	2.0000	1,0200	2,04	1,43	0,29	20,00	0,00
529682	OLHO MOVEL CILIOS 8MM CE-8 AZUL ATACADO - PCT C/50 - KIT	49119900	220	5102	PC	2.0000	3,4900	6,98	4,89	0,98	20,00	0,00
497714	PAPEL DE PRESÊNTE 50X60 COUCHE INFANTIL R.206 ATACADO - PCT C/40 - PAPEL SAO	48102290	060	5405	PC	1.0000	10,5900	10,59	0,00	0,00	0,00	0,00
350969	PAPEL GLOSSY ADESIVO 135G/M AA RJA-1005-10 ATACADO - PCT C/10 - KIT	48114990	220	5102	PC	3.0000	8,5100	25,53	17,87	3,57	20,00	0,00
2690	PAPEL LAMINADO 49X59 38G/M OURO ATACADO - PCT C/40 - EWD	76071190	060	5405	PC	1.0000	19,8300	19,83	0,00	0,00	0,00	0,00
499681	PLHA RAYOVAC AMARELINA PEQUENA AA C/4 10942 ATACADO - CARTELA C/4 - RAYOVAC	85061020	020	5102	CA	3.3800	3.3800	14,32	10,02	2,00	20,00	0,00
172331	PINCEL P/PRINTURA K2010 ATACADO - PCT C/12 - KIT	96033000	220	5102	PC	1.0000	8,3400	8,34	5,84	1,17	20,00	0,00
351637	PLÁSTICO AUTO ADES. PLASTCOVER OPACO R.CL6559 ROXO ATACADO - ROLO C/10MTS - PLAVITEC	39189000	020	5102	RL	1.0000	31,7800	31,78	22,25	4,45	20,00	0,00
2039	PLÁSTICO AUTO ADESIVO CONTACT OPACO 5623 VERMELHO ATACADO - ROLO C/10MTS - VULCAN	39199000	020	5102	RL	1.0000	38,2200	38,22	26,75	5,35	20,00	0,00
365365	PRENDIDOR DE ROUPAS DE MADEIRA REF. 12013 ATACADO - PCT C/12 - THEOTO	44219000	020	5102	PC	5.0000	1,0700	5,35	3,75	0,75	20,00	0,00
536988	REFIL P/PISTOLA QUENTE FINA TRANSPARENTE ATACADO - PCT KILO - KIT	33052000	020	5102	PC	1.0000	20,3200	20,32	14,22	2,84	20,00	0,00
1668	REGUA 30CM TRANSPARENTE ATACADO - PCT C/25 - WALEU	39261000	060	5405	PC	2.0000	12,8700	23,74	0,00	0,00	0,00	0,00
208008	SABONETE LÍQUIDO CREMOSO 5LTS LAVANDA SUAVE ATACADO - IND UNID - PREMISSE	34013000	060	5405	UN	1.0000	19,3500	19,35	0,00	0,00	0,00	0,00
414890	SACO TRANSPARENTE 19,5X29,5 INCOLOR ATACADO - PCT C/50 - DANI EMBALAGENS	39232990	020	5102	PC	2.0000	5,0800	10,16	7,11	1,42	20,00	0,00
497590	SERVENTINA PAPEL SORTIDO ATACADO - PCT C/20 - LMM PAGGIARO	95059000	020	5102	PC	1.0000	4,2800	4,28	3,00	0,60	20,00	0,00
140959	TESOURA P/COSTURA MULTUSO 1408 21CM ATACADO - IND UNID - KIT	82130000	260	5405	UN	5.0000	3,8600	19,30	0,00	0,00	0,00	0,00
211694	TESOURA USO GERAL KIT 7CM GF 2021 ATACADO - IND UNID - KIT	82130000	260	5405	UN	9.0000	2,5300	22,77	0,00	0,00	0,00	0,00
206924	TINTA MAQUAGEM LÍQUIDA 15ML 1202 AMARELO ATACADO - IND UNID - YUR	33049990	060	5405	UN	2.0000	3,0700	3,07	0,00	0,00	0,00	0,00
206923	TINTA MAQUAGEM LÍQUIDA 15ML 1202 BRANCO ATACADO - IND UNID - YUR	33049990	060	5405	UN	2.0000	3,0700	3,07	0,00	0,00	0,00	0,00
208927	TINTA MAQUAGEM LÍQUIDA 15ML 1206 PRETO ATACADO - IND UNID - YUR	33049990	060	5405	UN	1.0000	3,0700	3,07	0,00	0,00	0,00	0,00
208925	TINTA MAQUAGEM LÍQUIDA 15ML 1209 VERMELHO ATACADO - IND UNID - YUR	33049990	060	5405	UN	1.0000	3,0700	3,07	0,00	0,00	0,00	0,00
206928	TINTA MAQUAGEM LÍQUIDA 15ML REF. 1205 PINK ATACADO - IND UNID - YUR	33049990	060	5405	UN	1.0000	3,0700	3,07	0,00	0,00	0,00	0,00
494132	TINTA P/MARCADOR P/QUADRO BRANCO 500ML PRETO ATACADO - IND UNID - RADEX	39202019	060	5405	UN	1.0000	3,0700	3,07	0,00	0,00	0,00	0,00
55553	PAPEL POLYCOOR 80X100 MARKOM VAREJO - IND UNID - KIT	39202019	060	5405	UN	1.0000	57,6700	57,67	40,37	8,07	20,00	0,00
532149	PAPEL POLYCOOR 80X100 TRANSP AMARELO VAREJO - IND UNID - DANI EMBALAGENS	39202019	060	5405	UN	1.0000	1,6400	1,64	0,00	0,00	0,00	0,00
522539	PAPEL POLYCOOR 80X100 TRANSP AZUL CLARO VAREJO - IND UNID - DANI EMBALAGENS	39202019	060	5405	UN	1.0000	1,1600	1,16	0,00	0,00	0,00	0,00
532152	PAPEL POLYCOOR 80X100 TRANSP INCOLOR VAREJO - IND UNID - DANI EMBALAGENS	39202019	060	5405	UN	4.0000	1,1700	4,68	0,00	0,00	0,00	0,00
532151	PAPEL POLYCOOR 80X100 TRANSP LARANJA VAREJO - IND UNID - DANI EMBALAGENS	39202019	060	5405	UN	3.0000	1,0700	3,21	0,00	0,00	0,00	0,00
522543	PAPEL POLYCOOR 80X100 TRANSP ROSA VAREJO - IND UNID - DANI EMBALAGENS	39202019	060	5405	UN	1.0000	1,1600	1,16	0,00	0,00	0,00	0,00

DADOS DO PRODUTO/SERVÇOS

2019/005829

47

PARCO PAPELARIA LTDA
05.214.053/0001-29
CAMPO DE SÃO CRISTOVÃO, 87
SÃO CRISTOVÃO - CEP 20921 - 440
RIO DE JANEIRO - RJ

RECEBEMOS ATRAVÉS DO Nº 850031
A QUANTIA DE R\$ 876,74
PELO BANCO BIB
30/10/18 PARCO PAPELARIA LTDA

Resabi da APM - E. M. Jardim Montevideo
CNPJ 02.490.699/0001-40, a importância de
R\$

Pago com o cheque nº _____ de
_____ do Banco do Brasil,
ASSINATURA - CARIMBO

Declaramos que recebemos o material constante
nesta Nota Fiscal de acordo com a respectiva
especificação no dia 01/07/2018.

Nova Iguaçu, 01 de ABRIL de 2018.
Assinatura Assinatura
Assinatura Assinatura
ASSINATURA - CARIMBO

02.490.699 / 0001 - 40

APM - E. M. Jardim Montevideo

Rua Delfia, S/N - Montevideo
Tingüá - CEP 26062-010

Nova Iguaçu - RJ

ADQUIRIDO COM
RECURSO DO FNDE-PDDE

PARCO PAPELAP LTDA
 SÃO CRISTOVÃO - RIO DE JANEIRO - RJ
 CEP: 20.921-440 - FONE: (21) 3878-8852
 CPO DE SÃO CRISTOVÃO Nº 87

DANFE
 DOCUMENTO AUXÍLIAR DA NOTA FISCAL ELETRÔNICA
 0 - ENTRADA 1 - SAÍDA
 Nº 655556
 SÉRIE 1
 FOLHA 1 / 7

CHAVE DE ACESSO
 3318 1205 2140 5300 0129 5500 1000 6555 5615 1927 4312

Consulta de autenticidade no portal nacional da NF-e
 www.nfe.fazenda.gov.br/portal ou no site da Sefaz Autorizadora

PROTOCOLO DE AUTORIZAÇÃO DE USO
 333180175665040 12/12/2018 18:26:07-02:00

NATUREZA DA OPERAÇÃO VENDAS DE MERCADORIA
 INSCRIÇÃO ESTADUAL 774119936
 CNPJ 05.214.053/0001-29
 INSCRIÇÃO ESTADUAL SUBST. TRIBUTÁRIA
 CEP 26062-010
 BAIRRO JARDIM MONTEVIDEO
 UF RJ
 INSCRIÇÃO ESTADUAL
 Nº SN
 ENDEREÇO RUA DONA ÉRICA
 FONE/FAX 2130690006
 DATA DE EMISSÃO 12/12/2018
 DATA DE ENTRADA/SAÍDA

VALOR DO ICMS DE SUBSTITUIÇÃO	0,00	VALOR DO ICMS DE SUBSTITUIÇÃO	0,00
BASE DE CÁLCULO DO ICMS	140,93	VALOR TOTAL DOS PRODUTOS	2.078,48
VALOR DO FRETE	0,00	VALOR TOTAL DA NOTA	2.078,48
RAZÃO SOCIAL	MUNICÍPIO	INSCRIÇÃO ESTADUAL	
ENDEREÇO		PESO LÍQUIDO	108,780

CÓD. PROD.	QUANTIDADE	ESPECIE	VOLUME(S)	MARCA	NUMERAÇÃO					PESO BRUTO			V. IPI	
					NCM/SH	C.S.T.	CFOP	UN.	QUANT.	V. UNITARIO	VDORL	BC. ICMS		V. ICMS
69327					48026999	060	5405	PC	1,0000	146,90	0,00	0,00	0,00	0,00
533913					48059100	020	5102	PC	1,0000	36,68	25,68	4,62	18,00	0,00
397363					48182000	060	5405	PC	2,0000	16,3600	32,72	0,00	0,00	0,00
397362					48182000	060	5405	PC	1,0000	12,4900	12,49	0,00	0,00	0,00
13366					73194000	020	5102	CX	1,0000	3,7700	2,64	0,48	18,00	0,00
149771					82141000	220	5102	CX	1,0000	13,0600	13,06	1,65	18,00	0,00
269307					52053100	020	5102	UN	1,0000	3,2900	3,29	0,41	18,00	0,00
267190					52053100	020	5102	UN	3,0000	3,2900	9,87	6,91	18,00	0,00

RESERVADO AO FISCO
 VALORES TOTAIS DO FUNDO DE COMBATE A POBREZA (FCP): ¥FCP = 13,91, ¥FCPST = 0,00

INFORMAÇÕES COMPLEMENTARES
 VENDA PRESENCIAL // VENDEDOR: IRANILDE LIMA PEDRO - 451220/PAGAMENTO: CHEQUE À VISTA / ALÍQ. 18% BASE C. 783,26 ¥ICMS 140,93 / BASE DE CÁLCULO DO ICMS REDUZIDA NOS TERMOS DO ARTIGO 1 DO DECRETO Nº 36453, DE 29 DE OUTUBRO DE 2004. TRATAMENTO TRIBUTÁRIO ESPECIAL CONCEDIDO MEDIANTE PROCESSO EM NOME DA POSTULANTE. / IMPOSTO RETIDO POR SUBSTITUIÇÃO CONFORME RICMS RJ ART 27 LIVRO II, INC. II, LIVRO II, ANEXO II LIVRO II / PROCON: RUA DA AJUDA, 05, SUBSÓLO, CENTRO RIO DE JANEIRO RJ. TEL: (21)1511- / COMISSÃO DE DEFESA DO CONSUMIDOR ALEJRI TEL: (21)2588 8418 RUA ALFANDEGA, 08 CENTRO RJ

RECEBI(MOS) DE PARCO PAPELARIA LTDA, OS PRODUTOS CONSTANTES DANFE INDICADA AO LADO: IDENTIFICAÇÃO E ASSINATURA DO RECEBEDOR

Nº 655556
 SÉRIE 1

DATA RECEBIMENTO

ADQUIRIDO COM RECURSO DO FNDE-PDDE

Declaramos que recebemos o material constante desta Nota Fiscal de acordo com a respectiva especificação no dia 12/12/2018.

Nova Iguaçu, 12 de Dezembro de 2018.

Roberto R. R. Rocha - Diretor Administrativo - Mat. 10/633448-3
~~ASSINATURA - CARGO~~
João Carlos de Oliveira - Diretor Administrativo - Mat. 10/633448-3
~~ASSINATURA - CARGO~~

Recebi da APM - E. M. Jardim Montevideo CNPJ 02.490.699/0001-40, a importância de R\$ _____

Pago com o cheque nº _____ de _____ do Banco do Brasil.

ASSINATURA - CARIMBO

02.490.699 / 0001 - 40
APM - E. M. Jardim Montevideo
Rua D. Erca, S/N - Montevideo
Tingüá - CEP 26062-010
Nova Iguaçu - RJ

CONFERE COM O ORIGINAL

PARCO PAPEI RIA LTDA

CPO DE SÃO CRISTOVÃO, Nº 87
 SÃO CRISTOVÃO - RIO DE JANEIRO - RJ
 CEP: 20.921-440 - FONE: (21) 3878-8852

DANF
 DOCUMENTO AUXILIAR
 DA NOTA FISCAL
 ELETRÔNICA

0 - ENTRADA
 1 - SAIDA

Nº 655556

SÉRIE 1

FOLHA 2 / 7

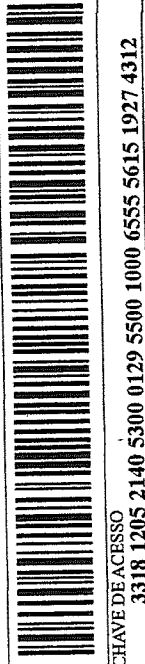

CHAVE DE ACESSO
 3318 1205 2140 5300 0129 5500 1000 6555 5615 1927 4312

Consulta de autenticidade no portal nacional da NF-e
 www.nfe.fazenda.gov.br/portal ou no site da Sefaz Autorizadora

DADOS DA NF-e
 PROTOCOLO DE AUTORIZAÇÃO DE USO
 333180175665040.12122018.18:26:07-02:00

CNPJ
 05.214.053/0001-29

2019/006829

56

INSCRIÇÃO ESTADUAL 77413936

INSCRIÇÃO ESTADUAL SUBST. TRIBUTÁRIA

CÓD. PROD.	NCM/SH	C.S.T.	PROF	UN.	QUANT.	V. UNIFÁBRIO	V. TOTAL	BC. ICMS	V. ICMS	ALÍQUOTAS (OBS)	V. IPI
394981	52053100	020	5102	CN	1,0000	10,7400	10,74	7,52	1,35	18,00	0,00
395010	52053100	020	5102	CN	1,0000	10,7400	10,74	7,52	1,35	18,00	0,00
600208	95059000	020	5102	PC	2,0000	5,8000	11,60	8,12	1,46	18,00	0,00
600287	95059000	020	5102	PC	2,0000	6,7600	13,52	9,46	1,70	18,00	0,00
374426	39261000	260	5405	PC	1,0000	10,0600	10,06	0,00	0,00	0,00	0,00
374476	39261000	260	5405	PC	1,0000	10,0600	10,06	0,00	0,00	0,00	0,00
374445	39261000	260	5405	PC	1,0000	10,0600	10,06	0,00	0,00	0,00	0,00
374472	39261000	260	5405	PC	1,0000	10,0600	10,06	0,00	0,00	0,00	0,00
374425	39261000	260	5405	PC	1,0000	10,0600	10,06	0,00	0,00	0,00	0,00
374446	39261000	260	5405	PC	1,0000	10,0600	10,06	0,00	0,00	0,00	0,00
374454	39261000	260	5405	PC	1,0000	10,0600	10,06	0,00	0,00	0,00	0,00
481481	39261000	260	5405	PC	1,0000	10,0600	10,06	0,00	0,00	0,00	0,00
374473	39261000	260	5405	PC	1,0000	10,0600	10,06	0,00	0,00	0,00	0,00
481482	39261000	260	5405	PC	1,0000	10,0600	10,06	0,00	0,00	0,00	0,00
374448	39261000	260	5405	PC	1,0000	10,0600	10,06	0,00	0,00	0,00	0,00
374429	39261000	260	5405	PC	2,0000	10,0600	20,12	0,00	0,00	0,00	0,00
374474	39261000	260	5405	PC	1,0000	10,0600	10,06	0,00	0,00	0,00	0,00
418627	39261000	260	5405	PC	1,0000	10,0600	10,06	0,00	0,00	0,00	0,00
374489	39261000	260	5405	PC	1,0000	10,0600	10,06	0,00	0,00	0,00	0,00
529172	39261000	260	5405	PC	1,0000	10,0600	10,06	0,00	0,00	0,00	0,00
374488	39261000	260	5405	PC	1,0000	10,0600	10,06	0,00	0,00	0,00	0,00
374487	39261000	260	5405	PC	1,0000	10,0600	10,06	0,00	0,00	0,00	0,00
374478	39261000	260	5405	PC	2,0000	10,0600	20,12	0,00	0,00	0,00	0,00
374491	39261000	260	5405	PC	1,0000	10,0600	10,06	0,00	0,00	0,00	0,00
374479	39261000	260	5405	PC	1,0000	10,0600	10,06	0,00	0,00	0,00	0,00
244650	40169200	220	5102	CX	1,0000	9,0000	9,00	6,30	1,13	18,00	0,00
244651	40169200	220	5102	CX	1,0000	9,0000	9,00	6,30	1,13	18,00	0,00
26	96081000	060	5405	CX	1,0000	33,1000	33,10	0,00	0,00	0,00	0,00
586806	48102990	020	5102	PC	1,0000	12,4900	12,49	8,74	1,57	18,00	0,00
530062	48102990	020	5102	PC	1,0000	12,4900	12,49	8,74	1,57	18,00	0,00
530069	48102990	020	5102	PC	1,0000	12,4900	12,49	8,74	1,57	18,00	0,00

DADOS DOS PRODUTOS/SERVIÇOS

Declaramos que recebemos o material constante desta Nota Fiscal de acordo com a respectiva especificação no dia 12/12/2018.
Nova Iguaçu, 12 de dezembro de 2018.
Eduardo R. Rocha - Diretor Administrativo - CPF 101709693448-3
ASSINATURA - CARGO
Eduardo R. Rocha - Diretor Administrativo - CPF 101709693448-3
ASSINATURA - CARGO

ADQUIRIDO COM RECURSO DO FNDE-PDDE

Recebi da APM - E. M. Jardim Montevideo
CNPJ 02.490.699/0001-40, a importância de
R\$ _____
Pago com o cheque n° _____
do Banco do Brasil.
ASSINATURA - CARIMBO

CONFERE COM O ORIGINAL

02.490.699 / 0001 - 40
APM - E. M. Jardim Montevideo
Rua D'Enca, S/N - Montevideo
Tingua - CEP 28062-010
Nova Iguaçu - RJ

PARCO PAPELARIA LTDA
 CPO DE SÃO CRISTOVÃO, Nº 87
 SÃO CRISTOVÃO - RIO DE JANEIRO - RJ
 CEP: 20.921-440 - FONE: (21) 3878-8852

PARQUE DA OPERAÇÃO
VENDAS DE MERCADORIA
 INSCRIÇÃO ESTADUAL 77413936

INSCRIÇÃO ESTADUAL SUBST. TRIBUTÁRIA

CNPJ 05.214.053/0001-29

DADOS DA NF-e 333180175655040 12/12/2018 18:26:07-02:00

PROTOCOLO DE AUTORIZAÇÃO DE USO

DANFE
 DOCUMENTO AUXILIAR
 DA NOTA FISCAL
 ELETRÔNICA

CHAVE DE ACESSO
 3318 1205 2140 5300 0129 5500 1000 6555 5615 1927 4312
 Consulta de autenticidade no portal nacional da NF-e
 www.nfe.fazenda.gov.br/portal ou no site da Sefaz Autorizadora

0 - ENTRADA
 1 - SAÍDA
 Nº 655556
 SÉRIE 1
 FOLHA 3/7

2019/006829

COD. PROD.	DESCRIÇÃO DOS PRODUTOS	NCM/SH	C.S.T.	CFOP	UN.	QUANT.	V. UNITÁRIO	V. TOTAL	BC. ICMS	V. ICMS	ALÍQUOTAS ICMS	V. IPI
530043	CARTOLINA DUPLA FACE 48X66 110G/M2 BRANCO ATACADO - FCT C/20 - NOVAPRINT vBCFCP = 8,74, pFCP = 2,00%, vFCP = 0,17, vBCFCPST = 0,00, pFCPST = 0,00%	48102990	020	5102	PC	1.0000	12,4900	12,49	8,74	1,57	18,00	0,00
530068	CARTOLINA DUPLA FACE 48X66 110G/M2 ROXO ATACADO - FCT C/20 - NOVAPRINT vBCFCP = 8,74, pFCP = 2,00%, vFCP = 0,17, vBCFCPST = 0,00, pFCPST = 0,00%	48102990	020	5102	PC	1.0000	12,4900	12,49	8,74	1,57	18,00	0,00
530065	CARTOLINA DUPLA FACE 48X66 110G/M2 VERDE BAND 061 ATACADO - FCT C/20 - NOVAPRINT vBCFCP = 8,74, pFCP = 2,00%, vFCP = 0,17, vBCFCPST = 0,00, pFCPST = 0,00%	48102990	020	5102	PC	1.0000	12,4900	12,49	8,74	1,57	18,00	0,00
530059	CARTOLINA DUPLA FACE 48X66 110G/M2 VERMELHO 020 ATACADO - FCT C/20 - NOVAPRINT vBCFCP = 8,74, pFCP = 2,00%, vFCP = 0,17, vBCFCPST = 0,00, pFCPST = 0,00%	48102990	020	5102	PC	1.0000	12,4900	12,49	8,74	1,57	18,00	0,00
149852	CLIPS COLORIDO KIT 28MM C/100 R. YH5009 ATACADO - IND UNID - KIT vBCFCP = 6,10, pFCP = 2,00%, vFCP = 0,12, vBCFCPST = 0,00, pFCPST = 0,00%	83059000	220	5102	UN	4.0000	2,1800	8,72	6,10	1,10	18,00	0,00
204245	CLIPS GALVANIZADO 40 500GRS ATACADO - FCT C/2 - BACCHI vBCFCP = 12,33, pFCP = 2,00%, vFCP = 0,25, vBCFCPST = 0,00, pFCPST = 0,00%	83059000	020	5102	PC	1.0000	17,6100	17,61	12,33	2,22	18,00	0,00
95054	COLA COLORIDA 6 CORES ATACADO - CAIXA UNID - KIT vFCPST = 0,00	35069120	020	5102	CX	9.0000	4,2600	38,34	25,56	4,60	18,00	0,00
173107	COLA ISOPOR 500GRS ATACADO - IND UNID - HERO vFCPST = 0,00	35069120	020	5102	UN	1.0000	11,1300	11,13	7,42	1,34	18,00	0,00
179155	COLA ELASTICA 1000GRS KIT ATACADO - IND UNID - KIT vBCFCP = 8,26, pFCP = 2,00%, vFCP = 0,17, vBCFCPST = 0,00, pFCPST = 0,00%	35069120	020	5102	UN	2.0000	10,1100	20,22	13,48	2,43	18,00	0,00
24891	ELASTICO 10MTS REF 24 BRANCO ATACADO - PECA UNID - MONITEX vBCFCP = 8,26, pFCP = 2,00%, vFCP = 0,17, vBCFCPST = 0,00, pFCPST = 0,00%	38062000	020	5102	PA	2.0000	5,9000	11,80	8,26	1,49	18,00	0,00
482174	ELASTICO MERCUR 100 UNIDADES R.407007 ATACADO - IND UNID - MERCUR vBCFCP = 1,97, pFCP = 2,00%, vFCP = 0,04, vBCFCPST = 0,00, pFCPST = 0,00%	40169990	020	5102	UN	1.0000	2,8100	2,81	1,97	0,35	18,00	0,00
586675	ENCHEDOR DE BOLA C/1 R.YW-022 ATACADO - IND UNID - KIT vBCFCP = 4,40, pFCP = 2,00%, vFCP = 0,09, vBCFCPST = 0,00, pFCPST = 0,00%	84142000	220	5102	UN	1.0000	6,2900	6,29	4,40	0,79	18,00	0,00
305776	ENVELOPE KRAFT NATURAL 23X32 80GR R.SKN 332 ATACADO - CAIXA C/100 - SCRITY vFCPST = 0,00	48171000	060	5405	CX	1.0000	17,3200	17,32	0,00	0,00	0,00	0,00
1443	FITA ADESIVA 12X40 POLISIL ROTULO VERDE R.814000001 ATACADO - FCT C/10 - ADELBRAS vBCFCP = 4,68, pFCP = 2,00%, vFCP = 0,09, vBCFCPST = 0,00, pFCPST = 0,00%	39191090	020	5102	PC	1.0000	6,6800	6,68	4,68	0,84	18,00	0,00
575667	FITA CHTM 10MTS N01 12 VERDE FOLHA ATACADO - PECA UNID - SINIMBU vBCFCP = 1,76, pFCP = 2,00%, vFCP = 0,04, vBCFCPST = 0,00, pFCPST = 0,00%	58063200	020	5102	PA	2.0000	1,2600	2,52	1,76	0,32	18,00	0,00
397160	FITA CHTM 10MTS N01 1728 PINK ATACADO - PECA UNID - SINIMBU vBCFCP = 1,76, pFCP = 2,00%, vFCP = 0,04, vBCFCPST = 0,00, pFCPST = 0,00%	58063200	020	5102	PA	2.0000	1,2600	2,52	1,76	0,32	18,00	0,00
610111	FITA CHTM 10MTS N01 2811 AZUL CEU ATACADO - PECA C/10MTS - SINIMBU vBCFCP = 1,76, pFCP = 2,00%, vFCP = 0,04, vBCFCPST = 0,00, pFCPST = 0,00%	58063200	020	5102	PA	2.0000	1,2600	2,52	1,76	0,32	18,00	0,00
397169	FITA CHTM 10MTS N01 2953 VINHO ATACADO - PECA UNID - SINIMBU vBCFCP = 1,76, pFCP = 2,00%, vFCP = 0,04, vBCFCPST = 0,00, pFCPST = 0,00%	58063200	020	5102	PA	2.0000	1,2600	2,52	1,76	0,32	18,00	0,00
220044	FITA P/EMB. 45X45 KIT TRANSPARENTE ATACADO - FCT C/4 - KIT vBCFCP = 22,23, pFCP = 2,00%, vFCP = 0,44, vBCFCPST = 0,00, pFCPST = 0,00%	39191090	020	5102	PC	4.0000	7,9000	31,76	22,23	4,00	18,00	0,00

DADOS DO PRODUTOS/REVENÇOS

**ADQUIRIDO COM
RECURSO DO FUNDE-PDDE**

Declaramos que recebemos o material constante desta Nota Fiscal de acordo com a respectiva especificação no dia 12/12/2018
Nova Iguaçu, 12 de dezembro de 2018.
Cláudio F. R. Souza - Dirigente Técnico - Mat. 10/693418-3
ASSINATURA - CARGO
Assessoria de Planejamento - Mat. 10/709-639-9

Recabi da APM - E. M. Jardim Montevideo
CNPJ 02.490.699/0001-40, a importância de
R\$ _____
Pago com o cheque nº _____ / _____ / _____
do Banco do Brasil.
ASSINATURA - CARIMBO

CONFERE COM O ORIGINAL

02.490.699 / 0001 - 40
APM - E. M. Jardim Montevideo
Rua D. Erca, S/N - Montevideo
Tingüá - CEP 26062-010
Nova Iguaçu - RJ

PARCO PAPELARIA LTDA
 CPO DE SÃO CRISTOVÃO, Nº 87
 SÃO CRISTOVÃO - RIO DE JANEIRO - RJ
 CEP: 20.921-440 - FONE: (21) 3878-8852

DANF
 DOCUMENTO AUXILIAR
 DA NOTA FISCAL
 ELETRONICA

0 - ENTRADA
 1 - SAÍDA

Nº **655556**

SÉRIE **1**

FOLHA **4/7**

CHAVE DE ACESSO
3318 1205 2140 5300 0129 5500 1000 6555 5615 1927 4312

Consulta de autenticidade no portal nacional da NF-e
 www.nfe.fazenda.gov.br/portal ou no site da Sefaz Autorizadora



2019/006829

58

VENDA PARA OPERAÇÃO DE VENDAS DE MERCADORIA
 INSCRIÇÃO ESTADUAL 77413936
 INSCRIÇÃO ESTADUAL SUBST. TRIBUTÁRIA

COD. PROD.	DESCRIÇÃO DOS PRODUTOS	NCM/SH	C.S.T.	CFOP	UN.	QUANT.	V. UNITÁRIO	V. TOTAL	BC. ICMS	V. ICMS	ALÍQUOTAS		V. IPI
											ICMS	IPI	
3666	FILHO LISO 0,5MM 50 MTS R.08 AZUL ROYAL ATACADO - PCT C/10 - EM FESTA vBCFCP = 6,43, pFCP = 2,00%, vFCP = 0,13, vBCFCFST = 0,00, pFCFST = 0,00%, vFCFST = 0,00	54024800	020	5102	PC	1.0000	9,1900	9,19	6,43	1,16	18,00	0,00	0,00
3634	FILHO LISO 0,5MM 50 MTS R.09 VERDE ESCURO ATACADO - PCT C/10 - EM FESTA vBCFCP = 6,43, pFCP = 2,00%, vFCP = 0,13, vBCFCFST = 0,00, pFCFST = 0,00%, vFCFST = 0,00	54024800	020	5102	PC	1.0000	9,1900	9,19	6,43	1,16	18,00	0,00	0,00
3633	FILHO LISO 0,5MM 50 MTS R.10 VERMELHO ATACADO - PCT C/10 - EM FESTA vBCFCP = 6,43, pFCP = 2,00%, vFCP = 0,13, vBCFCFST = 0,00, pFCFST = 0,00%, vFCFST = 0,00	54024800	020	5102	PC	1.0000	9,1900	9,19	6,43	1,16	18,00	0,00	0,00
4339	FILHO LISO 0,5MM 50 MTS SORTIDO ATACADO - PCT C/10 - EM FESTA vBCFCP = 12,87, pFCP = 2,00%, vFCP = 0,26, vBCFCFST = 0,00, pFCFST = 0,00%, vFCFST = 0,00	54024800	020	5102	PC	2.0000	9,1900	18,38	12,87	2,32	18,00	0,00	0,00
311623	GIZAO DE CERA 12 CORES SORTIDO ATACADO - PCT C/12 - KIT	96099000	020	5102	PC	1.0000	30,7700	30,77	20,51	3,69	18,00	0,00	0,00
173384	GRAMPEADOR ALICATE KIT K-1215 ATACADO - CAIXA UNID - KIT vBCFCP = 31,56, pFCP = 2,00%, vFCP = 0,63, vBCFCFST = 0,00, pFCFST = 0,00%, vFCFST = 0,00	84779040	220	5102	CX	2.0000	22,4000	44,80	31,36	5,64	18,00	0,00	0,00
105988	GRAMPO 26/6-SL C/5000 KIT NIQUELADO ATACADO - CAIXA UNID - KIT vBCFCP = 11,69, pFCP = 2,00%, vFCP = 0,23, vBCFCFST = 0,00, pFCFST = 0,00%, vFCFST = 0,00	83059000	220	5102	CX	5.0000	3,3400	16,70	11,69	2,10	18,00	0,00	0,00
2899	GRAMPO TRILHO PLASTICO ATACADO - PCT C/50 - DELLO vBCFCP = 16,78, pFCP = 2,00%, vFCP = 0,34, vBCFCFST = 0,00, pFCFST = 0,00%, vFCFST = 0,00	39261000	060	5103	PC	1.0000	7,6000	7,60	0,00	0,00	0,00	0,00	0,00
234373	LAPIS GRAFITE KIT N 2 PRETO REF.8001B ATACADO - CAIXA C/144 - KIT	96091000	220	5102	CX	1.0000	26,0300	26,03	17,35	3,12	18,00	0,00	0,00
115619	MASSA P/Modelar SOFT 500GR 101 VERDE ATACADO - IND UNID - ACRILEX vBCFCP = 11,19, pFCP = 2,00%, vFCP = 0,22, vBCFCFST = 0,00, pFCFST = 0,00%, vFCFST = 0,00	34070010	020	5102	UN	2.0000	7,9900	15,98	11,19	2,01	18,00	0,00	0,00
115622	MASSA P/Modelar SOFT 500GR 102 AMARELO LIMAO ATACADO - IND UNID - ACRILEX vBCFCP = 16,78, pFCP = 2,00%, vFCP = 0,34, vBCFCFST = 0,00, pFCFST = 0,00%, vFCFST = 0,00	34070010	020	5102	UN	3.0000	7,9900	23,97	16,78	3,02	18,00	0,00	0,00
116442	MASSA P/Modelar SOFT 500GR 103 VERMELHO ATACADO - IND UNID - ACRILEX vBCFCP = 11,19, pFCP = 2,00%, vFCP = 0,22, vBCFCFST = 0,00, pFCFST = 0,00%, vFCFST = 0,00	34070010	020	5102	UN	2.0000	7,9900	15,98	11,19	2,01	18,00	0,00	0,00
115624	MASSA P/Modelar SOFT 500GR 109 AZUL ATACADO - IND UNID - ACRILEX vBCFCP = 11,19, pFCP = 2,00%, vFCP = 0,22, vBCFCFST = 0,00, pFCFST = 0,00%, vFCFST = 0,00	34070010	020	5102	UN	2.0000	7,9900	15,98	11,19	2,01	18,00	0,00	0,00
348466	MASSA P/Modelar SOFT 500GR 418 BRANCO ATACADO - IND UNID - ACRILEX vBCFCP = 5,59, pFCP = 2,00%, vFCP = 0,11, vBCFCFST = 0,00, pFCFST = 0,00%, vFCFST = 0,00	34070010	020	5102	UN	1.0000	7,9900	7,99	5,59	1,01	18,00	0,00	0,00
348470	MASSA P/Modelar SOFT 500GR 516 VIOLETA ATACADO - IND UNID - ACRILEX vBCFCP = 5,59, pFCP = 2,00%, vFCP = 0,11, vBCFCFST = 0,00, pFCFST = 0,00%, vFCFST = 0,00	34070010	020	5102	UN	1.0000	7,9900	7,99	5,59	1,01	18,00	0,00	0,00
348471	MASSA P/Modelar SOFT 500GR 814 CHOCOLATE ATACADO - IND UNID - ACRILEX vBCFCP = 5,59, pFCP = 2,00%, vFCP = 0,11, vBCFCFST = 0,00, pFCFST = 0,00%, vFCFST = 0,00	34070010	020	5102	UN	1.0000	7,9900	7,99	5,59	1,01	18,00	0,00	0,00
308985	MINIATURA PATCH BIJU CARA URSO THE026 ATACADO - PCT C/50 - KIT vBCFCP = 2,00, pFCP = 2,00%, vFCP = 0,04, vBCFCFST = 0,00, pFCFST = 0,00%, vFCFST = 0,00	71171900	220	5102	PC	3.0000	0,9500	2,85	2,00	0,36	18,00	0,00	0,00
185464	PALITO DE FICOLE KV AZUL REF. 51084 ATACADO - PCT C/100 - THEOTO vBCFCP = 2,67, pFCP = 2,00%, vFCP = 0,05, vBCFCFST = 0,00, pFCFST = 0,00%, vFCFST = 0,00	44219900	020	5102	PC	1.0000	3,8200	3,82	2,67	0,48	18,00	0,00	0,00
185466	PALITO DE FICOLE KV VERDE REF. 51085 ATACADO - PCT C/100 - THEOTO vBCFCP = 2,67, pFCP = 2,00%, vFCP = 0,05, vBCFCFST = 0,00, pFCFST = 0,00%, vFCFST = 0,00	44219900	020	5102	PC	1.0000	3,8200	3,82	2,67	0,48	18,00	0,00	0,00

CONFERE COM O ORIGINAL

Recabi da APM - E. M. Jardim Montevideo
CNPJ 02.490.699/0001-40, a importância de
R\$ _____
de _____
de _____ / _____ / _____ do Banco do Brasil.
ASSINATURA - CARIMBO

02.490.699 / 0001 - 40
APM - E. M. Jardim Montevideo
Rua D. Enca, SM - Montevideo
Inguá - CEP 26062-010
Nova Iguaçu - RJ

Declaramos que recebemos o material constante
desta Nota Fiscal de acordo com a respectiva
especificação no dia 12/12/2018.
Nova Iguaçu, 12 de dezembro de 2018.
R. Costa-Durante Luvins - 16710/53448-3
ASSINATURA - CARIMBO
Plano Diretor de Obras - Montevideo - 12/10/2018 - 639-9

ADQUIRIDO COM
RECURSO DO FNDE-PDDE

PARCO PAPERIA LTDA
 CPO DE SÃO CRISTOVÃO, Nº 87
 SÃO CRISTOVÃO - RIO DE JANEIRO - RJ
 CEP: 20.921-440 - FONE: (21) 3878-8852

DANI
 DOCUMENTO AUXILIAR
 DANOTA FISCAL
 ELETRÔNICA

0 - ENTRADA
 1 - SAIDA

Nº **655556**
 SÉRIE **1**
 FOLHA **5/7**



CHAVE DE ACESSO
3318 1205 2140 5300 0129 5500 1000 6555 5615 1927 4312

Consulta de autenticidade no portal nacional da NF-e
 www.nfe.fazenda.gov.br/portal ou no site da Sefaz Autorizadora

VARREZA DA OPERAÇÃO
VENDAS DA MERCADORIA

INSCRIÇÃO ESTADUAL **77413936**

DADOS DA NF-e
 FOTOCOPIA DE AUTORIZAÇÃO DE USO
 333180175565040 12/12/2018 18:26:07-92:00

CNPJ **05.214.053/0001-29**

CÓD. PROD.	DESCRIÇÃO DOS PRODUTOS	NCM/SH	C.S.T.	CFOP	UN.	QUANT.	V. UNITÁRIO	V. TOTAL	BC. ICMS	V. ICMS	ALÍQUOTAS (%)	V. IPI
183469	PALITO DE PICOLE KV VERMELHO REF. 51086 ATACADO - PCT C/100 - THEOIO vBCFCP = 2,67, pFCP = 2,00%, vFCP = 0,05, vBCFCPST = 0,00, pFCPST = 0,00%, vFCPST = 0,00	44219900	020	5102	PC	1.0000	3,8200	3,82	2,67	0,48	18,00	0,00
514979	PALITO DE PIRULITO EM MADEIRA REF. 62008 ATACADO - PCT C/100 - THEOIO vBCFCP = 1,29, pFCP = 2,00%, vFCP = 0,03, vBCFCPST = 0,00, pFCPST = 0,00%, vFCPST = 0,00	44219900	020	5102	PC	1.0000	1,8400	1,84	1,29	0,23	18,00	0,00
4151	PAPÉL CAMURÇA 60X40 AMARELO 06 ATACADO - PCT C/25 - Y.M.P	52105990	060	5405	PC	1.0000	7,7300	7,73	0,00	0,00	0,00	0,00
5087	PAPÉL CAMURÇA 60X40 PRETO 08 ATACADO - PCT C/25 - Y.M.P	52105990	060	5405	PC	1.0000	7,7300	7,73	0,00	0,00	0,00	0,00
610886	PAPÉL CAMURÇA 60X40 VERMELHO ATACADO - PCT C/25 - NOVAPRINT	52105990	060	5405	PC	1.0000	17,3200	17,32	0,00	0,00	0,00	0,00
59335	PAPÉL CHAMEQUINHO A4 75G 100FELS AMARELO ATACADO - PCT UNID. - CHAMEX	48025610	060	5405	PC	1.0000	4,6400	4,64	0,00	0,00	0,00	0,00
59339	PAPÉL CHAMEQUINHO A4 75G 100FELS AZUL ATACADO - PCT UNID. - CHAMEX	48025610	060	5405	PC	1.0000	4,6400	4,64	0,00	0,00	0,00	0,00
59336	PAPÉL CHAMEQUINHO A4 75G 100FELS MARFIM ATACADO - PCT UNID. - CHAMEX	48025610	060	5405	PC	2.0000	4,6400	9,28	0,00	0,00	0,00	0,00
59340	PAPÉL CHAMEQUINHO A4 75G 100FELS ROSA ATACADO - PCT UNID. - CHAMEX	48025610	060	5405	PC	1.0000	4,6400	4,64	0,00	0,00	0,00	0,00
359546	PAPÉL CREPOM COMUM AMARELO ATACADO - PCT C/10 - NOVAPRINT	48081000	060	5405	PC	1.0000	6,6800	6,68	0,00	0,00	0,00	0,00
370594	PAPÉL CREPOM COMUM AZUL CLARO ATACADO - PCT C/10 - NOVAPRINT	48081000	060	5405	PC	2.0000	6,6800	13,36	0,00	0,00	0,00	0,00
359547	PAPÉL CREPOM COMUM AZUL ESCURO ATACADO - PCT C/10 - NOVAPRINT	48081000	060	5405	PC	2.0000	6,6800	13,36	0,00	0,00	0,00	0,00
359548	PAPÉL CREPOM COMUM BRANCO ATACADO - PCT C/10 - NOVAPRINT	48081000	060	5405	PC	1.0000	6,6800	6,68	0,00	0,00	0,00	0,00
359549	PAPÉL CREPOM COMUM LARANJA ATACADO - PCT C/10 - NOVAPRINT	48081000	060	5405	PC	1.0000	6,6800	6,68	0,00	0,00	0,00	0,00
359551	PAPÉL CREPOM COMUM PRETO ATACADO - PCT C/10 - NOVAPRINT	48081000	060	5405	PC	1.0000	6,6800	6,68	0,00	0,00	0,00	0,00
359553	PAPÉL CREPOM COMUM VERDE BANDEIRA ATACADO - PCT C/10 - NOVAPRINT	48081000	060	5405	PC	2.0000	6,6800	13,36	0,00	0,00	0,00	0,00
359555	PAPÉL CREPOM COMUM VERMELHO ATACADO - PCT C/10 - NOVAPRINT	48081000	060	5405	PC	1.0000	6,6800	6,68	0,00	0,00	0,00	0,00
509863	PAPÉL DE PRESENTE 50X60 COUCHE REF. 130 INFANTIL ATACADO - PCT C/20 - EMBALAMENTO PAPEIS vBCFCP = 3,38, pFCP = 2,00%, vFCP = 0,07, vBCFCPST = 0,00, pFCPST = 0,00%, vFCPST = 0,00	48111090	020	5102	PC	1.0000	4,8300	4,83	3,38	0,61	18,00	0,00
582148	PAPÉL DE PRESENTE 60X100 DUPLIO REF. 379 FEMININO ATACADO - PCT C/20 - EMBALAMENTO PAPEIS vBCFCP = 7,39, pFCP = 2,00%, vFCP = 0,15, vBCFCPST = 0,00, pFCPST = 0,00%, vFCPST = 0,00	48111090	020	5102	PC	1.0000	10,5500	10,55	7,39	1,33	18,00	0,00
485338	PAPÉL DE SEDA 48X60 AZUL ESCURO ATACADO - PCT C/100 - NOVAPRINT	48025499	060	5405	PC	1.0000	15,3900	15,39	0,00	0,00	0,00	0,00
485334	PAPÉL DE SEDA 48X60 ROSA PINK ATACADO - PCT C/100 - NOVAPRINT	48025499	060	5405	PC	1.0000	15,3900	15,39	0,00	0,00	0,00	0,00
485337	PAPÉL DE SEDA 48X60 VERDE BANDEIRA ATACADO - PCT C/100 - NOVAPRINT	48025499	060	5405	PC	1.0000	15,3900	15,39	0,00	0,00	0,00	0,00
485342	PAPÉL DE SEDA 48X60 VERMELHO ATACADO - PCT C/100 - NOVAPRINT	48025499	060	5405	PC	1.0000	15,3900	15,39	0,00	0,00	0,00	0,00
49346	PAPÉL FILIPAPER GOFRRATA ECOLIGHT 180GRS BRANCO NATURAL ATACADO - PCT C/20 - FILIPAPER	48025899	060	5405	PC	4.0000	5,3200	21,28	0,00	0,00	0,00	0,00
89	PAPÉL FILIPAPER VERGB 180GRS BRANCO R.977 ATACADO - PCT C/30 - FILIPAPER vBCFCP = 8,13, pFCP = 2,00%, vFCP = 0,16, vBCFCPST = 0,00, pFCPST = 0,00%, vFCPST = 0,00	48025810	020	5102	PC	1.0000	11,6100	11,61	8,13	1,46	18,00	0,00
356969	PAPÉL GLOSSY ADESIVO 135GM A4 R.JA-1005-10 ATACADO - PCT C/10 - KIT vBCFCP = 21,84, pFCP = 2,00%, vFCP = 0,44, vBCFCPST = 0,00, pFCPST = 0,00%, vFCPST = 0,00	48114990	220	5102	PC	3.0000	10,4000	31,20	21,84	3,93	18,00	0,00
356949	PAPÉL GLOSSY PAPER 180GR A4 R.JA-1001-10 ATACADO - PCT C/10 - KIT vBCFCP = 7,71, pFCP = 2,00%, vFCP = 0,15, vBCFCPST = 0,00, pFCPST = 0,00%, vFCPST = 0,00	48114990	220	5102	PC	2.0000	5,5100	11,02	7,71	1,39	18,00	0,00
215924	PAPÉL KIT CARDS LUMINOSO A4 C/25FELS REF. RRKC-10-98 ATACADO - PCT UNID - KIT vBCFCP = 18,00, pFCP = 2,00%, vFCP = 0,36, vBCFCPST = 0,00, pFCPST = 0,00%, vFCPST = 0,00	48109210	220	5102	PC	4.0000	6,4500	25,72	18,00	3,24	18,00	0,00
545023	PAPÉL KIT PIROLA COURO 120 GM BRANCO ATACADO - PCT C/30 - KIT vBCFCP = 0,00	48025892	060	5405	PC	1.0000	7,6400	7,64	0,00	0,00	0,00	0,00
257624	PASTA CTRILHO PLASTICO R.1026 BRANCO ATACADO - PCT C/10 - POLYCARI	48209000	060	5405	PC	1.0000	11,1300	11,13	0,00	0,00	0,00	0,00

DADOS DO PRODUTO/SERVIÇOS

2019 / 006829

CONFERE COM O ORIGINAL

Recabi da APM - E. M. Jardim Montevideo
CNPJ 02.490.699/0001-40, a importância de
R\$ _____
de _____
de _____ do Banco do Brasil.
ASSINATURA - CARIMBO

! 02.490.699 / 0001 - 40
APM - E. M. Jardim Montevideo
Rua D. Enca, SM - Montevideo
Tingüá - CEP 26062-010
Montevideo - RJ

**ADQUIRIDO COM
RECURSO DO FNDE-PDDE**

Declaro que recebemos o material constante
desta Nota Fiscal de acordo com a respectiva
especificação no dia 12/12/2018.
Montevideo, 12 de dezembro de 2018.
Eduardo R. Souza - Diretor Administrativo - Mat. 19693448-3
ASSINATURA - CARGO
Juntas Paralelas de Trabalho - Recuperação - Mat. 501409.639.9

PARCO PAPERIA LTDA
 CPO DE SÃO CRISTOVÃO, Nº 87
 SÃO CRISTOVÃO - RIO DE JANEIRO - RJ
 CEP: 20.921-440 - FONE: (21) 3878-8852

DANI
 DOCUMENTO AUXILIAR
 DA NOTA FISCAL
 ELETRÔNICA

0 - ENTRADA
 1 - SAÍDA
 Nº 655556
 SÉRIE 1
 FOLHA 6 / 7



CHAVE DE ACESSO
 3318 1205 2140 5300 0129 5500 1000 6555 5615 1927 4312
 Consulta de autenticidade no portal nacional da NF-e
 www.nfe.fazenda.gov.br/portal ou no site da Sefaz Autorizadora

PROTOCOLO DE AUTORIZAÇÃO DE USO
 333180175665040 12/12/2018 18:26:07-02:00
 DADOS DA NF-e
 CNPJ 05.214.053/0001-29
 INSCRIÇÃO ESTADUAL SUBST. TRIBUTÁRIA 77413936

CÓD. PROD.	DESCRIÇÃO DOS PRODUTOS	NCM/SH	C.S.T.	CFOP	UN.	QUANT.	V. UNITÁRIO	V. TOTAL	BC. ICMS	V. ICMS	ALÍQUOTAS (%)	V. IPT
2446	PASTA EMLR. 2466 TRANSPARENTE ATACADO - FCT C/10 - KIT	42021210	060	5405	PC	3.0000	5,7600	17,28	0,00	0,00	0,00	0,00
2447	PASTA EMLR. E153 AZUL ATACADO - FCT C/10 - KIT	42021210	060	5405	PC	1.0000	5,7600	5,76	0,00	0,00	0,00	0,00
2697	PENA COLORIDA PEQUENA ATACADO - FCT C/70 - WINNER vBCFCP = 5,08, pFCP = 2,00%, vFCP = 0,10, vBCFCFST = 0,00, pFCFST = 0,00%, vFCFST = 0,00	95059000	020	5102	PC	1.0000	7,2600	7,26	5,08	0,91	18,00	0,00
593355	PILHA ALCALINA AA PEQUENA L16 PG4 R 20871 ATACADO - CARTILHA UNID - RAYOVAC vBCFCP = 6,71, pFCP = 2,00%, vFCP = 0,13, vBCFCFST = 0,00, pFCFST = 0,00%, vFCFST = 0,00	85061010	020	5102	CA	1.0000	9,5800	9,58	6,71	1,21	18,00	0,00
409681	PILHA RAYOVAC AMARELINHA PEQUENA AA C/4 10842 ATACADO - CARTILHA C/4 - RAYOVAC vBCFCP = 5,01, pFCP = 2,00%, vFCP = 0,10, vBCFCFST = 0,00, pFCFST = 0,00%, vFCFST = 0,00	85061020	020	5102	CA	2.0000	3,5800	7,16	5,01	0,90	18,00	0,00
137424	PISTOLA PICOLA QUENTE PEQUENA HF-037 ATACADO - IND UNID - KIT	85167990	260	5405	UN	2.0000	12,2900	24,58	0,00	0,00	0,00	0,00
365365	FRENDEDOR DE ROUPAS DE MADEIRA REF.12013 ATACADO - FCT C/12 - THEOIO vBCFCP = 10,16, pFCP = 2,00%, vFCP = 0,20, vBCFCFST = 0,00, pFCFST = 0,00%, vFCFST = 0,00	44219900	020	5102	PC	12.0000	1,2100	14,52	10,16	1,83	18,00	0,00
536988	RHEIL PISTOLA QUENTE FNA TRANSPARENTE ATACADO - FCT KILO - KIT vBCFCP = 16,12, pFCP = 2,00%, vFCP = 0,32, vBCFCFST = 0,00, pFCFST = 0,00%, vFCFST = 0,00	35032000	020	5102	PC	1.0000	23,0300	23,03	16,12	2,90	18,00	0,00
1668	REGIA 30CM TRANSPARENTE ATACADO - FCT C/25 - WALLEU	39261000	060	5405	PC	2.0000	12,8700	25,74	0,00	0,00	0,00	0,00
526280	RELOGIO DE PAREDE KIT R.160-1 ATACADO - IND UNID - KIT vBCFCP = 39,97, pFCP = 2,00%, vFCP = 0,80, vBCFCFST = 0,00, pFCFST = 0,00%, vFCFST = 0,00	91052900	220	5102	UN	5.0000	11,4200	57,10	39,97	7,19	18,00	0,00
596220	SABONETE LÍQUIDO CORDEX 5LTS ERVA DOCE ATACADO - IND UNID - CORDEIRO vBCFCP = 20,73, pFCP = 2,00%, vFCP = 0,41, vBCFCFST = 0,00, pFCFST = 0,00%, vFCFST = 0,00	34012010	020	5102	UN	2.0000	14,8100	29,62	20,73	3,73	18,00	0,00
64663	SACO SACOLE ELASTICO 5X24 ATACADO - FCT C/1000 - KROMASA vBCFCP = 7,72, pFCP = 2,00%, vFCP = 0,15, vBCFCFST = 0,00, pFCFST = 0,00%, vFCFST = 0,00	39232110	020	5102	PC	1.0000	11,0300	11,03	7,72	1,39	18,00	0,00
404837	SACO TRANSP. ADESIVADO 08X10CM INCOLOR C/50 ATACADO - FCT C/50 - DANI EMBALAGENS vBCFCP = 2,02, pFCP = 2,00%, vFCP = 0,04, vBCFCFST = 0,00, pFCFST = 0,00%, vFCFST = 0,00	39232990	020	5102	PC	3.0000	0,9600	2,88	2,02	0,36	18,00	0,00
544772	SACO TRANSP. DECORADO 10X15 BOLINHA BRANCA ATACADO - FCT C/50 - DANI EMBALAGENS vBCFCP = 2,86, pFCP = 2,00%, vFCP = 0,06, vBCFCFST = 0,00, pFCFST = 0,00%, vFCFST = 0,00	39232990	020	5102	PC	3.0000	1,3600	4,08	2,86	0,51	18,00	0,00
419113	SACO TRANSP. DECORADO 15X30 BORBULHAS AZUL ATACADO - FCT C/50 - DANI EMBALAGENS vBCFCP = 6,07, pFCP = 2,00%, vFCP = 0,12, vBCFCFST = 0,00, pFCFST = 0,00%, vFCFST = 0,00	39232990	020	5102	PC	3.0000	2,8900	8,67	6,07	1,09	18,00	0,00
419125	SACO TRANSP. DECORADO 25X37 BORBULHAS AZUL ATACADO - FCT C/50 - DANI EMBALAGENS vBCFCP = 4,74, pFCP = 2,00%, vFCP = 0,09, vBCFCFST = 0,00, pFCFST = 0,00%, vFCFST = 0,00	39202019	020	5102	PC	1.0000	6,7700	6,77	4,74	0,85	18,00	0,00
412426	SACO TRANSPARENTE 15X30 INCOLOR C/50 ATACADO - FCT C/50 - DANI EMBALAGENS vBCFCP = 5,35, pFCP = 2,00%, vFCP = 0,11, vBCFCFST = 0,00, pFCFST = 0,00%, vFCFST = 0,00	39202019	020	5102	PC	2.0000	3,8200	7,64	5,35	0,96	18,00	0,00
414890	SACO TRANSPARENTE 19,5X29,5 INCOLOR C/50 ATACADO - FCT C/50 - DANI EMBALAGENS vBCFCP = 7,45, pFCP = 2,00%, vFCP = 0,15, vBCFCFST = 0,00, pFCFST = 0,00%, vFCFST = 0,00	39232990	020	5102	PC	2.0000	5,3200	10,64	7,45	1,34	18,00	0,00
494136	TINTA P/MARCADOR P/QUADRO BRANCO 200ML AZUL ATACADO - IND UNID - RADEX vBCFCP = 22,22, pFCP = 2,00%, vFCP = 0,44, vBCFCFST = 0,00, pFCFST = 0,00%, vFCFST = 0,00	32159000	020	5102	UN	1.0000	31,7400	31,74	22,22	4,00	18,00	0,00
494135	TINTA P/MARCADOR P/QUADRO BRANCO 200ML PRETO ATACADO - IND UNID - RADEX vBCFCP = 22,22, pFCP = 2,00%, vFCP = 0,44, vBCFCFST = 0,00, pFCFST = 0,00%, vFCFST = 0,00	32159000	020	5102	UN	1.0000	31,7400	31,74	22,22	4,00	18,00	0,00

DADOS DO PRODUTO/SERVIÇOS

2019/006889 60

CONFERE COM O ORIGINAL

Recbi da APM - E. M. Jardim Montevideo
CNPJ 02.490.699/0001-40, a importância de
RS _____
de _____
do Banco do Brasil, nº _____
ASSINATURA - CARIMBO

02.490.699 / 0001 - 40
APM - E. M. Jardim Montevideo
Rua D. Erica, S/N - Montevideo
Tingüé - CEP 26062-010
Nova Iguaçu - RJ

Declaramos que recebemos o material constante
desta Nota Fiscal de acordo com a respectiva
especificação no dia 12/12/2018
Nova Iguaçu, 12 de dezembro de 2018.
ASSINATURA - CARIMBO
Alma Cavallotti Oliveira - Registra - mt. 101709.639-9

ADQUIRIDO COM
RECURSO DO FNDE - PDE

PARCO PAPEL RIA LTDA
 CPO DE SÃO CRISTOVÃO, Nº 87
 SÃO CRISTOVÃO - RIO DE JANEIRO - RJ
 CEP: 20.921-440 - FONE: (21) 3878-8852

DANF
 DOCUMENTO AUXILIAR
 DA NOTA FISCAL
 ELETRÔNICA

0 - ENTRADA
 1 - SAIDA

Nº **655556**

SÉRIE **1**

FOLHA **7/7**



CHAVE DE ACESSO
3318 1205 2140 5300 0129 5500 1000 6555 5615 1927 4312

Consulta de autenticidade no portal nacional da NF-e
 www.nfe.fazenda.gov.br/portal ou no site da Sefaz Autorizadora

DADOS DA NF-e
 PROTOCOLO DE AUTORIZAÇÃO DE USO
 3318100175665840 12/12/2018 18:26:07.92:99

CPV
05.214.053/0001-29

INSCRIÇÃO ESTADUAL SUBST. TRIBUTÁRIA
77413936

COD. PROD.	DESCRIÇÃO DOS PRODUTOS	NCM/SH	C.S.T.	CFOP	UN.	QUANT.	V. UNITÁRIO	V. TOTAL	BC. ICMS	V. ICMS	V. IPI
494134	VBFCFP = 22,22, pFCP = 2,00%, vFCP = 0,44, vBCFCFPST = 0,00, pFCPST = 0,00% VFPCST = 0,00 TINTA P/MARCADOR P/QUADRO BRANCO 200ML VERM. ATACADO - IND UNID - RADEX	32159000	020	5102	UN	1.0000	31,74	31,74	22,22	4,00	18,00
64063	VBFCFP = 21,21, pFCP = 2,00%, vFCP = 0,44, vBCFCFPST = 0,00, pFCPST = 0,00% VFPCST = 0,00 TINT 46CMX2M1S AMARELO ATACADO - FCT C/10 - KIT	56031290	020	5102	PC	1.0000	14,42	14,42	10,09	1,82	18,00
64064	VBFCFP = 10,09, pFCP = 2,00%, vFCP = 0,20, vBCFCFPST = 0,00, pFCPST = 0,00% VFPCST = 0,00 TINT 46CMX2M1S AZUL ATACADO - FCT C/10 - KIT	56031290	020	5102	PC	1.0000	14,42	14,42	10,09	1,82	18,00
136067	VBFCFP = 10,09, pFCP = 2,00%, vFCP = 0,20, vBCFCFPST = 0,00, pFCPST = 0,00% VFPCST = 0,00 TINT 46CMX2M1S ROSA ATACADO - FCT C/10 - KIT	56031290	020	5102	PC	1.0000	14,43	14,43	10,10	1,82	18,00
64065	VBFCFP = 10,09, pFCP = 2,00%, vFCP = 0,20, vBCFCFPST = 0,00, pFCPST = 0,00% VFPCST = 0,00 TINT 46CMX2M1S VERMELHO ATACADO - FCT C/10 - KIT	56031290	020	5102	PC	1.0000	14,42	14,42	10,09	1,82	18,00
3181	VBFCFP = 0,00 COLCHETE LATIONADO P/PAPEL N.03 VAREJO - CAIXA UNID - BACCHI	83059000	070	5102	CX	2.0000	2,6600	5,32	3,72	0,67	18,00
3180	VBFCFP = 3,72, pFCP = 2,00%, vFCP = 0,07, vBCFCFPST = 0,00, pFCPST = 0,00% VFPCST = 0,00 COLCHETE LATIONADO P/PAPEL N.04 VAREJO - CAIXA UNID - BACCHI	83059000	020	5102	CX	1.0000	3,0200	3,02	2,11	0,38	18,00
2785	VBFCFP = 2,11, pFCP = 2,00%, vFCP = 0,04, vBCFCFPST = 0,00, pFCPST = 0,00% VFPCST = 0,00 COLCHETE LATIONADO P/PAPEL N.06 VAREJO - CAIXA UNID - BACCHI	83059000	020	5102	CX	1.0000	4,7200	4,72	3,30	0,59	18,00
233530	VBFCFP = 3,30, pFCP = 2,00%, vFCP = 0,07, vBCFCFPST = 0,00, pFCPST = 0,00% VFPCST = 0,00 Linha NYLON/PESCA 0,45MM VAREJO - IND UNID - EKILON	54041990	020	5102	UN	1.0000	3,7500	3,75	2,63	0,47	18,00
55553	VBFCFP = 2,63, pFCP = 2,00%, vFCP = 0,05, vBCFCFPST = 0,00, pFCPST = 0,00% VFPCST = 0,00 PAPEL POLYCOR 80X100 MARRON VAREJO - IND UNID - KIT	39202019	060	5405	UN	1.0000	1,6400	1,64	0,00	0,00	0,00
532149	VBFCFP = 0,00 PAPEL POLYCOR 80X100 TRANSP AMARELO VAREJO - IND UNID - DANI EMBALAGENS	39202019	060	5405	UN	3.0000	1,6400	4,92	0,00	0,00	0,00
532152	VBFCFP = 3,72, pFCP = 2,00%, vFCP = 0,07, vBCFCFPST = 0,00, pFCPST = 0,00% VFPCST = 0,00 PAPEL POLYCOR 80X100 TRANSP AZUL CLARO VAREJO - IND UNID - DANI EMBALAGENS	39202019	060	5405	UN	3.0000	1,6400	4,92	0,00	0,00	0,00
532174	VBFCFP = 0,00 PAPEL POLYCOR 80X100 TRANSP INCOLOR VAREJO - IND UNID - DANI EMBALAGENS	39202019	060	5405	UN	2.0000	1,4500	2,90	0,00	0,00	0,00
532548	VBFCFP = 0,00 PAPEL POLYCOR 80X100 TRANSP LILAS VAREJO - IND UNID - DANI EMBALAGENS	39202019	060	5405	UN	2.0000	1,6400	3,28	0,00	0,00	0,00
324426	VBFCFP = 0,00 TEMPERA GUACHE 250ML KIT AMARELO VAREJO - IND UNID - KIT	32131000	060	5405	UN	1.0000	3,0500	3,05	0,00	0,00	0,00
324423	VBFCFP = 0,00 TEMPERA GUACHE 250ML KIT AZUL VAREJO - IND UNID - KIT	32131000	060	5405	UN	1.0000	3,0500	3,05	0,00	0,00	0,00
324421	VBFCFP = 0,00 TEMPERA GUACHE 250ML KIT BRANCO VAREJO - IND UNID - KIT	32131000	060	5405	UN	1.0000	3,0500	3,05	0,00	0,00	0,00
324427	VBFCFP = 0,00 TEMPERA GUACHE 250ML KIT MARRON VAREJO - IND UNID - KIT	32131000	060	5405	UN	1.0000	3,0500	3,05	0,00	0,00	0,00
324422	VBFCFP = 0,00 TEMPERA GUACHE 250ML KIT PRETO VAREJO - IND UNID - KIT	32131000	060	5405	UN	1.0000	3,0500	3,05	0,00	0,00	0,00
324705	VBFCFP = 0,00 TEMPERA GUACHE 250ML KIT ROSA VAREJO - IND UNID - KIT	32131000	060	5405	UN	1.0000	3,0500	3,05	0,00	0,00	0,00
324424	VBFCFP = 0,00 TEMPERA GUACHE 250ML KIT VERDE VAREJO - IND UNID - KIT	32131000	060	5405	UN	1.0000	3,0500	3,05	0,00	0,00	0,00
324425	VBFCFP = 0,00 TEMPERA GUACHE 250ML KIT VERMELHO VAREJO - IND UNID - KIT	32131000	060	5405	UN	1.0000	3,0500	3,05	0,00	0,00	0,00

2019/006829-61

PARCO PAPELARIA LTDA

05.214.053/0001-29

CAMPO DE SÃO CRISTÓVÃO, 67

SÃO CRISTÓVÃO - CEP: 20921-440

RIO DE JANEIRO-RJ

RECEBEMOS ATRAVÉS DO Nº 8500320

A QUANTIA DE R\$ 2028,48

PELO BANCO BB

12/12/18 PARCO PAPELARIA LTDA

[Handwritten signature]

Declaramos que recebemos o material constante desta Nota Fiscal de acordo com a respectiva especificação no dia 12/12/2018.

Nova Iguaçu, 12 de dezembro de 2018.

Christiane R. R. R. R. - Administradora - Tit. 10/689448-3

ASSINATURA - CARGO

Marcos de Oliveira - Proprietário - Mat. 10/709.639.9

ASSINATURA - CARGO

Recebi da APM - E. M. Jardim Montevideo CNPJ 02.490.699/0001-40, a importância de R\$ _____,

Pago com o cheque nº. _____ de _____ / _____ / _____ do Banco do Brasil.

ASSINATURA - CARIN

02.490.699 / 0001 - 40

APM - E. M. Jardim Montevideo

Rua D. Erica, S/N - Montevideo
Tingüá -- CEP 26062-010

Nova Iguaçu - RJ.

ADQUIRIDO COM RECURSO DO FNDE-PDDE

79

2019/0023



PREFEITURA DE NOVA IGUAÇU
SECRETARIA DE ECONOMIA E FINANÇAS - NOTA IGUAÇUANA
NOTA FISCAL ELETRÔNICA DE SERVIÇO - NFS-e

Número da NFS-e
233

Data e Hora da Emissão	12/03/2018 18:07:33	Competência	12/3/2018	Código de Verificação	933646423
Número do RPS		No. da NFS-e substituída		Local da Prestação	NOVA IGUAÇU - RJ

Prestador de Serviço

Razão Social/Nome	TOTAL PRINTER COMERCIO E SERVICOS LTDA				
Nome Fantasia					
CNPJ/CPF	12.027.072/0001-01	Inscrição Municipal	527076	Município	NOVA IGUAÇU - RJ
Endereço e CEP	RUA OLIVEIROS RODRIGUES ALVES, 243 - POSSE CEP: 26030-010				
Complemento	LJ	Telefone	3101-0262	e-mail	RENMHV@HOTMAIL.COM

Tomador de Serviço

Razão Social/Nome	ESCOLA MUNICIPAL JARDIM MONTEVIDÉO				
CNPJ/CPF	02.490.699/0001-40	Inscrição Municipal		Município	NOVA IGUAÇU - RJ
Endereço e CEP	RUA DONA ERICA, S/N - BAIRRO MONTEVIDÉO CEP: 26062-010				
Complemento		Telefone	(21)96462-8376	e-mail	em.jardimmontevideo@gmail.com

Discriminação do Serviço

STACÇÃO DE SERVIÇO E MANUTENÇÃO CORRETIVA EM BROTHER, SAMSUNG E HP.

Código do Serviço / Atividade

14.01 / 951260001 - REPARAÇÃO E MANUTENÇÃO DE EQUIPAMENTOS DE COMUNICAÇÃO

Detalhamento Específico da Construção Civil

Código da Obra		Código ART	
----------------	--	------------	--

Tributos Federais

PIS (R\$)		COFINS (R\$)		IR (R\$)		INSS (R\$)		CSLL (R\$)	
-----------	--	--------------	--	----------	--	------------	--	------------	--

Detalhamento de Valores - Prestador do Serviço		Outras Informações		Cálculo do ISSQN devido no Município	
Valor do Serviço R\$	735,00	Natureza Operação	Valor do Serviço R\$	735,00	
Desconto Incondicionado	0,00	1-Tributação no município	(-) Deduções Permitidas em Lei	0,00	
Desconto Condicionado	0,00	Regime Especial Tributação	(-) Desconto Incondicionado	0,00	
Retenções Federais	0,00	0-Nenhum	Base de Cálculo	735,00	
Outras Retenções	0,00	Opção Simples Nacional	(x) Alíquota %	5,00	
ISSQN Retido	0,00	2 - Não	ISSQN a Reter	() Sim (X) Não	
Valor Líquido R\$	735,00	Incentivador Cultural	(-) Valor do ISSQN R\$	36,75	
		2-Não			

1- Uma via desta Nota Fiscal será enviada através do e-mail fornecido pelo Tomador do Serviço.
 2- A autenticidade desta Nota Fiscal poderá ser verificada no site, <http://novaiguacu.ginfes.com.br> com a utilização do Código de Verificação.

avisos

Declaramos que recebemos o material constante desta Nota Fiscal de acordo com a respectiva especificação no dia 12/03/2018

Nova Iguaçu, 12 de março de 2018.

Elisabete C.R. Borico - Ducento Turno - Hat. 10/693448-3

Mariana Almeida - Diretor Adjunta - 11/682461-9

ASSINATURA - CARGO

ASSINATURA - CARGO

ADQUIRIDO COM RECURSO DO FNDE-PDDE

02.490.699 / 0001 - 40

APM - E. M. Jardim Montevideo

Rua D. Erica, S/N - Montevideo
Tinguá - CEP 26062-010

Nova Iguaçu - RJ.

Recebi da APM - E. M. Jardim Montevideo
CNPJ 02.490.699/0001 - 40, a importância de

R\$ 735,00 (Setecentos e trinta e cinco reais)

Pago com o cheque nº 850033 de 12/03/18 do Banco do Brasil.

Monique Borico
ASSINATURA - CARIMBO

CONFERE COM O ORIGINAL

12.027.072/0001-01

TOTAL PRINTER COMÉRCIO
E SERVIÇOS LTDA

Rua Prof. Marli Carvalho Pereira, 12 - Loja 10 e 12
Miguel Couto - Nova Iguaçu - RJ CEP 26070-452

RECEBEMOS DE MARCOS ANTONIO GOMES DE OLIVEIRA OS PRODUTOS CONSTANTES NA NOTA FISCAL INDICADA AO LADO.

DATA DE RECEBIMENTO: _____ IDENTIFICAÇÃO E ASSINATURA DO RECEBEDOR: _____

NF-e Nº 000001514650 SÉRIE: 030

MARCOS ANTONIO GOMES DE OLIVEIRA

Rua Itaipu, 36 - Marapicu
Nova Iguaçu - RJ
CEP: 26294-312 FONE: 21975790717

DANFAE
DOCUMENTO AUXILIAR DE NOTA FISCAL AVULSA ELETRÔNICA

0 - ENTRADA 1 - SAÍDA **1**
Nº 000001514650
SÉRIE: 890 FOLHA 1 / 1

CHAVE DE ACESSO
3318 1242 4986 7500 0132 5569 0001 5146 5012 2031 6108

Consulta de autenticidade no portal nacional da NF-e www.nfe.fazenda.gov.br/portal ou no site da Sefaz Autorizadora.

NATUREZA DA OPERAÇÃO: Venda de mercadoria adquirida ou recebida de terceiros

PROTOCOLO DE AUTORIZAÇÃO DE USO: 333180175923556

INSCRIÇÃO ESTADUAL: _____ INSCRIÇÃO ESTADUAL DE SUBST.: _____ CNPJ / CPF: 20.146.418/0001-19

DESTINATÁRIO / REMETENTE

NOME / RAZÃO SOCIAL: APM DA ESCOLA MUNICIPAL MONTEVIDEO CNPJ / CPF: 02.490.699/0001-40 DATA EMISSÃO: 13-12-2018

ENDEREÇO: Rua Dona Érica, SN BAIRRO / DISTRITO: Montevédu CEP: 26062-310 DATA ENTRADA / SAÍDA: 13-12-2018

MUNICÍPIO: Nova Iguaçu FONE / FAX: _____ UF: RJ INSCRIÇÃO ESTADUAL: _____ HORA ENTRADA / SAÍDA: 07:14

CALCULO DO IMPOSTO

BASE DE CALCULO DO ICMS	VALOR DO ICMS	BASE DE CALCULO DO ICMS SUBST.	VALOR DO ICMS SUBST.	VALOR TOTAL DOS PRODUTOS
R\$ 0,00	R\$ 0,00	R\$ 0,00	R\$ 0,00	R\$ 1.830,00
VALOR DO FRETE	VALOR DO SEGURO	DESCONTO	OUTRAS DESPESAS	VALOR TOTAL DO IPI
R\$ 0,00	R\$ 0,00	R\$ 30,00	R\$ 0,00	R\$ 0,00
				VALOR TOTAL DA NOTA
				R\$ 1.800,00

TRANSPORTADOR / VOLUMES TRANSPORTADOS

NOME / RAZÃO SOCIAL: _____ FRETE POR CONTA: 9-SEM FRETE CÓDIGO ANTT: _____ PLACA DO VEICULO: _____ UF: _____ CNPJ / CPF: _____

ENDEREÇO: _____ MUNICÍPIO: _____ UF: _____ INSCRIÇÃO ESTADUAL: _____

QUANTIDADE: _____ ESPÉCIE: _____ MARCA: _____ NUMERAÇÃO: _____ PESO BRUTO: _____ PESO LÍQUIDO: _____

DADOS DOS PRODUTOS / SERVIÇOS

CÓD. PROD.	DESCRIÇÃO DOS PRODUTOS / SERVIÇOS	NCM/SH	CST	CFOP	UNID	QUANT.	VALOR UNITÁRIO	VALOR TOTAL	BASE		VALOR		ALÍQUOTA	
									Cálculo	ICMS	IPI	ICMS %	IPI %	
8556	BEBEDOURO ELETRICO	84433291	102	5102	UN	3	460,0000	1.380,00	0,00	0,00				
8503	NOBREAK 700	85072010	102	5102	QUIL	1	450,0000	450,00	0,00	0,00				

20.146.418/0001-19
STAR BRASIL LTDA.
Rua Itaipu nº. 36
Cabuçu - Cep.: 26.294-312
NOVA IGUAÇU - RJ

DADOS ADICIONAIS

INFORMAÇÕES COMPLEMENTARES: _____

RESERVADO AO FISCO
NFA-e emitida por MEI. Caso o destinatário seja contribuinte do ICMS, é obrigatória a emissão de NF-e de entrada (art. 35, § 5º, do Anexo I do Livro VI do RICMS).

Declaro ter recebido
o valor de um mil e oitocentos reais

Em Cheque 050034

Data 13/12/2018



20.146.418/0001-19
STAR BRASIL LTDA.
Rua Itaipu nº. 36
Cabuçu - Cep: 26.294-312
NOVA IGUAÇU - RJ

PAGO

ADQUIRIDO COM
RECURSO DO FNDE-PDDE



Declaramos que recebemos o material constante
desta Nota Fiscal de acordo com a respectiva
especificação no dia 13/12/2018

Nova Iguaçu, 13 de dezembro de 2018.

Christina R. R. Louca - Mat. 10/693748-3 - Dirigente Técnico
ASSINATURA - CARGO

Adriane B. de Oliveira - Professora Mat. 10/69.639-9
ASSINATURA - CARGO

02.490.699 / 0001 - 40

APM - E. M. Jardim Montevideo

Rua D. Erica, S/N - Montevideo
Tinguá - CEP 26062-010

Nova Iguaçu - RJ.

Recebi da APM - E. M. Jardim Montevideo
CNPJ 02.490.699/0001 -40, a importância de

R\$ 1.800 (um mil
e oitocentos reais)

Pago com o cheque nº. 850034 de
13/12/18 do Banco do Brasil.

ASSINATURA - CARIMBO

2019/006896

Governo do Estado do Rio de Janeiro
Secretaria da Fazenda

Chave de Acesso: 3318 1242 4986 7500 0152 5589 0001 5146 5012 2031 6100 Número NF-e: 1514650
Data de Emissão: 13/12/2018 07:14:29-02:00

Dados da NF-e

Modelo	Série	Número	Data de Emissão	Data/Hora de Saída ou da Entrada	Valor Total da Nota Fiscal
55	890	1514650	13/12/2018 07:14:29-02:00	13/12/2018 07:14:00-02:00	1.800,00

Emitente

CNPJ	Nome / Razão Social	Inscrição Estadual	UF
20.146.418/0001-19	MARCOS ANTONIO GOMES DE OLIVEIRA	ISENTO	RJ

Destinatário

CNPJ	Nome / Razão Social	Inscrição Estadual	UF
02.490.699/0001-40	APM DA ESCOLA MUNICIPAL MONTEVIDEO		RJ
Destino da operação	Consumidor final	Presença do Comprador	
1 - Operação Interna	1 - Consumidor final	0 - Não se aplica	

Emissão

Processo	Versão do Processo	Tipo de Emissão	Finalidade
1 - avulsa pelo Fisco	1.0.0	1 - Normal	1 - Normal
Natureza da Operação	Tipo da Operação	Forma de Pagamento	Digest Value da NF-e
Venda de mercadoria adquirida ou recebida de terceiros	1 - Saída		bs1cxqt9YVLeNe/dmkpLszDUCMk=

Situação Atual: AUTORIZADA (Ambiente de autorização: produção)

Eventos da NF-e	Protocolo	Data Autorização	Data Inclusão BD
Autorização de Uso	333180175923556	13/12/2018 às 07:19:27-02:00	

Dados do Emitente

Nome / Razão Social	Nome Fantasia
MARCOS ANTONIO GOMES DE OLIVEIRA	
CNPJ	Endereço
20.146.418/0001-19	Rua Itaipu, 36
Bairro / Distrito	CEP
Marapicu	26294-312
Município	Telefone
3303500 - Nova Iguaçu	(21)97679-0717
UF	País
RJ	1058 - Brasil

Declaramos que recebemos o material constante desta Nota Fiscal de acordo com a respectiva especificação no dia 13/12/2018:

em Nova Iguaçu, 13 de dezembro de 2018.

Elizabete R. Rocha - Vincente Turno - Mat. 10/693448-3

ASSINATURA - CARGO

Almeida B. de Oliveira - Professora - mat. 10/409.639-9

ASSINATURA - CARGO

ADQUIRIDO COM
RECURSO DO FNDE-PDDE

Recebi da APM - E. M. Jardim Montevideo
CNPJ 02.490.699/0001 -40, a importância de
R\$ _____, (_____)

Pago com o cheque nº _____ de
____ / ____ / ____ do Banco do Brasil.

ASSINATURA - CARIMBO

02.490.699 / 0001 - 40

APM - E. M. Jardim Montevideo

Rua D. Erica, S/N - Montevideo
Tinguá - CEP 26062-010

Nova Iguaçu - RJ.

Inscrição Estadual	Inscrição Estadual do Substituto Tributário
ISENTO	
Inscrição Municipal	Município da Ocorrência do Fato Gerador do ICMS
	3303500
CNAE Fiscal	Código de Regime Tributário
	1 - Simples Nacional

Dados do Destinatário

Nome / Razão Social		
APM DA ESCOLA MUNICIPAL MONTEVIDEO		
CNPJ	Endereço	
02.490.699/0001-40	Rua Dona Érica, SN	
Bairro / Distrito	CEP	
Montevideú	26062-810	
Município	Telefone	
3303500 - Nova Iguaçu		
UF	País	
RJ	1058 - Brasil	
Indicador IE	Inscrição Estadual	Inscrição SUFRAMA
09 - Não Contribuinte, que pode ou não possuir Inscrição Estadual no Cadastro de Contribuintes do ICMS		
IM	E-mail	

Dados dos Produtos e Serviços

Num.	Descrição	Qtd.	Unidade Comercial	Valor(R\$)
2	NOBREAK 700	1,0000	QUILAT	450,00
1	BEBEDOURO ELETRICO	3,0000	UN	1.380,00

Totais

ICMS

Base de Cálculo ICMS	Valor do ICMS	Valor do ICMS Desonerado	Valor Total do FCP
0,00	0,00	0,00	0,00
Valor Total ICMS FCP	Valor Total ICMS Interestadual UF Destino	Valor Total ICMS Interestadual UF Rem.	Base de Cálculo ICMS ST
			0,00
Valor ICMS Substituição	Valor Total do FCP retido por ST	Valor Total do FCP retido anteriormente por ST	Valor Total dos Produtos
0,00	0,00	0,00	1.830,00
Valor do Frete	Valor do Seguro	Valor Total dos Descontos	Valor Total do II
0,00	0,00	30,00	0,00

Declaramos que recebemos o material constante
nesta Nota Fiscal de acordo com a respectiva
especificação no dia 12/12/2018.
Nova Iguaçu, 13 de dezembro de 2018.

Chiribide P. R. Pereira - Dirigente Técnico

ASSINATURA - CARGO

Alaine B. de Oliveira - Professora - Mat. 10/709.639-9

ASSINATURA - CARGO

ADQUIRIDO COM
RECURSO DO FNDE-PDDE

Recebi da APM - E. M. Jardim Montevideo
CNPJ 02.490.699/0001 -40, a importância de
R\$ _____

Pago com o cheque nº _____ de
____ / ____ / ____ do Banco do Brasil.

ASSINATURA - CARIMBO

02.490.699 / 0001 - 40

APM - E. M. Jardim Montevideo

Rua D. Erica, S/N - Montevideo
Tinguá - CEP 26062-010

Nova Iguaçu - RJ.

86

Valor Total do IPI 0,00	Valor Total do IPI Devolvido 0,00	Valor do PIS 0,00	Valor da COFINS 0,00
Outras Despesas Acessórias 0,00	Valor Total da NFe 1.800,00	Valor Aproximado dos Tributos	

Dados do Transporte

Modalidade do Frete

9 - Sem Ocorrência de Transporte

Formas de Pagamento

Ind. Forma de Pagamento.	Meio de Pagamento	Valor do Pagamento
	2 - Cheque	1.800,00

Informações Adicionais

XSLT: v4.0.3

Formato de Impressão DANFE

1 - DANFE normal, retrato

Informações Adicionais de Interesse do Fisco

Descrição

NFA-e emitida por MEI. Caso o destinatário seja contribuinte do ICMS, é obrigatória a emissão de NF-e de entrada (art. 35, § 5º, do Anexo I do Livro VI do RICMS.)

Dados de Nota Fiscal Avulsa

Órgão Emitente	CNPJ
Secretaria de Estado de Fazenda do Rio de Janeiro	42.498.675/0001-52
Repartição Fiscal do Emitente	Matrícula do Funcionário
00000000	00000000
Nome do Funcionário	Fone / Fax
Secretaria de Estado de Fazenda do Rio de Janeiro	
UF	Número do Documento Arrecadação
RJ	
Valor Total do Documento Arrecadação	Data de Emissão do Documento Arrecadação
Data do Pagamento do Documento Arrecadação	

Data/Hora da Consulta: 13/12/2018 07:30:13

Declaramos que recebemos o material constante desta Nota Fiscal de acordo com a respectiva especificação no dia 13/12/2018.

Nova Iguaçu, 13 de dezembro de 2018.

Cláudia de C. R. Costa - Tinguá - RJ - Matr. 10693448-3

ASSINATURA - CARGO

Alina B. de Oliveira - Presidente - Matr. 10709.639-9

ASSINATURA - CARGO

**ADQUIRIDO COM
RECURSO DO FNDE-PDDE**

02.490.699 / 0001 - 40

APM - E. M. Jardim Montevideo

Rua D. Erica, S/N - Montevideo
Tinguá - CEP 26062-010

Nova Iguaçu - RJ.

Recebi da APM - E. M. Jardim Montevideo
CNPJ 02.490.699/0001 -40, a importância de
R\$ _____, (_____)

Pago com o cheque nº _____ de
____ / ____ / ____ do Banco do Brasil.

ASSINATURA - CARIMBO

20191026967 ds 03 fl. 102

RECEBEMOS DE MARCOS ANTONIO GOMES DE OLIVEIRA OS PRODUTOS CONSTANTES NA NOTA FISCAL DEBITADA AO LADO.
 DATA DE RECEBIMENTO IDENTIFICAÇÃO E ASSINATURA DO RECEBEDOR NFA-e Nº 000001514653 SERIE: 090

MARCOS ANTONIO GOMES DE OLIVEIRA
 Rua Itaipu, 36 - Marapicu
 Nova Iguaçu - RJ
 CEP: 26294-312 FONE: 21976790717

DARFAE
 DOCUMENTO AUXILIAR DE NOTA FISCAL AVULSA ELETRÔNICA

5 - ENTRADA
 1 - SAÍDA
 Nº 000001514653
 SERIE: 090
 FOLHA 1/1

CHAVE DE ACESSO
 3318 1242 4986 7500 0132 5589 0001 5146 5012 2031 6198

Consulta de autenticidade no portal nacional da NF-e
 www.nfe.fazenda.gov.br/portal ou no site da Sefaz Autorizadora.

NATUREZA DA OPERAÇÃO: Venda de mercaderia adquirida ou recebida de terceiros
 INSCRIÇÃO ESTADUAL: _____ INSCRIÇÃO ESTADUAL DE SUBST.: _____ CNPJ / CPF: 20.146.418/0001-19
 PROTOCOLO DE AUTORIZAÇÃO DE USO: 333180175923556

DESTINATÁRIO / REMETENTE
 NOME / RAZÃO SOCIAL: APM DA ESCOLA MUNICIPAL MONTEVIDEO CNPJ / CPF: 02.490.698/0001-40 DATA EMISSÃO: 13-12-2018
 ENDEREÇO: Rua Dona Érica, SN BARRIO / DISTRITO: Montevideú CEP: 26062-310 DATA ENTRADA / SAÍDA: 13-12-2018
 MUNICÍPIO: Nova Iguaçu FONE / FAX: _____ UF: RJ INSCRIÇÃO ESTADUAL: _____ HORA ENTRADA / SAÍDA: 07:14

CALCULO DO IMPOSTO

BASE DE CALCULO DO ICMS	VALOR DO ICMS	BASE DE CALCULO DO ICMS SUBST.	VALOR DO ICMS SUBST.	VALOR TOTAL DOS PRODUTOS
R\$ 0,00	R\$ 0,00	R\$ 0,00	R\$ 0,00	R\$ 1.830,00
VALOR DO FRETE	VALOR DO SEGURO	DESCONTO	OUTRAS DESPESAS	VALOR TOTAL DO PI
R\$ 0,00	R\$ 0,00	R\$ 0,00	R\$ 0,00	R\$ 0,00
TRANSPORTADOR / VOLUMES TRANSPORTADOS				VALOR TOTAL DA NOTA
				R\$ 1.800,00

TRANSPORTADOR / VOLUMES TRANSPORTADOS

NOME / RAZÃO SOCIAL: _____ FRETE POR CONTA: 9-SEM FRETE CÓDIGO ANTT: _____ PLACA DO VEICULO: _____ UF: _____ CNPJ / CPF: _____
 ENDEREÇO: _____ MUNICÍPIO: _____ UF: _____ INSCRIÇÃO ESTADUAL: _____
 QUANTIDADE: _____ ESPÉCIE: _____ MARCA: _____ NUMERAÇÃO: _____ PESO BRUTO: _____ PESO LÍQUIDO: _____

DADOS DOS PRODUTOS / SERVIÇOS

CÓD. PROD.	DESCRIÇÃO DOS PRODUTOS / SERVIÇOS	NCM/SH	CST	CFOP	UNID	QUANT.	VALOR UNITÁRIO	VALOR TOTAL	BASE		VALOR		ALÍQUOTA	
									Cálculo	ICMS	IPI	ICMS %	IPI %	
EB56	BEBEDOURO ELETRICO	84433291	102	5102	LIT	3	460,0000	1.380,00	0,00	0,00				
NB08	NOBREAK 700	85072010	102	5102	QUIL	1	450,0000	450,00	0,00	0,00				

20.146.418/0001-19
 STAR BRASIL LTDA.
 Rua Itaipu nº. 36
 Cabuçu - Cep.: 26.294-312
 NOVA IGUAÇU - RJ

IMPÓSITOS ADICIONAIS
 IMPÓSITOS COMPLEMENTARES

RESERVADO AO FISCO
 NFA-e emitida por MEI. Caso o destinatário seja contribuinte do ICMS, é obrigatória a emissão de NF-e de entrada (art. 35, § 5º, do Anexo I do Livro VI do RICMS).