

85085

Série 850088 Número 850088  
 Pago a Zelo JP  
Comercio e Artigos  
 Data 15/05/13  
 Saldo Anterior de Papeleria  
 Total 4.000,00  
 Este Cheque  
 Saldo

Série 850089 Número 850089  
 Pago a Zelo JP  
 Data 15/05/13  
 Saldo Anterior  
 Total 3.960,00  
 Este Cheque  
 Saldo

Série 850090 Número 850090  
 Pago a Fotocromia  
 Data 23/05/13  
 Saldo Anterior  
 Total 2.070,00  
 Este Cheque  
 Saldo

Série 850091 Número 850091  
 Pago a Fotocromia  
 Data 06/06/13  
 Saldo Anterior  
 Total 580,00  
 Este Cheque  
 Saldo

Série 850092 Número 850092  
 Pago a Servico  
Pinturas  
 Data 10/07/13  
 Saldo Anterior  
 Total 282,62  
 Este Cheque  
 Saldo

Série 850093 Número 850093  
 Pago a Melquizede  
que trabal. de  
 Data 10/07/13  
 Saldo Anterior Cherina  
 Total 717,38  
 Este Cheque  
 Saldo

Série 850094 Número 850094  
 Pago a Fotocromia  
 Data 13/08/13  
 Saldo Anterior  
Servico  
 Total 2.05,80  
 Este Cheque  
 Saldo

Série 850095 Número 850095  
 Pago a Fotocromia  
 Data 13/08/13  
 Saldo Anterior  
Compras  
 Total 432,00  
 Este Cheque  
 Saldo

1951-52  
1952-53  
1953-54

1954-55

1955-56

1956-57

1957-58

1958-59

1959-60

1960-61

1961-62

1962-63

1963-64

5013

# RJ BAZAR

fls 53

LTDA - CNPJ = 06.193.813/0001-21 - Rua: Virtude, 335 - Centro - Mesquita - RJ

## Orçamento

Papel A4 210 x 297 (cx c/ 5000 fls.)	R\$ 149.00
Papel higiênico (fardo c/ 64 rolos)	R\$ 43.50
Recarga de cartucho HP 2612 115g	R\$ 105.00
Compacto Color 6 cores (emb. c/ 40 estojos)	R\$ 359.00
Lápis preto nº 2 ( cx. c/ 144 unidades)	R\$ 45.90
Caderno univ. 1x1 capa dura 96 fls.	R\$ 6.70
Papel 40 k 66 x 96( pcte. c/ 100 fls.)	R\$ 80.90
Papel pardo 66 x 120 (pcte. c/ 100 fls.)	R\$ 80.90
Cola branca 1000 gr (bem. c/ 4 unidades)	R\$ 61.50

04/02/2011  
RJ - BAZAR  
Rua: Virtude, 335 - Centro - Mesquita - RJ  
CNPJ: 06.193.813/0001-21  
Tel: 1000000000

Orçamento válido por trinta dias.

# TID'S

2013/28

fls 54

## E.E.C. MOURA BAZAR E PAPELARIA - LTDA.

CNPJ = 00.739.604/0001-54

Av. Gov. Amaral Peixoto, 156 - Apt. 201 e 202 - Centro- Nova Iguaçu CEP= 26.210-060

### Orçamento.

Papel A4 210 x 297 (cx c/ 5000 fls.)	R\$ 149.00
Papel higiênico (fardo c/ 64 rolos)	R\$ 43.90
Recarga de cartucho HP 2612 115g	R\$ 105.00
Compacto Color 6 cores (emb. c/ 40 estojos)	R\$ 360.00
Lápis preto nº 2 ( cx. c/ 144 unidades)	R\$ 49.90
Caderno univ. 1x1 capa dura 96 fls.	R\$ 6.90
Papel 40 k 66 x 96( pcte. c/ 100 fls.)	R\$ 82.90
Papel pardo 66 x 120 (pcte. c/ 100 fls.)	R\$ 82.00
Cola branca 1000 gr (bem. c/ 4 unidades)	R\$ 61.90

00.739.604/0001-54  
E.E.C. MOURA BAZAR E PAPELARIA  
LTDA.  
Av. Gov. Amaral Peixoto, 156, 162 e 186, Loja 170  
Apt. 201 e 202 - Centro- Nova Iguaçu, CEP= 26.210-060  
NOVA IGUAÇU - RJ

Orçamento válido por trinta dias.

1655

Nova Iguaçu, 23 de Maio de 2013

À  
APM E.M. Jardim Nova Era:  
ATT : Dir. Ana Paula

## Proposta Orçamentária

Conforme procedimento de nossa empresa segue, proposta dos produtos abaixo.

### Item 1: Material

#### Descrição:

Estabilizador Energy Lux – Mono 300Kva  
Mesa c/rodízio p/Tv 29"  
Suporte p/Tv BR1050 RAD IAL  
Armário de cozinha Itatiaia

Qte.  
Material:

02  
01  
02  
01

Valor Unit.:

R\$ 85,00  
R\$ 650,00  
R\$ 210,00  
R\$ 830,00

Valor Total:

R\$ 170,00  
R\$ 650,00  
R\$ 420,00  
R\$ 830,00

**Total:**

**R\$ 2 070,00**

- Entrega imediata.
- Forma de pagamento: à vista.
- Validade da proposta: 30 dias.

Mário José – Comercial

# 2013 Chadá Comércio e Serviços Ltda.

fls 56

Rio de Janeiro, 02 de Maio de 2013

À  
APM E.M. Jardim Nova Era  
A/C : Sra. Dir. Ana Paula.

**Proposta**

Estamos enviando os valores para os serviços, conforme solicitado:

Suporte p/Tv	02	R\$ 230,00	R\$ 460,00
Mesa p/Tv 29	01	R\$ 680,00	R\$ 680,00
Estabilizador EnergyLux - 300K	02	R\$ 92,00	R\$ 184,00
Armário de cozinha	01	R\$ 860,00	R\$ 860,00
<b>Total :</b>			<b>R\$ 2 184,00</b>

Validade da proposta : 25 dias.  
Forma de pagamento : à vista.  
Entrega: à combinar.

102.478.800/0001-48

CHADÁ COMÉRCIO E SERVIÇOS LTDA

*Vinicius Ligório*  
.....  
Vinicius Ligório

Rua Silveira Martins n°110 loja D - catete - RJ - CNPJ:02478800/0001-48-Insc.Est.86.059-991- Fone: 2205-3869/ Cep: 22.221-000

fb 57

2013/2

# Movitec Material de escritório LTDA

Rua Ulisses Maciel, 27 - sala 105 centro - N.I - RJ Tel.2697-0215  
CNPJ:08.674.452/0001-30

À  
APM E.M. JARDIM NOVA ERA  
ATT.:ANA PAULA (direção)

## PROPOSTA

Segue Abaixo valores e condições para vossa escola:

Descrição	Quant.	Valor Unit.	Total
armário para cozinha	01	R\$ 871,20	R\$ 871,20
estabilizador 300K energy	02	R\$ 93,80	R\$ 187,60
mesa p/tv 29	01	R\$ 675,00	R\$ 675,00
suporte p/tv	02	R\$ 243,00	R\$ 486,00

**Total Geral:**  
R\$2219,80

- Pagamento : à vista
- Prazo de entrega: 05 dias.
- Validade da proposta : 15 dias

08.674.452/0001-30

Em 03 de Maio de 2013.

Movitec MATERIAL DE  
ESCRITÓRIO LTDA.

Rua Ulisses Maciel, 27 - sala 105  
Centro

NOVA IGUAÇU - RJ

Eraldo de Souza Felix

# Fotocromia

2013  
Nova Iguaçu, 06 de Junho de 2013

À  
APM E.M. Jardim Nova Era  
ATT: Dir. Ana Paula

## Proposta Orçamentária

Conforme procedimento de nossa empresa segue, proposta de serviço para vossa escola:

### Item 1: Material

**Descrição:**  
Kit de Segurança p/roçadeira

**Qte.**  
**Material:**  
01

**Valor Unit.:**  
R\$580,00

**Valor Total:**  
R\$ 580,00

**Total:**

**R\$ 580,00**

- Entrega imediata.
- Forma de pagamento: à vista
- Validade da proposta: 30 dias

.....  
Mário José – Comercial



# Chadá Comércio e Serviços Ltda.

fls 59

Rio de Janeiro, 29 de Maio de 2013

À

APM E.M.Jardim Nova Era  
ATT: Diretora Ana Paula

## Proposta

Estamos enviando os valores de serviço, conforme solicitado:

Kit de Segurança p/Roçadeira	01	R\$ 590,00	R\$ 590,00
<b>Total:</b>			<b>R\$ 590,00</b>

Validade da proposta : 05 dias  
Forma de pagamento : à vista  
Entrega: à combinar

02.478.800/0001-48

CHADA COMÉRCIO E SERVIÇOS LTDA

Rua Silveira Martins, 110 - Loja D

Catete - CEP: 22.210-000

RIO DE JANEIRO - RJ

Vinicius Ligório

2013

fls 60

# Movitec Material de escritório LTDA

Rua Ulisses Maciel, 27 - sala 105 centro - N.I - RJ Tel.2697-0215  
CNPJ:08.674.452/0001-30

À  
APM E.M. Jardim Nova Era  
ATT.: Ana Paula

## PROPOSTA

Segue Abaixo valores e condições de serviço:

Descrição	Quant.	Valor Unit.	Total
Kit de segurança p/roçadeira	01	R\$ 600,00	R\$ 600,00

Total Geral:

R\$ 600,00

- Pagamento : à vista
- Prazo de entrega: 05 dias.
- Validade da proposta : 15 dias

Em 20 de Junho 2013.

Eraldo de Souza Felix

# Fotocromia

2013/1

fls 61

Nova Iguaçu, 13 de Agosto de 2013

À  
APM E.M. Jardim Nova Era  
ATT : Dir. Ana Paula

## Proposta Orçamentária

Conforme procedimento de nossa empresa segue, proposta dos Serviços abaixo.

### Item 1: Material

Descrição:	Qte.	Valor Unit.:	Valor Total:
Manut. Sistema de som	01	R\$ 205,80	R\$ 205,80
<b>Total:</b>			<b>R\$ 205,80</b>

- Entrega imediata.
- Forma de pagamento: à vista.
- Validade da proposta: 30 dias.

Mário José - Comercial

# Chadá Comércio e Serviços Ltda.

fls 62

Rio de Janeiro, 05 de Agosto de 2013

À  
APM E.M. Jardim Nova Era  
A/C : Sra. Dir. Ana Paula.

## Proposta

Estamos enviando os valores para os serviços, conforme solicitado:

Manut. Sistema de som	01	R\$ 215,30	R\$ 215,30
		<b>Total :</b>	<b>R\$ 215,30</b>

Validade da proposta : 25 dias.  
Forma de pagamento : à vista.  
Entrega: à combinar.

02.478.800/0001-487

CHADA COMERCIO E SERVICOS LTDA

Rua Silveira Martins, 110 - Loja D

Catete - CEP: 22.221-000

RIO DE JANEIRO - RJ

Vinicius Ligório

Rua Silveira Martins nº110 loja D - catete - RJ - CNPJ:02478800/0001-48-Insc.Est.86.059-991- Fone: 2205-3869/ Cep: 22.221-000

fls 63



Rio de Janeiro, 8 de Agosto de 2013.

À  
APM E.M. Jardim Nova Era  
ATT. Sra. Ana Paula (diretora).

**Assunto : Análise de orçamento**

Prezado Senhora diretora, segue abaixo orçamento para serviço, conforme sua solicitação:

Descrição:	Qtde.:	Valor Unit.:	Valor Total:
Manutenção de sistema para som	01	R\$ 232,00	R\$ 232,00

**Valor Total : R\$ 232,00**  
**(Duzentos e trinta e dois reais)**

Validade da proposta : 05 dias  
Prazo de entrega : 15 dias  
Forma de pagamento : à combinar .

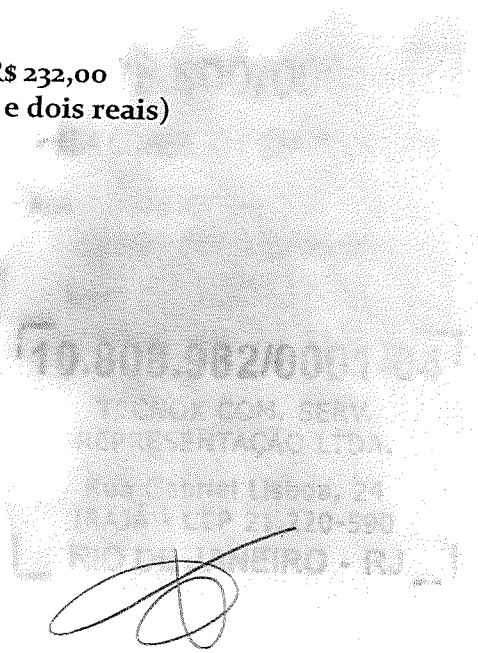

# Fotocromia

20  
fbs64

Nova Iguaçu, 13 de Agosto de 2013

À  
APM E.M. Jardim Nova Era.  
ATT : Dir. Ana Paula

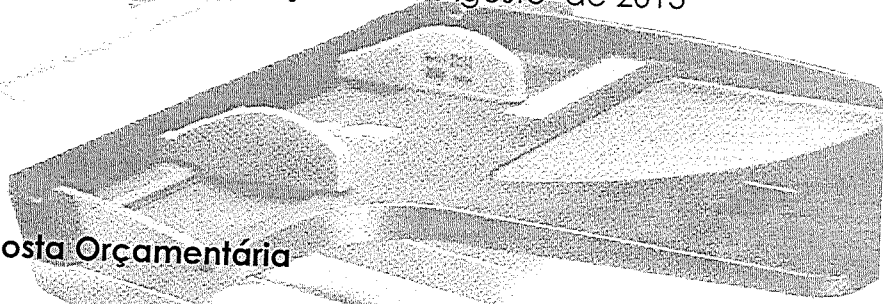

## Proposta Orçamentária

Conforme procedimento de nossa empresa segue, proposta dos produtos abaixo.

### Item 1: Material

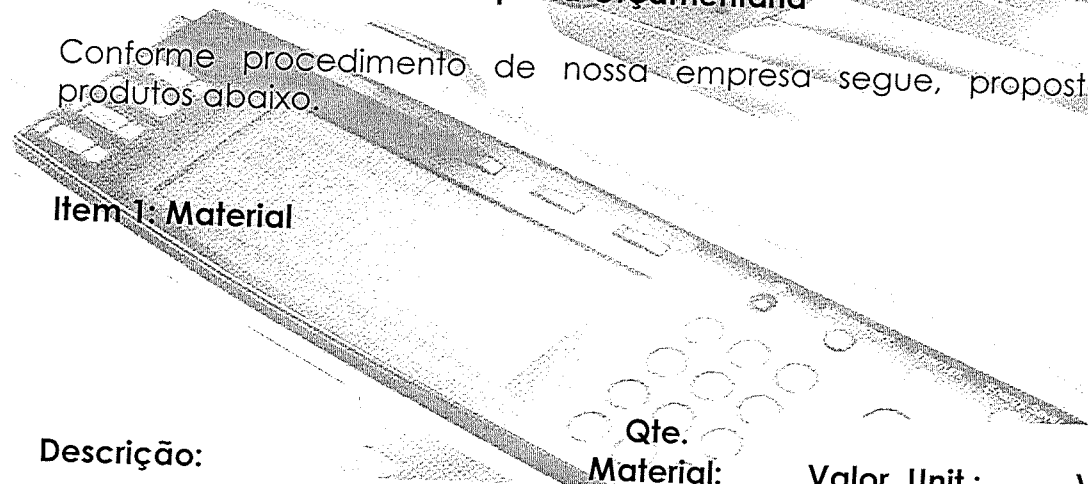

Descrição:	Qte.	Material:	Valor Unit.:	Valor Total:
Estabilizador Energy Lux – Mono 300Kva	02		R\$ 89,00	R\$ 178,00
Estabilizador Etermity 500VA	02		R\$ 127,00	R\$ 254,00
<b>Total:</b>				<b>R\$ 432,00</b>

- Entrega imediata.
- Forma de pagamento: à vista.
- Validade da proposta: 30 dias.

  
Mário José – Comercial

# Chadá Comércio e Serviços Ltda.

Rio de Janeiro, 02 de Agosto de 2013

À  
APM E.M. Jardim Nova Era  
A/C : Sra. Dir. Ana Paula.

## Proposta

Estamos enviando os valores para os serviços, conforme solicitado:

ESTAB. ETERMITY 500k VA	02	R\$ 129,20	R\$ 258,40
ESTAB ENERGY LUX 300k VA	02	R\$ 93,40	R\$ 186,80
		<b>Total :</b>	<b>R\$ 445,20</b>

Validade da proposta : 25 dias.  
Forma de pagamento : à vista.  
Entrega: à combinar.

02.478.800/0001-48

CHADÁ COMÉRCIO E SERVIÇOS LTDA

Rua Silveira Martins, 110 loja D

Catete - CEP: 22.210-440

RIO DE JANEIRO - RJ

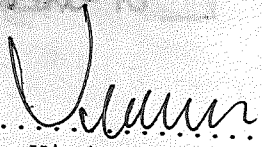
  
.....  
Vinicius Ligório

Rua Silveira Martins nº110 loja D - catete - RJ - CNPJ:02478800/0001-48-Insc.Est.86.059-991- Fone: 2205-3869/ Cep: 22.221-000

ff 66

# Movitec Material de escritório LTDA

Rua Ulisses Maciel, 27 - sala 105 centro - N.I - RJ Tel.2697-0215  
CNPJ:08.674.452/0001-30

À  
APM E. M. Jardim Nova Era.  
ATT.:Ana paula (direção)

## PROPOSTA

Segue Abaixo valores e condições para vossa escola:

Descrição	Quant.	Valor Unit.	Total
Estab. Etermity 500VA	02	R\$ 128,70	R\$ 257,40
Estab. Energy Lux300VA	02	R\$ 92,00	R\$ 184,00

**Total Geral:**  
**R\$441,40**

- Pagamento : à vista
- Prazo de entrega: 05 dias.
- Validade da proposta : 15 dias

Em 09 de Agosto de 2013.

Eraldo de Souza Felix

.....



# Fotocromia

Nova Iguaçu, 06 de Junho de 2013

À  
APM E.M. Jardim Nova Era.  
ATT : Dir. Ana Paula

## Proposta Orçamentária

Conforme procedimento de nossa empresa segue, proposta dos produtos abaixo.

### Item 1: Material

Descrição:	Qte.	Material:	Valor Unit.:	Valor Total:
Roçadeira a gasolina	01		R\$ 1 100,00	R\$ 1 100,00
<b>Total:</b>				<b>R\$ 1 100,00</b>

- Entrega imediata.
- Forma de pagamento: à vista.
- Validade da proposta: 30 dias.

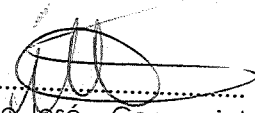
  
Mário José - Comercial

7/25/68

Rio de Janeiro, 04 de Junho de 2013.

À  
APM E.M. Jardim Nova Era  
ATT. Sra. Ana Paula (diretora).

**Assunto : Análise de orçamento**

Prezado Senhora diretora, segue abaixo orçamento para o produto, conforme sua solicitação:

Descrição:	Qtde.:	Valor Unit.:	Valor Total:
Roçadeira - gasolina	01	R\$ 1 230,00	R\$ 1230,00

**Valor Total : R\$ 1.230,00**  
(mil duzentos e trinta)

Validade da proposta : 05 dias  
Prazo de entrega : 15 dias  
Forma de pagamento : à combinar .

TECNOX GBR SIA  
REPRESENTAÇÃO LTDA  
CNPJ: 10.808.982/0001-04

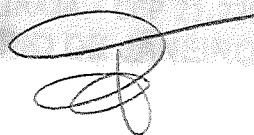

7/15/69

Melquizedeque Rocha C. de Oliveira.

Profissional na área de construção e reformas.

CPF: 09152456714 RG: 12781445-8

Autonomia junto ao INSS: 1674697874-6

Rua Acre 41 Ambaí – Nova Iguaçu - RJ

Tel. 7122-7055

Cliente: A.P.M. Escola Municipal Jardim Nova era

CNPJ: 01939254/0001-32

**Orçamento de prestação de serviços, incluso materiais e mão de obra.**

- Obras de melhoramentos na quadra de esportes. R\$ 2.000,00
  - Pintura interna de salas de aula, biblioteca e Positivo.
  - Pintura interna das salas da administração.
  - Pintura do corredor interno (fechado entre as grades).
  - Pintura do refeitório.
  - Melhoramentos no espaço do parquinho. R\$ 3.500,00
- } R\$ 1.000,00

**Valor total dos serviços: R\$ 6.500,00 (seis mil e quinhentos reais ).**

Melquizedeque Rocha C. de Oliveira

Sebastião Curty

Profissional na área de construção e reformas.

CPF: 56196890778 RG: 058828245 IFP

Autonomia junto ao INSS: 11715116040

Rua: Angai 250 – Parque Flora - Nova Iguaçu

Tel. 3793-7450

Cliente: Escola Municipal Jardim Nova era

**Orçamento de prestação de serviços, incluso materiais e mão de obra.**

- Obras de melhoramentos na quadra de esportes.
- Pintura interna de salas de aula, biblioteca e Positivo.
- Pintura interna das salas da administração.
- Pintura do corredor interno (fechado entre as grades).
- Pintura do refeitório.
- Melhoramentos no espaço do parquinho.

**Valor total dos serviços: R\$ 14.050,00 (quatorze mil e cinquenta reais).**

*Sebastião Curty*

*fls 70*

Adenir de Magalhães

Profissional na área de construção e reformas.

CPF: 05231341770 RG: 11477776-6

Autonomia junto ao INSS: 11361295001

Rua Harry Maier 283 Parque Flora Nova Iguaçu

Tel. 88377417 email: amdcurty@oi.com.br

Cliente: Escola Municipal Jardim Nova era

**Orçamento de prestação de serviços, incluso materiais e mão de obra.**

- Obras de melhoramentos na quadra de esportes.
- Pintura interna de salas de aula, biblioteca e Positivo.
- Pintura interna das salas da administração.
- Pintura do corredor interno (fechado entre as grades).
- Pintura do refeitório.
- Melhoramentos no espaço do parquinho.

**Valor total dos serviços: R\$ 11.300,00 (onze mil e trezentos reais).**

Adenir de Magalhães

Adenir de Magalhães

Profissional na área de construção e reformas.

CPF: 05231341770 RG: 11477776-6

Autonomia junto ao INSS: 11361295001

Rua Harry Maier 283 Parque Flora Nova Iguaçu

Tel. 88377417 email: amdcurty@oi.com.br

Cliente: Escola Municipal Jardim Nova era

**Orçamento de prestação de serviços, incluso materiais e mão de obra.**

- Obras de melhoramentos na quadra de esportes.
- Pintura interna de salas de aula, biblioteca e Positivo.
- Pintura interna das salas da administração.
- Pintura do corredor interno (fechado entre as grades).
- Pintura do refeitório.
- Melhoramentos no espaço do parquinho.

**Valor total dos serviços: R\$ 11.300,00 (onze mil e trezentos reais).**

Adenir de Magalhães

# ZELO J P Comércio de Artigos e

Papelaria e Bazar - Ltda ME -CNPJ=11.864.341/0001 - 21

Rua: José Alves de Freitas, 134 Lj. - Lt 01 Qd X Cabuçu - Nova Iguaçu- RJ - CEP= 26.291-203

## Orçamento.

Caneta Bic fina preta (cx. c/ 50 unid.) _____	R\$ 49.90
Fita polissil 48 x 48 (pcte. c/ 4 unid.) _____	R\$ 15.60
Grampo 26/ 6 (cx. c/ 5000 unid.) _____	R\$ 6.90
Emborrachado EVA sortido (pcte. c/ 10 unid.) _____	R\$ 25.00
Papel crepon sortido (bem. c/ 100 fls.) _____	R\$ 80.00
TNT cor sortidas ( bem. c/ 100 metros) _____	R\$ 150.00
Tinta guache 250 ml _____	R\$ 5.90
Livro ATA 100fls. _____	R\$ 19.90
Cartolina dupl a face sortida (pcte. c/ 20 fls.) _____	R\$ 16.00
Caixa Boxe polionda(pcte. c/ 10 unid.) _____	R\$ 37.25
Lápis de cor meio 12 cores (emb. c/ 12 cx.) _____	R\$ 31.20

Orçamento válido por trinta dias.

11.864.341/0001-21

ZELO J P COMÉRCIO ART. PAPEL E BAZAR  
LTDA-ME

R. José Alves de Freitas, 134 Lj. - Lt. 01 Qd. X

CABUÇU - CEP 26.291-203

NOVA IGUAÇU - RJ

# RJ BAZAR

2029

LTDA - CNPJ = 06.193.813/0001-21 - Rua: Virtude, 335 - Centro - Mesquita - RJ

## Orçamento

Caneta Bic fina preta (cx. c/ 50 unid.) _____	R\$ 52.90
Fita polissil 48 x 48 (pcte. c/ 4 unid.) _____	R\$ 16.90
Grampo 26/ 6 (cx. c/ 5000 unid.) _____	R\$ 7.90
Emborrachado EVA sortido (pcte. c/ 10 unid.) _____	R\$ 26.00
Papel crepon sortido (bem. c/ 100 fls.) _____	R\$ 81.90
TNT cor sortidas ( bem. c/ 100 metros) _____	R\$ 160.00
Tinta guache 250 ml _____	R\$ 6.90
Livro ATA 100fls. _____	R\$ 19.99
Cartolina dupl a face sortida (pcte. c/ 20 fls.) _____	R\$ 16.45
Caixa Boxe polionda(pcte. c/ 10 unid.) _____	R\$ 37.70
Lápis de cor meio 12 cores (emb. c/ 12 cx.) _____	R\$ 31.90

06.193.813/0001-21  
RJ BAZAR LTDA  
Rua: Virtude, 335 - Centro  
Mesquita - RJ

Orçamento válido por trinta dias.



# TID'S

E.E.C. MOURA BAZAR E PAPELARIA - LTDA.

CNPJ = 00.739.604/0001-54

Av. Gov. Amaral Peixoto, 156 - Apt. 201 e 202 - Centro- Nova Iguaçu CEP= 26.210-060

## Orçamento.

Caneta Bic fina preta (cx. c/ 50 unid.)	R\$ 52.90
Fita polissil 48 x 48 (pcte. c/ 4 unid.)	R\$ 17.60
Grampo 26/ 6 (cx. c/ 5000 unid.)	R\$ 7.90
Emborrachado EVA sortido (pcte. c/ 10 unid.)	R\$ 27.00
Papel crepon sortido (bem. c/ 100 fls.)	R\$ 82.00
TNT cor sortidas ( bem. c/ 100 metros)	R\$ 155.00
Tinta guache 250 ml	R\$ 6.90
Livro ATA 100fls.	R\$ 19.95
Cartolina dupl a face sortida (pcte. c/ 20 fls.)	R\$ 16.50
Caixa Boxe polionda(pcte. c/ 10 unid.)	R\$ 37.50
Lápis de cor meio 12 cores (emb. c/ 12 cx.)	R\$ 31.50

Orçamento válido por trinta dias.

00.739.604/0001-54  
E.E.C. MOURA BAZAR E PAPELARIA  
LTDA.  
Av. Gov. Amaral Peixoto, 156, 102 e 104, apt. 170  
101 e 103, Centro, N. Iguaçu, RJ, CEP: 26.210-060  
N. IGUAÇU - RJ

Série \_\_\_\_\_  
Número \_\_\_\_\_

Pago a: Serviço  
Pinturas  
Data: 10/07/13

Saldo Anterior \_\_\_\_\_

Total \_\_\_\_\_  
Este Cheque: 282,62  
Saldo \_\_\_\_\_

Comp Banco Agência DV C1 Conta C2 Série Cheque N.º C3  
001 001 0081 7 800 850092 4  
10 951-0 7 800 R\$ 282,62  
10835130

Pague por este cheque a quantia de Doiscentos e oitenta e dois reais e centavos acima

a \_\_\_\_\_ ou à sua ordem  
Nova Friburgo, 10 de julho de 2013

**BANCO DO BRASIL**  
NOVA FRIBURGO RJ  
00.000.000/0001.76  
ATENDIMENTO PJ

Anna Paula Teixeira dos Santos  
ASSOCIAÇÃO DE PAIS E MESTRES ESCOLA MUNIC. JARDI  
CNPJ 01.939.254/0001-32  
CLIENTE BANCARIO DESDE 07/1999  
Lequimete Silvestre Maia Martins



282,62

Série 850093

Pago a Melquíades de Oliveira

Data 10/07/13

Saldo Anterior Oliveira

Total Este Cheque 717,38

Saldo

Comp Banco Agência DV C1 Conta Cheque N.º C3 R\$ 717,38  
001 001 0081 7 3 10.851-0 850093 2  
001 001 0031 7 5 10.851-0 550093 2

Pague por este cheque a quantia de Setecentas e dezesseis reais e centavos acima  
a Melquíades de Oliveira ou à sua ordem  
Novo Iguacu, RJ de Julho de 2013.  
Anna Paula Teixeira dos Santos



NOVA IGUAÇU RJ  
00.000.000/0081.76  
ATENDIMENTO PJ  
AV GOV PORTELA 1274

ASSOCIAÇÃO DE PAIS E MESTRES ESCOLA MUNIC. JARDIM  
CLIENTE BANCARIO DESDE 07/1999

Leuzimete Silvestre Maria Martins



850093

Série

Número  
000004

Pago a

Feleceremia

Data

13/08/13

Saldo Anterior

Serviço

Total

Este Cheque

205,80

Saldo

Comp 001 Banco Agência DV C1 Contia Série C2 Cheque N.o C3  
 001 001 0081 7 3 10.851.0 7 800 850094  
 0001 0001 0001 7 5 10.851.0 7 800 850094

requer por este cheque a quantia de

Quarentos e cinco reais

e centavos acima

a Feleceremia

ou à sua ordem

Nova Iguaçu 13 de agosto de 2013



**BANCO DO BRASIL**

C.A. 000.000/0081.76  
 ATENDIMENTO PJ  
 AV GOV PORTELA 1274

ASSOCIAÇÃO DE PAIS E MESTRES ESCOLA MÚNIC. JARDI  
 CNPJ 01.939.254/0001-32  
 CLIENTE BANCÁRIO DESDE 07/1999

Anna Paula Teixeira dos S. Drummond  
 Regimete Silvestre Paiva Martins



205,80

Série 850095

Pago a Teleonomia

Data	13/08/13
Saldo Anterior	Compras
Total	
Este Cheque	432,00
Saldo	

Comp 001 001 001 Banco Agência DV C1 Conta C2 Série C3  
 001 001 001 0081 7 3 10.851.0 7 800 850095 9 R\$ #432,007  
 001 001 001 0081 7 3 10.851.0 7 800 850095 9

Paque por este cheque a quantia de Quatrocentos e trinta e dois reais e centavos acima

Teleonomia  
 ou à sua ordem

Nova Iguaçu, 13 de agosto de 2013.



NOVA IGUAÇU RJ  
 00.000.000/0081.76  
 ATENDIMENTO PJ  
 AV GOV PORTELA 1274

Anna Paula Teixeira dos S. Dummo  
 ASSOCIACAO DE PAIS E MESTRES ESCOLA MUNIC. JARDI  
 CNPJ 01.939.254/0001-32  
 CLIENTE BANCARIO DESDE 07/1999

Ruggineke Silvestre Pereira Martins



Fls 89



ESTADO DO RIO DE JANEIRO  
PREFEITURA DA CIDADE DE NOVA IGUAÇU  
SECRETARIA MUNICIPAL DE EDUCAÇÃO

fls 90

PARECER DO CONSELHO FISCAL

Conselho Fiscal aprovado em Assembléia Geral de  
11/ 10 / 2013 , conforme lavrado em Livro Ata  
às folhas nº. 10 .

A.P.M. da E.M. Jardim Nova Era alterada a denominação para E.M .Profª Dora Eulália de Souza Papaléo , segundo Lei nº 4270 de 07/05/13.

Município

Nova Iguaçu

A presente Prestação de contas foi submetida à consideração da Assembléia Geral Ordinária do dia 11/ 10 / 13. Sendo analisada e aprovada pelos Membros do Conselho Fiscal.

Nova Iguaçu, 11/ 10 / 13.

Assinaturas dos Membros do Conselho Fiscal

<u>Gabriela Neves B. Costa</u>	<u>Gabriela Neves B. Costa</u>	<u>professor IV</u>	<u>13/704315-1</u>
<b>Nome Legível</b>	<b>Assinatura</b>	<b>cargo ou Situação</b>	<b>Mat. ou RG</b>
<u>Mônica M<sup>te</sup> das Silveira</u>	<u>Mônica M<sup>te</sup> das Silveira</u>	<u>professor II</u>	<u>10/6935720</u>
<b>Nome Legível</b>	<b>Assinatura</b>	<b>cargo ou Situação</b>	<b>Mat. ou RG</b>
<u>Isisue Silva Bastos</u>	<u>Isisue Silva Bastos</u>	<u>Orientadora Pedagógica</u>	<u>10/696963-8</u>
<b>Nome Legível</b>	<b>Assinatura</b>	<b>cargo ou Situação</b>	<b>Mat. ou RG</b>
<u>Alla Valéria Fátis da Silva</u>	<u>Alla Valéria Fátis da Silva</u>	<u>Profª Educadora</u>	<u>10161.789-2</u>
<b>Nome Legível</b>	<b>Assinatura</b>	<b>cargo ou Situação</b>	<b>Mat. ou RG</b>
<u>Maria Fátima do Monte</u>	<u>Maria Fátima do Monte</u>	<u>Responsável</u>	<u>30.496.978-5</u>
<b>Nome Legível</b>	<b>Assinatura</b>	<b>cargo ou Situação</b>	<b>Mat. ou RG</b>
<u>Ana Paula maciel das sauzas</u>	<u>Ana Paula maciel das sauzas</u>	<u>Responsável</u>	<u>11860040-2</u>
<b>Nome Legível</b>	<b>Assinatura</b>	<b>cargo ou Situação</b>	<b>Mat. ou RG</b>

93

## SETOR FINANCEIRO

De: **Financeiro SEMED Nova Iguaçu** (financeiro.semed@hotmail.com)  
Enviada: sexta-feira, 29 de novembro de 2013 16:37:59  
Para: Jardim Nova Era (em.jardimnovaera@gmail.com)

*Estado do Rio de Janeiro  
Prefeitura da Cidade de Nova Iguaçu  
Secretaria Municipal de Educação  
Gestão Financeira*

Sr<sup>a</sup>. Diretora Geral,

Este setor solicita vosso comparecimento no mesmo no dia 03 de dezembro de 2013, de 9h as 12h, para o cumprimento de pendências referentes ao processo nº 2013/280380.

*Atenciosamente,  
Paola Peixoto*

**Secretaria Municipal de Educação de Nova Iguaçu**  
Setor Financeiro - Tel.: (21) 3764-3561

**OBS.: FAVOR CONFIRMAR O RECEBIMENTO DESTA E-MAIL.**