

2016/023250



Extrato conta corrente

A33V091059659935060  
09/03/2015 11:34:40

Cliente - Conta atual

Agência	81-7
Conta corrente	10851-0 APM ESC EST MUN JAR-PDDE
Período do extrato	12/2014

Lançamentos

Dt. movimento	Dt. balancete	Histórico	Documento	Valor R\$	Saldo
19/09/2014		Saldo Anterior			0,00 C
31/12/2014		SALDO			0,00 C

Há tarifas pendentes de cobrança. Total em 09/03/2015 R\$ 25,30. Sujeito à cobrança quando ocorrer saldo positivo na conta corrente. Procure sua agência.

Central de Atendimento BB  
4094 0001 / 0800 729 0001  
Para deficientes auditivos  
0800 729 0088

Transação efetuada com sucesso por: J7788037 ANNA PAULA TEIXEIRA DOS SANTOS.

Serviço de Atendimento ao Consumidor - SAC 0800 729 0722

Ouvidoria BB 0800 729 5678  
Para deficientes auditivos 0800 729 0088

Confere com o original

Anna Paula F. S. Drummond  
Diretora  
Mat. 1115  
e-mail: anna.paula@bb.com.br

09  
d

2016/023250



Extrato conta corrente

A33V091059659835062  
09/03/2015 11:35:02

Cliente - Conta atual

Agência 81-7  
Conta corrente 10851-0 APM ESC EST MUN JAR-PDDE  
Período do extrato 01/2015

Lançamentos

Dt. movimento	Dt. balancete	Histórico	Documento	Valor R\$	Saldo
19/09/2014		Saldo Anterior			0,00 C
31/01/2015		SALDO			0,00 C

Há tarifas pendentes de cobrança. Total em 09/03/2015 R\$ 25,30. Sujeito à cobrança quando ocorrer saldo positivo na conta corrente. Procure sua agência.

Central de Atendimento BB  
4004 0001 / 0800 729 0001  
Para deficientes auditivos  
0800 729 0088

Transação efetuada com sucesso por: J7788037 ANNA PAULA TEIXEIRA DOS SANTOS.

Serviço de Atendimento ao Consumidor - SAC 0800 729 0722

Ouvidoria BB 0800 729 5878  
Para deficientes auditivos 0800 729 0088

Confere com o original  
Ass: [Signature]  
[Signature]



Extrato conta corrente

2016/023250

A33V091059659835000  
09/03/2015 11:35:22

Cliente

Agência 81-7  
Conta 10851-0  
Período solicitado 02/2015

Lançamentos

Sem lançamentos no período

Transação efetuada com sucesso por: J7788037 ANNA PAULA TEIXEIRA DOS SANTOS

Serviço de Atendimento ao Consumidor - SAC 0800 729 0722

Ouvidoria BB 0800 729 5678  
Para deficientes auditivos 0800 729 0088

*Confere com o original*

SECRETARIA DE ECONOMIA  
FISCAL  
FISCALIA

2016/023250

11  
e

Extrato conta corrente

Cliente - Conta atual

Agência 81-7  
 Conta corrente 10851-0 APM ESC EST MUN JAR-PDDE  
 Período do extrato 03 / 2015

Lançamentos

Dt.	Dt.	Ag. origem	Lote	Histórico	Documento	Valor R\$	Saldo
				<b>balancete movimento</b>			
19/09/2014		0000	00000	000 Saldo Anterior			0,00 C
31/03/2015		0000	00000	000 S A L D O			0,00 C

OBSERVAÇÕES:

Há tarifas pendentes de cobrança. Total em 16/11/2015 R\$ 25,50. sujeito a cobrança quando ocorrer saldo positivo na conta corrente. Procure sua agência.

Confira como original

12  
A

Extrato conta corrente

2016/023250

Cliente - Conta atual

Agência 81-7  
Conta corrente 10851-0 APM ESC EST MUN JAR-PDDE  
Período do extrato 04 / 2015

Lançamentos

Dt.	Dt.	Ag. origem	Lote	Histórico	Documento	Valor R\$	Saldo
	balancete movimento						
30/09/2014		0000	00000	000 Saldo Anterior			0,00 C
30/04/2015		0000	00000	000 S A L D O			0,00 C

OBSERVAÇÕES:

Não existe pendência de cobrança. Total em 16/11/2015 R\$ 25,30. Sujeito à cobrança quando aparecer saldo positivo na conta corrente. Pesquise sua agência.

Confere com o original

*[Handwritten signature]*

13

Extrato conta corrente

Cliente - Conta atual

Agência 81-7  
 Conta corrente 10851-0 APM ESC EST MUN JAR-PDDE  
 Período do extrato 05 / 2015

Lançamentos

Dt.	Dt.	Ag. origem	Lote	Histórico	Documento	Valor R\$	Saldo
	balancete movimento						
18/09/2014		0000	00000	000 Saldo Anterior			0,00 C
31/05/2015		0000	00000	000 S A L D O			0,00 C

As tarifas pendentes de cobrança total em 16/11/2015 são de R\$ 25,00. Sujeito à cobrança quando ocorrer saldo positivo na conta corrente. Procure sua agência.

*Confere com o original*

Anna Paula T. dos S. Dinmond  
 Diretora Ger  
 Mat. 11/853.672-

14  
e

Extrato conta corrente

2015 / 023250

Cliente - Conta atual

Agência 81-7  
Conta corrente 10851-0 APM ESC EST MUN JAR-PDDE  
Período do extrato 06 / 2015

Lançamentos

DI	Dt.	Ag. origem	Lote	Histórico	Documento	Valor R\$	Saldo
	balancete movimento						
19/06/2014		0000	00000	000 Saldo Anterior			0,00 C
30/06/2015		0000	00000	000 S A L D O			0,00 C

De taxas pendentes de cobrança. Total em 16/11/2015 R\$ 35,30. Sugere-se a cobrança quando ocorrer saldo positivo na conta corrente. Procure sua agência.

Confira com o original

Anna Carolina S. dos S. Diniz  
Diretora de Crédito  
Estr. 11000-000, CTB 16-PON, ...

2016/023250

15  
C

Extrato conta corrente

Cliente - Conta atual

Agência 81-7  
Conta corrente 10851-0 APM ESC EST MUN JAR-PCDE  
Período do extrato 07 / 2015

Lançamentos

Dt.	Dt.	Ag. origem	Lote	Histórico	Documento	Valor R\$	Saldo
				balancete movimento			
19/09/2014		0000	00000	000 Saldo Anterior			0,00 0
31/07/2015		0000	00000	000 S A L D O			0,00 0

Reutilizar pendentes de cobrança. Total em 16/11/2015 R\$ 25,58. Sujunto a cobrança quando ocorrer saldo positivo na conta corrente. Fazer sua agência.

Confere com o original

Assinado digitalmente por [nome] em 16/11/2015 16:45



16

Extrato conta corrente

2 0 1 6 / 0 2 3 2 5 0

*[Handwritten mark]*

Cliente - Conta atual

Agência 01-7  
Conta corrente 10851-0 APM ESC EST MUN JAR-PDDE  
Período do extrato 08 / 2015

Lançamentos

DT.	DT.	Ag. origem	Lote	Histórico	Documento	Valor R\$	Saldo
	balancete movimento						
18/08/2014		0000	00000	000 Saldo Anterior			0,00 C
31/08/2015		0000	00000	000 S A L D O			0,00 C

As tarifas pendentes de cobrança total em 18/11/2015 são 25,90. Sujeito a cobrança quando ocorrer saldo positivo na conta corrente. Procure sua agência.

*Confere com original*

*[Handwritten signature]*  
S. Diniz  
[Stamp]

17  
A

Extrato conta corrente

2016/023250

Cliente - Conta atual

Agência 81-7  
Conta corrente 10851-0 APM ESC EST MUN JAR-PDDE  
Período do extrato 09 / 2015

Lançamentos

Dt.	Dt.	Ag. origem	Lote	Histórico	Documento	Valor R\$	Saldo
	balanço						
19/09/2014	movimento	0000	00000	000 Saldo Anterior			0,00 C
30/09/2015		0000	00000	000 SALDO			0,00 C

Há tarifas pendentes de cobrança. Total em 16/11/2015 R\$ 25,30. Sujeito a cobrança quando ocorrer saldo positivo na conta corrente. Procure sua agência.

confira com o original

Assinatura e rubrica  
[Signature]

18  
e

2016 / 023250

Extrato conta corrente

Cliente - Conta atual

Agência 81-7  
 Conta corrente 10851-0 APM ESC EST MUN JAR-PDDE  
 Período do extrato 10 / 2015

Lançamentos

Dt.	Dt.	Ag. origem	Lote	Histórico	Documento	Valor R\$	Saldo
	balancete movimento						
19/09/2014		0000	00000	000 Saldo Anterior			0,00 C
31/10/2015		0000	00000	000 SALDO			0,00 C

NS tarifas pendentes de cobrança. Total em 16/11/2015 R\$ 28,30. Sujeito à cobrança quando ocorrer saldo positivo na conta corrente. Procure sua agência.

Confere com o original

16/11/2015 16:45

19  
AB

Agência 0081-7 Conta corrente 10851-0

Senha da conta \*\*\*\*\*

2 0 1 6 / 0 2 3 2 5 0

Cliente - Conta atual

Agência 81-7  
Conta corrente 10851-0 APM ESC EST MUN JAR-PDDE  
Período do extrato 11 / 2015

Lançamentos

Dt.	DL	Ag. origem	Lote	Histórico	Documento	Valor R\$	Saldo
	balanete movimento						
19/09/2014		0000	00000	000 Saldo Anterior			0,00 C
30/11/2015		0000	00000	000 S A L D O			0,00 C

Na tarifas pendentes de cobrança. Total em 16/12/2015 R\$ 25,50. Sujeito à cobrança quando ocorrer saldo positivo na conta corrente. Promova sua agência.

Confere com o original

Assinado digitalmente por [Assinatura] em 16/12/2015 07:41

20  
A

Agência 0051-7 | Conta corrente 10851-0

2 016 / 02 3250

Cliente - Conta atual

Agência 81-7  
Conta corrente 10851-0 APM ESC EST MUN JAR-PDDE  
Período do extrato 12 / 2015

Lançamentos

Dt.	Dt.	Ag. origem	Lote	Histórico	Documento	Valor R\$	Saldo
	balancete						
19/09/2014	movimento	0000	00000	000 Saldo Anterior			0,00 C
31/12/2015		0000	00000	999 SALDO			0,00 C

OBSERVAÇÕES:

Há tarifas pendentes de cobrança. Total em 04/01/2016 R\$ 25,30. Sujeito à cobrança quando ocorrer saldo positivo na conta corrente. Por favor, em agência.

Confere com o original  
Diretor  
MAR 1 2016

21



Extrato poupança

2011/023250  
A33V091059869835072  
09/03/2015 11:40:30

**Cliente**  
 Agência 81-7  
 Conta 10851-0 APM ESC EST MUN JAR-PDD  
 Período 12/2014  
**POUPANÇA-OURO DIÁRIA**  
 Variação 51  
 Outras condições CTA. RESGATE AUT., PESS.JURIDICA, EXTR. NAO REM

**Lançamentos**

Dt. lançamento	Dt. base	Histórico	Ag. origem	Documento	Valor
30/11		Saldo ant.			0,00 C

**Saldos**  
**SALDO** 0,00 C

Central de atendimento BB  
 4004 0001 / 0800 729 0001  
 Para deficientes auditivos  
 0800 729 0088.  
 Após a MP 567/2012, atentar para as variações  
 da poupança, ao movimentá-la.

Transação efetuada com sucesso por: J7788037 ANNA PAULA TEIXEIRA DOS SANTOS.

Serviço de Atendimento ao Consumidor - SAC 0800 729 0722

Ouvidoria BB 0800 729 5678  
 Para deficientes auditivos 0800 729 0088

*Confere com  
o original*

Anna Paula Teixeira dos Santos  
 Diretora  
 Matr. 111880372

22  
A



Extrato poupança

2016 / 02 31/12  
A33V094359659835073  
09/03/2015 11:41:23

**Cliente**

Agência 81-7  
Conta 10881-0 APM ESC EST MUN JAR-PDD  
Período 01/2015

**POUPANÇA-OURO DIÁRIA**

Varição 51  
Outras condições CTÁ. RESGATE AUT., PESS.JURIDICA, EXTR. NAO REM

**Lançamentos**

Dt. lançamento	Dt. base	Histórico	Ag. origem	Documento	Valor
31/12		Saldo ant.			0,00 C

**Saldos**

<b>SALDO</b>					0,00 C
--------------	--	--	--	--	--------

Central de atendimento BB  
4004 0001 / 0800 729 0001  
Para deficientes auditivos  
0800 729 0088.  
Após a MP 567/2012, atentar para as variações  
da poupança, ao movimentá-la.

Transação efetuada com sucesso por: J7788037 ANNA PAULA TEIXEIRA DOS SANTOS.

Serviço de Atendimento ao Consumidor - SAC 0800 729 0722

Ouvidoria BB 0800 729 5678

Para deficientes auditivos 0800 729 0088

Confere com o original

Anna Paula Teixeira dos Santos  
08/03/2015 11:41:23



Extrato poupança

2 0 1 6 / 0 2 3 2 5 0

A33V091059659835075  
09/03/2015 11:42:32

**Cliente**

Agência 81-7  
Conta 10851-0 APM ESC EST MUN JAR-PDD  
Período 02/2015

**POUPANÇA-OURO DIÁRIA**

Varição 51  
Outras condições CTA, RESGATE AUT., PESS.JURIDICA, EXTR. NAO REM

**Lançamentos**

Dt. lançamento	Dt. base	Histórico	Ag. origem	Documento	Valor
31/01		Saldo ant.			0,00 C

**Saldos**

<b>SALDO</b>					0,00 C
--------------	--	--	--	--	--------

Central de atendimento BB  
4004 0001 / 0800 729 0001  
Para deficientes auditivos:  
0800 729 0088.  
Após a MP 567/2012, atentar para as variações  
da poupança, ao movimentá-la.

Transação efetuada com sucesso por: J788037 ANNA PAULA TEIXEIRA DOS SANTOS.

Serviço de Atendimento ao Consumidor - SAC 0800 729 0722

Ouvidoria BB 0800 729 5678  
Para deficientes auditivos 0800 729 0088

*Confere com o original*

*Assinatura*



2016/023250

24

A33D161600176394073  
16/11/2015 16:49:16



### Extrato poupança

#### Cliente

Agência 81-7  
 Conta 10851-0 APM ESC EST MUN JAR-PDD  
 Período 05/2015

#### POUPANÇA-OURO DIÁRIA

Varição 51  
 Outras condições 000000000000000000, . 00000000000000

#### Lançamentos

Dt. lançamento	Dt. base	Histórico	Ag. origem	Documento	Valor
30/04		Saldo ant.			0,00 C

#### Saldos

SALDO					0,00 C
-------	--	--	--	--	--------

Poupança premia clientes BB.

Saiba mais em [www.bb.com.br/poupancapremiada](http://www.bb.com.br/poupancapremiada)

Transação efetuada com sucesso por: J7788037 ANNA PAULA TEIXEIRA DOS SANTOS.

Serviço de Atendimento ao Consumidor - SAC 0800 728 0722

Ouvidoria BB 0800 728 5678

Para deficientes auditivos 0800.729.0088

*Confere com o original*

ANNA PAULA TEIXEIRA DOS SANTOS  
CPF: 037.200.000-00  
Assinatura

16/11/2015 16:49

2016/023250

25

*[Handwritten mark]*



### Extrato poupança

A33D161600176394074  
16/11/2015 16:49:40

#### Cliente

Agência 81-7  
Conta 10851-0 APM ESC EST MUN JAR-PDD  
Período 06/2015

#### POUPANÇA-OURO DIÁRIA

Variação 51  
Outras condições 000000000000000000, 00000000000000

#### Lançamentos

Dt. lançamento	Dt. base	Histórico	Ag. origem	Documento	Valor
31/05		Saldo ant.			0,00 C

#### Saldos

<b>SALDO</b>					<b>0,00 C</b>
--------------	--	--	--	--	---------------

Poupança premia clientes BB.  
Saiba mais em [www.bb.com.br/poupancapremiada](http://www.bb.com.br/poupancapremiada)

Transação efetuada com sucesso por: J7788037 ANNA PAULA TEIXEIRA DOS SANTOS.

Serviço de Atendimento ao Consumidor - SAC 0800 729 0722

Ouvidoria BB 0800 729 5678  
Para deficientes auditivos 0800 729 0088

*Confira com o original*

*[Handwritten signature]*

26  
D



### Extrato poupança

A33D181800176394075  
16/11/2015 16:50:06

#### Cliente

Agência 81-7  
Conta 10851-0 APM ESC EST MUN JAR-PDD  
Período 07/2015

#### POUPANÇA-OURO DIÁRIA

Variação 51  
Outras condições 000000000000000000, 00000000000000

#### Lançamentos

Dt. lançamento	Dt. base	Histórico	Ag. origem	Documento	Valor
30/06		Saldo ant.			0,00 C

#### Saldos

<b>SALDO</b>					0,00 C
--------------	--	--	--	--	--------

Poupança premia clientes BB.  
Saiba mais em [www.bb.com.br/poupancapremiada](http://www.bb.com.br/poupancapremiada)

Transação efetuada com sucesso por: J7786037 ANNA PAULA TEIXEIRA DOS SANTOS.

Serviço de Atendimento ao Consumidor - SAC 0800 729 0722

Ouvidoria BB 0800 729 5678  
Para deficientes auditivos 0800 729 0088

*Confere com o original*

Anna Paula T. dos S. Ormendi  
Diretora Geral  
Mat. 11/300.672-3-PD

2016/023250

27  
#

A33D161600176394076  
16/11/2015 16:50:10

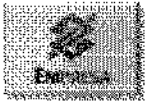

### Extrato poupança

#### Cliente

Agência	81-7
Conta	10851-0 APM ESC EST.MUN JAR-PDD
Período	08/2015

#### POUPANÇA-OURO DIÁRIA

Varição	51
Outras condições	000000000000000000, 00000000000000

#### Lançamentos

Dt. lançamento	Dt. base	Histórico	Ag. origem	Documento	Valor
31/07		Saldo ant.			0,00 C

#### Saldos

<b>SALDO</b>					<b>0,00 C</b>
--------------	--	--	--	--	---------------

Poupança premia clientes BB.  
Saiba mais em [www.bb.com.br/poupancapremiada](http://www.bb.com.br/poupancapremiada)

Transação efetuada com sucesso por: J7788037 ANNA PAULA TEIXEIRA DOS SANTOS.

Serviço de Atendimento ao Consumidor - SAC 0800 729 0722

Ouvidoria BB 0800 729 5878

Para deficientes auditivos 0800 729 0086

*Confira com o original*

L. Anna Paula T. de S. Duarte  
Diretora-geral  
At.Mat. 11/083.872  
16/11/2015 16:50

2016/02 250 28



### Extrato poupança

A33D161600176394077  
16/11/2015 18:50:21

#### Clientes

Agência	81-7
Conta	10851-0 APM ESC EST MLN JAR-PDD
Período	09/2015

#### POUPANÇA-OURO DIÁRIA

Variação	51
Outras condições	000000000000000000, 00000000000000

#### Lançamentos

Dt. lançamento	Dt. base	Histórico	Ag. origem	Documento	Valor
31/08		Saldo ant.			0,00 C

#### Saldos

SALDO					0,00 C
-------	--	--	--	--	--------

Poupança premia clientes BB.  
Saiba mais em [www.bb.com.br/poupancapremiada](http://www.bb.com.br/poupancapremiada)

Transação efetuada com sucesso por: J7788037 ANNA PAULA TEIXEIRA DOS SANTOS.

Serviço de Atendimento ao Consumidor - SAC 0800 729 0722

Ouvidoria BB 0800 729 5678  
Para deficientes auditivos 0800 729 0088

*Confere com o original*

29  
A

2016/023250

A33D161600176394079  
16/11/2015 16:50:32



### Extrato poupança

#### Ciente

Agência 81-7  
 Conta 10851-0 APM ESC EST MUN JAR-PDD  
 Período 10/2015

#### POUPANÇA-OURO DIÁRIA

Variação 51  
 Outras condições 000000000000000000,000000000000

#### Lançamentos

Dt. lançamento	Dt. base	Histórico	Ag. origem	Documento	Valor
30/09		Saldo ant.			0,00 C

#### Saldos

<b>SALDO</b>					<b>0,00 C</b>
--------------	--	--	--	--	---------------

Poupança premia clientes BB.  
 Saiba mais em [www.bb.com.br/poupancapremiada](http://www.bb.com.br/poupancapremiada)

Transação efetuada com sucesso por: J7768037 ANNA PAULA TEIXEIRA DOS SANTOS.

Serviço de Atendimento ao Consumidor - SAC 0800 729 0722

Ouvidoria BB 0800 729 5678  
 Para deficientes auditivos 0800 729 0088

*Confere com o original*

*[Handwritten signature]*

30



A331160746080158011  
18/12/2015 08:30:21

**Cliente**

Agência 81-7  
Conta 10851-0 APM ESC EST MUN JAR-PDD  
Período 11/2015

**POUPANÇA-OURO DIÁRIA**

Variação 51  
Outras condições 000000000000000000, 00000000000000

**Lançamentos**

Dt. lançamento	Dt. base	Histórico	Ag. origem	Documento	Valor
31/10		Saldo ant.			0.00 C

**Saldos**

SALDO 0.00 C

Poupança própria cliente BB.  
Saiba mais em [www.bb.com.br/poupancaempreitada](http://www.bb.com.br/poupancaempreitada)

Transação efetuada com sucesso por: J7788037 ANNA PAULA TEIXEIRA DOS SANTOS.

Serviço de Atendimento ao Consumidor - SAC 0800 729 0722

Ouvidoria BB 0800 729 5678  
Para deficientes auditivos 0800 729 0088

Confere com o original

Anna Paula T. dos S. Damasceno  
Diretora  
Mat. 113548.0111

BBDTVM - CNPJ nº 30.822.938/0001-69  
 Praça XV de Novembro, 20 - 3º andar  
 CEP 20010-010 - Rio de Janeiro (RJ)  
 bbdsvm@bb.com.br

2016 / 023250

31  
C

Nome do cliente <b>APM ESC EST MUN JAR-PDDE</b>		Conta nº/dv <b>00.010.851-0</b>	
CPF/CNPJ <b>01.939.254/0001-32</b>	Extrato/Folha <b>001/01</b>	Data emissão <b>02/01/2015</b>	Mês de referência <b>DEZEMBRO/2014</b>

**S. PÚBLICO SUPREMO - CNPJ: 04.288.966/0001-27**

Data	Histórico	Valor	IR	IOF	Quantidade de Cotas	Valor da Cota	Rend. Liq. (*)
26/11/2014	SALDO ANTERIOR	39,84	0,00	0,00	14,240893	2,797304670	0,00
31/12/2014	SALDO ATUAL	40,08	0,00	0,00	14,240893	2,814204259	0,00

(\*) refere-se ao valor do rendimento auferido deduzidos os impostos.

VARIACÃO DA COTA		
EM	28/11/2014:	2,797304670
EM	31/12/2014:	2,814204259
RENTABILIDADES (%)		
Mês	:	0,8041 %
Ano	:	6,4619 %
Últimos 12 meses	:	6,4619 %

RESUMO DO MÊS		VALORES
HISTÓRICO		
SALDO ANTERIOR		39,84
APLICAÇÕES (+)		0,00
RESGATES (-)		0,00
IMPOSTO DE RENDA (-)		0,00
IOF (-)		0,00
RENDIMENTO BRUTO (+)		0,24
SALDO ATUAL =		40,08



2016/02325032

Nome do cliente <b>APM ESC EST MUN JAR-PDDE</b>		Conta nº/dv <b>00.010.851-0</b>	
CPF/CNPJ <b>01.939.254/0001-32</b>	Extrato/Folha <b>001/01</b>	Data emissão <b>02/02/2015</b>	Mês de referência <b>JANEIRO/2015</b>

**S PUBLICO SUPREMO - CNPJ 04.288.966/0001-27**

Data	Histórico	Valor	IR	IOF	Quantidade de Cotas	Valor da Cota	Rend. Líq. (*)
31/12/2014	SALDO ANTERIOR	40,08	0,00	0,00	14,240993	2,814204259	0,00
30/01/2015	SALDO ATUAL	40,31	0,00	0,00	14,240993	2,830742052	0,00

(\*) refere-se ao valor do rendimento auferido deduzidos os impostos.

**VARIACÃO DA COTA**

EM	31/12/2014:	2,814204259
EM	30/01/2015:	2,830742052

**RENTABILIDADES (%)**

Mês	:	0,5876 %
Ano	:	0,5876 %
Últimos 12 meses	:	6,5688 %

**RESUMO DO MÊS**

HISTÓRICO	VALORES
SALDO ANTERIOR	40,08
APLICAÇÕES (+)	0,00
RESGATES (-)	0,00
IMPOSTO DE RENDA (-)	0,00
IOF (-)	0,00
RENDIMENTO BRUTO (+)	0,23
SALDO ATUAL =	40,31

**S PUBLICO SUPREMO**

A Instrução nº 522, de 08.05.2012, da CVM-Comissão de Valores Mobiliários, estabeleceu a confecção e disponibilização aos cotistas do relatório de Demonstração de Desempenho dos fundos não destinados a Investidores Qualificados. Dessa forma, informamos que o referido documento encontra-se à disposição para consulta na página de cada fundo no site do Banco do Brasil - [www.bb.com.br / investimentos / fundos de investimento](http://www.bb.com.br/investimentos/fundosdeinvestimento).

*Confere com o original*

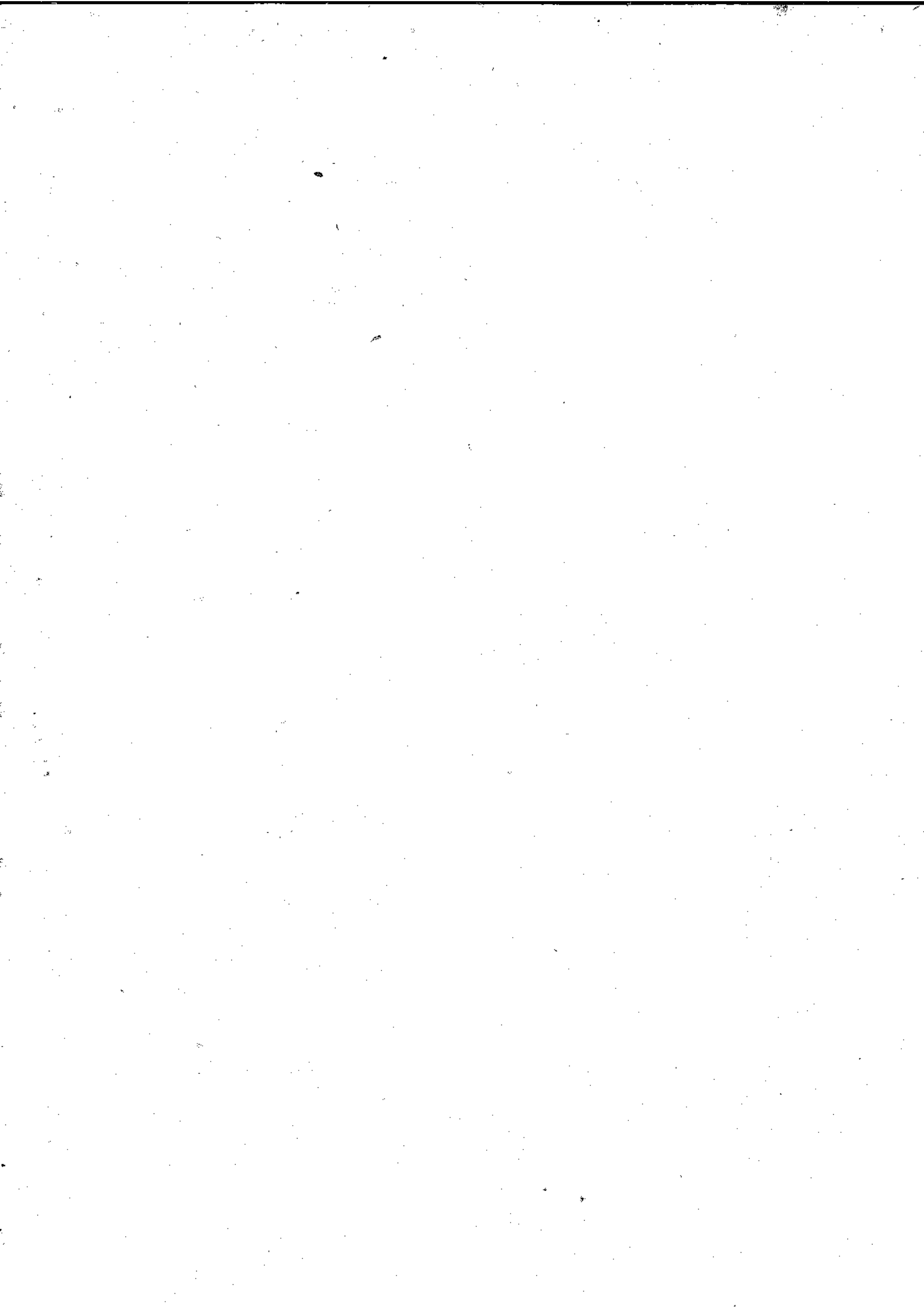

BBDTVM - CNPJ nº 30.822.936/0001-69  
 Praça XV de Novembro, 20 - 3º andar  
 CEP 20010-010 - Rio de Janeiro (RJ)  
 bbdtvm@bb.com.br

 33  

Nome do cliente		Conta nº/dv	
APM ESC EST MUN JAR PDDE		00.010.851-0	
CPF/CNPJ	Extrato/Folha	Data emissão	Mes de referência
01.939.254/0001-32	001/01	02/03/2015	FEVEREIRO/2015

S. PÚBLICO SUPREMO CNPJ 04.268.966/0001-23

Data	Histórico	Valor	IR	IOF	Quantidade de Cotas	Valor da Cota	Rend. Líq. (*)
30/01/2015	SALDO ANTERIOR	40,31	0,00	0,00	14,240993	2,830742052	0,00
27/02/2015	SALDO ATUAL	40,52	0,00	0,00	14,240993	2,845636360	0,00

(\*) refere-se ao valor do rendimento auferido deduzidos os impostos.

**RESUMO DO MÊS**

VARIÇÃO DA COTA		
EM	30/01/2015:	2,830742052
EM	27/02/2015:	2,845636360

RENTABILIDADES (%)		
Mês	:	0,5261 %
Ano	:	1,1169 %
Últimos 12 meses	:	6,6356 %

HISTÓRICO	VALORES
SALDO ANTERIOR	40,31
APLICAÇÕES (+)	0,00
RESGATES (-)	0,00
IMPOSTO DE RENDA (-)	0,00
IOF (-)	0,00
RENDIMENTO BRUTO (+)	0,21
SALDO ATUAL =	40,52

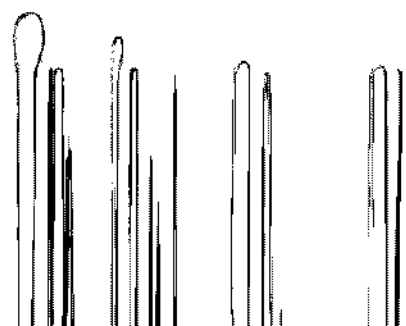

BBDTVM - CNPJ nº 30.822.936/0001-69  
Praça XV de Novembro, 20 - 3º andar  
CEP 20010-010 - Rio de Janeiro (RJ)  
bbdtvm@bb.com.br

2016 / 023250

Nome do cliente: APM ESC EST MUN JAR-PODE      Conta nº/dv: 00.010.851-0

CPF/CNPJ: 01.939.254/0001-32      Extrato/Folha: 001/01      Data emissão: 01/04/2015      Mês de referência: MARÇO/2015

S FUNDI TCO SUPHEMO      CNPJ: 04.200.906/0001-27

Data	Histórico	Valor	IR	IOF	Quantidade de Cotas	Valor da Cota	Rend. Liq. (*)
27/02/2015	SALDO ANTERIOR	40,52	0,00	0,00	14,240893	2,845836360	0,00
31/03/2015	SALDO ATUAL	40,80	0,00	0,00	14,240993	2,865023486	0,00

(\*) refere-se ao valor do rendimento auferido deduzidos os impostos.

**VARIÇÃO DA COTA**

EM	27/02/2015:	2,845836360
EM	31/03/2015:	2,865023486

**RENTABILIDADES (%)**

Mês	: 0,6812 %
Ano	: 1,8068 %
Últimos 12 meses	: 6,6718 %

**RESUMO DO MÊS**

HISTÓRICO	VALORES
SALDO ANTERIOR	40,52
APLICAÇÕES (+)	0,00
RESGATES (-)	0,00
IMPOSTO DE RENDA (-)	0,00
IOF (-)	0,00
RENDIMENTO BRUTO (+)	0,28
SALDO ATUAL =	40,80

BBDTVM - CNPJ nº 30.822.936/0001-69  
 Praça XV de Novembro, 20 - 3º andar  
 CEP 20010-010 - Rio de Janeiro (RJ)  
 bbdvfm@bb.com.br

Extrato mensal para simples verificação  
**2016/023250**

Nome do cliente <b>APM ESC EST MUN JAR PDDE</b>		Conta nº/dv <b>00.010.851-0</b>	
CPF/CNPJ <b>01.939.254/0001-32</b>	Extrato/Folha <b>001/01</b>	Data emissão <b>04/05/2015</b>	Mês de referência <b>ABRIL/2015</b>

**S. PÚBLICO SUPREMO CNPJ 04.288.966/0001-27**

Data	Histórico	Valor	IR	IOF	Quantidade de Cotas	Valor da Cota	Rend. Liq. (*)
31/03/2015	SALDO ANTERIOR	40,80	0,00	0,00	14,240993	2,865023486	0,00
30/04/2015	SALDO ATUAL	41,06	0,00	0,00	14,240993	2,882919634	0,00

(\*) refere-se ao valor do rendimento auferido deduzidos os impostos.

**VARIACÃO DA COTA**

EM	31/03/2015:	2,865023486
EM	30/04/2015:	2,882919634

**RENTABILIDADES (%)**

Mês	0,6246 %
Ano	2,4417 %
Últimos 12 meses	7,0062 %

**RESUMO DO MÊS**

HISTÓRICO	VALORES
SALDO ANTERIOR	40,80
APLICAÇÕES (+)	0,00
RESCATES (-)	0,00
IMPOSTO DE RENDA (-)	0,00
IOF (-)	0,00
RENDIMENTO BRUTO (+)	0,26
SALDO ATUAL =	41,06

Confere com o original

Anna Carolina T. dos S. Diniz  
 Diretora de FI  
 Mat. 11/023.57100-101

BBDTVM - CNPJ nº 30.822.936/0001-69  
Praça XV de Novembro, 20 - 3º andar  
CEP 20010-010 - Rio de Janeiro (RJ)  
bbdtvm@bb.com.br

Fundos de Investimento  
Extrato mensal para simples investidores

2016/02325

Nome do cliente: **APM ESC EST MUN JAR-PDDE**

CPF/CNPJ: **01.939.254/0001-32** Extrato/Página: **001/01** Data emissão: **01/08/2015** Conta nº/dv: **00.010.851-0**

Mês de referência: **MAIO/2015**

**S PÚBLICO SUPREMO** CNPJ: **04.288.968/0001-27**

Data	Histórico	Valor	IR	IOF	Quantidade de Cotas	Valor da Cota	Rend. Líq. (*)
30/04/2015	SALDO ANTERIOR	41,06	0,00	0,00	14,240983	2,882919634	0,00
29/05/2015	COBRANCA DE IR	0,00	0,30	0,00	0,103379	2,901840422	1,19
	APLICACAO 25/07/2014	0,00	0,30	0,00	0,103379	2,901840422	1,19
29/05/2015	SALDO ATUAL	41,03	0,00	0,00	14,137614	2,901840422	0,00

(\*) refere-se ao valor do rendimento auferido deduzidos os impostos.

**VARIACÃO DA COTA**

EM	30/04/2015:	2,882919634
EM	29/05/2015:	2,901840422

**RENTABILIDADES (%)**

Mês	:	0,6597 %
Ano	:	3,1176 %
Últimos 12 meses	:	7,1483 %

**RESUMO DO MÊS**

HISTÓRICO	VALORES
SALDO ANTERIOR	41,06
APLICAÇÕES	(1)
RESCATES	(-)
IMPOSTO DE RENDA	(-)
IOF	(-)
RENDIMENTO BRUTO	(1)
SALDO ATUAL	= 41,03

Confere com o

BBDTVM - CNPJ nº 30.822.936/0001-69  
Praça XV de Novembro, 20 - 3º andar  
CEP 20010-010 - Rio de Janeiro (RJ)  
bbdtvm@bb.com.br

2010/023250  
Extrato mensal para simples verificação

Nome do cliente <b>APM ESC EST MUN JAR-PDDE</b>		Conta nº/dv <b>00.010.851-0</b>	
CPF/CNPJ <b>01.939.254/0001-32</b>	Extrato/Folha <b>001/01</b>	Data emissão <b>01/07/2015</b>	Mês de referência <b>JUNHO/2015</b>

**S PUBLICO SUPREMO CNPJ: 04.288.966/0001-27**

Data	Histórico	Valor	IR	IOF	Quantidade de Cotas	Valor da Cota	Rend. Líq. (*)
29/05/2015	SALDO ANTERIOR	41,03	0,00	0,00	14,137614	2,901940422	0,00
30/06/2015	SALDO ATUAL	41,32	0,00	0,00	14,137614	2,922979710	0,00

(\*) refere-se ao valor do rendimento auferido deduzidos os impostos.

**RESUMO DO MÊS**

VARIÇÃO DA COTA		
EM	29/05/2015:	2,901940422
EM	30/06/2015:	2,922979710
RENTABILIDADES (%)		
Mês	:	0,7250 %
Ano	:	3,8662 %
Últimos 12 meses	:	7,3879 %

HISTÓRICO	VALORES
SALDO ANTERIOR	41,03
APLICAÇÕES ( )	0,00
RESGATES (-)	0,00
IMPOSTO DE RENDA (-)	0,00
IOF (-)	0,00
RENDIMENTO BRUTO ( )	0,29
SALDO ATUAL =	41,32

*Confere com o original*

Assinado eletronicamente  
em 01/07/2015 às 14:00:00  
por [Assinatura]

BBDTVM - CNPJ nº 30.822.936/0001-69  
Praça XV de Novembro, 20 - 3º andar  
CEP 20010-010 - Rio de Janeiro (RJ)  
bbdtvm@bb.com.br

2016/023250

Nome do cliente		Conta nº/dv	
APM ESC EST MUN JAR-PDDE		00.010.851-0	
CPF/CNPJ	Extrato/Folha	Data emissão	Mês de referência
01.939.254/0001-32	001/01	09/08/2015	JULHO/2015

S PUBLICO SUPREMO CNPJ 04.289.968/0001-27

Data	Histórico	Valor	IR	IOF	Quantidade de Cotas	Valor da Cota	Rend. Liq. (*)
30/06/2015	SALDO ANTERIOR	41,32	0,00	0,00	14,137614	2,922979710	0,00
31/07/2015	SALDO ATUAL	41,66	0,00	0,00	14,137614	2,946477099	0,00

(\*) refere-se ao valor do rendimento auferido deduzidos os impostos.

VARIACÃO DA COTA			RESUMO DO MÊS	
EM	30/06/2015:	2,922979710	<b>HISTÓRICO</b>	<b>VALORES</b>
EM	31/07/2015:	2,946477099	SALDO ANTERIOR	41,32
			APLICAÇÕES	( ) 0,00
			RESGATES	(-) 0,00
			IMPOSTO DE RENDA	(-) 0,00
			IOF	(-) 0,00
			RENDIMENTO BRUTO	( ) 0,34
			SALDO ATUAL	= 41,66
RENTABILIDADES (%)				
Mês	:	0,8038 %		
Ano	:	4,7001 %		
Últimos 12 meses	:	7,6330 %		

**S PUBLICO SUPREMO**

A Instrução nº 522, de 08.05.2012, da CVM-Comissão de Valores Mobiliários, estabeleceu a confecção e disponibilização aos cotistas do relatório de Demonstração de Desempenho dos fundos não destinados a Investidores Qualificados. Dessa forma, informamos que o referido documento encontra-se disponível para consulta na página de cada fundo no site do Banco do Brasil - www.bb.com.br - investimentos - fundos de investimento.

*Conferir com o original*

Anna Paula C. dos S. Cruz  
Diretora  
Mat. 30090.07200-0000



BBDTVM - CNPJ nº 30.822.938/0001-69  
 Praça XV de Novembro, 20 - 3º andar  
 CEP 20010-010 - Rio de Janeiro (RJ)  
 bbdvbm@bb.com.br

Nome do cliente <b>APM ESC EST MUN JAR PDDE</b>			Conta nº/dv <b>00.010.851-0</b>
CFF/CNPJ <b>01.939.254/0001-32</b>	Extrato/Folha <b>001/01</b>	Data emissão <b>01/09/2015</b>	Mês de referência <b>AGOSTO/2015</b>

**S. PÚBLICO SUPREMO CNPJ 04.288.956/0001-27**

Data	Histórico	Valor	IR	IOF	Quantidade de Cotas	Valor da Cota	Rend. Líq. (*)
31/07/2015	SALDO ANTERIOR	41,66	0,00	0,00	14,137614	2,948477099	0,00
31/08/2015	SALDO ATUAL	41,98	0,00	0,00	14,137614	2,969206647	0,00

(\*) refere-se ao valor do rendimento auferido deduzidos os impostos.

VARIÇÃO DA COTA			RESUMO DO MÊS	
EM	31/07/2015:	2,948477099	HISTÓRICO	VALORES
EM	31/08/2015:	2,969206647	SALDO ANTERIOR	41,66
RENTABILIDADES (%)			APLICAÇÕES	( )
Mês	:	0,7714 %	RESGATES	(-)
Ano	:	5,5078 %	IMPOSTO DE RENDA	(-)
Últimos 12 meses	:	7,8978 %	IOF	(-)
			RENDIMENTO BRUTO	( )
			SALDO ATUAL	=
				41,98

*Confere com o original*

Anna Paula T. dos S. O. 15/08/2015  
 Diretora  
 Gerente de Investimentos

BBDTVM - CNPJ nº 30.822.936/0001-69  
 Praça XV de Novembro, 20 - 3º andar  
 CEP 20010-010 - Rio de Janeiro (RJ)  
 bbdvtm@bb.com.br

2016 / 023250

Nome do cliente APM ESC EST MUN JAR-PDDE		Conta nº/dv 00.010.851-0	
CPF/CNPJ 01.939.254/0001-32	Extrato/Folha 001/01	Data emissão 01/10/2015	Mês de referência SETEMBRO/2015
S. PÚBLICO SUPREMO CNPJ: 04.288.966/0001-27			

Data	Histórico	Valor	IR	IOF	Quantidade de Cotas	Valor da Cota	Rend. Liq. (*)
31/08/2015	SALDO ANTERIOR	41,98	0,00	0,00	14,137614	2,968206647	0,00
30/09/2015	SALDO ATUAL	42,30	0,00	0,00	14,137614	2,991938884	0,00

(\*) refere-se ao valor do rendimento auferido deduzidos os impostos.

VARIÇÃO DA COTA	
EM	31/08/2015: 2,969206647
EM	30/09/2015: 2,991938884
RENTABILIDADES (%)	
Mês	: 0,7674 %
Ano	: 8,3175 %
Últimos 12 meses	: 8,1309 %

RESUMO DO MÊS		VALORES
HISTÓRICO		
SALDO ANTERIOR		41,98
APLICAÇÕES	( )	0,00
RESGATES	(-)	0,00
IMPOSTO DE RENDA	(-)	0,00
IOF	(-)	0,00
RENDIMENTO BRUTO	( )	0,32
SALDO ATUAL	=	42,30

Confere com  
o original

BBDTVM - CNPJ nº 30.822.936/0001-69  
 Praça XV de Novembro, 20 - 3º andar  
 CEP 20010-010 - Rio de Janeiro (RJ)  
 bbdvtm@bb.com.br

2016/023250

Nome do cliente		Conta nº/dv	
APM ESC EST MUN JAR-PDDE		00.010.851-0	
CPF/CNPJ	Extrato/Folha	Data emissão	Mês de referência
01.939.254/0001-32	001/01	03/11/2015	OUTUBRO/2015

S. PÚBLICO SUPREMO CNPJ: 04.288.966/0001-27

Data	Histórico	Valor	IR	IOF	Quantidade de Cotas	Valor da Cota	Rend. Líq.(*)
30/09/2015	SALDO ANTERIOR	42,80	0,00	0,00	14,137814	2,991983884	0,00
30/10/2015	SALDO ATUAL	42,62	0,00	0,00	14,137614	3,014931355	0,00

(\*) refere-se ao valor do rendimento auferido deduzidos os impostos.

VARIÇÃO DA COTA				RESUMO DO MÊS		
EM	Data	Valor		HISTÓRICO		VALORES
EM	30/09/2015:	2,991983884		SALDO ANTERIOR		42,80
EM	30/10/2015:	3,014931355		APLICAÇÕES	( )	0,00
				RESGATES	(-)	0,00
				IMPOSTO DE RENDA	(-)	0,00
				IOF	(-)	0,00
				RENDIMENTO BRUTO	( )	0,32
				SALDO ATUAL	=	42,62
RENTABILIDADES (%)						
Mês	:	0,7666 %				
Ano	:	7,1826 %				
Últimos 12 meses	:	8,3267 %				

2016/023250

42  
CA33160746089158022  
16/12/2015 08:54:35**Cliente**

Agência 81-7  
 Conta 10851-0 APM ESC EST MUN JAR-PDDE  
 Mês/ano referência NOVEMBRO/2015

**S PUBLICO SUPREMO - CNPJS PUBLICO SUPREMO**

Data	Histórico	Valor	Valor IRPrej. Comp.	Valor IOF	Quantidade cotas	Valor cota	Saldo cotas
30/10/2015	SALDO ANTERIOR	42,82			14,137614		
30/11/2015	COBRANÇA DE IR		0,38		0,125127	3,036923593	14,012487
	Aplicação 25/07/2014		0,38		0,125127		
30/11/2015	SALDO ATUAL	42,55			14,012487		14,012487

**Resumo do mês**

SALDO ANTERIOR	42,82
APLICAÇÕES (+)	0,00
RESGATES (-)	0,00
RENDIMENTO BRUTO (+)	0,31
IMPOSTO DE RENDA (-)	0,38
IOF (-)	0,00
RENDIMENTO LÍQUIDO	-0,07
SALDO ATUAL =	42,55

**Valor da Cota**

30/10/2015	3,014931356
30/11/2015	3,036923593

**Rentabilidade**

No mês	0,7264
No ano	7,9141
Ultimos 12 meses	8,5680

Transação efetuada com sucesso por: J7788037 ANNA PAULA TEIXEIRA DOS SANTOS.

Serviço de Atendimento ao Consumidor - SAC 0800 729 0722

Ouvidoria BB 0800 729 5678  
Para deficientes auditivos 0800 729 0088

Confere com o original

Anna Paula Teixeira dos Santos  
Ass. Gerente  
16/12/2015

2016 / 02 3250 *13*



A338041206883671009  
04/01/2016 12:12:59

**Cliente**

Agência 81-7  
Conta 10851-0 APM ESC EST MUN JAR-PDDE  
Mês/ano referência DEZEMBRO/2015

**S PUBLICO SUPREMO - CNPJS PUBLICO SUPREMO**

Data	Histórico	Valor	Valor IRPrej. Comp.	Valor IOF	Quantidade cotas	Valor cota	Saldo cotas
30/11/2015	SALDO ANTERIOR	42,55			14,012487		
31/12/2015	SALDO ATUAL	42,90			14,012487		14,012487

**Resumo do mês**

SALDO ANTERIOR	42,55
APLICAÇÕES (+)	0,00
RESGATES (-)	0,00
RENDIMENTO BRUTO (+)	0,35
IMPOSTO DE RENDA (-)	0,00
IOF (-)	0,00
RENDIMENTO LÍQUIDO	0,35
SALDO ATUAL =	42,90

**Valor da Cota**

30/11/2015	3,036923593
31/12/2015	3,061362680

**Rentabilidade**

No mês	0,8047
No ano	8,7825
Últimos 12 meses	8,7825

Transação efetuada com sucesso por: J7789037 ANNA PAULA TEIXEIRA DOS SANTOS.

Serviço de Atendimento ao Consumidor - SAC 0800 729 0722

Ouvidoria BB 0800 729 5676  
Para deficientes auditivos 0800 729 0088

*Confere com o original*

*Anna Paula Teixeira dos Santos*

*12/12/2015*