

16



### Extrato conta corrente

2016 / 02 3255

A33V091059659835057  
09/03/2015 11:31:58

#### Cliente - Conta atual

Agência	81-7
Conta corrente	81487-3 APM ESC MUN JAR NOV-PDDE-
Período do extrato	12/2014

#### Lançamentos

Dt. movimento	Dt. balancete	Histórico	Documento	Valor R\$	Saldo
10/12/2013		Saldo Anterior			0,00 C
31/12/2014		SALDO			0,00 C

-----

Central de Atendimento BB  
4004 0001 / 0800 729 0001  
Para deficientes auditivos  
0800 729 0088

Transação efetuada com sucesso por: J7788037 ANNA PAULA TEIXEIRA DOS SANTOS.

Serviço de Atendimento ao Consumidor - SAC 0800 729 0722

Ouvidoria BB 0800 729 5678  
Para deficientes auditivos 0800 729 0088

"Confere com o original"

Handwritten signature



### Extrato conta corrente

A33V091059659835058  
09/03/2015 11:32:23

#### Cliente - Conta atual

Agência	81-7
Conta corrente	81487-3 APM ESC MUN JAR NOV-PDDE-
Período do extrato	01/2015

#### Lançamentos

Dt. movimento	Dt. balancete	Histórico	Documento	Valor R\$	Saldo
10/12/2013		Saldo Anterior			0,00 C
31/01/2015		SALDO			0,00 C

-----

Central de Atendimento BB  
4004 0001 / 0800 729 0001  
Para deficientes auditivos  
0800 729 0088

Transação efetuada com sucesso por: J7788037 ANNA PAULA TEIXEIRA DOS SANTOS.

Serviço de Atendimento ao Consumidor - SAC 0800 729 0722

Ouvidoria BB 0800 729 5678  
Para deficientes auditivos 0800 729 0088

*Confere com o original.*

*[Handwritten signature]*

2 0 1 6 / 0 2 3 2 5 6 <sup>48</sup><sub>RP</sub>

**Extrato conta corrente**

**Cliente - Conta atual**

Agência 81-7  
Conta corrente 81487-3 APM ESC MUN JAR NOV-PDDE-  
Período do extrato 03 / 2015

**Lançamentos**

Dt.	Dt.	Ag. origem	Lote	Histórico	Documento	Valor R\$	Saldo
	balancete						
10/12/2013	movimento	0000	00000	000 Saldo Anterior			0,00 C
31/03/2015		0000	00000	000 S A L D O			0,00 C

-----  
OBSERVAÇÕES:  
-----

*Confere com o original*

*Assinado eletronicamente  
em 16/11/2015 às 16:37*  

2016

2016 / 023256

## Extrato conta corrente

## Cliente - Conta atual

Agência 81-7  
Conta corrente 81487-3 APM ESC MUN JAR NOV-PDDE-  
Período do extrato 04 / 2015

## Lançamentos

Dt.	Dt.	Ag. origem	Lote	Histórico	Documento	Valor R\$	Saldo
	<b>balancete movimento</b>						
10/12/2013		0000	00000	000 Saldo Anterior			0,00 C
30/04/2015		0000	00000	000 SALDO			0,00 C

OBSERVAÇÕES:

Confere  
com o  
original



2016 / 023256

## Extrato conta corrente

## Cliente - Conta atual

Agência 81-7  
Conta corrente 81487-3 APM ESC MUN JAR NOV-PDDE-  
Período do extrato 05 / 2015

## Lançamentos

Dt.	Dt.	Ag. origem	Lote	Histórico	Documento	Valor R\$	Saldo
	balancete movimento						
10/12/2013		0000	00000	000 Saldo Anterior			0,00 C
31/05/2015		0000	00000	000 S A L D O			0,00 C

Confira com o original

Anna Paula dos S. Drummond  
Diretora Geral  
Mat. 11/693.672-8-PCN

*Handwritten mark*

Extrato conta corrente

2016/023256

Cliente - Conta atual

2016/023256

Agência 81-7  
Conta corrente 81487-3 APM ESC MUN JAR NOV-PDDE-  
Período do extrato 06 / 2015

Lançamentos

Dt.	Dt.	Ag. origem	Lote	Histórico	Documento	Valor R\$	Saldo
	balancete movimento						
10/12/2013		0000	00000	000 Saldo Anterior			0,00 C
30/06/2015		0000	00000	000 SALDO			0,00 C

*Confere com original*

Anna Paula T. dos S. Drumond  
 Diretora Geral  
 Mat. 1109472-3-PCM

22  
70

## Extrato conta corrente

2016 / 023256

## Cliente - Conta atual

Agência 81-7  
Conta corrente 81487-3 APM ESC MUN JAR NOV-PDDE-  
Período do extrato 07 / 2015

## Lançamentos

Dt.	Dt.	Ag. origem	Lote	Histórico	Documento	Valor R\$	Saldo
	balancete						
10/12/2013		0000	00000	000 Saldo Anterior			0,00 C
31/07/2015	movimento	0000	00000	000 S A L D O			0,00 C

confere com o  
original

Anna Paula T. do S. Drumond  
Diretora Geral  
Mat. 01.093.078-8-PCM

23

2 0 1 6 / 0 2 3 2 5 6

Extrato conta corrente

Ciente - Conta atual

Agência 81-7  
Conta corrente 81487-3 APM ESC MUN JAR NOV-PDDE-  
Período do extrato 08 / 2015

Lançamentos

Dt.	Dt.	Ag. origem	Lote	Histórico	Documento	Valor R\$	Saldo
	balancete						
10/12/2013	movimento	0000	00000	000 Saldo Anterior			0,00 C
31/08/2015		0000	00000	000 S A L D O			0,00 C

Confere com o original

Anna Lúcia de Almeida Simmond  
Diretora Geral  
Mat. 11.020.000-4-PON



24  
R

Extrato conta corrente

2 016 / 02 325 6

Cliente - Conta atual

Agência 81-7  
Conta corrente 81487-3 APM ESC MUN JAR NOV-PDDE-  
Período do extrato 09 / 2015

Lançamentos

Dt.	Dt.	Ag. origem	Lote	Histórico	Documento	Valor R\$	Saldo
balancete	movimento						
10/12/2013		0000	00000	000 Saldo Anterior			0,00 C
30/09/2015		0000	00000	000 S A L D O			0,00 C

Confere com o original

Anna Carolina C. de S. Drumond  
Diretora



Extrato conta corrente

2 0 1 6 / 0 2 3 2 5 6

Cliente - Conta atual

Agência 81-7  
 Conta corrente 81487-3 APM ESC MUN JAR NOV-PDDE-  
 Período do extrato 10 / 2015

Lançamentos

Dt.	Dt.	Ag. origem	Lote	Histórico	Documento	Valor R\$	Saldo
	balancete movimento						
10/12/2013		0000	00000	000 Saldo Anterior			0,00 C
31/10/2015		0000	00000	000 S A L D O			0,00 C

Anna Carolina dos S. Dreyand  
 Diretora Geral  
 Mat. 1170031372-2

*Confere com o original*

26  
11

Agência 0081-7 Conta corrente 81487-3

Senha da  
conta .....

2016 / 023256

## Cliente - Conta atual

Agência 81-7  
 Conta corrente 81487-3 APM ESC MUN JAR NOV-PDDE-  
 Período do extrato 11 / 2015

## Lançamentos

Dt.	Dt.	Ag. origem	Lote	Histórico	Documento	Valor R\$	Saldo
	balancete movimento						
10/12/2013		0000	00000	000 Saldo Anterior			0,00 C
30/11/2015		0000	00000	000 S A L D O			0,00 C

Os documentos que autorizam o relacionamento dos representantes da Entidade no BB vencerão em março/16. Procure sua agência para renovação.

Confere com o original  
 Anna Carolina S. Diamond  
 16/12/2015 07:36

27  
14

Agência: 0081-7    Conta corrente: 81487-3

2 0 1 5 / 0 2 3 2 5 6

**Cliente - Conta atual**

Agência 81-7  
Conta corrente 81487-3 APM ESC MUN JAR NOV-PDDE-  
Período do extrato 12 / 2015

**Lançamentos**

Dt.	Dt.	Ag. origem	Lote	Histórico	Documento	Valor R\$	Saldo
	balancete						
10/12/2013	movimento	0000	00000	000 Saldo Anterior			0,00 C
31/12/2015		0000	00000	999 S A L D O			0,00 C

OBSERVAÇÕES:

https://aapjd.bb.com.br/aapj/homeV2.bb?tokenSessao=94675d8636...

Confere com o original

Anna Carolina de S. Drumond  
Diretor(a) Gerente  
Mat. 117.330.728-PCN

BBDTVM - CNPJ nº 30.822.936/0001-69  
Praça XV de Novembro, 20 - 3º andar  
CEP 20010-010 - Rio de Janeiro (RJ)  
bbdtvm@bb.com.br

2016/023256

Nome do cliente <b>APM ESC MUN JAR NOV-PDDE/</b>		Conta nº/dv <b>00.081.487-3</b>	
CPF/CNPJ <b>01.939.254/0001-32</b>	Extrato/Folha <b>001/01</b>	Data emissão <b>02/01/2015</b>	Mês de referência <b>DEZEMBRO/2014</b>

**S PÚBLICO SUPREMO CNPJ 04.288.966/0001-27**

Data	Histórico	Valor	IR	IOF	Quantidade de Cotas	Valor da Cota	Rend. Líq. (*)
28/11/2014	SALDO ANTERIOR	92,63	0,00	0,00	33,114655	2,797304670	0,00
31/12/2014	SALDO ATUAL	93,19	0,00	0,00	33,114655	2,814204259	0,00

(\*) refere-se ao valor do rendimento auferido deduzidos os impostos.

**RESUMO DO MÊS**

VARIÇÃO DA COTA	
EM 28/11/2014:	2,797304670
EM 31/12/2014:	2,814204259

RENTABILIDADES (%)	
Mês :	0,6041 %
Ano :	6,4619 %
Últimos 12 meses :	6,4619 %

HISTÓRICO	VALORES
SALDO ANTERIOR	92,63
APLICAÇÕES (+)	0,00
RESGATES (-)	0,00
IMPOSTO DE RENDA (-)	0,00
IOF (-)	0,00
RENDIMENTO BRUTO (+)	0,56
SALDO ATUAL =	93,19

Anna Carolina dos S. Diamond  
Diretora Gerencial  
Mat. 114993.872-2/0001  
Mat. 114993.872-2/0001

*Confere com o original*

BBDTVM - CNPJ nº 30.822.936/0001-69  
 Praça XV de Novembro, 20 - 3º andar  
 CEP 20010-010 - Rio de Janeiro (RJ)  
 bbdtvm@bb.com.br

2015 / 023256



Nome do cliente		Conta nº/dv	
APM ESC MUN JAR NOV - PDDE/		00.081.487-3	
CPF/CNPJ	Extrato/Folha	Data emissão	Mês de referência
01.939.254/0001-32	001/01	02/02/2015	JANEIRO/2015

S PUBLICO SUPREMO CNPJ 04.286.966/0001-27

Data	Histórico	Valor	IR	IOF	Quantidade de Cotas	Valor da Cota	Rend. Líq. (*)
31/12/2014	SALDO ANTERIOR	93,19	0,00	0,00	33,114655	2,814204259	0,00
30/01/2015	SALDO ATUAL	93,74	0,00	0,00	33,114655	2,830742052	0,00

(\*) refere-se ao valor do rendimento auferido deduzidos os impostos.

**RESUMO DO MÊS**

VARIÇÃO DA COTA	
EM 31/12/2014:	2,814204259
EM 30/01/2015:	2,830742052
RENTABILIDADES (%)	
Mês :	0,5876 %
Ano :	0,5876 %
Últimos 12 meses :	6,5688 %

HISTÓRICO	VALORES
SALDO ANTERIOR	93,19
APLICAÇÕES (+)	0,00
RESGATES (-)	0,00
IMPOSTO DE RENDA (-)	0,00
IOF (-)	0,00
RENDIMENTO BRUTO (+)	0,55
SALDO ATUAL =	93,74

**S PUBLICO SUPREMO**

A Instrução nº 522, de 08.05.2012, da CVM-Comissão de Valores Mobiliários, estabeleceu a confecção e disponibilização aos cotistas do relatório de Demonstração de Desempenho dos fundos não destinados a Investidores Qualificados. Dessa forma, informamos que o referido documento encontra-se à disposição para consulta na página de cada fundo no site do Banco do Brasil - [www.bb.com.br / investimentos / fundos de investimento](http://www.bb.com.br/investimentos/fundosdeinvestimento).

*Confere com o original*

Anna Carolina dos S. Drumond  
 Diretora Geral  
 Matr. nº 093.678-8/PCN

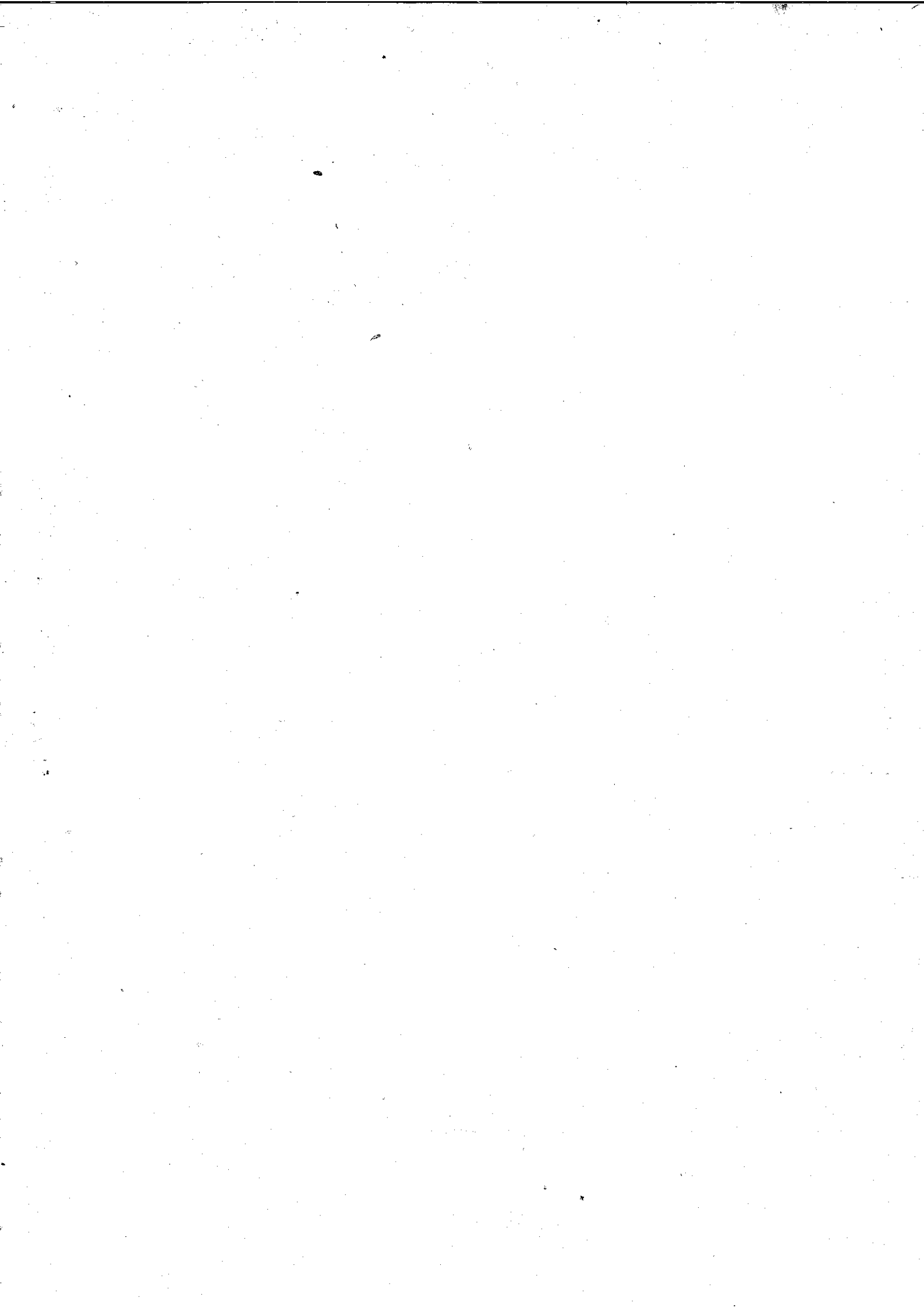

BBDTVM - CNPJ nº 30.822.936/0001-69  
 Praça XV de Novembro, 20 - 3º andar  
 CEP 20010-010 - Rio de Janeiro (RJ)  
 bbdvtm@bb.com.br

2016/023256 30/11

Nome do cliente APM ESC MUN JAR NOV-PDDE/		Conta nº/dv 00.081.187-3	
CPF/CNPJ 01.939.254/0001-32	Extrato/Folha 001/01	Data emissão 02/03/2015	Mês de referência FEVEREIRO/2015

S. PÚBLICO SUPREMO - CNPJ 04.288.955/0001-27

Data	Histórico	Valor	IR	IOF	Quantidade de Cotas	Valor da Cota	Rend. Liq. (*)
30/01/2015	SALDO ANTERIOR	93,74	0,00	0,00	33,114655	2,830742052	0,00
27/02/2015	SALDO ATUAL	94,23	0,00	0,00	33,114655	2,845636360	0,00

(\*) refere-se ao valor do rendimento auferido deduzidos os impostos.

**VARIAÇÃO DA COTA**

EM	30/01/2015:	2,830742052
EM	27/02/2015:	2,845636360

**RENTABILIDADES (%)**

Mês	:	0,5261 %
Ano	:	1,1169 %
Últimos 12 meses	:	6,6356 %

**RESUMO DO MÊS**

HISTÓRICO	VALORES
SALDO ANTERIOR	93,74
APLICAÇÕES (+)	0,00
RESGATES (-)	0,00
IMPOSTO DE RENDA (-)	0,00
IOF (-)	0,00
RENDIMENTO BRUTO (+)	0,49
SALDO ATUAL =	94,23

Antônio Carlos de A. Drummond  
 Diretor Geral  
 Matr. 017.000.572-8-PCNI

*Confere com o original*



31  
R**Extrato investimentos financeiros - mensal**A33D161600176394094  
16/11/2015 16:56:22

2 0 1 6 / 0 2 3 2 5 6

**Cliente**

Agência 81-7  
 Conta 81487-3 APM ESC MUN JAR NOV-PDDE/  
 Mês/ano referência MARCO/2015

**S PUBLICO SUPREMO - CNPJS PUBLICO SUPREMO**

Data	Histórico	Valor	Valor IR Prej. Comp.	Valor IOF	Quantidade cotas	Valor cota	Saldo cotas
27/02/2015	SALDO ANTERIOR	94,23			33,114655		
31/03/2015	SALDO ATUAL	94,87			33,114655		33,114655

**Resumo do mês**

SALDO ANTERIOR	94,23
APLICAÇÕES (+)	0,00
RESGATES (-)	0,00
RENDIMENTO BRUTO (+)	0,64
IMPOSTO DE RENDA (-)	0,00
IOF (-)	0,00
RENDIMENTO LÍQUIDO	0,64
SALDO ATUAL =	94,87

**Valor da Cota**

27/02/2015	2,845636360
31/03/2015	2,865023486

**Rentabilidade**

No mês	0,6812
No ano	1,8058
Últimos 12 meses	6,8718

Transação efetuada com sucesso por: J7788037 ANNA PAULA TEIXEIRA DOS SANTOS.

Serviço de Atendimento ao Consumidor - SAC 0800 729 0722

Ouvidoria BB 0800 729 5678  
Para deficientes auditivos 0800 729 0088

Confere com o original

Anna Paula Teixeira S. Drummond  
 Diretora Geral  
 Mat. 1110306/7296-PCN



## Extrato investimentos financeiros - mensal

A33D161600176394095  
16/11/2015 16:56:46

32  
RP

### Cliente

Agência 81-7  
Conta 81487-3 APM ESC MUN JAR NOV-PDDE/  
Mês/ano referência ABRIL/2015

2.016 / 023256

### S PUBLICO SUPREMO - CNPJS PUBLICO SUPREMO

Data	Histórico	Valor	Valor IR Prej. Comp.	Valor IOF	Quantidade cotas	Valor cota	Saldo cotas
31/03/2015	SALDO ANTERIOR	94,87			33,114655		
30/04/2015	SALDO ATUAL	95,47			33,114655		33,114655

### Resumo do mês

SALDO ANTERIOR	94,87
APLICAÇÕES (+)	0,00
RESGATES (-)	0,00
RENDIMENTO BRUTO (+)	0,60
IMPOSTO DE RENDA (-)	0,00
IOF (-)	0,00
RENDIMENTO LÍQUIDO	0,60
SALDO ATUAL =	95,47

### Valor da Cota

31/03/2015	2,865023486
30/04/2015	2,882919634

### Rentabilidade

No mês	0,6246
No ano	2,4417
Últimos 12 meses	7,0062

Transação efetuada com sucesso por: J7788037 ANNA PAULA TEIXEIRA DOS SANTOS.

Serviço de Atendimento ao Consumidor - SAC 0800 729 0722

Ouvidoria BB 0800 729 5678

Para deficientes auditivos 0800 729 0088

*Confere com o original*

Ass. Ger. de C. S. Diamond  
Direção Geral  
Mar. 11/15 2-8-PCN



## Extrato investimentos financeiros - mensal

A33D161600176394096  
16/11/2015 16:56:56

33  
#

2010/023256

### Cliente

Agência 81-7  
Conta 81487-3 APM ESC MUN JAR NOV-PDDE/  
Mês/ano referência MAIO/2015

### S PUBLICO SUPREMO - CNPJS PUBLICO SUPREMO

Data	Histórico	Valor	Valor IR Prej. Comp.	Valor IOF	Quantidade cotas	Valor cota	Saldo cotas
30/04/2015	SALDO ANTERIOR	95,47			33,114655		
29/05/2015	COBRANÇA DE IR		0,69		0,237772	2,901940422	32,876883
	Aplicação 06/12/2013		0,69		0,237772		
29/05/2015	SALDO ATUAL	95,41			32,876883		32,876883

### Resumo do mês

SALDO ANTERIOR	95,47
APLICAÇÕES (+)	0,00
RESGATES (-)	0,00
RENDIMENTO BRUTO (+)	0,63
IMPOSTO DE RENDA (-)	0,69
IOF (-)	0,00
RENDIMENTO LÍQUIDO	-0,06
SALDO ATUAL =	95,41

### Valor da Cota

30/04/2015	2,882919634
29/05/2015	2,901940422

### Rentabilidade

No mês	0,6597
No ano	3,1176
Últimos 12 meses	7,1493

Transação efetuada com sucesso por: J7788037 ANNA PAULA TEIXEIRA DOS SANTOS.

Serviço de Atendimento ao Consumidor - SAC 0800 729 0722

Ouvidoria BB 0800 729 5678

Para deficientes auditivos 0800 729 0088

Confere com o original

Anna Paula C. dos S. Dinmond  
Diretor Geral  
Mat. 1113 729-0722-PCNM



## Extrato investimentos financeiros - mensal

A33D161600176394097  
16/11/2015 16:57:08

### Cliente

Agência 81-7  
Conta 81487-3 APM ESC MUN JAR NOV-PDDE/  
Mês/ano referência JUNHO/2015

2015 / 023256

### S PUBLICO SUPREMO - CNPJS PUBLICO SUPREMO

Data	Histórico	Valor	Valor IR Prej. Comp.	Valor IOF	Quantidade cotas	Valor cota	Saldo cotas
29/05/2015	SALDO ANTERIOR	95,41			32,876883		
30/06/2015	SALDO ATUAL	96,10			32,876883		32,876883

### Resumo do mês

SALDO ANTERIOR	95,41
APLICAÇÕES (+)	0,00
RESGATES (-)	0,00
RENDIMENTO BRUTO (+)	0,69
IMPOSTO DE RENDA (-)	0,00
IOF (-)	0,00
RENDIMENTO LÍQUIDO	0,69
SALDO ATUAL =	96,10

### Valor da Cota

29/05/2015	2,901940422
30/06/2015	2,922979710

### Rentabilidade

No mês	0,7250
No ano	3,8652
Últimos 12 meses	7,3879

Transação efetuada com sucesso por: J7788037 ANNA PAULA TEIXEIRA DOS SANTOS.

Serviço de Atendimento ao Consumidor - SAC 0800 729 0722

Ouvidoria BB 0800 729 5678

Para deficientes auditivos 0800 729 0088

Anna Paula T. dos S. Drumond  
Diretora Ger.  
Mat. 11/300.672 - PCNE

Confere com o original



## Extrato investimentos financeiros - mensal

A33D161600176394098  
16/11/2015 16:57:19

35  
P

2016 / 023256

### Ciente

Agência 81-7  
Conta 81487-3 APM ESC MUN JAR NOV-PDDE/  
Mês/ano referência JULHO/2015

### S PUBLICO SUPREMO - CNPJS PUBLICO SUPREMO

Data	Histórico	Valor	Valor IR Prej. Comp.	Valor IOF	Quantidade cotas	Valor cota	Saldo cotas
30/06/2015	SALDO ANTERIOR	96,10			32,876883		
31/07/2015	SALDO ATUAL	96,87			32,876883		32,876883

### Resumo do mês

SALDO ANTERIOR	96,10
APLICAÇÕES (+)	0,00
RESGATES (-)	0,00
RENDIMENTO BRUTO (+)	0,77
IMPOSTO DE RENDA (-)	0,00
IOF (-)	0,00
RENDIMENTO LÍQUIDO	0,77
SALDO ATUAL =	96,87

### Valor da Cota

30/06/2015	2,922979710
31/07/2015	2,946477099

### Rentabilidade

No mês	0,8038
No ano	4,7001
Últimos 12 meses	7,6330

Transação efetuada com sucesso por: J7788037 ANNA PAULA TEIXEIRA DOS SANTOS.

Serviço de Atendimento ao Consumidor - SAC 0800 729 0722

Ouvidoria BB 0800 729 5678

Para deficientes auditivos 0800 729 0088

Anna Paula Teixeira dos Santos  
Diretor  
Mat. 111833  
Confere em original



## Extrato investimentos financeiros - mensal

A33D161600176394099  
16/11/2015 16:57:30

26  
RP

### Cliente

Agência 81-7  
Conta 81487-3 APM ESC MUN JAR NOV-PDDE/  
Mês/ano referência AGOSTO/2015

2016/023256

### S PUBLICO SUPREMO - CNPJS PUBLICO SUPREMO

Data	Histórico	Valor	Valor IR Prej. Comp.	Valor IOF	Quantidade cotas	Valor cota	Saldo cotas
31/07/2015	SALDO ANTERIOR	96,87			32,876883		
31/08/2015	SALDO ATUAL	97,62			32,876883		32,876883

### Resumo do mês

SALDO ANTERIOR	96,87
APLICAÇÕES (+)	0,00
RESGATES (-)	0,00
RENDIMENTO BRUTO (+)	0,75
IMPOSTO DE RENDA (-)	0,00
IOF (-)	0,00
RENDIMENTO LÍQUIDO	0,75
SALDO ATUAL =	97,62

### Valor da Cota

31/07/2015	2,946477099
31/08/2015	2,969206647

### Rentabilidade

No mês	0,7714
No ano	5,5078
Últimos 12 meses	7,8973

Transação efetuada com sucesso por: J7788037 ANNA PAULA TEIXEIRA DOS SANTOS.

Serviço de Atendimento ao Consumidor - SAC 0800 729 0722

Ouvidoria BB 0800 729 5678  
Para deficientes auditivos 0800 729 0088

Confere com o original

Anna Paula Teixeira dos S. Diamond  
Diretora  
Mec. 11.111.111-1111



### Extrato investimentos financeiros - mensal

A33D161600176394100  
16/11/2015 16:57:39

37  
A

2 016 / 02 325 6

#### Cliente

Agência 81-7  
Conta 81487-3 APM ESC MUN JAR NOV-PDDE/  
Mês/ano referência SETEMBRO/2015

#### S PUBLICO SUPREMO - CNPJS PUBLICO SUPREMO

Data	Histórico	Valor	Valor IR Prej. Comp.	Valor IOF	Quantidade cotas	Valor cota	Saldo cotas
31/08/2015	SALDO ANTERIOR	97,62			32,876883		
30/09/2015	SALDO ATUAL	98,37			32,876883		32,876883

#### Resumo do mês

SALDO ANTERIOR	97,62
APLICAÇÕES (+)	0,00
RESGATES (-)	0,00
RENDIMENTO BRUTO (+)	0,75
IMPOSTO DE RENDA (-)	0,00
IOF (-)	0,00
RENDIMENTO LÍQUIDO	0,75
SALDO ATUAL =	98,37

#### Valor da Cota

31/08/2015	2,969206647
30/09/2015	2,991993884

#### Rentabilidade

No mês	0,7674
No ano	6,3175
Últimos 12 meses	8,1309

Transação efetuada com sucesso por: J7788037 ANNA PAULA TEIXEIRA DOS SANTOS.

Serviço de Atendimento ao Consumidor - SAC 0800 729 0722

Ouvidoria BB 0800 729 5678

Para deficientes auditivos 0800 729 0088

*Confere com o original*

Anna Paula dos S. Omond  
Diretora Geral  
Mat. 41000342-8 PCN



## Extrato investimentos financeiros - mensal

A33D161600176394101  
16/11/2015 16:57:57

38  
#

2010/023256

### Cliente

Agência 81-7  
Conta 81487-3 APM ESC MUN JAR NOV-PDDE/  
Mês/ano referência OUTUBRO/2015

### S PUBLICO SUPREMO - CNPJS PUBLICO SUPREMO

Data	Histórico	Valor	Valor IR Prej. Comp.	Valor IOF	Quantidade cotas	Valor cota	Saldo cotas
30/09/2015	SALDO ANTERIOR	98,37			32,876883		
30/10/2015	SALDO ATUAL	99,12			32,876883		32,876883

### Resumo do mês

SALDO ANTERIOR	98,37
APLICAÇÕES (+)	0,00
RESGATES (-)	0,00
RENDIMENTO BRUTO (+)	0,75
IMPOSTO DE RENDA (-)	0,00
IOF (-)	0,00
RENDIMENTO LÍQUIDO	0,75
SALDO ATUAL =	99,12

### Valor da Cota

30/09/2015	2,991993884
30/10/2015	3,014931355

### Rentabilidade

No mês	0,7666
No ano	7,1326
Últimos 12 meses	8,3367

Transação efetuada com sucesso por: J7788037 ANNA PAULA TEIXEIRA DOS SANTOS.

Serviço de Atendimento ao Consumidor - SAC 0800 729 0722

Ouvidoria BB 0800 729 5678  
Para deficientes auditivos 0800 729 0088

Confira com o original

BB  
Ouvidoria  
CNPJ





2015/023256

39

A331160746089158019  
16/12/2015 08:46:35**Cliente**

Agência 81-7  
Conta 81487-3 APM ESC MUN JAR NOV-PDDE/  
Mês/ano referência NOVEMBRO/2015

**S PUBLICO SUPREMO - CNPJS PUBLICO SUPREMO**

Data	Histórico	Valor	Valor IRPrej. Comp.	Valor IOF	Quantidade cotas	Valor cota	Saldo cotas
30/10/2015	SALDO ANTERIOR	99,12			32,876883		
30/11/2015	COBRANÇA DE IR		0,89		0,293060	3,036923593	32,583823
	Aplicação 06/12/2013		0,89		0,293060		
30/11/2015	SALDO ATUAL	98,95			32,583823		32,583823

**Resumo do mês**

SALDO ANTERIOR	99,12
APLICAÇÕES (+)	0,00
RESGATES (-)	0,00
RENDIMENTO BRUTO (+)	0,72
IMPOSTO DE RENDA (-)	0,89
IOF (-)	0,00
RENDIMENTO LÍQUIDO	-0,17
SALDO ATUAL =	98,95

**Valor da Cota**

30/10/2015	3,014931355
30/11/2015	3,036923593

**Rentabilidade**

No mês	0,7294
No ano	7,9141
Últimos 12 meses	8,5660

Transação efetuada com sucesso por: J7788037 ANNA PAULA TEIXEIRA DOS SANTOS.

Serviço de Atendimento ao Consumidor - SAC 0800 729 0722

Ouvidoria BB 0800 729 5678  
Para deficientes auditivos 0800 729 0088

Confira com o original

João Paulo de S. S. Diamond  
Diretor Geral  
CPF: 110.430.722-2-PCNM



A336041206383671012  
04/01/2016 12:15:09

2010 / 02 3256

40  
AP

**Cliente**

Agência 81-7  
Conta 81487-3 APM ESC MUN JAR NOV-PDDE/  
Mês/ano referência DEZEMBRO/2015

**S PUBLICO SUPREMO - CNPJS PUBLICO SUPREMO**

Data	Histórico	Valor	Valor IRPrej. Comp.	Valor IOF	Quantidade cotas	Valor cota	Saldo cotas
30/11/2015	SALDO ANTERIOR	98,95			32,583823		
31/12/2015	SALDO ATUAL	99,75			32,583823		32,583823

**Resumo do mês**

SALDO ANTERIOR	98,95
APLICAÇÕES (+)	0,00
RESGATES (-)	0,00
RENDIMENTO BRUTO (+)	0,80
IMPOSTO DE RENDA (-)	0,00
IOF (-)	0,00
RENDIMENTO LÍQUIDO	0,80
SALDO ATUAL =	99,75

**Valor da Cota**

30/11/2015	3,036923593
31/12/2015	3,061362680

**Rentabilidade**

No mês	0,8047
No ano	8,7825
Últimos 12 meses	8,7825

Transação efetuada com sucesso por: J7788037 ANNA PAULA TEIXEIRA DOS SANTOS.

Serviço de Atendimento ao Consumidor - SAC 0800 729 0722

Ouvidoria BB 0800 729 5678  
Para deficientes auditivos 0800 729 0088

Confere com o original.

Mat. 101.233.013-PCNI