

2015/004219
~~2015/004216~~

VALE EMENDA

RB001

RECIBO DE RESSARCIMENTO MENSAL DE DESPESAS COM TRANSPORTE E ALIMENTAÇÃO

BLOCO 1 - IDENTIFICAÇÃO DA UNIDADE EXECUTORA

1 - Razão Social: **A.P.M. E. M. Marechal Mascarenhas de Moraes**

2 - CNPJ: **02.490.801/0001-08**

3 - Mês/Ano: Dez /2013

4 - Endereço: **Rua Cel. João de Alvarenga Cintra, (antiga rua Birigui), s/nº**

5 - Município: **Nova Iguaçu**

6 - UF: **RJ**

BLOCO 2 - IDENTIFICAÇÃO DO MONITOR

7 - Nome: Renata de Castro Belém

8 - CPF: 105 934 09 7 60

9 - RG: 13 24 04 16 1

10 - UF: RJ

11 - Endereço: Rua Linoárah Pereira Santos

12 - Telefone: 26 98 16 60

13 - Município: Nova Iguaçu

14 - UF: RJ

BLOCO 3 - TRABALHO REALIZADO

15 - Escola: **E. M. Marechal Mascarenhas de Moraes**

16 - Endereço: **Rua Cel. João de Alvarenga Cintra, (antiga rua Birigui), s/nº - Nova Iguaçu - Rio de Janeiro**

17 - Data do Mês	18 - Dia da Semana	19 - Horário	20 - Assinatura
07/12/2013	Sábado	08:00 às 16:00	Renata de Castro Belém
14/12/2013	Sábado	08:00 às 16:00	Renata de Castro Belém
21/12/2013	Sábado	08:00 às 16:00	Renata de Castro Belém
28/12/2013	Sábado	08:00 às 16:00	Renata de Castro Belém
		às	
		às	
		às	
		às	
		às	
		às	
		às	
		às	
		às	
		às	

21 - Recibo

Recebi da Unidade Executora, identificada no Bloco 1, a importância de (inclusive, por extenso) R\$ 200,00 (duzentos reais), mediante o cheque nominal nº 850443, do Banco do Brasil (001), a título de ressarcimento de despesas com transporte e alimentação na realização de serviço voluntário referente a atividades de aprendizagem, culturais e artísticas, esportivas e de lazer, de direitos humanos, de meio ambiente, de inclusão digital e de saúde e sexualidade, voltadas à Educação Integral, em escolas públicas definidas em Resolução do Conselho Deliberativo do Fundo Nacional de Desenvolvimento da Educação, que dispõe, anualmente, sobre os processos de adesão e habilitação e as formas de execução e prestação de contas do Programa Dinheiro Direto na Escola (PDDE).

BLOCO 4 - AUTENTICAÇÃO

Nova Iguaçu, 28/12/2013
Local e Data

Renata de Castro Belém
Assinatura do Monitor

231
Sff

FNDE

FUNDO NACIONAL DE DESENVOLVIMENTO DA EDUCAÇÃO
PDDE/FEFS

2015/004219
~~2015/004216~~

**VALE EMENDA
EM CARNIM**

RECIBO DE RESSARCIMENTO MENSAL DE DESPESAS COM ALIMENTAÇÃO

101673491-7 RB002

BLOCO 1 - IDENTIFICAÇÃO DA UNIDADE EXECUTORA

1 - Razão Social: **A.P.M. E. M. Marechal Mascarenhas de Moraes**

3 - Mês/Ano: **Dez / 2013**

4 - Endereço: **Rua Cel. João de Aivarenga Cintra, (antiga rua Birigui), s/nº - Nova Iguaçu - RJ**

BLOCO 2 - IDENTIFICAÇÃO DO MONITOR

7 - Nome: **Leá Maria de Castro Belém**

8 - RG: **32 63 7117 753**

10 - UF: **RJ**

11 - Endereço: **Rua Amorah Pereira Santos 102 26981660 Nova Iguaçu**

14 - UF: **RJ**

BLOCO 3 - TRABALHO REALIZADO

15 - Escola: **E. M. Marechal Mascarenhas de Moraes**

Rua Cel. João de Aivarenga Cintra, (antiga rua Birigui), s/nº - Nova Iguaçu - RJ

17 - Data do Mês	18 - Dia da Semana	19 - Horário	20 - Assinatura
07/12/2013	Sábado	08:00 às 16:00	Leá Maria de Castro Belém
14/12/2013	Sábado	08:00 às 16:00	Leá Maria de Castro Belém
21/12/2013	Sábado	08:00 às 16:00	Leá Maria de Castro Belém
28/12/2013	Sábado	08:00 às 16:00	Leá Maria de Castro Belém
		às	
		às	
		às	
		às	
		às	
		às	
		às	
		às	
		às	
		às	

21 - Recibo

Recebi da Unidade Executora, identificada no Bloco 1, a importância de (inclusive, por extenso) R\$ 160,00 (cento e sessenta reais), mediante o cheque nominal nº 850444, do Banco do Brasil S.A., em favor do ressarcimento de despesas com transporte e alimentação na realização de serviço voluntário referente a atividades de aprendizagem, culturais e artísticas, esportivas e de lazer, de direitos humanos, de meio ambiente, de inclusão digital, de ensino sexual, de, voltadas à Educação Integral, em escolas públicas definidas em Resolução do Conselho Deliberativo do Fundo Nacional de Desenvolvimento da Educação, que dispõe, anualmente, sobre os processos de adesão e habilitação e os prazos de execução e prestação de contas do Programa Dinheiro Direto na Escola (PDDE).

BLOCO 4 - AUTENTICAÇÃO

Nova Iguaçu, 28/12/2013
Local e Data

Leá Maria de Castro Belém
Assinatura do Monitor

30/15/004219
~~2.015/001216~~

VALE EMENDA
EM CARIMBO

10/673491-7RB003

RECIBO DE RESSARCIMENTO MENSAL DE DESPESAS COM TRANSPORTE E ALIMENTAÇÃO

BLOCO 1 - IDENTIFICAÇÃO DA UNIDADE EXECUTORA			
1 - Razão Social A.P.M. E. M. Marechal Mascarenhas de Moraes		2 - CNPJ 02.490.801/0001-08	3 - Mês/Ano <i>Dez</i> /2013
4 - Endereço Rua Cel. João de Alvarenga Cintra, (antiga rua Birigui), s/nº		5 - Município Nova Iguaçu	6 - UF RJ
BLOCO 2 - IDENTIFICAÇÃO DO MONITOR			
7 - Nome <i>Mariana Pereira Corrêa Silva</i>		8 - CPF <i>09193968795</i>	9 - RG <i>130701477</i>
10 - UF RJ		11 - Endereço <i>Rua Capitão Diodoro de Alvarenga</i>	12 - Telefone <i>87541978</i>
13 - Município <i>Nova Iguaçu</i>		14 - UF RJ	
BLOCO 3 - TRABALHO REALIZADO			
15 - Escola: E. M. Marechal Mascarenhas de Moraes		16 - Endereço: Rua Cel. João de Alvarenga Cintra, (antiga rua Birigui), s/nº - Nova Iguaçu - Rio de Janeiro	
17 - Data do Mês	18 - Dia da Semana	19 - Horário	20 - Assinatura
<i>07/12/2013</i>	<i>Sábado</i>	<i>08:00 às 16:00</i>	<i>Mariana P. C. Silva</i>
<i>14/12/2013</i>	<i>Sábado</i>	<i>08:00 às 16:00</i>	<i>Mariana P. C. Silva</i>
<i>21/12/2013</i>	<i>Sábado</i>	<i>08:00 às 16:00</i>	<i>Mariana P. C. Silva</i>
<i>28/12/2013</i>	<i>Sábado</i>	<i>08:00 às 16:00</i>	<i>Mariana P. C. Silva</i>
		às	
		às	
		às	
		às	
		às	
		às	
		às	
		às	
		às	
		às	
		às	
		às	
21 - Recibo			
Recebi da Unidade Executora, identificada no Bloco 1, a importância de (inclusive, por extenso) R\$ <u><i>140,00</i></u> (<u><i>cento e quarenta reais</i></u>), mediante o cheque nominal nº <u><i>850445</i></u> , do Banco do Brasil (001), a título de ressarcimento de despesas com transporte e alimentação na realização de serviço voluntário referente a atividades de aprendizagem, culturais e artísticas, esportivas e de lazer, de direitos humanos, de meio ambiente, de inclusão digital e de saúde e sexualidade, voltadas à Educação Integral, em escolas públicas definidas em Resolução do Conselho Deliberativo do Fundo Nacional de Desenvolvimento da Educação, que dispõe, anualmente, sobre os processos de adesão e habilitação e as formas de execução e prestação de contas do Programa Dinheiro Direto na Escola (PDDE).			
BLOCO 4 - AUTENTICAÇÃO			
Nova Iguaçu, <u><i>28/12/2013</i></u> Local e Data		<u><i>Mariana Pereira C. Silva</i></u> Assinatura do Monitor	

2015/004219
~~2015/004216~~

RECIBO DE RESSARCIMENTO MENSAL DE DESPESAS COM TRANSPORTE E ALIMENTAÇÃO

VALE-RECEBOS
EM CARMIM

RB 004

BLOCO 1 - IDENTIFICAÇÃO DA UNIDADE EXECUTORA

1 - Razão Social: **A.P.M. E. M. Marechal Mascarenhas de Moraes**

2 - CNPJ: **02.490.801/0001-08**

3 - Mês/Ano: **Dez / 2013**

4 - Endereço: **Rua Cel. João de Alvarenga Cintra, (antiga rua Birigui), s/nº**

5 - Município: **Nova Iguaçu**

6 - UF: **RJ**

BLOCO 2 - IDENTIFICAÇÃO DO MONITOR

7 - Nome: **Eduardo Rodrigues da Silva**

8 - CPF: **141 810 83 75 6**

9 - RG: **2088 92.19-0**

10 - UF: **RJ**

11 - Endereço: **Rua Rita Gonçalves 416**

12 - Telefone: **3584 6542**

13 - Município: **Nova Iguaçu**

14 - UF: **RJ**

BLOCO 3 - TRABALHO REALIZADO

15 - Escola: **E. M. Marechal Mascarenhas de Moraes**

16 - Endereço: **Rua Cel. João de Alvarenga Cintra, (antiga rua Birigui), s/nº - Nova Iguaçu - Rio de Janeiro**

17 - Data do Mês	18 - Dia da Semana	19 - Horário	20 - Assinatura
07/12/2013	Sábado	09:00 às 16:00	Eduardo Rodrigues da Silva
14/12/2013	Sábado	08:00 às 16:00	Eduardo Rodrigues da Silva
21/12/2013	Sábado	08:00 às 16:00	Eduardo Rodrigues da Silva
28/12/2013	Sábado	08:00 às 16:00	Eduardo Rodrigues da Silva
		às	
		às	
		às	
		às	
		às	
		às	
		às	
		às	
		às	
		às	

21 - Recibo
Recebi da Unidade Executora, identificada no Bloco 1, a importância de (inclusive, por extenso) R\$ 140,00 cento e quarenta reais, mediante o cheque nominal nº 850446, do Banco do Brasil (001), a título de ressarcimento de despesas com transporte e alimentação na realização de serviço voluntário referente a atividades de aprendizagem, culturais e artísticas, esportivas e de lazer, de direitos humanos, de meio ambiente, de inclusão digital e de saúde e sexualidade, voltadas à Educação Integral, em escolas públicas definidas em Resolução do Conselho Deliberativo do Fundo Nacional de Desenvolvimento da Educação, em dispõe, anualmente, sobre os processos de adesão e habilitação e as formas de execução e prestação de contas do Programa Dinheiro Direto na Escola (PDDE).

BLOCO 4 - AUTENTICAÇÃO

Nova Iguaçu, 28/12/2013
Local e Data

Eduardo Rodrigues da Silva
Assinatura do Monitor

2015/004219 ²³²⁴ *fff*
~~2015/004216~~

**VALE EMENDA
EM CAPIM**

101673491-7 RB005

RECIBO DE RESSARCIMENTO MENSAL DE DESPESAS COM TRANSPORTE E ALIMENTAÇÃO

BLOCO 1 - IDENTIFICAÇÃO DA UNIDADE EXECUTORA

1 - Razão Social: **A.P.M. E. M. Marechal Mascarenhas de Moraes**

2 - CNPJ: **02.490.801/0001-08**

3 - Mês/Ano: Dez /2013

4 - Endereço: **Rua Cel. João de Alvarenga Cintra, (antiga rua Birigui), s/nº**

5 - Município: **Nova Iguaçu**

6 - UF: **RJ**

BLOCO 2 - IDENTIFICAÇÃO DO MONITOR

7 - Nome: Tais de morais Dias

8 - CPF: 15602327738

9 - RG: 269584785

10 - UF: RJ

11 - Endereço: Cd. Spinosa 115

12 - Telefone: 84259157

13 - Município: Nova Iguaçu

14 - UF: RJ

BLOCO 3 - TRABALHO REALIZADO

15 - Escola: **E. M. Marechal Mascarenhas de Moraes**

16 - Endereço: **Rua Cel. João de Alvarenga Cintra, (antiga rua Birigui), s/nº - Nova Iguaçu - Rio de Janeiro**

17 - Data do Mês	18 - Dia da Semana	19 - Horário	20 - Assinatura
07/12/2013	Sábado	08:00 às 16:00	Tais de morais Dias
14/12/2013	Sábado	08:00 às 16:00	Tais de morais Dias
21/12/2013	Sábado	08:00 às 16:00	Tais de morais Dias
28/12/2013	Sábado	08:00 às 16:00	Tais de morais Dias
		às	Tais de morais Dias
		às	
		às	
		às	
		às	
		às	
		às	
		às	
		às	

21 - Recibo
Recebi da Unidade Executora, identificada no Bloco 1, a importância de (inclusive, por extenso) R\$ 140,00 cento e quarenta reais, do Banco do Brasil (001), a título de ressarcimento de despesas com transporte e alimentação na realização de serviço voluntário referente a atividades de aprendizagem, culturais e artísticas, esportivas e de lazer, de direitos humanos, de meio ambiente, de inclusão digital e de saúde e sexualidade, voltadas à Educação Integral, em escolas públicas definidas em Resolução do Conselho Deliberativo do Fundo Nacional de Desenvolvimento da Educação, que dispõe, anualmente, sobre os processos de adesão e habilitação e as formas de execução e prestação de contas do Programa Dinheiro Direto na Escola (PDDE).

BLOCO 4 - AUTENTICAÇÃO

Nova Iguaçu, 28/12/2013.
Local e Data

Tais de morais Dias
Assinatura do Monitor

2015/004219
~~2015/004216~~

VALE EMENDA
1016734947 RB006

RECIBO DE RESSARCIMENTO MENSAL DE DESPESAS COM TRANSPORTE E ALIMENTAÇÃO

BLOCO 1 - IDENTIFICAÇÃO DA UNIDADE EXECUTORA

1 - Razão Social
A.P.M. E. M. Marechal Mascarenhas de Moraes

2 - CNPJ
02.490.801/0001-08

3 - Mês/Ano
12/2013

4 - Endereço
Rua Cel. João de Alvarenga Cintra, (antiga rua Birigui), s/nº

5 - Município
Nova Iguaçu

6 - UF
RJ

BLOCO 2 - IDENTIFICAÇÃO DO MONITOR

7 - Nome
Regina Maria de Moraes

8 - CPF
03250751740

9 - RG
075586891

10 - UF
RJ

11 - Endereço
Av. Sprimau 115

12 - Telefone
27852001

13 - Município
Nova Iguaçu

14 - UF
RJ

BLOCO 3 - TRABALHO REALIZADO

15 - Escola:
E. M. Marechal Mascarenhas de Moraes

16 - Endereço:
Rua Cel. João de Alvarenga Cintra, (antiga rua Birigui), s/nº - Nova Iguaçu - Rio de Janeiro

17 - Data do Mês	18 - Dia da Semana	19 - Horário	20 - Assinatura
07/12/2013	Sábado	08:00 às 16:00	Regina Maria de Moraes
14/12/2013	Sábado	08:00 às 16:00	Regina Maria de Moraes
21/12/2013	Sábado	08:00 às 16:00	Regina Maria de Moraes
28/12/2013	Sábado	08:00 às 16:00	Regina Maria de Moraes
		às	
		às	
		às	
		às	
		às	
		às	
		às	
		às	
		às	

21 - Recibo
Recebi da Unidade Executora, identificada no Bloco 1, a importância de (inclusive, por extenso) R\$ 140,00 (cento e quarenta reais), do Banco do Brasil (001), a título de ressarcimento de despesas com transporte e alimentação na realização de serviço voluntário referente a atividades de aprendizagem, culturais e artísticas, esportivas e de lazer, de direitos humanos, de meio ambiente, de inclusão digital e de saúde e sexualidade, voltadas à Educação Integral, em escolas públicas definidas em Resolução do Conselho Deliberativo do Fundo Nacional de Desenvolvimento da Educação, que dispõe, anualmente, sobre os processos de adesão e habilitação e as formas de execução e prestação de contas do Programa Dinheiro Direto na Escola (PDDE).

BLOCO 4 - AUTENTICAÇÃO

Nova Iguaçu, 28 / 12 / 2013.
Local e Data

Regina Maria de Moraes
Assinatura do Monitor

RECIBO DE RESSARCIMENTO MENSAL DE DESPESAS DE ALIMENTAÇÃO EM CARMIM

[Assinatura]
10/673491-7 RB 007

BLOCO 1 – IDENTIFICAÇÃO DA UNIDADE EXECUTORA

1 – Razão Social: **A.P.M. E. M. Marechal Mascarenhas de Moraes**

3 – Mês/Ano: **dez / 2013**

4 – Endereço: **Rua Cel. João de Alvarenga Cintra, (antiga rua Birigui), s/nº**

6 – UF: **RJ**

BLOCO 2 – IDENTIFICAÇÃO DO MONITOR

7 – Nome: **Esther dos Santos**

10 – UF: **RJ**

11 – Endereço: **Rua Maria Louisa**

12 – Telefone: **26681218**

14 – UF: **RJ**

13 – CEP: **03602118**

15 – Cidade: **Nova Iguaçu**

BLOCO 3 – TRABALHO REALIZADO

15 – Escola: **E. M. Marechal Mascarenhas de Moraes**

Endereço: **Rua Cel. João de Alvarenga Cintra, (antiga rua Birigui), s/nº - Nova Iguaçu - RJ**

17 – Data do Mês	18 – Dia da Semana	19 – Horário	20 – Nome do Monitor
07/12/2013	Sábado	08:00 às 12:00	Esther dos Santos
14/12/2013	Sábado	08:00 às 12:00	Esther dos Santos
21/12/2013	Sábado	08:00 às 12:00	Esther dos Santos
28/12/2013	Sábado	08:00 às 12:00	Esther dos Santos
		às	
		às	
		às	
		às	
		às	
		às	
		às	
		às	
		às	
		às	

21 – Recibo

Recebi da Unidade Executora, identificada no Bloco 1, o valor de RS 0,00 (incluindo, por extenso) quarenta reais, mediante o cheque nominal nº 850449, do Banco do Brasil, para o ressarcimento de despesas com transporte e alimentação na realização de serviço voluntário referente a atividades de aprendizagem, culturais e artísticas, esportivas e de lazer, de direitos humanos, de meio ambiente, de inclusão digital e na realização de atividades voltadas à Educação Integral, em escolas públicas definidas em Resolução do Conselho Deliberativo do Fundo Nacional de Desenvolvimento da Educação, que dispõe, anualmente, sobre os processos de adesão e habilitação das Unidades Executoras e prestação de contas do Programa Dinheiro Direto na Escola (PDDE).

BLOCO 4 – AUTENTICAÇÃO

Nova Iguaçu, 28 / 12 / 2013
Local e Data

Esther dos Santos
Assinatura do Monitor

2015/004219
~~2015/004216~~

RECIBO DE RESSARCIMENTO MENSAL DE DESPESAS COM TRANSPORTE E ALIMENTAÇÃO

VALE EMENHA
EM CARMIM

197 RB 008

BLOCO 1 - IDENTIFICAÇÃO DA UNIDADE EXECUTORA		
1 - Razão Social A.P.M. E. M. Marechal Mascarenhas de Moraes	2 - CNPJ 02.490.801/0001-08	3 - Mês/Ano Jan. /2013
4 - Endereço Rua Cel. João de Alvarenga Cintra, (antiga rua Birigui), s/nº	5 - Município Nova Iguaçu	6 - UF RJ

BLOCO 2 - IDENTIFICAÇÃO DO MONITOR			
7 - Nome Gláucia da Silva Costa	8 - CPF 58292403787	9 - RG 04697441-6	10 - UF RJ
11 - Endereço Rua D. Pedro II 383	12 - Telefone 88597242	13 - Município Nova Iguaçu	14 - UF RJ

BLOCO 3 - TRABALHO REALIZADO	
15 - Escola: E. M. Marechal Mascarenhas de Moraes	16 - Endereço: Rua Cel. João de Alvarenga Cintra, (antiga rua Birigui), s/nº - Nova Iguaçu - Rio de Janeiro

17 - Data do Mês	18 - Dia da Semana	19 - Horário	20 - Assinatura
07/12/2013	Sábado	08:30 às 09:15	Gláucia da Silva Costa
14/12/2013	Sábado	09:00 às 10:00	Gláucia da Silva Costa
		às	
		às	
		às	
		às	
		às	
		às	
		às	
		às	
		às	
		às	
		às	
		às	
		às	
		às	
		às	

21 - Recibo
Recebi da Unidade Executora, identificada no Bloco 1, a importância de (inclusive, por extenso) R\$ 60,00 (sessenta reais), do Banco do Brasil (001), a título de ressarcimento de despesas com transporte e alimentação na realização de serviço voluntário referente a atividades de aprendizagem, culturais e artísticas, esportivas e de lazer, de direitos humanos, de meio ambiente, de inclusão digital e de saúde e sexualidade, voltadas à Educação Integral, em escolas públicas definidas em Resolução do Conselho Deliberativo do Fundo Nacional de Desenvolvimento da Educação, que dispõe, anualmente, sobre os processos de adesão e habilitação e as formas de execução e prestação de contas do Programa Dinheiro Direto na Escola (PDDE).

BLOCO 4 - AUTENTICAÇÃO	
Nova Iguaçu, <u>28/12/2013</u> Local e Data	<u>Gláucia da Silva Costa</u> Assinatura do Monitor

RECIBO DE RESSARCIMENTO MENSAL DE DESPESAS COM TRANSPORTE E ALIMENTAÇÃO

BLOCO 1 – IDENTIFICAÇÃO DA UNIDADE EXECUTORA

1 – Razão Social: **A.P.M. E. M. Marechal Mascarenhas de Moraes**

2 – CNPJ: **02.490.801/0001-08**

3 – Mês/Ano: **Jan 2014**

4 – Endereço: **Rua Cel. João de Alvarenga Cintra, (antiga rua Birigui), s/nº**

5 – Município: **Nova Iguaçu**

6 – UF: **RJ**

BLOCO 2 – IDENTIFICAÇÃO DO MONITOR

7 – Nome: **Seã Maria de Castro Belém**

8 – CPF: **32631771753**

9 – RG: **12510974-4**

10 – UF: **RJ**

11 – Endereço: **Rua Minorah Pereira Santos**

12 – Telefone: **26981660**

13 – Município: **Nova Iguaçu**

14 – UF: **RJ**

BLOCO 3 – TRABALHO REALIZADO

15 – Escola: **E. M. Marechal Mascarenhas de Moraes**

16 – Endereço: **Rua Cel. João de Alvarenga Cintra, (antiga rua Birigui), s/nº - Nova Iguaçu – Rio de Janeiro**

17 – Data do Mês	18 – Dia da Semana	19 – Horário	20 – Assinatura
04/01/2014	Sábado	08:00 às 16:00	Seã Maria de Castro Belém
11/01/2014	Sábado	08:00 às 16:00	Seã Maria de Castro Belém
18/01/2014	Sábado	08:00 às 16:00	Seã Maria de Castro Belém
25/01/2014	Sábado	08:00 às 16:00	Seã Maria de Castro Belém
		às	
		às	
		às	
		às	
		às	
		às	
		às	
		às	
		às	
		às	
		às	

21 – Recibo
Recebi da Unidade Executora, identificada no Bloco 1, a importância de (inclusive, por extenso) R\$ 160,00 (cento e sessenta reais), mediante o cheque nominal nº 850452, do Banco do Brasil (001), a título de ressarcimento de despesas com transporte e alimentação na realização de serviço voluntário referente a atividades de aprendizagem, culturais e artísticas, esportivas e de lazer, de direitos humanos, de meio ambiente, de inclusão digital e de saúde e sexualidade, voltadas à Educação Integral, em escolas públicas definidas em Resolução do Conselho Deliberativo do Fundo Nacional de Desenvolvimento da Educação, que dispõe, anualmente, sobre os processos de adesão e habilitação e as formas de execução e prestação de contas do Programa Dinheiro Direto na Escola (PDDE).

BLOCO 4 – AUTENTICAÇÃO

Nova Iguaçu, 25/01/2014
Local e Data

Seã Maria de Castro Belém
Assinatura do Monitor

2015/004219

~~2015/004216~~

VALE EMENDA
SEM CARIMBO

RBOJO

RECIBO DE RESSARCIMENTO MENSAL DE DESPESAS COM TRANSPORTE E ALIMENTAÇÃO

BLOCO 1 - IDENTIFICAÇÃO DA UNIDADE EXECUTORA

1 - Razão Social A.P.M. E. M. Marechal Mascarenhas de Moraes	2 - CNPJ 02.490.801/0001-08	3 - Mês/Ano <i>Jan 2014</i>
4 - Endereço Rua Cel. João de Alvarenga Cintra, (antiga rua Birigui), s/nº	5 - Município Nova Iguaçu	6 - UF RJ

BLOCO 2 - IDENTIFICAÇÃO DO MONITOR

7 - Nome <i>Renata de Castro Belém</i>	8 - CPF <i>105934097-60</i>	9 - RG <i>13240416-1</i>	10 - UF RJ
11 - Endereço <i>Rua Loinorah Pereira Santos</i>	12 - Telefone <i>26981660</i>	13 - Município <i>Nova Iguaçu</i>	14 - UF RJ

BLOCO 3 - TRABALHO REALIZADO

15 - Escola: E. M. Marechal Mascarenhas de Moraes	16 - Endereço: Rua Cel. João de Alvarenga Cintra, (antiga rua Birigui), s/nº - Nova Iguaçu - Rio de Janeiro
---	--

17 - Data do Mês	18 - Dia da Semana	19 - Horário	20 - Assinatura
<i>04/01/2014</i>	<i>Sábado</i>	<i>08:00 às 16:00</i>	<i>Renata de Castro Belém</i>
<i>11/01/2014</i>	<i>Sábado</i>	<i>08:00 às 16:00</i>	<i>Renata de Castro Belém</i>
<i>18/01/2014</i>	<i>Sábado</i>	<i>08:00 às 16:00</i>	<i>Renata de Castro Belém</i>
<i>25/01/2014</i>	<i>Sábado</i>	<i>08:00 às 16:00</i>	<i>Renata de Castro Belém</i>
		às	
		às	
		às	
		às	
		às	
		às	
		às	
		às	
		às	

21 - Recibo
Recebi da Unidade Executora, identificada no Bloco 1, a importância de (inclusive, por extenso) R\$ 200,00 (*duzentos reais*), mediante o cheque nominal nº 850453, do Banco do Brasil (001), a título de ressarcimento de despesas com transporte e alimentação na realização de serviço voluntário referente a atividades de aprendizagem, culturais e artísticas, esportivas e de lazer, de direitos humanos, de meio ambiente, de inclusão digital e de saúde e sexualidade, voltadas à Educação Integral, em escolas públicas definidas em Resolução do Conselho Deliberativo do Fundo Nacional de Desenvolvimento da Educação, que dispõe, anualmente, sobre os processos de adesão e habilitação e as formas de execução e prestação de contas do Programa Dinheiro Direto na Escola (PDDE).

BLOCO 4 - AUTENTICAÇÃO

Nova Iguaçu, <u>25/01/2014</u> Local e Data	<u>Renata de Castro Belém</u> Assinatura do Monitor
--	--

RECIBO DE RESSARCIMENTO MENSAL DE DESPESAS COM TRANSPORTE E ALIMENTAÇÃO

VALE FUNDADA
EM CARNIM

RB 012

BLOCO 1 – IDENTIFICAÇÃO DA UNIDADE EXECUTORA

1 – Razão Social A.P.M. E. M. Marechal Mascarenhas de Moraes	2 – CNPJ 02.490.801/0001-08	3 – Mês/Ano Jan 12014
4 – Endereço Rua Cel. João de Alvarenga Cintra, (antiga rua Birigui), s/nº	5 – Município Nova Iguaçu	6 – UF RJ

BLOCO 2 – IDENTIFICAÇÃO DO MONITOR

7 – Nome Tais de Moraes Dias	8 – CPF 15602327738	9 – RG 269584785	10 – UF RJ
11 – Endereço Cv. Spinger 115	12 – Telefone 92487670	13 – Município Nova Iguaçu	14 – UF RJ

BLOCO 3 – TRABALHO REALIZADO

15 – Escola: E. M. Marechal Mascarenhas de Moraes	16 – Endereço: Rua Cel. João de Alvarenga Cintra, (antiga rua Birigui), s/nº - Nova Iguaçu – Rio de Janeiro
---	---

17 – Data do Mês	18 – Dia da Semana	19 – Horário	20 – Assinatura
04/01/2014	Sábado	08:00 às 16:00	Tais de Moraes Dias
11/01/2014	Sábado	08:00 às 16:00	Tais de Moraes Dias
18/01/2014	Sábado	08:00 às 16:00	Tais de Moraes Dias
25/01/2014	Sábado	08:00 às 16:00	Tais de Moraes Dias
		às	
		às	
		às	
		às	
		às	
		às	
		às	
		às	
		às	

21 – Recibo
Recebi da Unidade Executora, identificada no Bloco 1, a importância de (inclusive, por extenso) R\$ 140,00 (cento e quarenta reais), mediante o cheque nominal nº 850455, do Banco do Brasil (001), a título de ressarcimento de despesas com transporte e alimentação na realização de serviço voluntário referente a atividades de aprendizagem, culturais e artísticas, esportivas e de lazer, de direitos humanos, de meio ambiente, de inclusão digital e de saúde e sexualidade, voltadas à Educação Integral, em escolas públicas definidas em Resolução do Conselho Deliberativo do Fundo Nacional de Desenvolvimento da Educação, que dispõe, anualmente, sobre os processos de adesão e habilitação e as formas de execução e prestação de contas do Programa Dinheiro Direto na Escola (PDDE).

BLOCO 4 – AUTENTICAÇÃO

Nova Iguaçu, <u>25/01/2014</u> Local e Data	<u>Tais de Moraes Dias</u> Assinatura do Monitor
--	---

RECIBO DE RESSARCIMENTO MENSAL DE DESPESAS COM TRANSPORTE E ALIMENTAÇÃORB 011
10/07/2014

BLOCO 1 - IDENTIFICAÇÃO DA UNIDADE EXECUTORA

1 - Razão Social: **A.P.M. E. M. Marechal Mascarenhas de Moraes**

2 - CNPJ: **02.490.801/0001-08**

3 - Mês/Ano: **Jan 12014**

4 - Endereço: **Rua Cel. João de Alvarenga Cintra, (antiga rua Birigui), s/nº**

5 - Município: **Nova Iguaçu**

6 - UF: **RJ**

BLOCO 2 - IDENTIFICAÇÃO DO MONITOR

7 - Nome: **Eduardo Rodrigues da Silva**

8 - CPF: **141 810 837 56**

9 - RG: **2038 92190**

10 - UF: **RJ**

11 - Endereço: **Rua Rita Gonçalves**

12 - Telefone: **3584 6542**

13 - Município: **Nova Iguaçu**

14 - UF: **RJ**

BLOCO 3 - TRABALHO REALIZADO

15 - Escola: **E. M. Marechal Mascarenhas de Moraes**

16 - Endereço: **Rua Cel. João de Alvarenga Cintra, (antiga rua Birigui), s/nº - Nova Iguaçu - Rio de Janeiro**

17 - Data do Mês	18 - Dia da Semana	19 - Horário	20 - Assinatura
04/01/2014	Sábado	08:00 às 16:00	Eduardo Rodrigues da Silva
11/01/2014	Sábado	08:00 às 16:00	Eduardo Rodrigues da Silva
18/01/2014	Sábado	08:00 às 16:00	Eduardo Rodrigues da Silva
25/01/2014	Sábado	08:00 às 16:00	Eduardo Rodrigues da Silva
		às	
		às	
		às	
		às	
		às	
		às	
		às	
		às	
		às	
		às	

21 - Recibo Recebi da Unidade Executora, identificada no Bloco 1, a importância de (inclusive, por extenso) R\$ 140,00 (cento e quarenta reais), mediante o cheque nominal nº 850454, do Banco do Brasil (001), a título de ressarcimento de despesas com transporte e alimentação na realização de serviço voluntário referente a atividades de aprendizagem, culturais e artísticas, esportivas e de lazer, de direitos humanos, de meio ambiente, de inclusão digital e de saúde e sexualidade, voltadas à Educação Integral, em escolas públicas definidas em Resolução do Conselho Deliberativo do Fundo Nacional de Desenvolvimento da Educação, que dispõe, anualmente, sobre os processos de adesão e habilitação e as formas de execução e prestação de contas do Programa Dinheiro Direto na Escola (PDDE).

BLOCO 4 - AUTENTICAÇÃO

Nova Iguaçu, 25/01/2014.
Local e Data

Eduardo Rodrigues da Silva
Assinatura do Monitor

RECIBO DE RESSARCIMENTO MENSAL DE DESPESAS COM TRANSPORTE E ALIMENTAÇÃO

BLOCO 1 – IDENTIFICAÇÃO DA UNIDADE EXECUTORA

1 – Razão Social A.P.M. E. M. Marechal Mascarenhas de Moraes		2 – CNPJ 02.490.801/0001-08	3 – Mês/Ano <i>Jan</i> /2014
4 – Endereço Rua Cel. João de Alvarenga Cintra, (antiga rua Birigui), s/nº		5 – Município Nova Iguaçu	6 – UF RJ

BLOCO 2 – IDENTIFICAÇÃO DO MONITOR

7 – Nome <i>Esther dos Santos</i>		8 – CPF <i>036 021 187 97</i>	9 – RG <i>064523830</i>	10 – UF RJ
11 – Endereço <i>Rua maria Laura</i>		12 – Telefone <i>2668 1218</i>	13 – Município <i>Nova Iguaçu</i>	14 – UF RJ

BLOCO 3 – TRABALHO REALIZADO

15 – Escola: E. M. Marechal Mascarenhas de Moraes	16 – Endereço: Rua Cel. João de Alvarenga Cintra, (antiga rua Birigui), s/nº - Nova Iguaçu – Rio de Janeiro
---	---

17 – Data do Mês	18 – Dia da Semana	19 – Horário	20 – Assinatura
04/01/2014	<i>Sábado</i>	08:00 às 12:00	<i>Esther dos Santos</i>
11/01/2014	<i>Sábado</i>	08:00 às 12:00	<i>Esther dos Santos</i>
18/01/2014	<i>Sábado</i>	08:00 às 12:00	<i>Esther dos Santos</i>
25/01/2014	<i>Sábado</i>	08:00 às 12:00	<i>Esther dos Santos</i>
		às	
		às	
		às	
		às	
		às	
		às	
		às	
		às	
		às	
		às	

21 – Recibo
Recebi da Unidade Executora, identificada no Bloco 1, a importância de (inclusive, por extenso) R\$ 70,00 (setenta reais), mediante o cheque nominal nº 830456, do Banco do Brasil (001), a título de ressarcimento de despesas com transporte e alimentação na realização de serviço voluntário referente a atividades de aprendizagem, culturais e artísticas, esportivas e de lazer, de direitos humanos, de meio ambiente, de inclusão digital e de saúde e sexualidade, voltadas à Educação Integral, em escolas públicas definidas em Resolução do Conselho Deliberativo do Fundo Nacional de Desenvolvimento da Educação, que dispõe, anualmente, sobre os processos de adesão e habilitação e as formas de execução e prestação de contas do Programa Dinheiro Direto na Escola (PDDE).

BLOCO 4 – AUTENTICAÇÃO

Nova Iguaçu, 25/01/2014.
Local e Data

Esther dos Santos
Assinatura do Monitor

RECIBO DE RESSARCIMENTO MENSAL DE DESPESAS COM TRANSPORTE E ALIMENTAÇÃO

BLOCO 1 - IDENTIFICAÇÃO DA UNIDADE EXECUTORA

1 - Razão Social A.P.M. E. M. Marechal Mascarenhas de Moraes		2 - CNPJ 02.490.801/0001-08	3 - Mes/Ano Jan 2014
4 - Endereço Rua Cel. João de Alvarenga Cintra, (antiga rua Birigui), s/nº		5 - Município Nova Iguaçu	

BLOCO 2 - IDENTIFICAÇÃO DO MONITOR

7 - Nome Regina Maria de Moraes		8 - CPF 032.507.517-40	9 - RG 07558689-1	10 - UF RJ
11 - Endereço Cm. Springer 115		12 - Telefone 2785 2001	13 - Município Nova Iguaçu	
14 - UF RJ				

BLOCO 3 - TRABALHO REALIZADO

15 - Escola: E. M. Marechal Mascarenhas de Moraes	16 - Endereço: Rua Cel. João de Alvarenga Cintra, (antiga rua Birigui), s/nº - Nova Iguaçu - Rio de Janeiro
---	---

17 - Data do Mês	18 - Dia da Semana	19 - Horário	20 - Assinatura
04/01/2014	Sábado	08:00 às 16:00	Regina Maria de Moraes
11/01/2014	Sábado	08:00 às 16:00	Regina Maria de Moraes
18/01/2014	Sábado	08:00 às 16:00	Regina Maria de Moraes
25/01/2014	Sábado	08:00 às 16:00	Regina Maria de Moraes
		às	
		às	
		às	
		às	
		às	
		às	
		às	
		às	
		às	
		às	

21 - Recibo
Recebi da Unidade Executora, identificada no Bloco 1, a importância de (inclusive, por extenso) R\$ 140,00 (cento e quarenta reais), mediante o cheque nominal nº 850458, do Banco do Brasil (001), a título de ressarcimento de despesas com transporte e alimentação na realização de serviço voluntário referente a atividades de aprendizagem, culturais e artísticas, esportivas e de lazer, de direitos humanos, de meio ambiente, de inclusão digital e de saúde e sexualidade, voltadas à Educação Integral, em escolas públicas definidas em Resolução do Conselho Deliberativo do Fundo Nacional de Desenvolvimento da Educação, que dispõe, anualmente, sobre os processos de adesão e habilitação e as formas de execução e prestação de contas do Programa Dinheiro Direto na Escola (PDDE).

BLOCO 4 - AUTENTICAÇÃO

Nova Iguaçu, 25/01/2014
Local e Data

Regina Maria de Moraes
Assinatura do Monitor

RECIBO DE RESSARCIMENTO MENSAL DE DESPESAS COM TRANSPORTE E ALIMENTAÇÃO

RB015

BLOCO 1 - IDENTIFICAÇÃO DA UNIDADE EXECUTORA		
1 - Razão Social A.P.M. E. M. Marechal Mascarenhas de Moraes	2 - CNPJ 02.490.801/0001-08	3 - Mês/Ano Jan 12014
4 - Endereço Rua Cel. João de Alvarenga Cintra, (antiga rua Birigui), s/n°	5 - Município Nova Iguaçu	6 - UF RJ

BLOCO 2 - IDENTIFICAÇÃO DO MONITOR			
7 - Nome Gláucia da Silva Costa	8 - CPF 58292403787	9 - RG 046974416	10 - UF RJ
11 - Endereço Rua D. Pedro II 383	12 - Telefone 88597242	13 - Município Nova Iguaçu	14 - UF RJ

BLOCO 3 - TRABALHO REALIZADO	
15 - Escola: E. M. Marechal Mascarenhas de Moraes	16 - Endereço: Rua Cel. João de Alvarenga Cintra, (antiga rua Birigui), s/n° - Nova Iguaçu - Rio de Janeiro

17 - Data do Mês	18 - Dia da Semana	19 - Horário	20 - Assinatura
18/01/2014	Sábado	09:00 às 10:15	Gláucia da Silva Costa
		às	
		às	
		às	
		às	
		às	
		às	
		às	
		às	
		às	
		às	
		às	
		às	
		às	

21 - Recibo
 Recebi da Unidade Executora, identificada no Bloco 1, a importância de (inclusive, por extenso) R\$ 60,00 (sessenta reais), mediante o cheque nominal nº 850459, do Banco do Brasil (001), a título de ressarcimento de despesas com transporte e alimentação na realização de serviço voluntário referente a atividades de aprendizagem, culturais e artísticas, esportivas e de lazer, de direitos humanos, de meio ambiente, de inclusão digital e de saúde e sexualidade, voltadas à Educação Integral, em escolas públicas definidas em Resolução do Conselho Deliberativo do Fundo Nacional de Desenvolvimento da Educação, que dispõe, anualmente, sobre os processos de adesão e habilitação e as formas de execução e prestação de contas do Programa Dinheiro Direto na Escola (PDDE).

BLOCO 4 - AUTENTICAÇÃO	
Nova Iguaçu, <u>25/01/2014</u> Local e Data	<u>Gláucia da Silva Costa</u> Assinatura do Monitor

RECIBO DE RESSARCIMENTO MENSAL DE DESPESAS COM TRANSPORTE E ALIMENTAÇÃO

RBO26.

BLOCO 1 - IDENTIFICAÇÃO DA UNIDADE EXECUTORA

1 - Razão Social A.P.M. E. M. Marechal Mascarenhas de Moraes		2 - CNPJ 02.490.801/0001-08	3 - Mês/Ano <i>jan 120</i>
4 - Endereço Rua Cel. João de Alvarenga Cintra, (antiga rua Birigui), s/n°		5 - Município Nova Iguaçu	6 - UF RJ

BLOCO 2 - IDENTIFICAÇÃO DO MONITOR

7 - Nome <i>Mariana Pereira Covêa Silva</i>		8 - CPF <i>09193968795</i>	9 - RG <i>130701477</i>	10 - UF RJ
11 - Endereço <i>Rua Capitão Queiroz de Alvarenga Ribeiro</i>		12 - Telefone <i>87541928</i>	13 - Município <i>Nova Iguaçu</i>	
14 - UF RJ				

BLOCO 3 - TRABALHO REALIZADO

15 - Escola: E. M. Marechal Mascarenhas de Moraes	16 - Endereço: Rua Cel. João de Alvarenga Cintra, (antiga rua Birigui), s/n° - Nova Iguaçu - Rio de Janeiro
---	---

17 - Data do Mês	18 - Dia da Semana	19 - Horário	20 - Assinatura
<i>04/01/2014</i>	<i>Sábado</i>	<i>08:00 às 16:00</i>	<i>Mariana P. C. Silva</i>
<i>11/01/2014</i>	<i>Sábado</i>	<i>08:00 às 16:00</i>	<i>Mariana P. C. Silva</i>
<i>18/01/2014</i>	<i>Sábado</i>	<i>08:00 às 16:00</i>	<i>Mariana P. C. Silva</i>
<i>25/01/2014</i>	<i>Sábado</i>	<i>08:00 às 16:00</i>	<i>Mariana P. C. Silva</i>
		às	
		às	
		às	
		às	
		às	
		às	
		às	
		às	
		às	
		às	

21 - Recibo

Recebi da Unidade Executora, identificada no Bloco 1, a importância de (inclusive, por extenso) R\$ 140,00 (*cento e quarenta reais*), mediante o cheque nominal nº 850460, do Banco do Brasil (001), a título de ressarcimento de despesas com transporte e alimentação na realização de serviço voluntário referente a atividades de aprendizagem, culturais e artísticas, esportivas e de lazer, de direitos humanos, de meio ambiente, de inclusão digital e de saúde e sexualidade, voltadas à Educação Integral, em escolas públicas definidas em Resolução do Conselho Deliberativo do Fundo Nacional de Desenvolvimento da Educação, que dispõe, anualmente, sobre os processos de adesão e habilitação e as formas de execução e prestação de contas do Programa Dinheiro Direto na Escola (PDDE).

BLOCO 4 - AUTENTICAÇÃO

Nova Iguaçu, 25/01/2014.
Local e Data

Mariana P. C. Silva
Assinatura do Monitor

RECIBO DE RESSARCIMENTO MENSAL DE DESPESAS COM TRANSPORTE E ALIMENTAÇÃO

RB 017

BLOCO 1 - IDENTIFICAÇÃO DA UNIDADE EXECUTORA

1 - Razão Social A.P.M. E. M. Marechal Mascarenhas de Moraes		2 - CNPJ 02.490.801/0001-08	3 - Mês/Ano Fev. / 2014
4 - Endereço Rua Cel. João de Alvarenga Cintra, (antiga rua Birigui), s/nº		5 - Município Nova Iguaçu	6 - UF RJ

BLOCO 2 - IDENTIFICAÇÃO DO MONITOR

7 - Nome Sra Maria de Castro Belém		8 - CPF 32631111753	9 - RG 12510974-4	10 - UF RJ
11 - Endereço Rua Laimorah Pereira Santos		12 - Telefone 26981660	13 - Município Nova Iguaçu	
			14 - UF RJ	

BLOCO 3 - TRABALHO REALIZADO

15 - Escola: E. M. Marechal Mascarenhas de Moraes		16 - Endereço: Rua Cel. João de Alvarenga Cintra, (antiga rua Birigui), s/nº - Nova Iguaçu - Rio de Janeiro		
17 - Data do Mês	18 - Dia da Semana	19 - Horário	20 - Assinatura	
01/02/2014	Sábado	08:00 às 16:00	Sra Maria de Castro Belém	
08/02/2014	Sábado	08:00 às 16:00	Sra Maria de Castro Belém	
15/02/2014	Sábado	08:00 às 16:00	Sra Maria de Castro Belém	
22/02/2014	Sábado	08:00 às 16:00	Sra Maria de Castro Belém	
		às		
		às		
		às		
		às		
		às		
		às		
		às		
		às		
		às		
		às		

21 - Recibo
Recebi da Unidade Executora, identificada no Bloco 1, a importância de (inclusive, por extenso) R\$ 160,00 (cento e sessenta reais), mediante o cheque nominal nº 850465, do Banco do Brasil (001), a título de ressarcimento de despesas com transporte e alimentação na realização de serviço voluntário referente a atividades de aprendizagem, culturais e artísticas, esportivas e de lazer, de direitos humanos, de meio ambiente, de inclusão digital e de saúde e sexualidade, voltadas à Educação Integral, em escolas públicas definidas em Resolução do Conselho Deliberativo do Fundo Nacional de Desenvolvimento da Educação, que dispõe, anualmente, sobre os processos de adesão e habilitação e as formas de execução e prestação de contas do Programa Dinheiro Direto na Escola (PDDE).

BLOCO 4 - AUTENTICAÇÃO

Nova Iguaçu, 22/02/2014
Local e Data

Sra Maria de Castro Belém
Assinatura do Monitor

RECIBO DE RESSARCIMENTO MENSAL DE DESPESAS COM TRANSPORTE E ALIMENTAÇÃO

RB 018

BLOCO 1 – IDENTIFICAÇÃO DA UNIDADE EXECUTORA

1 – Razão Social
A.P.M. E. M. Marechal Mascarenhas de Moraes

2 – CNPJ
02.490.801/0001-08

3 – Mês/Ano
fev. 1/2014

4 – Endereço
Rua Cel. João de Alvarenga Cintra, (antiga rua Birigui), s/nº

5 – Município
Nova Iguaçu

6 – UF
RJ

BLOCO 2 – IDENTIFICAÇÃO DO MONITOR

7 – Nome
Renata de Castro Belém

8 – CPF
405 934 097 60

9 – RG
132404161

10 – UF
RJ

11 – Endereço
Rua Minorah Pereira Santos

12 – Telefone
26981660

13 – Município
Nova Iguaçu

14 – UF
RJ

BLOCO 3 – TRABALHO REALIZADO

15 – Escola:
E. M. Marechal Mascarenhas de Moraes

16 – Endereço:
Rua Cel. João de Alvarenga Cintra, (antiga rua Birigui), s/nº - Nova Iguaçu - Rio de Janeiro

17 – Data do Mês	18 – Dia da Semana	19 – Horário	20 – Assinatura
01/02/2014	Sábado	08:00 às 16:00	Renata de Castro Belém
08/02/2014	Sábado	08:00 às 16:00	Renata de Castro Belém
15/02/2014	Sábado	08:00 às 16:00	Renata de Castro Belém
22/02/2014	Sábado	08:00 às 16:00	Renata de Castro Belém
		às	
		às	
		às	
		às	
		às	
		às	
		às	
		às	
		às	

21 – Recibo
Recebi da Unidade Executora, identificada no Bloco 1, a importância de (inclusive, por extenso) R\$ 200,00 (duzentos), mediante o cheque nominal nº 850466, do Banco do Brasil (001), a título de ressarcimento de despesas com transporte e alimentação na realização de serviço voluntário referente a atividades de aprendizagem, culturais e artísticas, esportivas e de lazer, de direitos humanos, de meio ambiente, de inclusão digital e de saúde e sexualidade, voltadas à Educação Integral, em escolas públicas definidas em Resolução do Conselho Deliberativo do Fundo Nacional de Desenvolvimento da Educação, que dispõe, anualmente, sobre os processos de adesão e habilitação e as formas de execução e prestação de contas do Programa Dinheiro Direto na Escola (PDDE).

BLOCO 4 – AUTENTICAÇÃO

Nova Iguaçu, 22/02/2014.
Local e Data

Renata de Castro Belém
Assinatura do Monitor

2015 / 004219

RECIBO DE RESSARCIMENTO MENSAL DE DESPESAS COM TRANSPORTE E ALIMENTAÇÃO

RBO19

BLOCO 1 - IDENTIFICAÇÃO DA UNIDADE EXECUTORA

1 - Razão Social A.P.M. E. M. Marechal Mascarenhas de Moraes		2 - CNPJ 02.490.801/0001-08	3 - Mês/Ano fev. 1/2014
4 - Endereço Rua Cel. João de Alvarenga Cintra, (antiga rua Birigui), s/nº		5 - Município Nova Iguaçu	6 - UF RJ

BLOCO 2 - IDENTIFICAÇÃO DO MONITOR

7 - Nome Mariana Pereira Corvêa Silva		8 - CPF 09193968795	9 - RG 130701477	10 - UF RJ
11 - Endereço Rua Capitão Medeiros de Alvarenga Ribeiro		12 - Telefone 87541978	13 - Município Nova Iguaçu	
14 - UF RJ				

BLOCO 3 - TRABALHO REALIZADO

15 - Escola: E. M. Marechal Mascarenhas de Moraes		16 - Endereço: Rua Cel. João de Alvarenga Cintra, (antiga rua Birigui), s/nº - Nova Iguaçu - Rio de Janeiro		
17 - Data do Mês	18 - Dia da Semana	19 - Horário	20 - Assinatura	
01/02/2014	Sábado	08:00 às 16:00	Mariana P. e. Silva	
08/02/2014	Sábado	08:00 às 16:00	Mariana P. e. Silva	
15/02/2014	Sábado	08:00 às 16:00	Mariana P. e. Silva	
22/02/2014	Sábado	08:00 às 16:00	Mariana P. e. Silva	
		às		
		às		
		às		
		às		
		às		
		às		
		às		
		às		
		às		
		às		

21 - Recibo

Recebi da Unidade Executora, identificada no Bloco 1, a importância de (inclusive, por extenso) R\$ 140,00 (cento e quarenta reais), mediante o cheque nominal nº 850467, do Banco do Brasil (001), a título de ressarcimento de despesas com transporte e alimentação na realização de serviço voluntário referente a atividades de aprendizagem, culturais e artísticas, esportivas e de lazer, de direitos humanos, de meio ambiente, de inclusão digital e de saúde e sexualidade, voltadas à Educação Integral, em escolas públicas definidas em Resolução do Conselho Deliberativo do Fundo Nacional de Desenvolvimento da Educação, que dispõe, anualmente, sobre os processos de adesão e habilitação e as formas de execução e prestação de contas do Programa Dinheiro Direto na Escola (PDDE).

BLOCO 4 - AUTENTICAÇÃO

Nova Iguaçu, 22/02/2014.
Local e Data

Mariana Pereira e. Silva
Assinatura do Monitor

RECIBO DE RESSARCIMENTO MENSAL DE DESPESAS COM TRANSPORTE E ALIMENTAÇÃO

RB 020

BLOCO 1 – IDENTIFICAÇÃO DA UNIDADE EXECUTORA

1 – Razão Social A.P.M. E. M. Marechal Mascarenhas de Moraes	2 – CNPJ 02.490.801/0001-08	3 – Mês/Ano Set. /2014
4 – Endereço Rua Cel. João de Alvarenga Cintra, (antiga rua Birigui), s/nº	5 – Município Nova Iguaçu	6 – UF RJ

BLOCO 2 – IDENTIFICAÇÃO DO MONITOR

7 – Nome Eduardo Rodrigues da Silva	8 – CPF 141 810 83 75 6	9 – RG 208892190	10 – UF RJ
11 – Endereço Rua Rita Gonçalves	12 – Telefone 3584 6542	13 – Município Nova Iguaçu	14 – UF RJ

BLOCO 3 – TRABALHO REALIZADO

15 – Escola: E. M. Marechal Mascarenhas de Moraes	16 – Endereço: Rua Cel. João de Alvarenga Cintra, (antiga rua Birigui), s/nº - Nova Iguaçu – Rio de Janeiro
---	---

17 – Data do Mês	18 – Dia da Semana	19 – Horário	20 – Assinatura
01/02/2014	Sábado	08:00 às 16:00	Eduardo Rodrigues da Silva
08/02/2014	Sábado	08:00 às 16:00	Eduardo Rodrigues da Silva
15/02/2014	Sábado	08:00 às 16:00	Eduardo Rodrigues da Silva
22/02/2014	Sábado	08:00 às 16:00	Eduardo Rodrigues da Silva
		às	
		às	
		às	
		às	
		às	
		às	
		às	
		às	
		às	
		às	

21 – Recibo
Recebi da Unidade Executora, identificada no Bloco 1, a importância de (inclusive, por extenso) R\$ 140,00 (cento e quarenta reais), mediante o cheque nominal nº 050468, do Banco do Brasil (001), a título de ressarcimento de despesas com transporte e alimentação na realização de serviço voluntário referente a atividades de aprendizagem, culturais e artísticas, esportivas e de lazer, de direitos humanos, de meio ambiente, de inclusão digital e de saúde e sexualidade, voltadas à Educação Integral, em escolas públicas definidas em Resolução do Conselho Deliberativo do Fundo Nacional de Desenvolvimento da Educação, que dispõe, anualmente, sobre os processos de adesão e habilitação e as formas de execução e prestação de contas do Programa Dinheiro Direto na Escola (PDDE).

BLOCO 4 – AUTENTICAÇÃO

Nova Iguaçu, 22/02/2014.
Local e Data

Eduardo Rodrigues da Silva
Assinatura do Monitor

2015 / 004219

RECIBO DE RESSARCIMENTO MENSAL DE DESPESAS COM TRANSPORTE E ALIMENTAÇÃO

RB 021

BLOCO 1 – IDENTIFICAÇÃO DA UNIDADE EXECUTORA

1 – Razão Social: **A.P.M. E. M. Marechal Mascarenhas de Moraes**

2 – CNPJ: **02.490.801/0001-08**

3 – Mês/Ano: **Fev. 12014**

4 – Endereço: **Rua Cel. João de Alvarenga Cintra, (antiga rua Birigui), s/nº**

5 – Município: **Nova Iguaçu**

6 – UF: **RJ**

BLOCO 2 – IDENTIFICAÇÃO DO MONITOR

7 – Nome: **Tais de morais Dias**

8 – CPF: **1560 23 27738**

9 – RG: **269584785**

10 – UF: **RJ**

11 – Endereço: **Cw. Springer 115**

12 – Telefone: **992487670**

13 – Município: **Nova Iguaçu**

14 – UF: **RJ**

BLOCO 3 – TRABALHO REALIZADO

15 – Escola: **E. M. Marechal Mascarenhas de Moraes**

16 – Endereço: **Rua Cel. João de Alvarenga Cintra, (antiga rua Birigui), s/nº - Nova Iguaçu – Rio de Janeiro**

17 – Data do Mês	18 – Dia da Semana	19 – Horário	20 – Assinatura
01/02/2014	Sábado	08:00 às 16:00	Tais de morais Dias
08/02/2014	Sábado	08:00 às 16:00	Tais de morais Dias
15/02/2014	Sábado	08:00 às 16:00	Tais de morais Dias
22/02/2014	Sábado	08:00 às 16:00	Tais de morais Dias
		às	
		às	
		às	
		às	
		às	
		às	
		às	
		às	
		às	

21 – Recibo
Recebi da Unidade Executora, identificada no Bloco 1, a importância de (inclusive, por extenso) R\$ 140,00 (cento e quarenta reais), mediante o cheque nominal nº 850469, do Banco do Brasil (001), a título de ressarcimento de despesas com transporte e alimentação na realização de serviço voluntário referente a atividades de aprendizagem, culturais e artísticas, esportivas e de lazer, de direitos humanos, de meio ambiente, de inclusão digital e de saúde e sexualidade, voltadas à Educação Integral, em escolas públicas definidas em Resolução do Conselho Deliberativo do Fundo Nacional de Desenvolvimento da Educação, que dispõe, anualmente, sobre os processos de adesão e habilitação e as formas de execução e prestação de contas do Programa Dinheiro Direto na Escola (PDDE).

BLOCO 4 – AUTENTICAÇÃO

Nova Iguaçu, 22/02/2014.
Local e Data

Tais de morais Dias
Assinatura do Monitor

RECIBO DE RESSARCIMENTO MENSAL DE DESPESAS COM TRANSPORTE E ALIMENTAÇÃO

RB 027

BLOCO 1 – IDENTIFICAÇÃO DA UNIDADE EXECUTORA

1 – Razão Social A.P.M. E. M. Marechal Mascarenhas de Moraes	2 – CNPJ 02.490.801/0001-08	3 – Mes/Ano Set. 12/14
4 – Endereço Rua Cel. João de Alvarenga Cintra, (antiga rua Birigui), s/nº	5 – Município Nova Iguaçu	6 – UF RJ

BLOCO 2 – IDENTIFICAÇÃO DO MONITOR

7 – Nome José Francilino Santos Neto	8 – CPF 080 244 177 -74	9 – RG 113.122.77-7	10 – UF RJ
11 – Endereço Rua Francisco Ferreira 53	12 – Telefone	13 – Município Nova Iguaçu	14 – UF RJ

BLOCO 3 – TRABALHO REALIZADO

15 – Escola: E. M. Marechal Mascarenhas de Moraes	16 – Endereço: Rua Cel. João de Alvarenga Cintra, (antiga rua Birigui), s/nº - Nova Iguaçu – Rio de Janeiro
---	---

17 – Data do Mês	18 – Dia da Semana	19 – Horário	20 – Assinatura
01/02/2014	Sábado	08:00 às 12:00	José Francilino Santos Neto
08/02/2014	Sábado	08:00 às 12:00	José Francilino Santos Neto
15/02/2014	Sábado	08:00 às 12:00	José Francilino Santos Neto
22/02/2014	Sábado	08:00 às 12:00	José Francilino Santos Neto
		às	
		às	
		às	
		às	
		às	
		às	
		às	
		às	
		às	
		às	

21 – Recibo
Recebi da Unidade Executora, identificada no Bloco 1, a importância de (inclusive, por extenso) R\$ R\$ 10,00 (dez reais), mediante o cheque nominal nº 850475, do Banco do Brasil (001), a título de ressarcimento de despesas com transporte e alimentação na realização de serviço voluntário referente a atividades de aprendizagem, culturais e artísticas, esportivas e de lazer, de direitos humanos, de meio ambiente, de inclusão digital e de saúde e sexualidade, voltadas à Educação Integral, em escolas públicas definidas em Resolução do Conselho Deliberativo do Fundo Nacional de Desenvolvimento da Educação, que dispõe, anualmente, sobre os processos de adesão e habilitação e as formas de execução e prestação de contas do Programa Dinheiro Direto na Escola (PDDE).

BLOCO 4 – AUTENTICAÇÃO

Nova Iguaçu, 22/02/2014.
Local e Data

José Francilino Santos Neto
Assinatura do Monitor

FNDEFUNDO NACIONAL DE DESENVOLVIMENTO DA EDUCAÇÃO
PDDE/FEFS252
JFJ

2015 / 004219

RECIBO DE RESSARCIMENTO MENSAL DE DESPESAS COM TRANSPORTE E ALIMENTAÇÃO

RB023

BLOCO 1 – IDENTIFICAÇÃO DA UNIDADE EXECUTORA

1 - Razão Social A.P.M. E. M. Marechal Mascarenhas de Moraes	2 - CNPJ 02.490.801/0001-08	3 - Mês/Ano <i>Set. 2014</i>
4 - Endereço Rua Cel. João de Alvarenga Cintra, (antiga rua Birigui), s/nº	5 - Município Nova Iguaçu	6 - UF RJ

BLOCO 2 – IDENTIFICAÇÃO DO MONITOR

7 - Nome <i>Gláucia da Silva Costa</i>	8 - CPF 58292403787	9 - RG 046974416	10 - UF RJ
11 - Endereço <i>Rua 10. Pedro II 383</i>	12 - Telefone 88597242	13 - Município <i>Nova Iguaçu</i>	14 - UF RJ

BLOCO 3 – TRABALHO REALIZADO

15 - Escola: **E. M. Marechal Mascarenhas de Moraes**

16 - Endereço: **Rua Cel. João de Alvarenga Cintra, (antiga rua Birigui), s/nº - Nova Iguaçu - Rio de Janeiro**

17 - Data do Mês	18 - Dia da Semana	19 - Horário	20 - Assinatura
<i>08/02/2014</i>	<i>Sábado</i>	<i>10:40 às 12:00</i>	<i>Gláucia da S. Costa</i>
		às	
		às	
		às	
		às	
		às	
		às	
		às	
		às	
		às	
		às	
		às	
		às	
		às	
		às	
		às	
		às	
		às	
		às	
		às	
		às	

21 - Recibo
 Recebi da Unidade Executora, identificada no Bloco 1, a importância de (inclusive, por extenso) R\$ 60,00 (*sessenta reais*), mediante o cheque nominal nº 850471, do Banco do Brasil (001), a título de ressarcimento de despesas com transporte e alimentação na realização de serviço voluntário referente a atividades de aprendizagem, culturais e artísticas, esportivas e de lazer, de direitos humanos, de meio ambiente, de inclusão digital e de saúde e sexualidade, voltadas à Educação Integral, em escolas públicas definidas em Resolução do Conselho Deliberativo do Fundo Nacional de Desenvolvimento da Educação, que dispõe, anualmente, sobre os processos de adesão e habilitação e as formas de execução e prestação de contas do Programa Dinheiro Direto na Escola (PDDE).

BLOCO 4 – AUTENTICAÇÃO

Nova Iguaçu, 22/02/2014.
 Local e Data

Gláucia da S. Costa
 Assinatura do Monitor

2015 / 004219

RECIBO DE RESSARCIMENTO MENSAL DE DESPESAS COM TRANSPORTE E ALIMENTAÇÃO

R.B. 022

BLOCO 1 – IDENTIFICAÇÃO DA UNIDADE EXECUTORA

1 – Razão Social
A.P.M. E. M. Marechal Mascarenhas de Moraes

2 – CNPJ
02.490.801/0001-08

3 – Mes/Ano
Set. 12014

4 – Endereço
Rua Cel. João de Alvarenga Cintra, (antiga rua Birigui), s/nº

5 – Município
Nova Iguaçu

6 – UF
RJ

BLOCO 2 – IDENTIFICAÇÃO DO MONITOR

7 – Nome
Esther dos Santos

8 – CPF
03602118797

9 – RG
064523830

10 – UF
RJ

11 – Endereço
Rua Maria Luiza

12 – Telefone
26681218

13 – Município
Nova Iguaçu

14 – UF
RJ

BLOCO 3 – TRABALHO REALIZADO

15 – Escola:
E. M. Marechal Mascarenhas de Moraes

16 – Endereço:
Rua Cel. João de Alvarenga Cintra, (antiga rua Birigui), s/nº - Nova Iguaçu – Rio de Janeiro

17 – Data do Mês	18 – Dia da Semana	19 – Horário	20 – Assinatura
01/02/2014	Sábado	08:00 às 12:00	Esther dos Santos
08/02/2014	Sábado	08:00 às 12:00	Esther dos Santos
15/02/2014	Sábado	08:00 às 12:00	Esther dos Santos
22/02/2014	Sábado	08:00 às 12:00	Esther dos Santos
		às	
		às	
		às	
		às	
		às	
		às	
		às	
		às	
		às	
		às	

21 – Recibo
Recebi da Unidade Executora, identificada no Bloco 1, a importância de (inclusive, por extenso) R\$ 1000 (mil e setenta reais), mediante o cheque nominal nº 850970, do Banco do Brasil (001), a título de ressarcimento de despesas com transporte e alimentação na realização de serviço voluntário referente a atividades de aprendizagem, culturais e artísticas, esportivas e de lazer, de direitos humanos, de meio ambiente, de inclusão digital e de saúde e sexualidade, voltadas à Educação Integral, em escolas públicas definidas em Resolução do Conselho Deliberativo do Fundo Nacional de Desenvolvimento da Educação, que dispõe, anualmente, sobre os processos de adesão e habilitação e as formas de execução e prestação de contas do Programa Dinheiro Direto na Escola (PDDE).

BLOCO 4 – AUTENTICAÇÃO

Nova Iguaçu, 22 / 02 / 2014.
Local e Data

Esther dos Santos
Assinatura do Monitor

RECIBO DE RESSARCIMENTO MENSAL DE DESPESAS COM TRANSPORTE E ALIMENTAÇÃO

BLOCO 1 – IDENTIFICAÇÃO DA UNIDADE EXECUTORA			
1 – Razão Social A.P.M. E. M. Marechal Mascarenhas de Moraes		2 – CNPJ 02.490.801/0001-08	
		3 – Mês/Ano março /2014	
4 – Endereço Rua Cel. João de Alvarenga Cintra, (antiga rua Birigui), s/nº		5 – Município Nova Iguaçu	
		6 – UF RJ	
BLOCO 2 – IDENTIFICAÇÃO DO MONITOR			
7 – Nome Valéria Leopoldino Miranda		8 – CPF 137.726.017-82	9 – RG 24.485.1895
		10 – UF RJ	
11 – Endereço Rua Diagonal nº 24	12 – Telefone 974745483	13 – Município Nova Iguaçu	14 – UF RJ
BLOCO 3 – TRABALHO REALIZADO			
- Escola: E. M. Marechal Mascarenhas de Moraes		16 – Endereço: Rua Cel. João de Alvarenga Cintra, (antiga rua Birigui), s/nº - Nova Iguaçu – Rio de Janeiro	
17 – Data do Mês	18 – Dia da Semana	19 – Horário	20 – Assinatura
11/02/2014	Terça - feira	09:00 h às 14:00 h	Valéria Leopoldino Miranda
12/02/2014	quarta - feira	09:30 h às 14:30 h	Valéria Leopoldino Miranda
18/02/2014	Terça - feira	09:00 h às 14:00 h	Valéria Leopoldino Miranda
19/02/2014	quarta - feira	09:30 h às 14:30 h	Valéria Leopoldino Miranda
25/02/2014	Terça - feira	09:00 h às 14:00 h	Valéria Leopoldino Miranda
26/02/2014	quarta - feira	09:30 h às 14:30 h	Valéria Leopoldino Miranda
04/03/2014	-	às	- Feriado
05/03/2014	-	às	- Feriado
		às	
		às	
		às	
		às	
		às	
		às	
		às	
21 – Recibo Recebi da Unidade Executóra, identificada no Bloco 1, a importância de (inclusive, por extenso) R\$ <u>400,00</u> (<u>quatrocentos reais</u>), mediante o cheque nominal nº <u>850473</u> , do Banco do Brasil (001), a título de ressarcimento de despesas com transporte e alimentação na realização de serviço voluntário referente a atividades de aprendizagem, culturais e artísticas, esportivas e de lazer, de direitos humanos, de meio ambiente, de inclusão digital e de saúde e sexualidade, voltadas à Educação Integral, em escolas públicas definidas em Resolução do Conselho Deliberativo do Fundo Nacional de Desenvolvimento da Educação, que dispõe, anualmente, sobre os processos de adesão e habilitação e as formas de execução e prestação de contas do Programa Dinheiro Direto na Escola (PDDE).			
BLOCO 4 – AUTENTICAÇÃO			
Nova Iguaçu, <u>10/03/2014</u> Local e Data		<u>Valéria Leopoldino Miranda</u> Assinatura do Monitor	

RECIBO DE RESSARCIMENTO MENSAL DE DESPESAS COM TRANSPORTE E ALIMENTAÇÃO

BLOCO 1 – IDENTIFICAÇÃO DA UNIDADE EXECUTORA

1 – Razão Social A.P.M. E. M. Marechal Mascarenhas de Moraes		2 – CNPJ 02.490.801/0001-08	3 – Mês/Ano março / 2014
4 – Endereço Rua Cel. João de Alvarenga Cintra, (antiga rua Birigui), s/nº		5 – Município Nova Iguaçu	6 – UF RJ

BLOCO 2 – IDENTIFICAÇÃO DO MONITOR

7 – Nome Jessika Campos da Silva	8 – CPF 144.471.567-41	9 – RG 21.515.242-2	10 – UF RJ
11 – Endereço Rua do Algodão nº 528	12 – Telefone 3011.8125	13 – Município Rio de Janeiro	14 – UF RJ

BLOCO 3 – TRABALHO REALIZADO

- Escola: E. M. Marechal Mascarenhas de Moraes	16 – Endereço: Rua Cel. João de Alvarenga Cintra, (antiga rua Birigui), s/nº - Nova Iguaçu – Rio de Janeiro
--	--

17 – Data do Mês	18 – Dia da Semana	19 – Horário	20 – Assinatura
11/02/2014	Terça-feira	09:00h às 14:00h	Jessika Campos da Silva
13/02/2014	quinta-feira	09:30h às 14:30h	Jessika C. da Silva
18/02/2014	Terça-feira	09:00h às 14:00h	Jessika C. da Silva
20/02/2014	quinta-feira	09:30h às 14:30h	Jessika C. da Silva
25/02/2014	Terça-feira	09:00h às 14:00h	Jessika C. da Silva
27/02/2014	quinta-feira	09:30h às 14:30h	Jessika C. da Silva
04/03/2014	.	às	FERIADO
06/03/2014	quinta-feira	09:30h às 14:30h	Jessika C. da Silva
		às	
		às	
		às	
		às	
		às	
		às	

21 – Recibo
Recebi da Unidade Executóra, identificada no Bloco 1, a importância de (inclusive, por extenso) R\$ 400,00 (quatrocentos reais), mediante o cheque nominal nº 850474, do Banco do Brasil (001), a título de ressarcimento de despesas com transporte e alimentação na realização de serviço voluntário referente a atividades de aprendizagem, culturais e artísticas, esportivas e de lazer, de direitos humanos, de meio ambiente, de inclusão digital e de saúde e sexualidade, voltadas à Educação Integral, em escolas públicas definidas em Resolução do Conselho Deliberativo do Fundo Nacional de Desenvolvimento da Educação, que dispõe, anualmente, sobre os processos de adesão e habilitação e as formas de execução e prestação de contas do Programa Dinheiro Direto na Escola (PDDE).

BLOCO 4 – AUTENTICAÇÃO

Nova Iguaçu, 10/03/2014
Local e Data

Jessika Campos da Silva
Assinatura do Monitor



FUNDO NACIONAL DE DESENVOLVIMENTO DA EDUCAÇÃO
PDDE/EDUCAÇÃO INTEGRAL

253
88

2015 / 004219 RB024

RECIBO DE RESSARCIMENTO MENSAL DE DESPESAS COM TRANSPORTE E ALIMENTAÇÃO

BLOCO 1 – IDENTIFICAÇÃO DA UNIDADE EXECUTORA

1 – Razão Social A.P.M. E. M. Marechal Mascarenhas de Moraes	2 – CNPJ 02.490.801/0001-08	3 – Mês/Ano Março / 2014
4 – Endereço Rua Cel. João de Alvarenga Cintra, (antiga rua Birigui), s/nº	5 – Município Nova Iguaçu	6 – UF RJ

BLOCO 2 – IDENTIFICAÇÃO DO MONITOR

7 – Nome Lea Maria de Castro Belém	8 – CPF 326.311.117-53	9 – RG 12.510.974.4	10 – UF RJ
11 – Endereço Rua Dinorah Pereira Costa nº102	12 – Telefone 2698-1660	13 – Município Nova Iguaçu	14 – UF RJ

BLOCO 3 – TRABALHO REALIZADO

- Escola: E. M. Marechal Mascarenhas de Moraes	16 – Endereço: Rua Cel. João de Alvarenga Cintra, (antiga rua Birigui), s/nº - Nova Iguaçu – Rio de Janeiro
--	---

17 – Data do Mês	18 – Dia da Semana	19 – Horário	20 – Assinatura
14/02/2014	sexta-feira	09:00h às 14:00h	Lea Maria de Castro Belém
17/02/2014	segunda-feira	09:30h às 14:30h	Lea Maria de Castro Belém
21/02/2014	sexta-feira	09:00h às 14:00h	Lea Maria de Castro Belém
24/02/2014	segunda-feira	09:30h às 14:30h	Lea Maria de Castro Belém
28/02/2014	sexta-feira	09:00h às 14:00h	Lea Maria de Castro Belém
03/03/2014	segunda-feira	- às -	Feriado
07/03/2014	sexta-feira	09:00h às 14:00h	Lea Maria de Castro Belém
10/03/2014	segunda-feira	09:30h às 14:30h	Lea Maria de Castro Belém
		às	
		às	
		às	
		às	
		às	
		às	

21 – Recibo
Recebi da Unidade Executora, identificada no Bloco 1, a importância de (inclusive, por extenso) R\$ 400,00 (quatrocentos reais), mediante o cheque nominal nº 850472, do Banco do Brasil (001), a título de ressarcimento de despesas com transporte e alimentação na realização de serviço voluntário referente a atividades de aprendizagem, culturais e artísticas, esportivas e de lazer, de direitos humanos, de meio ambiente, de inclusão digital e de saúde e sexualidade, voltadas à Educação Integral, em escolas públicas definidas em Resolução do Conselho Deliberativo do Fundo Nacional de Desenvolvimento da Educação, que dispõe, anualmente, sobre os processos de adesão e habilitação e as formas de execução e prestação de contas do Programa Dinheiro Direto na Escola (PDDE).

BLOCO 4 – AUTENTICAÇÃO

Nova Iguaçu, <u>10/03/2014</u> Local e Data	<u>Lea Maria de Castro Belém</u> Assinatura do Monitor
--	---

RECIBO DE RESSARCIMENTO MENSAL DE DESPESAS COM TRANSPORTE E ALIMENTAÇÃO

BLOCO 1 - IDENTIFICAÇÃO DA UNIDADE EXECUTORA

1 - Razão Social A.P.M. E. M. Marechal Mascarenhas de Moraes		2 - CNPJ 02.490.801/0001-08	3 - Mês/Ano Março 2014
4 - Endereço Rua Cel. João de Alvarenga Cintra, (antiga rua Birigui), s/nº		5 - Município Nova Iguaçu	6 - UF RJ

BLOCO 2 - IDENTIFICAÇÃO DO MONITOR

7 - Nome Bea Maria de Castro Belém	8 - CPF 32631117-53	9 - RG 12510974-4	10 - UF RJ
11 - Endereço R. Olineros Pereira Santos	12 - Telefone 2698-1600	13 - Município Nova Iguaçu	14 - UF RJ

BLOCO 3 - TRABALHO REALIZADO

15 - Escola: E. M. Marechal Mascarenhas de Moraes	16 - Endereço: Rua Cel. João de Alvarenga Cintra, (antiga rua Birigui), s/nº - Nova Iguaçu - Rio de Janeiro
---	---

17 - Data do Mês	18 - Dia da Semana	19 - Horário	20 - Assinatura
01/03/2014	Sábado	08:00 às 16:00	Bea Maria de Castro Belém
08/03/2014	Sábado	08:00 às 16:00	Bea Maria de Castro Belém
15/03/2014	Sábado	08:00 às 16:00	Bea Maria de Castro Belém
22/03/2014	Sábado	08:00 às 16:00	Bea Maria de Castro Belém
29/03/2014	Sábado	08:00 às 16:00	Bea Maria de Castro Belém
		às	
		às	
		às	
		às	
		às	
		às	
		às	
		às	
		às	

21 - Recibo

Recebi da Unidade Executora, identificada no Bloco 1, a importância de (inclusive, por extenso) R\$ 160,00 (cento e sessenta reais), mediante o cheque nominal nº 850478, do Banco do Brasil (001), a título de ressarcimento de despesas com transporte e alimentação na realização de serviço voluntário referente a atividades de aprendizagem, culturais e artísticas, esportivas e de lazer, de direitos humanos, de meio ambiente, de inclusão digital e de saúde e sexualidade, voltadas à Educação Integral, em escolas públicas definidas em Resolução do Conselho Deliberativo do Fundo Nacional de Desenvolvimento da Educação, que dispõe, anualmente, sobre os processos de adesão e habilitação e as formas de execução e prestação de contas do Programa Dinheiro Direto na Escola (PDDE).

BLOCO 4 - AUTENTICAÇÃO

Nova Iguaçu, 29/03/2014
Local e Data

Bea Maria de Castro Belém
Assinatura do Monitor

RECIBO DE RESSARCIMENTO MENSAL DE DESPESAS COM TRANSPORTE E ALIMENTAÇÃO

BLOCO 1 - IDENTIFICAÇÃO DA UNIDADE EXECUTORA

1 - Razão Social A.P.M. E. M. Marechal Mascarenhas de Moraes		2 - CNPJ 02.490.801/0001-08	3 - Mês/Ano Março 2014
4 - Endereço Rua Cel. João de Alvarenga Cintra, (antiga rua Birigui), s/nº		5 - Município Nova Iguaçu	6 - UF RJ

BLOCO 2 - IDENTIFICAÇÃO DO MONITOR

7 - Nome Renata de Castro Belém		8 - CPF 105 934 097 - 60	9 - RG 13240416-1	10 - UF RJ
11 - Endereço Rua Nimorah Pereira Santos		12 - Telefone 26981660	13 - Município Nova Iguaçu	
14 - UF RJ				

BLOCO 3 - TRABALHO REALIZADO

15 - Escola: E. M. Marechal Mascarenhas de Moraes	16 - Endereço: Rua Cel. João de Alvarenga Cintra, (antiga rua Birigui), s/nº - Nova Iguaçu - Rio de Janeiro
---	---

17 - Data do Mês	18 - Dia da Semana	19 - Horário	20 - Assinatura
01/03/2014	Sábado	08:00 às 16:00	Renata de Castro Belém
08/03/2014	Sábado	08:00 às 16:00	Renata de Castro Belém
15/03/2014	Sábado	08:00 às 16:00	Renata de Castro Belém
22/03/2014	Sábado	08:00 às 16:00	Renata de Castro Belém
29/03/2014	Sábado	08:00 às 16:00	Renata de Castro Belém
		às	
		às	
		às	
		às	
		às	
		às	
		às	
		às	
		às	

21 - Recibo
Recebi da Unidade Executora, identificada no Bloco 1, a importância de (inclusive, por extenso) R\$ 200,00 (duzentos reais), mediante o cheque nominal nº 850479, do Banco do Brasil (001), a título de ressarcimento de despesas com transporte e alimentação na realização de serviço voluntário referente a atividades de aprendizagem, culturais e artísticas, esportivas e de lazer, de direitos humanos, de meio ambiente, de inclusão digital e de saúde e sexualidade, voltadas à Educação Integral, em escolas públicas definidas em Resolução do Conselho Deliberativo do Fundo Nacional de Desenvolvimento da Educação, que dispõe, anualmente, sobre os processos de adesão e habilitação e as formas de execução e prestação de contas do Programa Dinheiro Direto na Escola (PDDE).

BLOCO 4 - AUTENTICAÇÃO

Nova Iguaçu, <u>29/03/2014</u> Local e Data	<u>Renata de Castro Belém</u> Assinatura do Monitor
--	--

RECIBO DE RESSARCIMENTO MENSAL DE DESPESAS COM TRANSPORTE E ALIMENTAÇÃO

BLOCO 1 - IDENTIFICAÇÃO DA UNIDADE EXECUTORA

1 - Razão Social A.P.M. E. M. Marechal Mascarenhas de Moraes		2 - CNPJ 02.490.801/0001-08	3 - Mês/Ano <i>Abri/ 2014</i>
4 - Endereço Rua Cel. João de Alvarenga Cintra, (antiga rua Birigui), s/nº		5 - Município Nova Iguaçu	6 - UF RJ

BLOCO 2 - IDENTIFICAÇÃO DO MONITOR

7 - Nome <i>Beá Maria de Castro Belém</i>		8 - CPF <i>32631117-53</i>	9 - RG <i>12.510974-4</i>	10 - UF <i>RJ</i>
11 - Endereço <i>Rua Dinorah Pereira Santos</i>		12 - Telefone <i>2698-1660</i> <i>30265552</i>	13 - Município <i>Nova Iguaçu</i>	
14 - UF <i>RJ</i>				

BLOCO 3 - TRABALHO REALIZADO

15 - Escola: E. M. Marechal Mascarenhas de Moraes	16 - Endereço: Rua Cel. João de Alvarenga Cintra, (antiga rua Birigui), s/nº - Nova Iguaçu - Rio de Janeiro
---	---

17 - Data do Mês	18 - Dia da Semana	19 - Horário	20 - Assinatura
<i>05/04/2014</i>	<i>Sábado</i>	<i>08:00 às 16:00</i>	<i>Beá Maria de Castro Belém</i>
<i>12/04/2014</i>	<i>Sábado</i>	<i>08:00 às 16:00</i>	<i>Beá Maria de Castro Belém</i>
<i>19/04/2014</i>	<i>Sábado</i>	<i>08:00 às 16:00</i>	<i>Beá Maria de Castro Belém</i>
<i>26/04/2014</i>	<i>Sábado</i>	<i>08:00 às 16:00</i>	<i>Beá Maria de Castro Belém</i>
		às	
		às	
		às	
		às	
		às	
		às	
		às	
		às	
		às	
		às	

21 - Recibo
Recebi da Unidade Executora, identificada no Bloco 1, a importância de (inclusive, por extenso) R\$ 160,00 (*cento e sessenta reais*), mediante o cheque nominal nº 850481, do Banco do Brasil (001), a título de ressarcimento de despesas com transporte e alimentação na realização de serviço voluntário referente a atividades de aprendizagem, culturais e artísticas, esportivas e de lazer, de direitos humanos, de meio ambiente, de inclusão digital e de saúde e sexualidade, voltadas à Educação Integral, em escolas públicas definidas em Resolução do Conselho Deliberativo do Fundo Nacional de Desenvolvimento da Educação, que dispõe, anualmente, sobre os processos de adesão e habilitação e as formas de execução e prestação de contas do Programa Dinheiro Direto na Escola (PDDE).

BLOCO 4 - AUTENTICAÇÃO

Nova Iguaçu, 26 / 04 / 2014
Local e Data

Beá Maria de Castro Belém
Assinatura do Monitor

RECIBO DE RESSARCIMENTO MENSAL DE DESPESAS COM TRANSPORTE E ALIMENTAÇÃO

BLOCO 1 - IDENTIFICAÇÃO DA UNIDADE EXECUTORA

1 - Razão Social A.P.M. E. M. Marechal Mascarenhas de Moraes	2 - CNPJ 02.490.801/0001-08	3 - Mês/Ano Abril / 2014
4 - Endereço Rua Cel. João de Alvarenga Cintra, (antiga rua Birigui), s/nº	5 - Município Nova Iguaçu	6 - UF RJ

BLOCO 2 - IDENTIFICAÇÃO DO MONITOR

7 - Nome Renata de Castro Belém	8 - CPF 105934097-60	9 - RG 13240416-1	10 - UF RJ
11 - Endereço Rua Nimrah Pereira Santos	12 - Telefone 26989660	13 - Município Nova Iguaçu	14 - UF RJ

BLOCO 3 - TRABALHO REALIZADO

15 - Escola: E. M. Marechal Mascarenhas de Moraes	16 - Endereço: Rua Cel. João de Alvarenga Cintra, (antiga rua Birigui), s/nº - Nova Iguaçu - Rio de Janeiro
---	---

17 - Data do Mês	18 - Dia da Semana	19 - Horário	20 - Assinatura
05/04/2014	Sábado	08:00 às 16:00	Renata de Castro Belém
12/04/2014	Sábado	08:00 às 16:00	Renata de Castro Belém
19/04/2014	Sábado	08:00 às 16:00	Renata de Castro Belém
26/04/2014	Sábado	08:00 às 16:00	Renata de Castro Belém
		às	
		às	
		às	
		às	
		às	
		às	
		às	
		às	
		às	

21 - Recibo

Recebi da Unidade Executora, identificada no Bloco 1, a importância de (inclusive, por extenso) R\$ 200,00 (duzentos reais), mediante o cheque nominal nº 850482, do Banco do Brasil (001), a título de ressarcimento de despesas com transporte e alimentação na realização de serviço voluntário referente a atividades de aprendizagem, culturais e artísticas, esportivas e de lazer, de direitos humanos, de meio ambiente, de inclusão digital e de saúde e sexualidade, voltadas à Educação Integral, em escolas públicas definidas em Resolução do Conselho Deliberativo do Fundo Nacional de Desenvolvimento da Educação, que dispõe, anualmente, sobre os processos de adesão e habilitação e as formas de execução e prestação de contas do Programa Dinheiro Direto na Escola (PDDE).

BLOCO 4 - AUTENTICAÇÃO

Nova Iguaçu, 26/04/2014.
Local e Data

Renata de Castro Belém
Assinatura do Monitor

RECIBO DE RESSARCIMENTO MENSAL DE DESPESAS COM TRANSPORTE E ALIMENTAÇÃO

BLOCO 1 – IDENTIFICAÇÃO DA UNIDADE EXECUTORA			
1 – Razão Social A.P.M. E. M. Marechal Mascarenhas de Moraes		2 – CNPJ 02.490.801/0001-08	3 – Mês/Ano Março / 2014
4 – Endereço Rua Cel. João de Alvarenga Cintra, (antiga rua Birigui), s/nº		5 – Município Nova Iguaçu	6 – UF RJ
BLOCO 2 – IDENTIFICAÇÃO DO MONITOR			
7 – Nome Eduardo Rodrigues da Silva		8 – CPF 141810837-56	9 – RG 20889219-0
10 – UF RJ			
11 – Endereço Rua: Pita Gonçalves 416	12 – Telefone 3584-6542	13 – Município Nova Iguaçu	14 – UF RJ
BLOCO 3 – TRABALHO REALIZADO			
15 – Escola: E. M. Marechal Mascarenhas de Moraes		16 – Endereço: Rua Cel. João de Alvarenga Cintra, (antiga rua Birigui), s/nº - Nova Iguaçu – Rio de Janeiro	
17 – Data do Mês	18 – Dia da Semana	19 – Horário	20 – Assinatura
01 / 03 / 2014	Sábado	08:00 às 16:00	Eduardo Rodrigues da Silva
08 / 03 / 2014	Sábado	08:00 às 16:00	Eduardo Rodrigues da Silva
15 / 03 / 2014	Sábado	08:00 às 16:00	Eduardo Rodrigues da Silva
22 / 03 / 2014	Sábado	08:00 às 16:00	Eduardo Rodrigues da Silva
29 / 03 / 2014	Sábado	08:00 às 16:00	Eduardo Rodrigues da Silva
		às	
		às	
		às	
		às	
		às	
		às	
		às	
		às	
		às	
21 – Recibo Recebi da Unidade Executora, identificada no Bloco 1, a importância de (inclusive, por extenso) R\$ <u>140,00</u> (<u>cento e quarenta reais</u>), mediante o cheque nominal nº <u>850483</u> , do Banco do Brasil (001), a título de ressarcimento de despesas com transporte e alimentação na realização de serviço voluntário referente a atividades de aprendizagem, culturais e artísticas, esportivas e de lazer, de direitos humanos, de meio ambiente, de inclusão digital e de saúde e sexualidade, voltadas à Educação Integral, em escolas públicas definidas em Resolução do Conselho Deliberativo do Fundo Nacional de Desenvolvimento da Educação, que dispõe, anualmente, sobre os processos de adesão e habilitação e as formas de execução e prestação de contas do Programa Dinheiro Direto na Escola (PDDE).			
BLOCO 4 – AUTENTICAÇÃO			
Nova Iguaçu, <u>29 / 03 / 2014</u> Local e Data		<u>Eduardo Rodrigues da Silva</u> Assinatura do Monitor	

RECIBO DE RESSARCIMENTO MENSAL DE DESPESAS COM TRANSPORTE E ALIMENTAÇÃO

BLOCO 1 – IDENTIFICAÇÃO DA UNIDADE EXECUTORA			
1 – Razão Social A.P.M. E. M. Marechal Mascarenhas de Moraes		2 – CNPJ 02.490.801/0001-08	3 – Mês/Ano <i>MARÇO / 2014</i>
4 – Endereço Rua Cel. João de Alvarenga Cintra, (antiga rua Birigui), s/nº		5 – Município Nova Iguaçu	6 – UF RJ
BLOCO 2 – IDENTIFICAÇÃO DO MONITOR			
7 – Nome <i>Jais de Moraes Dias</i>		8 – CPF <i>156.023.277-38</i>	9 – RG <i>26958478-5</i>
10 – UF RJ		11 – Endereço <i>Gar. Saxeana 115 F.</i>	
12 – Telefone <i>992487670</i>		13 – Município <i>NOVA IGUAÇU</i>	
14 – UF RJ		BLOCO 3 – TRABALHO REALIZADO	
15 – Escola: E. M. Marechal Mascarenhas de Moraes		16 – Endereço: Rua Cel. João de Alvarenga Cintra, (antiga rua Birigui), s/nº - Nova Iguaçu – Rio de Janeiro	
17 – Data do Mês	18 – Dia da Semana	19 – Horário	20 – Assinatura
<i>01/03/2014</i>	<i>Sábado</i>	<i>08:00 às 16:00</i>	<i>Jais de Moraes Dias</i>
<i>08/03/2014</i>	<i>Sábado</i>	<i>08:00 às 16:00</i>	<i>Jais de Moraes Dias</i>
<i>15/03/2014</i>	<i>Sábado</i>	<i>08:00 às 16:00</i>	<i>Jais de Moraes Dias</i>
<i>22/03/2014</i>	<i>Sábado</i>	<i>08:00 às 16:00</i>	<i>Jais de Moraes Dias</i>
<i>29/03/2014</i>	<i>Sábado</i>	<i>08:00 às 16:00</i>	<i>Jais de Moraes Dias</i>
		às	
		às	
		às	
		às	
		às	
		às	
		às	
		às	
		às	
		às	
21 – Recibo Recebi da Unidade Executora, identificada no Bloco 1, a importância de (inclusive, por extenso) R\$ <u>140,00</u> (<u>cento e quarenta reais</u>), mediante o cheque nominal nº <u>850485</u> , do Banco do Brasil (001), a título de ressarcimento de despesas com transporte e alimentação na realização de serviço voluntário referente a atividades de aprendizagem, culturais e artísticas, esportivas e de lazer, de direitos humanos, de meio ambiente, de inclusão digital e de saúde e sexualidade, voltadas à Educação Integral, em escolas públicas definidas em Resolução do Conselho Deliberativo do Fundo Nacional de Desenvolvimento da Educação, que dispõe, anualmente, sobre os processos de adesão e habilitação e as formas de execução e prestação de contas do Programa Dinheiro Direto na Escola (PDDE).			
BLOCO 4 – AUTENTICAÇÃO			
Nova Iguaçu, <u>29/03/2014</u> Local e Data		<u>Jais de Moraes Dias</u> Assinatura do Monitor	

RECIBO DE RESSARCIMENTO MENSAL DE DESPESAS COM TRANSPORTE E ALIMENTAÇÃO

BLOCO 1 – IDENTIFICAÇÃO DA UNIDADE EXECUTORA			
1 – Razão Social A.P.M. E. M. Marechal Mascarenhas de Moraes		2 – CNPJ 02.490.801/0001-08	3 – Mês/Ano <i>Abri/ 2014</i>
4 – Endereço Rua Cel. João de Alvarenga Cintra, (antiga rua Birigui), s/nº		5 – Município Nova Iguaçu	6 – UF RJ
BLOCO 2 – IDENTIFICAÇÃO DO MONITOR			
7 – Nome <i>João de Moraes Dias</i>		8 – CPF <i>156.023.277-38</i>	9 – RG <i>26958478-5</i>
10 – UF RJ		11 – Endereço <i>Rua Sprenger 415 F</i>	12 – Telefone <i>992487670</i>
13 – Município <i>Nova Iguaçu</i>		14 – UF RJ	
BLOCO 3 – TRABALHO REALIZADO			
15 – Escola: E. M. Marechal Mascarenhas de Moraes		16 – Endereço: Rua Cel. João de Alvarenga Cintra, (antiga rua Birigui), s/nº - Nova Iguaçu - Rio de Janeiro	
17 – Data do Mês	18 – Dia da Semana	19 – Horário	20 – Assinatura
<i>05/04/2014</i>	<i>Sábado</i>	<i>08:00 às 16:00</i>	<i>João de Moraes Dias</i>
<i>12/04/2014</i>	<i>Sábado</i>	<i>08:00 às 16:00</i>	<i>João de Moraes Dias</i>
<i>19/04/2014</i>	<i>Sábado</i>	<i>08:00 às 16:00</i>	<i>João de Moraes Dias</i>
<i>26/04/2014</i>	<i>Sábado</i>	<i>08:00 às 16:00</i>	<i>João de Moraes Dias</i>
		às	
		às	
		às	
		às	
		às	
		às	
		às	
		às	
		às	
		às	
21 – Recibo Recebi da Unidade Executora, identificada no Bloco 1, a importância de (inclusive, por extenso) R\$ <u>140.00</u> (<u>cento e quarenta reais</u>), mediante o cheque nominal nº <u>850486</u> , do Banco do Brasil (001), a título de ressarcimento de despesas com transporte e alimentação na realização de serviço voluntário referente a atividades de aprendizagem, culturais e artísticas, esportivas e de lazer, de direitos humanos, de meio ambiente, de inclusão digital e de saúde e sexualidade, voltadas à Educação Integral, em escolas públicas definidas em Resolução do Conselho Deliberativo do Fundo Nacional de Desenvolvimento da Educação, que dispõe, anualmente, sobre os processos de adesão e habilitação e as formas de execução e prestação de contas do Programa Dinheiro Direto na Escola (PDDE).			
BLOCO 4 – AUTENTICAÇÃO			
Nova Iguaçu, <u>26/04/2014</u> Local e Data		<u>João de Moraes Dias</u> Assinatura do Monitor	

RECIBO DE RESSARCIMENTO MENSAL DE DESPESAS COM TRANSPORTE E ALIMENTAÇÃO

BLOCO 1 – IDENTIFICAÇÃO DA UNIDADE EXECUTORA			
1 – Razão Social A.P.M. E. M. Marechal Mascarenhas de Moraes		2 – CNPJ 02.490.801/0001-08	
		3 – Mês/Ano <u>Março 2014</u>	
4 – Endereço Rua Cel. João de Alvarenga Cintra, (antiga rua Birigui), s/nº		5 – Município Nova Iguaçu	
		6 – UF RJ	
BLOCO 2 – IDENTIFICAÇÃO DO MONITOR			
7 – Nome <u>Cláudia da Silva Costa</u>		8 – CPF <u>58292403787</u>	
		9 – RG <u>046974416</u>	
10 – UF RJ			
11 – Endereço <u>Rua Pedro II nº 382 Coimbra</u>		12 – Telefone <u>988572242</u>	
		13 – Município <u>Nova Iguaçu</u>	
		14 – UF RJ	
BLOCO 3 – TRABALHO REALIZADO			
15 – Escola: E. M. Marechal Mascarenhas de Moraes		16 – Endereço: Rua Cel. João de Alvarenga Cintra, (antiga rua Birigui), s/nº - Nova Iguaçu – Rio de Janeiro	
17 – Data do Mês	18 – Dia da Semana	19 – Horário	20 – Assinatura
15/03/2014	Sábado	11:30 às 12:30	<u>Cláudia da Silva Costa</u>
		às	
		às	
		às	
		às	
		às	
		às	
		às	
		às	
		às	
		às	
		às	
		às	
		às	
		às	
		às	
		às	
		às	
		às	
21 – Recibo Recebi da Unidade Executora, identificada no Bloco 1, a importância de (inclusive, por extenso) R\$ <u>60,00</u> (<u>sessenta reais</u>), mediante o cheque nominal nº <u>850487</u> , do Banco do Brasil (001), a título de ressarcimento de despesas com transporte e alimentação na realização de serviço voluntário referente a atividades de aprendizagem, culturais e artísticas, esportivas e de lazer, de direitos humanos, de meio ambiente, de inclusão digital e de saúde e sexualidade, voltadas à Educação Integral, em escolas públicas definidas em Resolução do Conselho Deliberativo do Fundo Nacional de Desenvolvimento da Educação, que dispõe, anualmente, sobre os processos de adesão e habilitação e as formas de execução e prestação de contas do Programa Dinheiro Direto na Escola (PDDE).			
BLOCO 4 – AUTENTICAÇÃO			
Nova Iguaçu, <u>29/03/2014</u>		<u>Cláudia da Silva Costa</u>	
Local e Data		Assinatura do Monitor	

RECIBO DE RESSARCIMENTO MENSAL DE DESPESAS COM TRANSPORTE E ALIMENTAÇÃO

BLOCO 1 – IDENTIFICAÇÃO DA UNIDADE EXECUTORA			
1 – Razão Social A.P.M. E. M. Marechal Mascarenhas de Moraes		2 – CNPJ 02.490.801/0001-08	
		3 – Mês/Ano <u>Abri</u> / <u>2014</u>	
4 – Endereço Rua Cel. João de Alvarenga Cintra, (antiga rua Birigui), s/nº		5 – Município Nova Iguaçu	
		6 – UF RJ	
BLOCO 2 – IDENTIFICAÇÃO DO MONITOR			
7 – Nome <u>Gláucia da Silva Costa</u>		8 – CPF <u>58292403787</u>	9 – RG <u>046974416</u>
			10 – UF <u>RJ</u>
11 – Endereço <u>Rua Com Pedro II Bairro Luz 388</u>	12 – Telefone <u>988597242</u>	13 – Município <u>Nova Iguaçu</u>	14 – UF <u>RJ</u>
BLOCO 3 – TRABALHO REALIZADO			
15 – Escola: E. M. Marechal Mascarenhas de Moraes		16 – Endereço: Rua Cel. João de Alvarenga Cintra, (antiga rua Birigui), s/nº - Nova Iguaçu – Rio de Janeiro	
17 – Data do Mês	18 – Dia da Semana	19 – Horário	20 – Assinatura
<u>12/04/2014</u>	<u>Sábado</u>	<u>10:00 às 11:00</u>	<u>Gláucia da Silva Costa</u>
		às	
		às	
		às	
		às	
		às	
		às	
		às	
		às	
		às	
		às	
		às	
		às	
		às	
21 – Recibo Recebi da Unidade Executora, identificada no Bloco 1, a importância de (inclusive, por extenso) R\$ <u>60,00</u> (<u>sessenta reais</u>), mediante o cheque nominal nº <u>250488</u> , do Banco do Brasil (001), a título de ressarcimento de despesas com transporte e alimentação na realização de serviço voluntário referente a atividades de aprendizagem, culturais e artísticas, esportivas e de lazer, de direitos humanos, de meio ambiente, de inclusão digital e de saúde e sexualidade, voltadas à Educação Integral, em escolas públicas definidas em Resolução do Conselho Deliberativo do Fundo Nacional de Desenvolvimento da Educação, que dispõe, anualmente, sobre os processos de adesão e habilitação e as formas de execução e prestação de contas do Programa Dinheiro Direto na Escola (PDDE).			
BLOCO 4 – AUTENTICAÇÃO			
Nova Iguaçu, <u>26/04/2014</u> Local e Data		<u>Gláucia da Silva Costa</u> Assinatura do Monitor	

RECIBO DE RESSARCIMENTO MENSAL DE DESPESAS COM TRANSPORTE E ALIMENTAÇÃO

BLOCO 1 – IDENTIFICAÇÃO DA UNIDADE EXECUTORA			
1 – Razão Social A.P.M. E. M. Marechal Mascarenhas de Moraes		2 – CNPJ 02.490.801/0001-08	3 – Mês/Ano <u>maio / 2014</u>
4 – Endereço Rua Cel. João de Alvarenga Cintra, (antiga rua Birigui), s/nº		5 – Município Nova Iguaçu	6 – UF RJ
BLOCO 2 – IDENTIFICAÇÃO DO MONITOR			
7 – Nome <u>Beá Maria de Castro Belém</u>		8 – CPF <u>32631114-53</u>	9 – RG <u>12.510.974-4</u>
10 – UF RJ		11 – Endereço <u>R: Dimora Pereira Santos</u>	
12 – Telefone <u>2698-1600</u> <u>30965553</u>		13 – Município <u>Nova Iguaçu</u>	
14 – UF RJ		BLOCO 3 – TRABALHO REALIZADO	
15 – Escola: E. M. Marechal Mascarenhas de Moraes		16 – Endereço: Rua Cel. João de Alvarenga Cintra, (antiga rua Birigui), s/nº - Nova Iguaçu – Rio de Janeiro	
17 – Data do Mês	18 – Dia da Semana	19 – Horário	20 – Assinatura
<u>03/05/2014</u>	<u>Sábado</u>	<u>08:00 às 16:00</u>	<u>Beá Maria de Castro Belém</u>
<u>10/05/2014</u>	<u>Sábado</u>	<u>08:00 às 16:00</u>	<u>Beá Maria de Castro Belém</u>
<u>17/05/2014</u>	<u>Sábado</u>	<u>08:00 às 16:00</u>	<u>Beá Maria de Castro Belém</u>
<u>24/05/2014</u>	<u>Sábado</u>	<u>08:00 às 16:00</u>	<u>Beá Maria de Castro Belém</u>
<u>31/05/2014</u>	<u>Sábado</u>	<u>08:00 às 16:00</u>	<u>Beá Maria de Castro Belém</u>
		às	
		às	
		às	
		às	
		às	
		às	
		às	
		às	
		às	
		às	
21 – Recibo Recebi da Unidade Executora, identificada no Bloco 1, a importância de (inclusive, por extenso) R\$ <u>160,00</u> (<u>cento e sessenta reais</u>), mediante o cheque nominal nº <u>850489</u> , do Banco do Brasil (001), a título de ressarcimento de despesas com transporte e alimentação na realização de serviço voluntário referente a atividades de aprendizagem, culturais e artísticas, esportivas e de lazer, de direitos humanos, de meio ambiente, de inclusão digital e de saúde e sexualidade, voltadas à Educação Integral, em escolas públicas definidas em Resolução do Conselho Deliberativo do Fundo Nacional de Desenvolvimento da Educação, que dispõe, anualmente, sobre os processos de adesão e habilitação e as formas de execução e prestação de contas do Programa Dinheiro Direto na Escola (PDDE).			
BLOCO 4 – AUTENTICAÇÃO			
Nova Iguaçu, <u>31/05/2014</u> Local e Data		<u>Beá Maria de Castro Belém</u> Assinatura do Monitor	

RECIBO DE RESSARCIMENTO MENSAL DE DESPESAS COM TRANSPORTE E ALIMENTAÇÃO

BLOCO 1 – IDENTIFICAÇÃO DA UNIDADE EXECUTORA			
1 – Razão Social A.P.M. E. M. Marechal Mascarenhas de Moraes		2 – CNPJ 02.490.801/0001-08	3 – Mês/Ano <i>Março 2014</i>
4 – Endereço Rua Cel. João de Alvarenga Cintra, (antiga rua Birigui), s/nº		5 – Município Nova Iguaçu	6 – UF RJ
BLOCO 2 – IDENTIFICAÇÃO DO MONITOR			
7 – Nome <i>Mariana Pereira Corria Silva</i>		8 – CPF <i>091.939.687-95</i>	9 – RG <i>13070147-7</i>
10 – UF RJ		11 – Endereço <i>Rua Cap. L. A. Ribeiro, 167, Indip.</i>	12 – Telefone <i>98754-1978</i>
13 – Município <i>Nova Iguaçu</i>		14 – UF RJ	
BLOCO 3 – TRABALHO REALIZADO			
15 – Escola: E. M. Marechal Mascarenhas de Moraes		16 – Endereço: Rua Cel. João de Alvarenga Cintra, (antiga rua Birigui), s/nº - Nova Iguaçu – Rio de Janeiro	
17 – Data do Mês	18 – Dia da Semana	19 – Horário	20 – Assinatura
<i>01/03/2014</i>	<i>Sábado</i>	<i>08:00 às 16:00</i>	<i>Mariana P. C. Silva</i>
<i>08/03/2014</i>	<i>Sábado</i>	<i>08:00 às 16:00</i>	<i>Mariana P. C. Silva</i>
<i>15/03/2014</i>	<i>Sábado</i>	<i>08:00 às 16:00</i>	<i>Mariana P. C. Silva</i>
<i>22/03/2014</i>	<i>Sábado</i>	<i>08:00 às 16:00</i>	<i>Mariana P. C. Silva</i>
<i>29/03/2014</i>	<i>Sábado</i>	<i>08:00 às 16:00</i>	<i>Mariana P. C. Silva</i>
		às	
		às	
		às	
		às	
		às	
		às	
		às	
		às	
		às	
		às	
21 – Recibo Recebi da Unidade Executora, identificada no Bloco 1, a importância de (inclusive, por extenso) R\$ <u>140,00</u> (<u>cento e quarenta reais</u>), mediante o cheque nominal nº <u>850490</u> , do Banco do Brasil (001), a título de ressarcimento de despesas com transporte e alimentação na realização de serviço voluntário referente a atividades de aprendizagem, culturais e artísticas, esportivas e de lazer, de direitos humanos, de meio ambiente, de inclusão digital e de saúde e sexualidade, voltadas à Educação Integral, em escolas públicas definidas em Resolução do Conselho Deliberativo do Fundo Nacional de Desenvolvimento da Educação, que dispõe, anualmente, sobre os processos de adesão e habilitação e as formas de execução e prestação de contas do Programa Dinheiro Direto na Escola (PDDE).			
BLOCO 4 – AUTENTICAÇÃO			
Nova Iguaçu, <u>29/03/2014</u> Local e Data		<u>Mariana P. C. Silva</u> Assinatura do Monitor	

26988

FNDE

FUNDO NACIONAL DE DESENVOLVIMENTO DA EDUCAÇÃO
PDDE/FEFS

2015 / 004219

RB 040

RECIBO DE RESSARCIMENTO MENSAL DE DESPESAS COM TRANSPORTE E ALIMENTAÇÃO

BLOCO 1 – IDENTIFICAÇÃO DA UNIDADE EXECUTORA			
1 – Razão Social A.P.M. E. M. Marechal Mascarenhas de Moraes		2 – CNPJ 02.490.801/0001-08	3 – Mês/Ano <i>Abril / 2014</i>
4 – Endereço Rua Cel. João de Alvarenga Cintra, (antiga rua Birigui), s/nº		5 – Município Nova Iguaçu	6 – UF RJ
BLOCO 2 – IDENTIFICAÇÃO DO MONITOR			
7 – Nome <i>Mariana Pereira Lourenço Silva</i>		8 – CPF <i>091.939.687-95</i>	9 – RG <i>13070147-7</i>
10 – UF <i>RJ</i>		11 – Endereço <i>Rua E.D.A. Ribeiro, 167. Indipen.</i>	12 – Telefone <i>98754-1978</i>
13 – Município <i>Nova Iguaçu</i>		14 – UF <i>RJ</i>	
BLOCO 3 – TRABALHO REALIZADO			
15 – Escola: E. M. Marechal Mascarenhas de Moraes		16 – Endereço: Rua Cel. João de Alvarenga Cintra, (antiga rua Birigui), s/nº - Nova Iguaçu – Rio de Janeiro	
17 – Data do Mês	18 – Dia da Semana	19 – Horário	20 – Assinatura
<i>05/04/2014</i>	<i>Sábado</i>	<i>08:00 às 16:00</i>	<i>Mariana P. e. Silva</i>
<i>12/04/2014</i>	<i>Sábado</i>	<i>08:00 às 16:00</i>	<i>Mariana P. e. Silva</i>
<i>19/04/2014</i>	<i>Sábado</i>	<i>08:00 às 16:00</i>	<i>Mariana P. e. Silva</i>
<i>26/04/2014</i>	<i>Sábado</i>	<i>08:00 às 16:00</i>	<i>Mariana P. e. Silva</i>
		às	
		às	
		às	
		às	
		às	
		às	
		às	
		às	
		às	
		às	
		às	
21 – Recibo Recebi da Unidade Executora, identificada no Bloco 1, a importância de (inclusive, por extenso) R\$ <u>140,00</u> (<u>cento e quarenta reais</u>), mediante o cheque nominal nº <u>850491</u> , do Banco do Brasil (001), a título de ressarcimento de despesas com transporte e alimentação na realização de serviço voluntário referente a atividades de aprendizagem, culturais e artísticas, esportivas e de lazer, de direitos humanos, de meio ambiente, de inclusão digital e de saúde e sexualidade, voltadas à Educação Integral, em escolas públicas definidas em Resolução do Conselho Deliberativo do Fundo Nacional de Desenvolvimento da Educação, que dispõe, anualmente, sobre os processos de adesão e habilitação e as formas de execução e prestação de contas do Programa Dinheiro Direto na Escola (PDDE).			
BLOCO 4 – AUTENTICAÇÃO			
Nova Iguaçu, <u>26/04/2014</u>		<i>Mariana P. e. Silva</i>	
Local e Data		Assinatura do Monitor	

RECIBO DE RESSARCIMENTO MENSAL DE DESPESAS COM TRANSPORTE E ALIMENTAÇÃO

BLOCO 1 – IDENTIFICAÇÃO DA UNIDADE EXECUTORA			
1 – Razão Social A.P.M. E. M. Marechal Mascarenhas de Moraes		2 – CNPJ 02.490.801/0001-08	3 – Mês/Ano <i>Abri</i> /2014
4 – Endereço Rua Cel. João de Alvarenga Cintra, (antiga rua Birigui), s/nº		5 – Município Nova Iguaçu	6 – UF RJ
BLOCO 2 – IDENTIFICAÇÃO DO MONITOR			
7 – Nome <i>Jessika Campos da Silva</i>		8 – CPF 144.471.567-41	9 – RG 21515242-2
10 – UF <i>RJ</i>			
11 – Endereço <i>Rua do Algodão nº528</i>	12 – Telefone 3011.8125	13 – Município <i>Rio de Janeiro</i>	14 – UF <i>RJ</i>
BLOCO 3 – TRABALHO REALIZADO			
– Escola: E. M. Marechal Mascarenhas de Moraes		16 – Endereço: Rua Cel. João de Alvarenga Cintra, (antiga rua Birigui), s/nº - Nova Iguaçu – Rio de Janeiro	
17 – Data do Mês	18 – Dia da Semana	19 – Horário	20 – Assinatura
<i>11/03/2014</i>	<i>Terça-feira</i>	<i>09:00h às 14:00h</i>	<i>Jessika C. da Silva</i>
<i>13/03/2014</i>	<i>Quinta-feira</i>	<i>09:30h às 14:30</i>	<i>Jessika C. da Silva</i>
<i>18/03/2014</i>	<i>Terça-feira</i>	<i>09:00h às 14:00</i>	<i>Jessika C. da Silva</i>
<i>20/03/2014</i>	<i>Quinta-feira</i>	<i>09:30h às 14:30</i>	<i>Jessika C. da Silva</i>
<i>25/03/2014</i>	<i>Terça-feira</i>	<i>09:00h às 14:00</i>	<i>Jessika C. da Silva</i>
<i>27/03/2014</i>	<i>Quinta-feira</i>	<i>09:30h às 14:30</i>	<i>Jessika C. da Silva</i>
<i>01/04/2014</i>	<i>Terça-feira</i>	<i>09:00h às 14:00</i>	<i>Jessika C. da Silva</i>
		às	
		às	
		às	
		às	
		às	
		às	
		às	
21 – Recibo Recebi da Unidade Executora, identificada no Bloco 1, a importância de (inclusive, por extenso) R\$ <u>400,00</u> (<u>quatrocentos reais</u>), mediante o cheque nominal nº <u>850493</u> do Banco do Brasil (001), a título de ressarcimento de despesas com transporte e alimentação na realização de serviço voluntário referente a atividades de aprendizagem, culturais e artísticas, esportivas e de lazer, de direitos humanos, de meio ambiente, de inclusão digital e de saúde e sexualidade, voltadas à Educação Integral, em escolas públicas definidas em Resolução do Conselho Deliberativo do Fundo Nacional de Desenvolvimento da Educação, que dispõe, anualmente, sobre os processos de adesão e habilitação e as formas de execução e prestação de contas do Programa Dinheiro Direto na Escola (PDDE).			
BLOCO 4 – AUTENTICAÇÃO			
Nova Iguaçu, <u>16/06/2014</u> .		<i>Jessika Campos da Silva</i> Assinatura do Monitor	
Local e Data			

RECIBO DE RESSARCIMENTO MENSAL DE DESPESAS COM TRANSPORTE E ALIMENTAÇÃO

BLOCO 1 – IDENTIFICAÇÃO DA UNIDADE EXECUTORA			
1 – Razão Social A.P.M. E. M. Marechal Mascarenhas de Moraes		2 – CNPJ 02.490.801/0001-08	3 – Mês/Ano Junho 2014
4 – Endereço Rua Cel. João de Alvarenga Cintra, (antiga rua Birigui), s/nº		5 – Município Nova Iguaçu	6 – UF RJ
BLOCO 2 – IDENTIFICAÇÃO DO MONITOR			
7 – Nome Jessika Campos da Silva		8 – CPF 144.471.567-41	9 – RG 21.515.242-2
10 – UF RJ		11 – Endereço Rua do Algodão nº 528	
12 – Telefone 3011-8125		13 – Município Rio de Janeiro	
14 – UF RJ			
BLOCO 3 – TRABALHO REALIZADO			
15 – Escola: E. M. Marechal Mascarenhas de Moraes		16 – Endereço: Rua Cel. João de Alvarenga Cintra, (antiga rua Birigui), s/nº - Nova Iguaçu – Rio de Janeiro	
17 – Data do Mês	18 – Dia da Semana	19 – Horário	20 – Assinatura
01/05/2014	sexta-feira	- às -	Feriado
06/05/2014	terça-feira	09:00h às 14:00h	Jessika C. da Silva
08/05/2014	quinta-feira	09:30h às 14:30h	Jessika C. da Silva
13/05/2014	terça-feira	09:00h às 14:00h	Jessika C. da Silva
15/05/2014	quinta-feira	09:30h às 14:30h	Jessika C. da Silva
20/05/2014	terça-feira	09:00h às 14:00h	Jessika C. da Silva
22/05/2014	quinta-feira	09:30h às 14:30h	Jessika C. da Silva
27/05/2014	terça-feira	09:00h às 14:00h	Jessika C. da Silva
		às	
		às	
		às	
		às	
		às	
		às	
		às	
21 – Recibo Recebi da Unidade Executora, identificada no Bloco 1, a importância de (inclusive, por extenso) R\$ <u>400,00</u> (quatrocentos reais), mediante o cheque nominal nº <u>850494</u> do Banco do Brasil (001), a título de ressarcimento de despesas com transporte e alimentação na realização de serviço voluntário referente a atividades de aprendizagem, culturais e artísticas, esportivas e de lazer, de direitos humanos, de meio ambiente, de inclusão digital e de saúde e sexualidade, voltadas à Educação Integral, em escolas públicas definidas em Resolução do Conselho Deliberativo do Fundo Nacional de Desenvolvimento da Educação, que dispõe, anualmente, sobre os processos de adesão e habilitação e as formas de execução e prestação de contas do Programa Dinheiro Direto na Escola (PDDE).			
BLOCO 4 – AUTENTICAÇÃO			
Nova Iguaçu, <u>16/06/2014</u> .		<u>Jessika Campos da Silva</u> Assinatura do Monitor	
Local e Data			

RECIBO DE RESSARCIMENTO MENSAL DE DESPESAS COM TRANSPORTE E ALIMENTAÇÃO

BLOCO 1 – IDENTIFICAÇÃO DA UNIDADE EXECUTORA			3 – Mês/Ano	
1 – Razão Social A.P.M. E. M. Marechal Mascarenhas de Moraes		2 – CNPJ 02.490.801/0001-08		3 – Mês/Ano maio /2014
4 – Endereço Rua Cel. João de Alvarenga Cintra, (antiga rua Birigui), s/nº			5 – Município Nova Iguaçu	
6 – UF RJ				
BLOCO 2 – IDENTIFICAÇÃO DO MONITOR				
7 – Nome Jessika Campos da Silva		8 – CPF 144.471.567-41		9 – RG 21.515.242-2
10 – UF RJ				
11 – Endereço Rua do Algodão nº 528		12 – Telefone 3011-8125		13 – Município Rio de Janeiro
14 – UF RJ				
BLOCO 3 – TRABALHO REALIZADO				
Escola: E. M. Marechal Mascarenhas de Moraes			16 – Endereço: Rua Cel. João de Alvarenga Cintra, (antiga rua Birigui), s/nº - Nova Iguaçu – Rio de Janeiro	
17 – Data do Mês	18 – Dia da Semana	19 – Horário	20 – Assinatura	
03/04/2014	quinta-feira	09:30 h às 14:30 h	JESSIKA Campos da Silva	
08/04/2014	terça-feira	09:00 h às 14:00 h	JESSIKA Campos da Silva	
10/04/2014	quinta-feira	09:30 h às 14:30 h	JESSIKA Campos da Silva	
15/04/2014	terça-feira	09:00 h às 14:00 h	JESSIKA Campos da Silva	
17/04/2014	quinta-feira	09:30 h às 14:30 h	JESSIKA Campos da Silva	
22/04/2014	terça-feira	09:00 h às 14:00 h	JESSIKA Campos da Silva	
24/04/2014	quinta-feira	09:30 h às 14:30 h	JESSIKA Campos da Silva	
29/04/2014	terça-feira	09:00 h às 14:00 h	JESSIKA Campos da Silva	
		às		
		às		
		às		
		às		
		às		
		às		
21 – Recibo Recebi da Unidade Executora, identificada no Bloco 1, a importância de (inclusive, por extenso) R\$ <u>400,00</u> (quatrocentos reais), mediante o cheque nominal nº <u>850493</u> , do Banco do Brasil (001), a título de ressarcimento de despesas com transporte e alimentação na realização de serviço voluntário referente a atividades de aprendizagem, culturais e artísticas, esportivas e de lazer, de direitos humanos, de meio ambiente, de inclusão digital e de saúde e sexualidade, voltadas à Educação Integral, em escolas públicas definidas em Resolução do Conselho Deliberativo do Fundo Nacional de Desenvolvimento da Educação, que dispõe, anualmente, sobre os processos de adesão e habilitação e as formas de execução e prestação de contas do Programa Dinheiro Direto na Escola (PDDE).				
BLOCO 4 – AUTENTICAÇÃO				
Nova Iguaçu, <u>16/06/2014</u> . Local e Data			<u>Jessika Campos da Silva</u> Assinatura do Monitor	

RECIBO DE RESSARCIMENTO MENSAL DE DESPESAS COM TRANSPORTE E ALIMENTAÇÃO

BLOCO 1 – IDENTIFICAÇÃO DA UNIDADE EXECUTORA

1 – Razão Social A.P.M. E. M. Marechal Mascarenhas de Moraes	2 – CNPJ 02.490.801/0001-08	3 – Mês/Ano <i>abril /2014</i>
4 – Endereço Rua Cel. João de Alvarenga Cintra, (antiga rua Birigui), s/nº	5 – Município Nova Iguaçu	6 – UF RJ

BLOCO 2 – IDENTIFICAÇÃO DO MONITOR

7 – Nome <i>Séa Maria de Castro Belém</i>	8 – CPF <i>326.311.117 - 53</i>	9 – RG <i>12.510974-4</i>	10 – UF <i>RJ</i>
11 – Endereço <i>Rua Dimaroh Pereira dos Santos nº 102</i>	12 – Telefone <i>2698-1660</i>	13 – Município <i>Nova Iguaçu</i>	14 – UF <i>RJ</i>

BLOCO 3 – TRABALHO REALIZADO

15 – Escola: E. M. Marechal Mascarenhas de Moraes	16 – Endereço: Rua Cel. João de Alvarenga Cintra, (antiga rua Birigui), s/nº - Nova Iguaçu – Rio de Janeiro
---	--

17 – Data do Mês	18 – Dia da Semana	19 – Horário	20 – Assinatura
<i>14/03/2014</i>	<i>sexta-feira</i>	<i>09:00 h às 14:00 h</i>	<i>Séa Maria de Castro Belém</i>
<i>17/03/2014</i>	<i>segunda-feira</i>	<i>09:30 h às 14:30 h</i>	<i>Séa Maria de Castro Belém</i>
<i>21/03/2014</i>	<i>sexta-feira</i>	<i>09:00 h às 14:00 h</i>	<i>Séa Maria de Castro Belém</i>
<i>24/03/2014</i>	<i>segunda-feira</i>	<i>09:30 h às 14:30 h</i>	<i>Séa Maria de Castro Belém</i>
<i>28/03/2014</i>	<i>sexta-feira</i>	<i>09:00 h às 14:00 h</i>	<i>Séa Maria de Castro Belém</i>
<i>31/03/2014</i>	<i>segunda-feira</i>	<i>09:30 h às 14:30 h</i>	<i>Séa Maria de Castro Belém</i>
<i>04/04/2014</i>	<i>sexta-feira</i>	<i>09:00 h às 14:00 h</i>	<i>Séa Maria de Castro Belém</i>
<i>07/04/2014</i>	<i>segunda-feira</i>	<i>09:30 h às 14:30 h</i>	<i>Séa Maria de Castro Belém</i>
		às	
		às	
		às	
		às	
		às	
		às	

21 – Recibo
Recebi da Unidade Executora, identificada no Bloco 1, a importância de (inclusive, por extenso) R\$ 400,00 (Quatrocentos reais), mediante o cheque nominal nº 950495, do Banco do Brasil (001), a título de ressarcimento de despesas com transporte e alimentação na realização de serviço voluntário referente a atividades de aprendizagem, culturais e artísticas, esportivas e de lazer, de direitos humanos, de meio ambiente, de inclusão digital e de saúde e sexualidade, voltadas à Educação Integral, em escolas públicas definidas em Resolução do Conselho Deliberativo do Fundo Nacional de Desenvolvimento da Educação, que dispõe, anualmente, sobre os processos de adesão e habilitação e as formas de execução e prestação de contas do Programa Dinheiro Direto na Escola (PDDE).

BLOCO 4 – AUTENTICAÇÃO

Nova Iguaçu, <u>16/06/2014</u> Local e Data	<u>Séa Maria de Castro Belém</u> Assinatura do Monitor
--	---

27/08/14

RB 045

2015 / 004219



FUNDO NACIONAL DE DESENVOLVIMENTO DA EDUCAÇÃO
PDDE/EDUCAÇÃO INTEGRAL

RECIBO DE RESSARCIMENTO MENSAL DE DESPESAS COM TRANSPORTE E ALIMENTAÇÃO

BLOCO 1 – IDENTIFICAÇÃO DA UNIDADE EXECUTORA

1 – Razão Social A.P.M. E. M. Marechal Mascarenhas de Moraes	2 – CNPJ 02.490.801/0001-08	3 – Mês/Ano <i>maio</i> /2014
4 – Endereço Rua Cel. João de Alvarenga Cintra, (antiga rua Birigui), s/nº	5 – Município Nova Iguaçu	6 – UF RJ

BLOCO 2 – IDENTIFICAÇÃO DO MONITOR

7 – Nome <i>Beá Maria de Castro Belém</i>	8 – CPF <i>326711117-53</i>	9 – RG <i>12510974-4</i>	10 – UF <i>RJ</i>
11 – Endereço <i>Rua Omerph Jereira dos Santos nº 102</i>	12 – Telefone <i>2698-1600</i>	13 – Município <i>Nova Iguaçu</i>	14 – UF <i>RJ</i>

BLOCO 3 – TRABALHO REALIZADO

15 – escola: E. M. Marechal Mascarenhas de Moraes	16 – Endereço: Rua Cel. João de Alvarenga Cintra, (antiga rua Birigui), s/nº - Nova Iguaçu – Rio de Janeiro
---	---

17 – Data do Mês	18 – Dia da Semana	19 – Horário	20 – Assinatura
<i>11/04/2014</i>	<i>sexta-feira</i>	<i>09:00 h às 14:00 h</i>	<i>Beá Maria de Castro Belém</i>
<i>14/04/2014</i>	<i>segunda-feira</i>	<i>09:30 h às 14:30 h</i>	<i>Beá Maria de Castro Belém</i>
		<i>às</i>	<i>Feriado</i>
		<i>às</i>	<i>Feriado</i>
<i>25/04/2014</i>	<i>sexta - feira</i>	<i>09:00 h às 14:00 h</i>	<i>Beá Maria de Castro Belém</i>
<i>28/04/2014</i>	<i>segunda - feira</i>	<i>09:30 h às 14:30 h</i>	<i>Beá Maria de Castro Belém</i>
<i>02/05/2014</i>	<i>sexta - feira</i>	<i>09:00 h às 14:00 h</i>	<i>Beá Maria de Castro Belém</i>
<i>05/05/2014</i>	<i>segunda - feira</i>	<i>09:30 h às 14:30 h</i>	<i>Beá Maria de Castro Belém</i>
		<i>às</i>	
		<i>às</i>	
		<i>às</i>	
		<i>às</i>	
		<i>às</i>	
		<i>às</i>	

21 – Recibo
Recebi da Unidade Executora, identificada no Bloco 1, a importância de (inclusive, por extenso) R\$ 400,00 (Quatrocentos reais), mediante o cheque nominal nº 850496, do Banco do Brasil (001), a título de ressarcimento de despesas com transporte e alimentação na realização de serviço voluntário referente a atividades de aprendizagem, culturais e artísticas, esportivas e de lazer, de direitos humanos, de meio ambiente, de inclusão digital e de saúde e sexualidade, voltadas à Educação Integral, em escolas públicas definidas em Resolução do Conselho Deliberativo do Fundo Nacional de Desenvolvimento da Educação, que dispõe, anualmente, sobre os processos de adesão e habilitação e as formas de execução e prestação de contas do Programa Dinheiro Direto na Escola (PDDE).

BLOCO 4 – AUTENTICAÇÃO

Nova Iguaçu, <u>16 106 1 2014</u> Local e Data	<u>Beá Maria de Castro Belém</u> Assinatura do Monitor
---	---

RECIBO DE RESSARCIMENTO MENSAL DE DESPESAS COM TRANSPORTE E ALIMENTAÇÃO

BLOCO 1 – IDENTIFICAÇÃO DA UNIDADE EXECUTORA		
1 – Razão Social A.P.M. E. M. Marechal Mascarenhas de Moraes	2 – CNPJ 02.490.801/0001-08	3 – Mês/Ano <i>Junho /2014</i>
4 – Endereço Rua Cel. João de Alvarenga Cintra, (antiga rua Birigui), s/nº	5 – Município Nova Iguaçu	6 – UF RJ

BLOCO 2 – IDENTIFICAÇÃO DO MONITOR			
7 – Nome <i>Gea Maria de Castro Belém</i>	8 – CPF <i>326.311.117-53</i>	9 – RG <i>12.510.924-4</i>	10 – UF <i>RJ</i>
11 – Endereço <i>Rua Dinorah Pereira dos Santos 102</i>	12 – Telefone <i>2698-1660</i>	13 – Município <i>Nova Iguaçu</i>	14 – UF <i>RJ</i>

BLOCO 3 – TRABALHO REALIZADO	
15 – Escola: E. M. Marechal Mascarenhas de Moraes	16 – Endereço: Rua Cel. João de Alvarenga Cintra, (antiga rua Birigui), s/nº - Nova Iguaçu - Rio de Janeiro

17 – Data do Mês	18 – Dia da Semana	19 – Horário	20 – Assinatura
<i>09/05/2014</i>	<i>sexta-feira</i>	<i>09:00h às 14:00h</i>	<i>Gea Maria de Castro Belém</i>
<i>12/05/2014</i>	<i>segunda-feira</i>	<i>09:30h às 14:30h</i>	<i>Gea Maria de Castro Belém</i>
<i>16/05/2014</i>	<i>sexta-feira</i>	<i>09:00h às 14:00h</i>	<i>Gea Maria de Castro Belém</i>
<i>19/05/2014</i>	<i>segunda-feira</i>	<i>09:30h às 14:30h</i>	<i>Gea Maria de Castro Belém</i>
<i>23/05/2014</i>	<i>sexta-feira</i>	<i>09:00h às 14:00h</i>	<i>Gea Maria de Castro Belém</i>
<i>26/05/2014</i>	<i>segunda-feira</i>	<i>09:30h às 14:30h</i>	<i>Gea Maria de Castro Belém</i>
<i>30/05/2014</i>	<i>sexta-feira</i>	<i>09:00h às 14:00h</i>	<i>Gea Maria de Castro Belém</i>
<i>02/06/2014</i>	<i>segunda-feira</i>	<i>09:30h às 14:30h</i>	<i>Gea Maria de Castro Belém</i>
		às	
		às	
		às	
		às	
		às	
		às	

21 – Recibo
Recebi da Unidade Executora, identificada no Bloco 1, a importância de (inclusive, por extenso) R\$ 400,00 (quatrocentos reais), mediante o cheque nominal nº 850497, do Banco do Brasil (001), a título de ressarcimento de despesas com transporte e alimentação na realização de serviço voluntário referente a atividades de aprendizagem, culturais e artísticas, esportivas e de lazer, de direitos humanos, de meio ambiente, de inclusão digital e de saúde e sexualidade, voltadas à Educação Integral, em escolas públicas definidas em Resolução do Conselho Deliberativo do Fundo Nacional de Desenvolvimento da Educação, que dispõe, anualmente, sobre os processos de adesão e habilitação e as formas de execução e prestação de contas do Programa Dinheiro Direto na Escola (PDDE).

BLOCO 4 – AUTENTICAÇÃO	
Nova Iguaçu, <u>16/06/2014</u> Local e Data	<u>Gea Maria de Castro Belém</u> Assinatura do Monitor

RECIBO DE RESSARCIMENTO MENSAL DE DESPESAS COM TRANSPORTE E ALIMENTAÇÃO

BLOCO 1 – IDENTIFICAÇÃO DA UNIDADE EXECUTORA			
1 – Razão Social A.P.M. E. M. Marechal Mascarenhas de Moraes		2 – CNPJ 02.490.801/0001-08	
		3 – Mês/Ano <i>maio / 20</i>	
4 – Endereço Rua Cel. João de Alvarenga Cintra, (antiga rua Birigui), s/nº		5 – Município Nova Iguaçu	
		6 – UF RJ	
BLOCO 2 – IDENTIFICAÇÃO DO MONITOR			
7 – Nome <i>Renata de Castro Belém</i>		8 – CPF <i>105.934.097-60</i>	9 – RG <i>13240416-1</i>
			10 – UF RJ
11 – Endereço <i>Rua Amoralh Pereira Santos</i>	12 – Telefone <i>26981660</i>	13 – Município <i>Nova Iguaçu</i>	14 – UF RJ
BLOCO 3 – TRABALHO REALIZADO			
15 – Escola: E. M. Marechal Mascarenhas de Moraes		16 – Endereço: Rua Cel. João de Alvarenga Cintra, (antiga rua Birigui), s/nº - Nova Iguaçu – Rio de Janeiro	
17 – Data do Mês	18 – Dia da Semana	19 – Horário	20 – Assinatura
<i>03/05/2014</i>	<i>Sábado</i>	<i>08:00 às 16:00</i>	<i>Renata de Castro Belém</i>
<i>10/05/2014</i>	<i>Sábado</i>	<i>08:00 às 16:00</i>	<i>Renata de Castro Belém</i>
<i>17/05/2014</i>	<i>Sábado</i>	<i>08:00 às 16:00</i>	<i>Renata de Castro Belém</i>
<i>24/05/2014</i>	<i>Sábado</i>	<i>08:00 às 16:00</i>	<i>Renata de Castro Belém</i>
<i>31/05/2014</i>	<i>Sábado</i>	<i>08:00 às 16:00</i>	<i>Renata de Castro Belém</i>
		às	
		às	
		às	
		às	
		às	
		às	
		às	
		às	
		às	
		às	
21 – Recibo Recebi da Unidade Executora, identificada no Bloco 1, a importância de (inclusive, por extenso) R\$ <u><i>200,00</i></u> (<u><i>duzentos reais</i></u>), mediante o cheque nominal nº <u><i>850498</i></u> , do Banco do Brasil (001), a título de ressarcimento de despesas com transporte e alimentação na realização de serviço voluntário referente a atividades de aprendizagem, culturais e artísticas, esportivas e de lazer, de direitos humanos, de meio ambiente, de inclusão digital e de saúde e sexualidade, voltadas à Educação Integral, em escolas públicas definidas em Resolução do Conselho Deliberativo do Fundo Nacional de Desenvolvimento da Educação, que dispõe, anualmente, sobre os processos de adesão e habilitação e as formas de execução e prestação de contas do Programa Dinheiro Direto na Escola (PDDE).			
BLOCO 4 – AUTENTICAÇÃO			
Nova Iguaçu, <u><i>31 / 05 / 2014</i></u> Local e Data		<u><i>Renata de Castro Belém</i></u> Assinatura do Monitor	

RECIBO DE RESSARCIMENTO MENSAL DE DESPESAS COM TRANSPORTE E ALIMENTAÇÃO

BLOCO 1 – IDENTIFICAÇÃO DA UNIDADE EXECUTORA			
1 – Razão Social A.P.M. E. M. Marechal Mascarenhas de Moraes		2 – CNPJ 02.490.801/0001-08	
		3 – Mês/Ano abril /2014	
4 – Endereço Rua Cel. João de Alvarenga Cintra, (antiga rua Birigui), s/nº		5 – Município Nova Iguaçu	
		6 – UF RJ	
BLOCO 2 – IDENTIFICAÇÃO DO MONITOR			
7 – Nome Valéria Leopoldino Miranda		8 – CPF 137.726.017-82	
		9 – RG 24.485.189.5	
		10 – UF RJ	
11 – Endereço Rua Diagonal nº 24		12 – Telefone 97474.5483	
		13 – Município Nova Iguaçu	
		14 – UF RJ	
BLOCO 3 – TRABALHO REALIZADO			
- Escola: E. M. Marechal Mascarenhas de Moraes		16 – Endereço: Rua Cel. João de Alvarenga Cintra, (antiga rua Birigui), s/nº - Nova Iguaçu – Rio de Janeiro	
17 – Data do Mês	18 – Dia da Semana	19 – Horário	20 – Assinatura
11/03/2014	Terça - feira	09:00h às 14:00h	Valéria Leopoldino Miranda
13/03/2014	quinta - feira	09:30h às 14:30h	Valéria Leopoldino Miranda
18/03/2014	Terça - feira	09:00h às 14:00h	Valéria Leopoldino Miranda
20/03/2014	quinta - feira	09:30h às 14:30h	Valéria Leopoldino Miranda
25/03/2014	Terça - feira	09:00h às 14:00h	Valéria Leopoldino Miranda
27/03/2014	quinta - feira	09:30h às 14:30h	Valéria Leopoldino Miranda
21/04/2014	Terça - feira	09:00h às 14:00h	Valéria Leopoldino Miranda
03/04/2014	quinta - feira	09:30h às 14:30h	Valéria Leopoldino Miranda
		às	
		às	
		às	
		às	
		às	
		às	
		às	
21 – Recibo Recebi, da Unidade Executora, identificada no Bloco 1, a importância de (inclusive, por extenso) R\$ <u>40000</u> (<u>quatrocentos reais</u>), mediante o cheque nominal nº <u>850499</u> , do Banco do Brasil (001), a título de ressarcimento de despesas com transporte e alimentação na realização de serviço voluntário referente a atividades de aprendizagem, culturais e artísticas, esportivas e de lazer, de direitos humanos, de meio ambiente, de inclusão digital e de saúde e sexualidade, voltadas à Educação Integral, em escolas públicas definidas em Resolução do Conselho Deliberativo do Fundo Nacional de Desenvolvimento da Educação, que dispõe, anualmente, sobre os processos de adesão e habilitação e as formas de execução e prestação de contas do Programa Dinheiro Direto na Escola (PDDE).			
BLOCO 4 – AUTENTICAÇÃO			
Nova Iguaçu, <u>16/06/2014</u> Local e Data		<u>Valéria Leopoldino Miranda</u> Assinatura do Monitor	



FUNDO NACIONAL DE DESENVOLVIMENTO DA EDUCAÇÃO
PDDE/EDUCAÇÃO INTEGRAL

2015 / 004219

RECIBO DE RESSARCIMENTO MENSAL DE DESPESAS COM TRANSPORTE E ALIMENTAÇÃO

BLOCO 1 – IDENTIFICAÇÃO DA UNIDADE EXECUTORA			
1 – Razão Social A.P.M. E. M. Marechal Mascarenhas de Moraes		2 – CNPJ 02.490.801/0001-08	
4 – Endereço Rua Cel. João de Alvarenga Cintra, (antiga rua Birigui), s/nº		3 – Mês/Ano <i>maio</i> /2014	
5 – Município Nova Iguaçu		6 – UF RJ	
BLOCO 2 – IDENTIFICAÇÃO DO MONITOR			
7 – Nome <i>Valerka Leopoldino Miranda</i>		8 – CPF <i>137.726.017-82</i>	
9 – RG <i>24.485.189.5</i>		10 – UF <i>RJ</i>	
11 – Endereço <i>Rua Diagonal nº 24</i>		12 – Telefone <i>974745843</i>	
13 – Município <i>Nova Iguaçu</i>		14 – UF <i>RJ</i>	
BLOCO 3 – TRABALHO REALIZADO			
- Escola: E. M. Marechal Mascarenhas de Moraes		16 – Endereço: Rua Cel. João de Alvarenga Cintra, (antiga rua Birigui), s/nº - Nova Iguaçu – Rio de Janeiro	
17 – Data do Mês	18 – Dia da Semana	19 – Horário	20 – Assinatura
<i>08/04/2014</i>	<i>Terça - feira</i>	<i>09:00 h às 14:00 h</i>	<i>Valerka Leopoldino Miranda</i>
<i>10/04/2014</i>	<i>quinta - feira</i>	<i>09:30 h às 14:30 h</i>	<i>Valerka Leopoldino Miranda</i>
<i>15/04/2014</i>	<i>Terça - feira</i>	<i>09:00 h às 14:00 h</i>	<i>Valerka Leopoldino Miranda</i>
<i>17/04/2014</i>	<i>quinta - feira</i>	<i>09:30 h às 14:30 h</i>	<i>Valerka Leopoldino Miranda</i>
<i>22/04/2014</i>	<i>Terça - feira</i>	<i>09:00 h às 14:00 h</i>	<i>Porto Facultativo</i>
<i>24/04/2014</i>	<i>quinta - feira</i>	<i>09:30 h às 14:30 h</i>	<i>Valerka Leopoldino Miranda</i>
<i>29/04/2014</i>	<i>Terça - feira</i>	<i>09:00 h às 14:00 h</i>	<i>Valerka Leopoldino Miranda</i>
<i>01/05/2014</i>	<i>quinta - feira</i>		<i>FERIADO</i>
		às	
		às	
		às	
		às	
		às	
		às	
		às	
21 – Recibo Recebi da Unidade Executora, identificada no Bloco 1, a importância de (inclusive, por extenso) R\$ <u>400,00</u> (<u>quatrocentos reais</u>), mediante o cheque nominal nº <u>850.500</u> do Banco do Brasil (001), a título de ressarcimento de despesas com transporte e alimentação na realização de serviço voluntário referente a atividades de aprendizagem, culturais e artísticas, esportivas e de lazer, de direitos humanos, de meio ambiente, de inclusão digital e de saúde e sexualidade, voltadas à Educação Integral, em escolas públicas definidas em Resolução do Conselho Deliberativo do Fundo Nacional de Desenvolvimento da Educação, que dispõe, anualmente, sobre os processos de adesão e habilitação e as formas de execução e prestação de contas do Programa Dinheiro Direto na Escola (PDDE).			
BLOCO 4 – AUTENTICAÇÃO			
Nova Iguaçu, <u>16 / 06 / 2014</u> Local e Data		<i>Valerka Leopoldino Miranda</i> Assinatura do Monitor	

RECIBO DE RESSARCIMENTO MENSAL DE DESPESAS COM TRANSPORTE E ALIMENTAÇÃO

BLOCO 1 – IDENTIFICAÇÃO DA UNIDADE EXECUTORA			
1 – Razão Social A.P.M. E. M. Marechal Mascarenhas de Moraes		2 – CNPJ 02.490.801/0001-08	3 – Mês/Ano <i>Junho /2014</i>
4 – Endereço Rua Cel. João de Alvarenga Cintra, (antiga rua Birigui), s/nº		5 – Município Nova Iguaçu	6 – UF RJ
BLOCO 2 – IDENTIFICAÇÃO DO MONITOR			
7 – Nome <i>Yadierka Leopoldino Miranda</i>		8 – CPF <i>137.726.017-82</i>	9 – RG <i>24.485.189.5</i>
10 – UF <i>RJ</i>			
11 – Endereço <i>Rua Diagonal nº 24</i>		12 – Telefone <i>974745483</i>	13 – Município <i>Nova Iguaçu</i>
14 – UF <i>RJ</i>			
BLOCO 3 – TRABALHO REALIZADO			
15 – Escola: E. M. Marechal Mascarenhas de Moraes		16 – Endereço: Rua Cel. João de Alvarenga Cintra, (antiga rua Birigui), s/nº - Nova Iguaçu – Rio de Janeiro	
17 – Data do Mês	18 – Dia da Semana	19 – Horário	20 – Assinatura
<i>06/05/2014</i>	<i>Terça - feira</i>	<i>09:00h às 14:00h</i>	<i>Yadierka Leopoldino Miranda</i>
<i>08/05/2014</i>	<i>quinta - feira</i>	<i>09:30h às 14:30h</i>	<i>Yadierka Leopoldino Miranda</i>
<i>13/05/2014</i>	<i>Terça - feira</i>	<i>09:00h às 14:00h</i>	<i>Yadierka Leopoldino Miranda</i>
<i>15/05/2014</i>	<i>quinta - feira</i>	<i>09:30h às 14:30h</i>	<i>Yadierka Leopoldino Miranda</i>
<i>20/05/2014</i>	<i>Terça - feira</i>	<i>09:00h às 14:00h</i>	<i>Yadierka Leopoldino Miranda</i>
<i>22/05/2014</i>	<i>quinta - feira</i>	<i>09:30h às 14:30h</i>	<i>Yadierka Leopoldino Miranda</i>
<i>27/05/2014</i>	<i>Terça - feira</i>	<i>09:00h às 14:00h</i>	<i>Yadierka Leopoldino Miranda</i>
<i>29/05/2014</i>	<i>quinta - feira</i>	<i>09:30h às 14:30h</i>	<i>Yadierka Leopoldino Miranda</i>
		às	
		às	
		às	
		às	
		às	
		às	
		às	
21 – Recibo Recebi da Unidade Executora, identificada no Bloco 1, a importância de (inclusive, por extenso) R\$ <u>400,00</u> (<u>quatrocentos reais</u>), mediante o cheque nominal nº <u>850501</u> , do Banco do Brasil (001), a título de ressarcimento de despesas com transporte e alimentação na realização de serviço voluntário referente a atividades de aprendizagem, culturais e artísticas, esportivas e de lazer, de direitos humanos, de meio ambiente, de inclusão digital e de saúde e sexualidade, voltadas à Educação Integral, em escolas públicas definidas em Resolução do Conselho Deliberativo do Fundo Nacional de Desenvolvimento da Educação, que dispõe, anualmente, sobre os processos de adesão e habilitação e as formas de execução e prestação de contas do Programa Dinheiro Direto na Escola (PDDE).			
BLOCO 4 – AUTENTICAÇÃO			
Nova Iguaçu, <u>16/06/2014</u> . Local e Data		<i>Yadierka Leopoldino Miranda</i> Assinatura do Monitor	

RECIBO DE RESSARCIMENTO MENSAL DE DESPESAS COM TRANSPORTE E ALIMENTAÇÃO

BLOCO 1 – IDENTIFICAÇÃO DA UNIDADE EXECUTORA			
1 – Razão Social A.P.M. E. M. Marechal Mascarenhas de Moraes		2 – CNPJ 02.490.801/0001-08	
		3 – Mês/Ano maio / 2014	
4 – Endereço Rua Cel. João de Alvarenga Cintra, (antiga rua Birigui), s/nº		5 – Município Nova Iguaçu	
		6 – UF RJ	
BLOCO 2 – IDENTIFICAÇÃO DO MONITOR			
7 – Nome Eduardo Rodrigues da Silva		8 – CPF 141810837-56	9 – RG 20889219-0
		10 – UF RJ	
11 – Endereço Rua: Rita Gonçalves 416	12 – Telefone 3584-6542	13 – Município Nova Iguaçu	14 – UF RJ
BLOCO 3 – TRABALHO REALIZADO			
15 – Escola: E. M. Marechal Mascarenhas de Moraes		16 – Endereço: Rua Cel. João de Alvarenga Cintra, (antiga rua Birigui), s/nº - Nova Iguaçu – Rio de Janeiro	
17 – Data do Mês	18 – Dia da Semana	19 – Horário	20 – Assinatura
03/05/2014	Sábado	08:00 às 16:00	Eduardo Rodrigues da Silva
10/05/2014	Sábado	08:00 às 16:00	Eduardo Rodrigues da Silva
17/05/2014	Sábado	08:00 às 16:00	Eduardo Rodrigues da Silva
24/05/2014	Sábado	08:00 às 16:00	Eduardo Rodrigues da Silva
31/05/2014	Sábado	08:00 às 16:00	Eduardo Rodrigues da Silva
		às	
		às	
		às	
		às	
		às	
		às	
		às	
		às	
		às	
21 – Recibo Recebi da Unidade Executora, identificada no Bloco 1, a importância de (inclusive, por extenso) R\$ <u>140,00</u> (<u>cento e quarenta reais</u>), mediante o cheque nominal nº <u>850502</u> , do Banco do Brasil (001), a título de ressarcimento de despesas com transporte e alimentação na realização de serviço voluntário referente a atividades de aprendizagem, culturais e artísticas, esportivas e de lazer, de direitos humanos, de meio ambiente, de inclusão digital e de saúde e sexualidade, voltadas à Educação Integral, em escolas públicas definidas em Resolução do Conselho Deliberativo do Fundo Nacional de Desenvolvimento da Educação, que dispõe, anualmente, sobre os processos de adesão e habilitação e as formas de execução e prestação de contas do Programa Dinheiro Direto na Escola (PDDE).			
BLOCO 4 – AUTENTICAÇÃO			
Nova Iguaçu, <u>31/05/2014</u> Local e Data		<u>Eduardo Rodrigues da Silva</u> Assinatura do Monitor	

RECIBO DE RESSARCIMENTO MENSAL DE DESPESAS COM TRANSPORTE E ALIMENTAÇÃO

BLOCO 1 – IDENTIFICAÇÃO DA UNIDADE EXECUTORA			
1 – Razão Social A.P.M. E. M. Marechal Mascarenhas de Moraes		2 – CNPJ 02.490.801/0001-08	3 – Mes/Ano <i>Maio / 2014</i>
4 – Endereço Rua Cel. João de Alvarenga Cintra, (antiga rua Birigui), s/nº		5 – Município Nova Iguaçu	6 – UF RJ
BLOCO 2 – IDENTIFICAÇÃO DO MONITOR			
7 – Nome <i>João de Moraes Dias</i>	8 – CPF <i>156.003.274-33</i>	9 – RG <i>26958478-5</i>	10 – UF RJ
11 – Endereço <i>Cm. Primavera 115 F.</i>	12 – Telefone <i>992487670</i>	13 – Município <i>Nova Iguaçu</i>	14 – UF RJ
BLOCO 3 – TRABALHO REALIZADO			
15 – Escola: E. M. Marechal Mascarenhas de Moraes		16 – Endereço: Rua Cel. João de Alvarenga Cintra, (antiga rua Birigui), s/nº - Nova Iguaçu – Rio de Janeiro	
17 – Data do Mês	18 – Dia da Semana	19 – Horário	20 – Assinatura
<i>03/05/2014</i>	<i>Sábado</i>	<i>08:00 às 16:00</i>	<i>João de Moraes Dias</i>
<i>10/05/2014</i>	<i>Sábado</i>	<i>08:00 às 16:00</i>	<i>João de Moraes Dias</i>
<i>17/05/2014</i>	<i>Sábado</i>	<i>08:00 às 16:00</i>	<i>João de Moraes Dias</i>
<i>24/05/2014</i>	<i>Sábado</i>	<i>08:00 às 16:00</i>	<i>João de Moraes Dias</i>
<i>31/05/2014</i>	<i>Sábado</i>	<i>08:00 às 16:00</i>	<i>João de Moraes Dias</i>
		às	
		às	
		às	
		às	
		às	
		às	
		às	
		às	
		às	
		às	
		às	
21 – Recibo Recebi da Unidade Executora, identificada no Bloco 1, a importância de (inclusive, por extenso) R\$ <u>140,00</u> (<u>cento e quarenta reais</u>), mediante o cheque nominal nº <u>850503</u> , do Banco do Brasil (001), a título de ressarcimento de despesas com transporte e alimentação na realização de serviço voluntário referente a atividades de aprendizagem, culturais e artísticas, esportivas e de lazer, de direitos humanos, de meio ambiente, de inclusão digital e de saúde e sexualidade, voltadas à Educação Integral, em escolas públicas definidas em Resolução do Conselho Deliberativo do Fundo Nacional de Desenvolvimento da Educação, que dispõe, anualmente, sobre os processos de adesão e habilitação e as formas de execução e prestação de contas do Programa Dinheiro Direto na Escola (PDDE).			
BLOCO 4 – AUTENTICAÇÃO			
Nova Iguaçu, <u>31/05/2014</u> Local e Data		<u>João de Moraes Dias</u> Assinatura do Monitor	

RECIBO DE RESSARCIMENTO MENSAL DE DESPESAS COM TRANSPORTE E ALIMENTAÇÃO

BLOCO 1 - IDENTIFICAÇÃO DA UNIDADE EXECUTORA

1 - Razão Social A.P.M. E. M. Marechal Mascarenhas de Moraes		2 - CNPJ 02.490.801/0001-08	3 - Mês/Ano <u>Maio 2014</u>
4 - Endereço Rua Cel. João de Alvarenga Cintra, (antiga rua Birigui), s/nº		5 - Município Nova Iguaçu	6 - UF RJ

BLOCO 2 - IDENTIFICAÇÃO DO MONITOR

7 - Nome <u>Glaucine da Silva Costa</u>		8 - CPF <u>58252403987</u>	9 - RG <u>046974415</u>	10 - UF <u>RJ</u>
11 - Endereço <u>Rua Isona Pedro II 383 B. Luz</u>		12 - Telefone <u>988597242</u>	13 - Município <u>Nova Iguaçu</u>	
14 - UF <u>RJ</u>		14 - UF <u>RJ</u>		

BLOCO 3 - TRABALHO REALIZADO

15 - Escola: E. M. Marechal Mascarenhas de Moraes			16 - Endereço: Rua Cel. João de Alvarenga Cintra, (antiga rua Birigui), s/nº - Nova Iguaçu - Rio de Janeiro	
17 - Data do Mês	18 - Dia da Semana	19 - Horário	20 - Assinatura	
<u>10/05/2014</u>	<u>Sábado</u>	<u>09:00 às 10:15</u>	<u>Glaucine da Silva Costa</u>	
		às		
		às		
		às		
		às		
		às		
		às		
		às		
		às		
		às		
		às		
		às		
		às		

21 - Recibo
Recebi da Unidade Executora, identificada no Bloco 1, a importância de (inclusive, por extenso) R\$ 60,00 (sessenta reais), mediante o cheque nominal nº 850504, do Banco do Brasil (001), a título de ressarcimento de despesas com transporte e alimentação na realização de serviço voluntário referente a atividades de aprendizagem, culturais e artísticas, esportivas e de lazer, de direitos humanos, de meio ambiente, de inclusão digital e de saúde e sexualidade, voltadas à Educação Integral, em escolas públicas definidas em Resolução do Conselho Deliberativo do Fundo Nacional de Desenvolvimento da Educação, que dispõe, anualmente, sobre os processos de adesão e habilitação e as formas de execução e prestação de contas do Programa Dinheiro Direto na Escola (PDDE).

BLOCO 4 - AUTENTICAÇÃO

Nova Iguaçu, 31 / 05 / 2014.
Local e Data

Glaucine da Silva Costa
Assinatura do Monitor

RECIBO DE RESSARCIMENTO MENSAL DE DESPESAS COM TRANSPORTE E ALIMENTAÇÃO

BLOCO 1 – IDENTIFICAÇÃO DA UNIDADE EXECUTORA

1 – Razão Social A.P.M. E. M. Marechal Mascarenhas de Moraes		2 – CNPJ 02.490.801/0001-08	3 – Mês/Ano <i>maio / 2014</i>
4 – Endereço Rua Cel. João de Alvarenga Cintra, (antiga rua Birigui), s/n°		5 – Município Nova Iguaçu	6 – UF RJ

BLOCO 2 – IDENTIFICAÇÃO DO MONITOR

7 – Nome <i>Mariana Pereira Corrêa Silva</i>		8 – CPF <i>091.939.687-95</i>	9 – RG <i>1307047-7</i>	10 – UF <i>RJ</i>
11 – Endereço <i>Rua Cap. D. A. Ribeiro 167, Indep.</i>		12 – Telefone <i>98754-1975</i>	13 – Município <i>Nova Iguaçu</i>	
			14 – UF <i>RJ</i>	

BLOCO 3 – TRABALHO REALIZADO

15 – Escola: E. M. Marechal Mascarenhas de Moraes	16 – Endereço: Rua Cel. João de Alvarenga Cintra, (antiga rua Birigui), s/n° - Nova Iguaçu – Rio de Janeiro
---	---

17 – Data do Mês	18 – Dia da Semana	19 – Horário	20 – Assinatura
<i>03/05/2014</i>	<i>sábado</i>	<i>08:00 às 16:00</i>	<i>Mariana P. e. Silva</i>
<i>10/05/2014</i>	<i>sábado</i>	<i>08:00 às 16:00</i>	<i>Mariana P. e. Silva</i>
<i>17/05/2014</i>	<i>sábado</i>	<i>08:00 às 16:00</i>	<i>Mariana P. e. Silva</i>
<i>24/05/2014</i>	<i>sábado</i>	<i>08:00 às 16:00</i>	<i>Mariana P. e. Silva</i>
<i>31/05/2014</i>	<i>sábado</i>	<i>08:00 às 16:00</i>	<i>Mariana P. e. Silva</i>
		às	
		às	
		às	
		às	
		às	
		às	
		às	
		às	
		às	
		às	

21 – Recibo
Recebi da Unidade Executora, identificada no Bloco 1, a importância de (inclusive, por extenso) R\$ 140,00 (cento e quarenta reais), mediante o cheque nominal nº 850505, do Banco do Brasil (001), a título de ressarcimento de despesas com transporte e alimentação na realização de serviço voluntário referente a atividades de aprendizagem, culturais e artísticas, esportivas e de lazer, de direitos humanos, de meio ambiente, de inclusão digital e de saúde e sexualidade, voltadas à Educação Integral, em escolas públicas definidas em Resolução do Conselho Deliberativo do Fundo Nacional de Desenvolvimento da Educação, que dispõe, anualmente, sobre os processos de adesão e habilitação e as formas de execução e prestação de contas do Programa Dinheiro Direto na Escola (PDDE).

BLOCO 4 – AUTENTICAÇÃO

Nova Iguaçu, 31/05/2014.
Local e Data

Mariana P. e. Silva
Assinatura do Monitor

RECIBO DE RESSARCIMENTO MENSAL DE DESPESAS COM TRANSPORTE E ALIMENTAÇÃO

BLOCO 1 – IDENTIFICAÇÃO DA UNIDADE EXECUTORA

1 – Razão Social A.P.M. E. M. Marechal Mascarenhas de Moraes	2 – CNPJ 02.490.801/0001-08	3 – Mês/Ano <i>março 2014</i>
4 – Endereço Rua Cel. João de Alvarenga Cintra, (antiga rua Birigui), s/nº	5 – Município Nova Iguaçu	6 – UF RJ

BLOCO 2 – IDENTIFICAÇÃO DO MONITOR

7 – Nome <i>José Francelino Santos Neto</i>	8 – CPF <i>080.244.177-74</i>	9 – RG <i>11312271-7</i>	10 – UF RJ
11 – Endereço <i>R. Francisco Ferrera nº 53</i>	12 – Telefone <i>2658-5396</i>	13 – Município <i>Nova Iguaçu</i>	14 – UF RJ

BLOCO 3 – TRABALHO REALIZADO

15 – Escola: E. M. Marechal Mascarenhas de Moraes	16 – Endereço: Rua Cel. João de Alvarenga Cintra, (antiga rua Birigui), s/nº - Nova Iguaçu – Rio de Janeiro
---	---

17 – Data do Mês	18 – Dia da Semana	19 – Horário	20 – Assinatura
01/03/2014	<i>Salvado</i>	08:00 às 12:00	<i>José Francelino Santos Neto</i>
08/03/2014	<i>Salvado</i>	08:00 às 12:00	<i>José Francelino Santos Neto</i>
15/03/2014	<i>Salvado</i>	08:00 às 12:00	<i>José Francelino Santos Neto</i>
22/03/2014	<i>Salvado</i>	08:00 às 12:00	<i>José Francelino Santos Neto</i>
29/03/2014	<i>Salvado</i>	08:00 às 12:00	<i>José Francelino Santos Neto</i>
		às	
		às	
		às	
		às	
		às	
		às	
		às	
		às	
		às	

21 – Recibo
Recebi da Unidade Executora, identificada no Bloco 1, a importância de (inclusive, por extenso) R\$ 70,00 (setenta reais), mediante o cheque nominal nº 850506, do Banco do Brasil (001), a título de ressarcimento de despesas com transporte e alimentação na realização de serviço voluntário referente a atividades de aprendizagem, culturais e artísticas, esportivas e de lazer, de direitos humanos, de meio ambiente, de inclusão digital e de saúde e sexualidade, voltadas à Educação Integral, em escolas públicas definidas em Resolução do Conselho Deliberativo do Fundo Nacional de Desenvolvimento da Educação, que dispõe, anualmente, sobre os processos de adesão e habilitação e as formas de execução e prestação de contas do Programa Dinheiro Direto na Escola (PDDE).

BLOCO 4 – AUTENTICAÇÃO

Nova Iguaçu, 29/03/14
Local e Data

José Francelino Santos Neto
Assinatura do Monitor

RECIBO DE RESSARCIMENTO MENSAL DE DESPESAS COM TRANSPORTE E ALIMENTAÇÃO

BLOCO 1 - IDENTIFICAÇÃO DA UNIDADE EXECUTORA

1 - Razão Social A.P.M. E. M. Marechal Mascarenhas de Moraes		2 - CNPJ 02.490.801/0001-08	3 - Mês/Ano abril / 2014
4 - Endereço Rua Cel. João de Alvarenga Cintra, (antiga rua Birigui), s/nº		5 - Município Nova Iguaçu	6 - UF RJ

BLOCO 2 - IDENTIFICAÇÃO DO MONITOR

7 - Nome José Francielino Santos Neto		8 - CPF 080.244.177-74	9 - RG 11312271-7	10 - UF RJ
11 - Endereço R. Francisco Ferreira nº 53		12 - Telefone 2658-5396	13 - Município Nova Iguaçu	
			14 - UF RJ	

BLOCO 3 - TRABALHO REALIZADO

15 - Escola: E. M. Marechal Mascarenhas de Moraes		16 - Endereço: Rua Cel. João de Alvarenga Cintra, (antiga rua Birigui), s/nº - Nova Iguaçu - Rio de Janeiro		
17 - Data do Mês	18 - Dia da Semana	19 - Horário	20 - Assinatura	
05/04/2014	Salvado	08:00 às 12:00	<i>José Francielino Santos Neto</i>	
12/04/2014	Salvado	08:00 às 12:00	<i>José Francielino Santos Neto</i>	
19/04/2014	Salvado	08:00 às 12:00	<i>José Francielino Santos Neto</i>	
26/04/2014	Salvado	08:00 às 12:00	<i>José Francielino Santos Neto</i>	
		às		
		às		
		às		
		às		
		às		
		às		
		às		
		às		
		às		

21 - Recibo

Recebi da Unidade Executora, identificada no Bloco 1, a importância de (inclusive, por extenso) R\$ 70,00 (setenta reais), mediante o cheque nominal nº 850507, do Banco do Brasil (001), a título de ressarcimento de despesas com transporte e alimentação na realização de serviço voluntário referente a atividades de aprendizagem, culturais e artísticas, esportivas e de lazer, de direitos humanos, de meio ambiente, de inclusão digital e de saúde e sexualidade, voltadas à Educação Integral, em escolas públicas definidas em Resolução do Conselho Deliberativo do Fundo Nacional de Desenvolvimento da Educação, que dispõe, anualmente, sobre os processos de adesão e habilitação e as formas de execução e prestação de contas do Programa Dinheiro Direto na Escola (PDDE).

BLOCO 4 - AUTENTICAÇÃO

Nova Iguaçu, 26/04/14
Local e Data

José Francielino Santos Neto
Assinatura do Monitor

RECIBO DE RESSARCIMENTO MENSAL DE DESPESAS COM TRANSPORTE E ALIMENTAÇÃO

BLOCO 1 – IDENTIFICAÇÃO DA UNIDADE EXECUTORA			
1 – Razão Social A.P.M. E. M. Marechal Mascarenhas de Moraes		2 – CNPJ 02.490.801/0001-08	
		3 – Mês/Ano Maio 2014	
4 – Endereço Rua Cel. João de Alvarenga Cintra, (antiga rua Birigui), s/nº		5 – Município Nova Iguaçu	
		6 – UF RJ	
BLOCO 2 – IDENTIFICAÇÃO DO MONITOR			
7 – Nome Virgínia M^{te} de Silva Amaro		8 – CPF 505934207/72	
		9 – RG 03646623-4	
		10 – UF RJ	
11 – Endereço R. dos Oranjeiros		12 – Telefone 74747208	
		13 – Município Nova Iguaçu	
		14 – UF RJ	
BLOCO 3 – TRABALHO REALIZADO			
15 – Escola: E. M. Marechal Mascarenhas de Moraes		16 – Endereço: Rua Cel. João de Alvarenga Cintra, (antiga rua Birigui), s/nº - Nova Iguaçu – Rio de Janeiro	
17 – Data do Mês	18 – Dia da Semana	19 – Horário	20 – Assinatura
03/05/2014	Sábado	08:00 às 12:00	Virgínia M ^{te} de S. Amaro
10/05/2014	Sábado	08:00 às 12:00	Virgínia M ^{te} de S. Amaro
17/05/2014	Sábado	08:00 às 12:00	Virgínia M ^{te} de S. Amaro
24/05/2014	Sábado	08:00 às 12:00	Virgínia M ^{te} de S. Amaro
31/05/2014	Sábado	08:00 às 12:00	Virgínia M ^{te} de S. Amaro
		às	
		às	
		às	
		às	
		às	
		às	
		às	
		às	
		às	
21 – Recibo			
Recebi da Unidade Executora, identificada no Bloco 1, a importância de (inclusive, por extenso) R\$ <u>79,00</u> (<u>setenta reais</u>), mediante o cheque nominal nº <u>250508</u> , do Banco do Brasil (001), a título de ressarcimento de despesas com transporte e alimentação na realização de serviço voluntário referente a atividades de aprendizagem, culturais e artísticas, esportivas e de lazer, de direitos humanos, de meio ambiente, de inclusão digital e de saúde e sexualidade, voltadas à Educação Integral, em escolas públicas definidas em Resolução do Conselho Deliberativo do Fundo Nacional de Desenvolvimento da Educação, que dispõe, anualmente, sobre os processos de adesão e habilitação e as formas de execução e prestação de contas do Programa Dinheiro Direto na Escola (PDDE).			
BLOCO 4 – AUTENTICAÇÃO			
Nova Iguaçu, 31 / 05 / 2014.		Virgínia Maria de Silva Amaro	
Local e Data		Assinatura do Monitor	

RECIBO DE RESSARCIMENTO MENSAL DE DESPESAS COM TRANSPORTE E ALIMENTAÇÃO

BLOCO 1 – IDENTIFICAÇÃO DA UNIDADE EXECUTORA			
1 – Razão Social A.P.M. E. M. Marechal Mascarenhas de Moraes		2 – CNPJ 02.490.801/0001-08	
		3 – Mês/Ano <i>abril /2014</i>	
4 – Endereço Rua Cel. João de Alvarenga Cintra, (antiga rua Birigui), s/nº		5 – Município Nova Iguaçu	
		6 – UF RJ	
BLOCO 2 – IDENTIFICAÇÃO DO MONITOR			
7 – Nome <i>Diego da Rocha Lima</i>		8 – CPF <i>131.194.347.10</i>	
		9 – RG <i>22.395.426.4</i>	
		10 – UF <i>RJ</i>	
11 – Endereço <i>Rua Márcia Costa nº 1120</i>		12 – Telefone <i>97440.8072</i>	
		13 – Município <i>Nova Iguaçu</i>	
		14 – UF <i>RJ</i>	
BLOCO 3 – TRABALHO REALIZADO			
- Escola: E. M. Marechal Mascarenhas de Moraes		16 – Endereço: Rua Cel. João de Alvarenga Cintra, (antiga rua Birigui), s/nº - Nova Iguaçu – Rio de Janeiro	
17 – Data do Mês	18 – Dia da Semana	19 – Horário	20 – Assinatura
<i>12/03/2014</i>	<i>quarta-feira</i>	<i>09:00h às 14:00h</i>	<i>Diego Da Rocha Lima</i>
<i>17/03/2014</i>	<i>segunda-feira</i>	<i>09:30h às 14:30h</i>	<i>Diego Da Rocha Lima</i>
<i>19/03/2014</i>	<i>quarta-feira</i>	<i>09:00h às 14:00h</i>	<i>Diego Da Rocha Lima</i>
<i>24/03/2014</i>	<i>segunda-feira</i>	<i>09:30h às 14:30h</i>	<i>Diego Da Rocha Lima</i>
<i>26/03/2014</i>	<i>quarta-feira</i>	<i>09:00h às 14:00h</i>	<i>Diego Da Rocha Lima</i>
<i>31/03/2014</i>	<i>segunda-feira</i>	<i>09:30h às 14:30h</i>	<i>Diego Da Rocha Lima</i>
<i>02/04/2014</i>	<i>quarta-feira</i>	<i>09:00h às 14:00h</i>	<i>Diego Da Rocha Lima</i>
<i>07/04/2014</i>	<i>segunda-feira</i>	<i>09:30h às 14:30h</i>	<i>Diego Da Rocha Lima</i>
		às	
		às	
		às	
		às	
		às	
		às	
21 – Recibo Recebi da Unidade Executora, identificada no Bloco 1, a importância de (inclusive, por extenso) R\$ <u>400,00</u> (<u>quatrocentos reais</u>), mediante o cheque nominal nº <u>850509</u> , do Banco do Brasil (001), a título de ressarcimento de despesas com transporte e alimentação na realização de serviço voluntário referente a atividades de aprendizagem, culturais e artísticas, esportivas e de lazer, de direitos humanos, de meio ambiente, de inclusão digital e de saúde e sexualidade, voltadas à Educação Integral, em escolas públicas definidas em Resolução do Conselho Deliberativo do Fundo Nacional de Desenvolvimento da Educação, que dispõe, anualmente, sobre os processos de adesão e habilitação e as formas de execução e prestação de contas do Programa Dinheiro Direto na Escola (PDDE).			
BLOCO 4 – AUTENTICAÇÃO			
Nova Iguaçu, <u>16/06/2014</u> Local e Data		<u>Diego Da Rocha Lima</u> Assinatura do Monitor	

RECIBO DE RESSARCIMENTO MENSAL DE DESPESAS COM TRANSPORTE E ALIMENTAÇÃO

BLOCO 1 – IDENTIFICAÇÃO DA UNIDADE EXECUTORA		
1 – Razão Social A.P.M. E. M. Marechal Mascarenhas de Moraes	2 – CNPJ 02.490.801/0001-08	3 – Mês/Ano <i>maio</i> /2014
4 – Endereço Rua Cel. João de Alvarenga Cintra, (antiga rua Birigui), s/nº	5 – Município Nova Iguaçu	6 – UF RJ

BLOCO 2 – IDENTIFICAÇÃO DO MONITOR			
7 – Nome <i>Diego da Rocha Lima</i>	8 – CPF <i>131.194.347-10</i>	9 – RG <i>22.395.426-4</i>	10 – UF <i>RJ</i>
11 – Endereço <i>Rua Márcia Costa nº 1120</i>	12 – Telefone <i>974408072</i>	13 – Município <i>Nova Iguaçu</i>	14 – UF <i>RJ</i>

BLOCO 3 – TRABALHO REALIZADO	
- Escola: E. M. Marechal Mascarenhas de Moraes	16 – Endereço: Rua Cel. João de Alvarenga Cintra, (antiga rua Birigui), s/nº - Nova Iguaçu – Rio de Janeiro

17 – Data do Mês	18 – Dia da Semana	19 – Horário	20 – Assinatura
09/04/2014	quarta-feira	09:00h às 14:00h	<i>Diego da Rocha Lima</i>
14/04/2014	segunda-feira	09:30h às 14:30h	<i>Diego da Rocha Lima</i>
16/04/2014	quarta-feira	09:00h às 14:00h	<i>Diego da Rocha Lima</i>
21/04/2014		às	FERIADO
23/04/2014		às	FERIADO
28/04/2014	segunda-feira	09:30h às 14:30h	<i>Diego da Rocha Lima</i>
30/04/2014	quarta-feira	09:00h às 14:00h	<i>Diego da Rocha Lima</i>
05/05/2014	segunda-feira	09:30h às 14:30h	<i>Diego da Rocha Lima</i>
		às	
		às	
		às	
		às	
		às	

21 – Recibo
Recebi da Unidade Executora, identificada no Bloco 1, a importância de (inclusive, por extenso) R\$ 400,00 (quatrocentos reais), mediante o cheque nominal nº 850510, do Banco do Brasil (001), a título de ressarcimento de despesas com transporte e alimentação na realização de serviço voluntário referente a atividades de aprendizagem, culturais e artísticas, esportivas e de lazer, de direitos humanos, de meio ambiente, de inclusão digital e de saúde e sexualidade, voltadas à Educação Integral, em escolas públicas definidas em Resolução do Conselho Deliberativo do Fundo Nacional de Desenvolvimento da Educação, que dispõe, anualmente, sobre os processos de adesão e habilitação e as formas de execução e prestação de contas do Programa Dinheiro Direto na Escola (PDDE).

BLOCO 4 – AUTENTICAÇÃO	
Nova Iguaçu, <u>16/06/2014</u> Local e Data	<u>Diego da Rocha Lima</u> Assinatura do Monitor

RECIBO DE RESSARCIMENTO MENSAL DE DESPESAS COM TRANSPORTE E ALIMENTAÇÃO

BLOCO 1 – IDENTIFICAÇÃO DA UNIDADE EXECUTORA			
1 – Razão Social A.P.M. E. M. Marechal Mascarenhas de Moraes		2 – CNPJ 02.490.801/0001-08	3 – Mês/Ano Abril /2014
4 – Endereço Rua Cel. João de Alvarenga Cintra, (antiga rua Birigui), s/nº		5 – Município Nova Iguaçu	6 – UF RJ
BLOCO 2 – IDENTIFICAÇÃO DO MONITOR			
7 – Nome Felipe Nascimento da Silva		8 – CPF 133.116.927-56	9 – RG 24.8727166
10 – UF RJ		11 – Endereço Av. Henrique Duque Estrada nº 315	
12 – Telefone 994121657		13 – Município Nova Iguaçu	
14 – UF RJ		BLOCO 3 – TRABALHO REALIZADO	
- Escola: E. M. Marechal Mascarenhas de Moraes		16 – Endereço: Rua Cel. João de Alvarenga Cintra, (antiga rua Birigui), s/nº - Nova Iguaçu – Rio de Janeiro	
17 – Data do Mês	18 – Dia da Semana	19 – Horário	20 – Assinatura
14/03/2014	sexta-feira	09:00h às 14:00h	Felipe Nascimento da Silva
19/03/2014	quarta-feira	09:30h às 14:30h	Felipe Nascimento da Silva
21/03/2014	sexta-feira	09:00h às 14:00h	Felipe Nascimento da Silva
26/03/2014	quarta-feira	09:30h às 14:30h	Felipe Nascimento da Silva
28/03/2014	sexta-feira	09:00h às 14:00h	Felipe Nascimento da Silva
02/04/2014	quarta-feira	09:30h às 14:30h	Felipe Nascimento da Silva
04/04/2014	sexta-feira	09:00h às 14:00h	Felipe Nascimento da Silva
09/04/2014	quarta-feira	09:30h às 14:30h	Felipe Nascimento da Silva
		às	
		às	
		às	
		às	
		às	
		às	
21 – Recibo			
Recebi da Unidade Executora, identificada no Bloco 1, a importância de (inclusive, por extenso) R\$ <u>400,00</u> (quatrocentos reais), mediante o cheque nominal nº <u>850511</u> do Banco do Brasil (001), a título de ressarcimento de despesas com transporte e alimentação na realização de serviço voluntário referente a atividades de aprendizagem, culturais e artísticas, esportivas e de lazer, de direitos humanos, de meio ambiente, de inclusão digital e de saúde e sexualidade, voltadas à Educação Integral, em escolas públicas definidas em Resolução do Conselho Deliberativo do Fundo Nacional de Desenvolvimento da Educação, que dispõe, anualmente, sobre os processos de adesão e habilitação e as formas de execução e prestação de contas do Programa Dinheiro Direto na Escola (PDDE).			
BLOCO 4 – AUTENTICAÇÃO			
Nova Iguaçu, <u>16 / 06 / 2014</u>		<u>Felipe Nascimento da Silva</u>	
Local e Data		Assinatura do Monitor	

RECIBO DE RESSARCIMENTO MENSAL DE DESPESAS COM TRANSPORTE E ALIMENTAÇÃO

BLOCO 1 – IDENTIFICAÇÃO DA UNIDADE EXECUTORA

1 – Razão Social A.P.M. E. M. Marechal Mascarenhas de Moraes	2 – CNPJ 02.490.801/0001-08	3 – Mês/Ano maio /2014
4 – Endereço Rua Cel. João de Alvarenga Cintra, (antiga rua Birigui), s/nº	5 – Município Nova Iguaçu	6 – UF RJ

BLOCO 2 – IDENTIFICAÇÃO DO MONITOR

7 – Nome Felipe Nascimento da Silva	8 – CPF 133.116.927-56	9 – RG 24872716-6	10 – UF RJ
11 – Endereço Av. Henrique Duque Estrada nº 315	12 – Telefone 99412-1657	13 – Município Nova Iguaçu	14 – UF RJ

BLOCO 3 – TRABALHO REALIZADO

Escola: **E. M. Marechal Mascarenhas de Moraes**

16 – Endereço: **Rua Cel. João de Alvarenga Cintra, (antiga rua Birigui), s/nº - Nova Iguaçu – Rio de Janeiro**

17 – Data do Mês	18 – Dia da Semana	19 – Horário	20 – Assinatura
14/04/2014	sexta-feira	09:00 h às 14:00 h	Felipe Nascimento da Silva
16/04/2014	quarta-feira	09:30 h às 14:30 h	Felipe Nascimento da Silva
18/04/2014	sexta-feira	às	FERIADO
23/04/2014	quarta-feira	às	FERIADO
25/04/2014	sexta-feira	09:00 h às 14:00 h	Felipe Nascimento da Silva
30/04/2014	quarta-feira	09:30 h às 14:30 h	Felipe Nascimento da Silva
02/05/2014	sexta-feira	09:00 h às 14:00 h	Felipe Nascimento da Silva
07/05/2014	quarta-feira	09:30 h às 14:30 h	Felipe Nascimento da Silva
		às	
		às	
		às	
		às	
		às	
		às	

21 – Recibo
Recebi da Unidade Executora, identificada no Bloco 1, a importância de (inclusive, por extenso) R\$ 400,00 (quatrocentos reais), mediante o cheque nominal nº 850512 do Banco do Brasil (001), a título de ressarcimento de despesas com transporte e alimentação na realização de serviço voluntário referente a atividades de aprendizagem, culturais e artísticas, esportivas e de lazer, de direitos humanos, de meio ambiente, de inclusão digital e de saúde e sexualidade, voltadas à Educação Integral, em escolas públicas definidas em Resolução do Conselho Deliberativo do Fundo Nacional de Desenvolvimento da Educação, que dispõe, anualmente, sobre os processos de adesão e habilitação e as formas de execução e prestação de contas do Programa Dinheiro Direto na Escola (PDDE).

BLOCO 4 – AUTENTICAÇÃO

Nova Iguaçu, 16/06/2014.
Local e Data

Felipe Nascimento da Silva
Assinatura do Monitor

RECIBO DE RESSARCIMENTO MENSAL DE DESPESAS COM TRANSPORTE E ALIMENTAÇÃO

BLOCO 1 – IDENTIFICAÇÃO DA UNIDADE EXECUTORA			
1 – Razão Social A.P.M. E. M. Marechal Mascarenhas de Moraes		2 – CNPJ 02.490.801/0001-08	3 – Mês/Ano <i>junho / 2014</i>
4 – Endereço Rua Cel. João de Alvarenga Cintra, (antiga rua Birigui), s/nº		5 – Município Nova Iguaçu	6 – UF RJ
BLOCO 2 – IDENTIFICAÇÃO DO MONITOR			
7 – Nome <i>Felipe Nascimento da Silva</i>		8 – CPF <i>133.116.927-56</i>	9 – RG <i>248727166</i>
10 – UF RJ			
11 – Endereço <i>Av. Henrique Duque Estrada nº315</i>	12 – Telefone <i>99412-1657</i>	13 – Município <i>Nova Iguaçu</i>	14 – UF RJ
BLOCO 3 – TRABALHO REALIZADO			
15 – Escola: E. M. Marechal Mascarenhas de Moraes		16 – Endereço: Rua Cel. João de Alvarenga Cintra, (antiga rua Birigui), s/nº - Nova Iguaçu – Rio de Janeiro	
17 – Data do Mês	18 – Dia da Semana	19 – Horário	20 – Assinatura
<i>09/05/2014</i>	<i>sexta-feira</i>	<i>09:00h às 14:00h</i>	<i>Felipe Nascimento da Silva</i>
<i>14/05/2014</i>	<i>quarta-feira</i>	<i>09:30h às 14:30h</i>	<i>Felipe Nascimento da Silva</i>
<i>16/05/2014</i>	<i>sexta-feira</i>	<i>09:00h às 14:00h</i>	<i>Felipe Nascimento da Silva</i>
<i>21/05/2014</i>	<i>quarta-feira</i>	<i>09:30h às 14:30h</i>	<i>Felipe Nascimento da Silva</i>
<i>23/05/2014</i>	<i>sexta-feira</i>	<i>09:00h às 14:00h</i>	<i>Felipe Nascimento da Silva</i>
<i>28/05/2014</i>	<i>quarta-feira</i>	<i>09:30h às 14:30h</i>	<i>Felipe Nascimento da Silva</i>
<i>30/05/2014</i>	<i>sexta-feira</i>	<i>09:00h às 14:00h</i>	<i>Felipe Nascimento da Silva</i>
<i>04/06/2014</i>	<i>quarta-feira</i>	<i>09:30h às 14:30h</i>	<i>Felipe Nascimento da Silva</i>
		às	
		às	
		às	
		às	
		às	
		às	
21 – Recibo			
Recebi da Unidade Executora, identificada no Bloco 1, a importância de (inclusive, por extenso) R\$ <u>400,00</u> (<u>quatrocentos reais</u>), mediante o cheque nominal nº <u>850513</u> do Banco do Brasil (001), a título de ressarcimento de despesas com transporte e alimentação na realização de serviço voluntário referente a atividades de aprendizagem, culturais e artísticas, esportivas e de lazer, de direitos humanos, de meio ambiente, de inclusão digital e de saúde e sexualidade, voltadas à Educação Integral , em escolas públicas definidas em Resolução do Conselho Deliberativo do Fundo Nacional de Desenvolvimento da Educação, que dispõe, anualmente, sobre os processos de adesão e habilitação e as formas de execução e prestação de contas do Programa Dinheiro Direto na Escola (PDDE).			
BLOCO 4 – AUTENTICAÇÃO			
Nova Iguaçu, <u>16/06/2014</u> Local e Data		<i>Felipe Nascimento da Silva</i> Assinatura do Monitor	

RECIBO DE RESSARCIMENTO MENSAL DE DESPESAS COM TRANSPORTE E ALIMENTAÇÃO

BLOCO 1 – IDENTIFICAÇÃO DA UNIDADE EXECUTORA			
1 – Razão Social A.P.M. E. M. Marechal Mascarenhas de Moraes		2 – CNPJ 02.490.801/0001-08	
		3 – Mês/Ano <i>maio /2014</i>	
4 – Endereço Rua Cel. João de Alvarenga Cintra, (antiga rua Birigui), s/nº		5 – Município Nova Iguaçu	
		6 – UF RJ	
BLOCO 2 – IDENTIFICAÇÃO DO MONITOR			
7 – Nome <i>Carlos Henrique da Silva Rosa</i>		8 – CPF <i>124.908.827-59</i>	
		9 – RG <i>21.161.860-8</i>	
10 – UF <i>RJ</i>			
11 – Endereço <i>Rua Silva Romero nº 73</i>		12 – Telefone <i>994130806</i>	
		13 – Município <i>Nova Iguaçu</i>	
		14 – UF <i>RJ</i>	
BLOCO 3 – TRABALHO REALIZADO			
- Escola: E. M. Marechal Mascarenhas de Moraes		16 – Endereço: Rua Cel. João de Alvarenga Cintra, (antiga rua Birigui), s/nº - Nova Iguaçu – Rio de Janeiro	
17 – Data do Mês	18 – Dia da Semana	19 – Horário	20 – Assinatura
<i>14/04/2014</i>	<i>segunda-feira</i>	<i>09:00 h às 14:00 h</i>	<i>Carlos Henrique da Silva Rosa</i>
<i>16/04/2014</i>	<i>quarta-feira</i>	<i>09:30 h às 14:30 h</i>	<i>Carlos Henrique da Silva Rosa</i>
<i>21/04/2014</i>	<i>segunda-feira</i>	<i>às</i>	<i>FERIADO</i>
<i>23/04/2014</i>	<i>quarta-feira</i>	<i>às</i>	<i>FERIADO</i>
<i>28/04/2014</i>	<i>segunda-feira</i>	<i>09:00 h às 14:00 h</i>	<i>Carlos Henrique da Silva Rosa</i>
<i>30/04/2014</i>	<i>quarta-feira</i>	<i>09:30 h às 14:30 h</i>	<i>Carlos Henrique da Silva Rosa</i>
<i>05/05/2014</i>	<i>segunda-feira</i>	<i>09:00 h às 14:00 h</i>	<i>Carlos Henrique da Silva Rosa</i>
<i>07/05/2014</i>	<i>quarta-feira</i>	<i>09:30 h às 14:30 h</i>	<i>Carlos Henrique da Silva Rosa</i>
		<i>às</i>	
		<i>às</i>	
		<i>às</i>	
		<i>às</i>	
		<i>às</i>	
		<i>às</i>	
		<i>às</i>	
21 – Recibo Recebi da Unidade Executóra, identificada no Bloco 1, a importância de (inclusive, por extenso) R\$ <i>400,00</i> (<i>quatrocentos reais</i>), mediante o cheque nominal nº <i>850514</i> , do Banco do Brasil (001), a título de ressarcimento de despesas com transporte e alimentação na realização de serviço voluntário referente a atividades de aprendizagem, culturais e artísticas, esportivas e de lazer, de direitos humanos, de meio ambiente, de inclusão digital e de saúde e sexualidade, voltadas à Educação Integral, em escolas públicas definidas em Resolução do Conselho Deliberativo do Fundo Nacional de Desenvolvimento da Educação, que dispõe, anualmente, sobre os processos de adesão e habilitação e as formas de execução e prestação de contas do Programa Dinheiro Direto na Escola (PDDE).			
BLOCO 4 – AUTENTICAÇÃO			
Nova Iguaçu, <i>16/06/2014</i> . Local e Data		<i>Carlos Henrique da Silva Rosa</i> Assinatura do Monitor	

RECIBO DE RESSARCIMENTO MENSAL DE DESPESAS COM TRANSPORTE E ALIMENTAÇÃO

BLOCO 1 – IDENTIFICAÇÃO DA UNIDADE EXECUTORA

1 – Razão Social A.P.M. E. M. Marechal Mascarenhas de Moraes	2 – CNPJ 02.490.801/0001-08	3 – Mês/Ano <u>Maio 2014</u>
--	---------------------------------------	---------------------------------

4 – Endereço Rua Cel. João de Alvarenga Cintra, (antiga rua Birigui), s/nº	5 – Município Nova Iguaçu	6 – UF RJ
---	------------------------------	--------------

BLOCO 2 – IDENTIFICAÇÃO DO MONITOR

7 – Nome <u>João Francelino Santa Neto</u>	8 – CPF <u>080.224.177-74</u>	9 – RG <u>11312241-7</u>	10 – UF RJ
---	----------------------------------	-----------------------------	---------------

11 – Endereço <u>R. Francisco Ferreira nº 53</u>	12 – Telefone <u>2658-5396</u>	13 – Município <u>Nova Iguaçu</u>	14 – UF RJ
---	-----------------------------------	--------------------------------------	---------------

BLOCO 3 – TRABALHO REALIZADO

15 – Escola: E. M. Marechal Mascarenhas de Moraes	16 – Endereço: Rua Cel. João de Alvarenga Cintra, (antiga rua Birigui), s/nº - Nova Iguaçu – Rio de Janeiro
---	---

17 – Data do Mês	18 – Dia da Semana	19 – Horário	20 – Assinatura
03/05/2014	Salvado	08:00 às 12:00	<u>João Francelino Santa Neto</u>
10/05/2014	Salvado	08:00 às 12:00	<u>João Francelino Santa Neto</u>
17/05/2014	Salvado	08:00 às 12:00	<u>João Francelino Santa Neto</u>
24/05/2014	Salvado	08:00 às 12:00	<u>João Francelino Santa Neto</u>
31/05/2014	Salvado	08:00 às 12:00	<u>João Francelino Santa Neto</u>
		às	
		às	
		às	
		às	
		às	
		às	
		às	
		às	
		às	

21 – Recibo
Recebi da Unidade Executora, identificada no Bloco 1, a importância de (inclusive, por extenso) R\$ 70,00 (setenta reais), mediante o cheque nominal nº 850515, do Banco do Brasil (001), a título de ressarcimento de despesas com transporte e alimentação na realização de serviço voluntário referente a atividades de aprendizagem, culturais e artísticas, esportivas e de lazer, de direitos humanos, de meio ambiente, de inclusão digital e de saúde e sexualidade, voltadas à Educação Integral, em escolas públicas definidas em Resolução do Conselho Deliberativo do Fundo Nacional de Desenvolvimento da Educação, que dispõe, anualmente, sobre os processos de adesão e habilitação e as formas de execução e prestação de contas do Programa Dinheiro Direto na Escola (PDDE).

BLOCO 4 – AUTENTICAÇÃO

Nova Iguaçu, 31 / 05 / 2014.
Local e Data

João Francelino Santa Neto
Assinatura do Monitor

RECIBO DE RESSARCIMENTO MENSAL DE DESPESAS COM TRANSPORTE E ALIMENTAÇÃO

BLOCO 1 – IDENTIFICAÇÃO DA UNIDADE EXECUTORA			
1 – Razão Social A.P.M. E. M. Marechal Mascarenhas de Moraes		2 – CNPJ 02.490.801/0001-08	3 – Mês/Ano JULHO /2014
4 – Endereço Rua Cel. João de Alvarenga Cintra, (antiga rua Birigui), s/nº		5 – Município Nova Iguaçu	6 – UF RJ
BLOCO 2 – IDENTIFICAÇÃO DO MONITOR			
7 – Nome Denato Bastos Silveira		8 – CPF 090.255.317-67	9 – RG 5128650
10 – UF RJ			
11 – Endereço Rua Capitão Damasceno n.º 390		12 – Telefone 7759-9619	13 – Município Duque de Caxias
		14 – UF RJ	
BLOCO 3 – TRABALHO REALIZADO			
15 – Escola: E. M. Marechal Mascarenhas de Moraes		16 – Endereço: Rua Cel. João de Alvarenga Cintra, (antiga rua Birigui), s/nº - Nova Iguaçu – Rio de Janeiro	
17 – Data do Mês	18 – Dia da Semana	19 – Horário	20 – Assinatura
12/05/2014	segunda-feira	09:00 h às 14:00h	
14/05/2014	quarta-feira	09:30 h às 14:30h	
19/05/2014	segunda-feira	09:00 h às 14:00h	
21/05/2014	quarta-feira	09:30 h às 14:30h	
26/05/2014	segunda-feira	09:00 h às 14:00h	
28/05/2014	quarta-feira	09:30 h às 14:30h	
02/06/2014	segunda-feira	09:00 h às 14:00h	
04/06/2014	quarta-feira	09:30 h às 14:30h	
		às	
		às	
		às	
		às	
		às	
		às	
		às	
21 – Recibo Recebi da Unidade Executora, identificada no Bloco 1, a importância de (inclusive, por extenso) R\$ <u>400,00</u> (<u>quatrocentos reais</u>), mediante o cheque nominal nº <u>850516</u> , do Banco do Brasil (001), a título de ressarcimento de despesas com transporte e alimentação na realização de serviço voluntário referente a atividades de aprendizagem, culturais e artísticas, esportivas e de lazer, de direitos humanos, de meio ambiente, de inclusão digital e de saúde e sexualidade, voltadas à Educação Integral, em escolas públicas definidas em Resolução do Conselho Deliberativo do Fundo Nacional de Desenvolvimento da Educação, que dispõe, anualmente, sobre os processos de adesão e habilitação e as formas de execução e prestação de contas do Programa Dinheiro Direto na Escola (PDDE).			
BLOCO 4 – AUTENTICAÇÃO			
Nova Iguaçu, 09 / 07 / 2014			
Local e Data		Assinatura do Monitor	

RECIBO DE RESSARCIMENTO MENSAL DE DESPESAS COM TRANSPORTE E ALIMENTAÇÃO

BLOCO 1 – IDENTIFICAÇÃO DA UNIDADE EXECUTORA			
1 – Razão Social A.P.M. E. M. Marechal Mascarenhas de Moraes		2 – CNPJ 02.490.801/0001-08	3 – Mês/Ano Agosto /2014
4 – Endereço Rua Cel. João de Alvarenga Cintra, (antiga rua Birigui), s/nº		5 – Município Nova Iguaçu	6 – UF RJ
BLOCO 2 – IDENTIFICAÇÃO DO MONITOR			
7 – Nome Loia Maria de Castro Belém		8 – CPF 326.311.117-53	9 – RG 12510974-4
10 – UF RJ			
11 – Endereço Rua Dinorah Pereira dos Santos nº 102		12 – Telefone 2698-1660	13 – Município Nova Iguaçu
		14 – UF RJ	
BLOCO 3 – TRABALHO REALIZADO			
15 – Escola: E. M. Marechal Mascarenhas de Moraes		16 – Endereço: Rua Cel. João de Alvarenga Cintra, (antiga rua Birigui), s/nº - Nova Iguaçu – Rio de Janeiro	
17 – Data do Mês	18 – Dia da Semana	19 – Horário	20 – Assinatura
21/07/2014	segunda-feira	09:00h às 14:00h	Loia Maria de Castro Belém
25/07/2014	sexta-feira	09:30h às 14:30h	Loia Maria de Castro Belém
28/07/2014	segunda-feira	09:00h às 14:00h	Loia Maria de Castro Belém
01/08/2014	sexta-feira	09:30h às 14:30h	Loia Maria de Castro Belém
04/08/2014	segunda-feira	09:00h às 14:00h	Loia Maria de Castro Belém
08/08/2014	sexta-feira	09:30h às 14:30h	Loia Maria de Castro Belém
11/08/2014	segunda-feira	09:00h às 14:00h	Loia Maria de Castro Belém
15/08/2014	sexta-feira	09:30h às 14:30h	Loia Maria de Castro Belém
		às	
		às	
		às	
		às	
		às	
		às	
		às	
21 – Recibo			
Recebi da Unidade Executora, identificada no Bloco 1, a importância de (inclusive, por extenso) R\$ <u>400,00</u> (<u>quatrocentos reais</u>), mediante o cheque nominal nº <u>850517</u> , do Banco do Brasil (001), a título de ressarcimento de despesas com transporte e alimentação na realização de serviço voluntário referente a atividades de aprendizagem, culturais e artísticas, esportivas e de lazer, de direitos humanos, de meio ambiente, de inclusão digital e de saúde e sexualidade, voltadas à Educação Integral, em escolas públicas definidas em Resolução do Conselho Deliberativo do Fundo Nacional de Desenvolvimento da Educação, que dispõe, anualmente, sobre os processos de adesão e habilitação e as formas de execução e prestação de contas do Programa Dinheiro Direto na Escola (PDDE).			
BLOCO 4 – AUTENTICAÇÃO			
Nova Iguaçu, <u>20/08/2014</u> Local e Data		<u>Loia Maria de Castro Belém</u> Assinatura do Monitor	



FUNDO NACIONAL DE DESENVOLVIMENTO DA EDUCAÇÃO
PDDE/EDUCAÇÃO INTEGRAL

2015/004219

RB 067

296
JFF

RECIBO DE RESSARCIMENTO MENSAL DE DESPESAS COM TRANSPORTE E ALIMENTAÇÃO

BLOCO 1 – IDENTIFICAÇÃO DA UNIDADE EXECUTORA		
1 – Razão Social A.P.M. E. M. Marechal Mascarenhas de Moraes	2 – CNPJ 02.490.801/0001-08	3 – Mês/Ano Agosto /2014
4 – Endereço Rua Cel. João de Alvarenga Cintra, (antiga rua Birigui), s/nº	5 – Município Nova Iguaçu	6 – UF RJ

BLOCO 2 – IDENTIFICAÇÃO DO MONITOR			
7 – Nome Felipe Nascimento da Silva	8 – CPF 133.116.927-56	9 – RG 248727166	10 – UF RJ
11 – Endereço Av. Benigno Dutra Estrada 315	12 – Telefone 994121657	13 – Município Nova Iguaçu	14 – UF RJ

BLOCO 3 – TRABALHO REALIZADO	
Escola: É. M. Marechal Mascarenhas de Moraes	16 – Endereço: Rua Cel. João de Alvarenga Cintra, (antiga rua Birigui), s/nº - Nova Iguaçu – Rio de Janeiro

17 – Data do Mês	18 – Dia da Semana	19 – Horário	20 – Assinatura
23/07/2014	quarta-feira	09:00h às 14:00h	Felipe Nascimento da Silva
25/07/2014	sexta-feira	09:30h às 14:30h	Felipe Nascimento da Silva
30/07/2014	quarta-feira	09:00h às 14:00h	Felipe Nascimento da Silva
01/08/2014	sexta-feira	09:30h às 14:30h	Felipe Nascimento da Silva
06/08/2014	quarta-feira	09:00h às 14:00h	Felipe Nascimento da Silva
08/08/2014	sexta-feira	09:30h às 14:30h	Felipe Nascimento da Silva
13/08/2014	quarta-feira	09:00h às 14:00h	Felipe Nascimento da Silva
15/08/2014	sexta-feira	09:30h às 14:30h	Felipe Nascimento da Silva
		às	
		às	
		às	
		às	
		às	
		às	

21 – Recibo
Recebi da Unidade Executora, identificada no Bloco 1, a importância de (inclusive, por extenso) R\$ 400,00 (quatrocentos reais), mediante o cheque nominal nº 850518 do Banco do Brasil (001), a título de ressarcimento de despesas com transporte e alimentação na realização de serviço voluntário referente a atividades de aprendizagem, culturais e artísticas, esportivas e de lazer, de direitos humanos, de meio ambiente, de inclusão digital e de saúde e sexualidade, voltadas à Educação Integral, em escolas públicas definidas em Resolução do Conselho Deliberativo do Fundo Nacional de Desenvolvimento da Educação, que dispõe, anualmente, sobre os processos de adesão e habilitação e as formas de execução e prestação de contas do Programa Dinheiro Direto na Escola (PDDE).

BLOCO 4 – AUTENTICAÇÃO	
Nova Iguaçu, <u>20/08/2014</u> . Local e Data	<u>Felipe Nascimento da Silva</u> Assinatura do Monitor

RECIBO DE RESSARCIMENTO MENSAL DE DESPESAS COM TRANSPORTE E ALIMENTAÇÃO

BLOCO 1 – IDENTIFICAÇÃO DA UNIDADE EXECUTORA

1 – Razão Social A.P.M. E. M. Marechal Mascarenhas de Moraes		2 – CNPJ 02.490.801/0001-08	3 – Mês/Ano Agosto /2014
4 – Endereço Rua Cel. João de Alvarenga Cintra, (antiga rua Birigui), s/nº		5 – Município Nova Iguaçu	6 – UF RJ

BLOCO 2 – IDENTIFICAÇÃO DO MONITOR

7 – Nome Denato Bastos Silveira	8 – CPF 080.255.317-67	9 – RG 5128650	10 – UF RJ
11 – Endereço Rua Capitão Domasceno nº 390	12 – Telefone 7759-9619	13 – Município Duque de Caxias	14 – UF RJ

BLOCO 3 – TRABALHO REALIZADO

15 – Escola: E. M. Marechal Mascarenhas de Moraes	16 – Endereço: Rua Cel. João de Alvarenga Cintra, (antiga rua Birigui), s/nº - Nova Iguaçu – Rio de Janeiro
---	---

17 – Data do Mês	18 – Dia da Semana	19 – Horário	20 – Assinatura
07/07/2014	segunda-feira	09:00 h às 14:00 h	
09/07/2014	terça-feira	09:30 h às 14:30 h	
14/07/2014	segunda-feira	09:00 h às 14:00 h	
16/07/2014	terça-feira	09:30 h às 14:30 h	
21/07/2014	segunda-feira	09:00 h às 14:00 h	
23/07/2014	terça-feira	09:30 h às 14:30 h	
28/07/2014	segunda-feira	09:00 h às 14:00 h	
30/07/2014	terça-feira	09:30 h às 14:30 h	
		às	
		às	
		às	
		às	
		às	
		às	

21 – Recibo
Recebi da Unidade Executora, identificada no Bloco 1, a importância de (inclusive, por extenso) R\$ 400,00 (quatrocentos reais), mediante o cheque nominal nº 850519, do Banco do Brasil (001), a título de ressarcimento de despesas com transporte e alimentação na realização de serviço voluntário referente a atividades de aprendizagem, culturais e artísticas, esportivas e de lazer, de direitos humanos, de meio ambiente, de inclusão digital e de saúde e sexualidade, voltadas à Educação Integral, em escolas públicas definidas em Resolução do Conselho Deliberativo do Fundo Nacional de Desenvolvimento da Educação, que dispõe, anualmente, sobre os processos de adesão e habilitação e as formas de execução e prestação de contas do Programa Dinheiro Direto na Escola (PDDE).

BLOCO 4 – AUTENTICAÇÃO

Nova Iguaçu, <u>20 / 08 / 2014</u> Local e Data	 Assinatura do Monitor
--	---------------------------

RECIBO DE RESSARCIMENTO MENSAL DE DESPESAS COM TRANSPORTE E ALIMENTAÇÃO

BLOCO 1 – IDENTIFICAÇÃO DA UNIDADE EXECUTORA

1 – Razão Social A.P.M. E. M. Marechal Mascarenhas de Moraes	2 – CNPJ 02.490.801/0001-08	3 – Mês/Ano setembro/2014
4 – Endereço Rua Cel. João de Alvarenga Cintra, (antiga rua Birigui), s/nº	5 – Município Nova Iguaçu	6 – UF RJ

BLOCO 2 – IDENTIFICAÇÃO DO MONITOR

7 – Nome Renato Bastos Silveira	8 – CPF 080.255.317-67	9 – RG 5128650	10 – UF RJ
11 – Endereço Rua Capitão Damasceno nº 390	12 – Telefone 7759-9619	13 – Município Pancias	14 – UF RJ

BLOCO 3 – TRABALHO REALIZADO

Escola: E. M. Marechal Mascarenhas de Moraes	16 – Endereço: Rua Cel. João de Alvarenga Cintra, (antiga rua Birigui), s/nº - Nova Iguaçu – Rio de Janeiro
--	---

17 – Data do Mês	18 – Dia da Semana	19 – Horário	20 – Assinatura
04/08/2014	segunda-feira	09:00h às 14:00h	
06/08/2014	quarta-feira	09:30h às 14:30h	
11/08/2014	segunda-feira	09:00h às 14:00h	
13/08/2014	quarta-feira	09:30h às 14:30h	
18/08/2014	segunda-feira	09:00h às 14:00h	
20/08/2014	quarta-feira	09:30h às 14:30h	
25/08/2014	segunda-feira	09:00h às 14:00h	
27/08/2014	quarta-feira	09:30h às 14:30h	
		às	
		às	
		às	
		às	
		às	
		às	

21 – Recibo
Recebi da Unidade Executora, identificada no Bloco 1, a importância de (inclusive, por extenso) R\$ 400,00 (quatrocentos reais), mediante o cheque nominal nº 850525, do Banco do Brasil (001), a título de ressarcimento de despesas com transporte e alimentação na realização de serviço voluntário referente a atividades de aprendizagem, culturais e artísticas, esportivas e de lazer, de direitos humanos, de meio ambiente, de inclusão digital e de saúde e sexualidade, voltadas à Educação Integral, em escolas públicas definidas em Resolução do Conselho Deliberativo do Fundo Nacional de Desenvolvimento da Educação, que dispõe, anualmente, sobre os processos de adesão e habilitação e as formas de execução e prestação de contas do Programa Dinheiro Direto na Escola (PDDE).

BLOCO 4 – AUTENTICAÇÃO

Nova Iguaçu, <u>14 / 09 / 2014</u> Local e Data	 Assinatura do Monitor
--	---------------------------

RECIBO DE RESSARCIMENTO MENSAL DE DESPESAS COM TRANSPORTE E ALIMENTAÇÃO

BLOCO 1 – IDENTIFICAÇÃO DA UNIDADE EXECUTORA			
1 – Razão Social A.P.M. E. M. Marechal Mascarenhas de Moraes		2 – CNPJ 02.490.801/0001-08	3 – Mês/Ano <i>setembro / 2014</i>
4 – Endereço Rua Cel. João de Alvarenga Cintra, (antiga rua Birigui), s/nº		5 – Município Nova Iguaçu	6 – UF RJ
BLOCO 2 – IDENTIFICAÇÃO DO MONITOR			
7 – Nome <i>Seia Maria de Castro Belém</i>		8 – CPF <i>326.311.117-53</i>	9 – RG <i>12.510.974.4</i>
10 – UF RJ		11 – Endereço <i>Quil. Dinorah Pereira dos Santos nº 102</i>	12 – Telefone <i>2698-1000</i>
		13 – Município <i>Nova Iguaçu</i>	14 – UF RJ
BLOCO 3 – TRABALHO REALIZADO			
15 – Escola: ... M. Marechal Mascarenhas de Moraes		16 – Endereço: Rua Cel. João de Alvarenga Cintra, (antiga rua Birigui), s/nº - Nova Iguaçu – Rio de Janeiro	
17 – Data do Mês	18 – Dia da Semana	19 – Horário	20 – Assinatura
<i>18/08/2014</i>	<i>segunda-feira</i>	<i>09:00 h às 14:00h</i>	<i>Seia Maria de Castro Belém</i>
<i>22/08/2014</i>	<i>sexta-feira</i>	<i>09:30 h às 14:30h</i>	<i>Seia Maria de Castro Belém</i>
<i>25/08/2014</i>	<i>segunda-feira</i>	<i>09:00 h às 14:00h</i>	<i>Seia Maria de Castro Belém</i>
<i>29/08/2014</i>	<i>sexta-feira</i>	<i>09:30 h às 14:30h</i>	<i>Seia Maria de Castro Belém</i>
<i>01/09/2014</i>	<i>segunda-feira</i>	<i>09:00 h às 14:00h</i>	<i>Seia Maria de Castro Belém</i>
<i>05/09/2014</i>	<i>sexta-feira</i>	<i>09:30 h às 14:30h</i>	<i>Seia Maria de Castro Belém</i>
<i>08/09/2014</i>	<i>segunda-feira</i>	<i>09:00 h às 14:00h</i>	<i>Seia Maria de Castro Belém</i>
<i>12/09/2014</i>	<i>sexta-feira</i>	<i>09:30 h às 14:30h</i>	<i>Seia Maria de Castro Belém</i>
		às	
		às	
		às	
		às	
		às	
		às	
		às	
21 – Recibo Recebi da Unidade Executora, identificada no Bloco 1, a importância de (inclusive, por extenso) R\$ <u>400,00</u> (<u>quatrocentos reais</u>), mediante o cheque nominal nº <u>850527</u> , do Banco do Brasil (001), a título de ressarcimento de despesas com transporte e alimentação na realização de serviço voluntário referente a atividades de aprendizagem, culturais e artísticas, esportivas e de lazer, de direitos humanos, de meio ambiente, de inclusão digital e de saúde e sexualidade, voltadas à Educação Integral, em escolas públicas definidas em Resolução do Conselho Deliberativo do Fundo Nacional de Desenvolvimento da Educação, que dispõe, anualmente, sobre os processos de adesão e habilitação e as formas de execução e prestação de contas do Programa Dinheiro Direto na Escola (PDDE).			
BLOCO 4 – AUTENTICAÇÃO			
Nova Iguaçu, <u>14/09/2014</u> Local e Data		<u>Seia Maria de Castro Belém</u> Assinatura do Monitor	

RECIBO DE RESSARCIMENTO MENSAL DE DESPESAS COM TRANSPORTE E ALIMENTAÇÃO

BLOCO 1 – IDENTIFICAÇÃO DA UNIDADE EXECUTORA

1 – Razão Social A.P.M. E. M. Marechal Mascarenhas de Moraes	2 – CNPJ 02.490.801/0001-08	3 – Mês/Ano setembro/2014
--	---------------------------------------	-------------------------------------

4 – Endereço Rua Cel. João de Alvarenga Cintra, (antiga rua Birigui), s/nº	5 – Município Nova Iguaçu	6 – UF RJ
---	------------------------------	--------------

BLOCO 2 – IDENTIFICAÇÃO DO MONITOR

7 – Nome <i>Felipe Nascimento da Silva</i>	8 – CPF <i>133.116.927-56</i>	9 – RG <i>248727166</i>	10 – UF <i>RJ</i>
11 – Endereço <i>Av. Henrique Duque Estrada nº 315</i>	12 – Telefone <i>99412-1657</i>	13 – Município <i>Nova Iguaçu</i>	14 – UF <i>RJ</i>

BLOCO 3 – TRABALHO REALIZADO

Escola: E. M. Marechal Mascarenhas de Moraes	16 – Endereço: Rua Cel. João de Alvarenga Cintra, (antiga rua Birigui), s/nº - Nova Iguaçu – Rio de Janeiro
--	--

17 – Data do Mês	18 – Dia da Semana	19 – Horário	20 – Assinatura
20/08/2014	quarta-feira	09:00 h às 16:00 h	<i>Felipe Nascimento da Silva</i>
22/08/2014	sexta-feira	09:30 h às 16:30 h	<i>Felipe Nascimento da Silva</i>
27/08/2014	quarta-feira	09:00 h às 16:00 h	<i>Felipe Nascimento da Silva</i>
29/08/2014	sexta-feira	09:30 h às 16:30 h	<i>Felipe Nascimento da Silva</i>
03/09/2014	quarta-feira	09:00 h às 16:00 h	<i>Felipe Nascimento da Silva</i>
05/09/2014	sexta-feira	09:30 h às 16:30 h	<i>Felipe Nascimento da Silva</i>
10/09/2014	quarta-feira	09:00 h às 16:00 h	<i>Felipe Nascimento da Silva</i>
12/09/2014	sexta-feira	09:30 h às 16:30 h	<i>Felipe Nascimento da Silva</i>
		às	
		às	
		às	
		às	
		às	
		às	

21 – Recibo
Recebi da Unidade Executora, identificada no Bloco 1, a importância de (inclusive, por extenso) R\$ 40000 (quatrocentos reais), mediante o cheque nominal nº 850528, do Banco do Brasil (001), a título de ressarcimento de despesas com transporte e alimentação na realização de serviço voluntário referente a atividades de aprendizagem, culturais e artísticas, esportivas e de lazer, de direitos humanos, de meio ambiente, de inclusão digital e de saúde e sexualidade, voltadas à Educação Integral, em escolas públicas definidas em Resolução do Conselho Deliberativo do Fundo Nacional de Desenvolvimento da Educação, que dispõe, anualmente, sobre os processos de adesão e habilitação e as formas de execução e prestação de contas do Programa Dinheiro Direto na Escola (PDDE).

BLOCO 4 – AUTENTICAÇÃO

Nova Iguaçu, <u>26 / 09 / 2014</u> Local e Data	<i>Felipe Nascimento da Silva</i> Assinatura do Monitor
--	--

RECIBO DE RESSARCIMENTO MENSAL DE DESPESAS COM TRANSPORTE E ALIMENTAÇÃO

BLOCO 1 – IDENTIFICAÇÃO DA UNIDADE EXECUTORA			
1 – Razão Social A.P.M. E. M. Marechal Mascarenhas de Moraes		2 – CNPJ 02.490.801/0001-08	
		3 – Mês/Ano outubro /2014	
4 – Endereço Rua Cel. João de Alvarenga Cintra, (antiga rua Birigui), s/nº		5 – Município Nova Iguaçu	
		6 – UF RJ	
BLOCO 2 – IDENTIFICAÇÃO DO MONITOR			
Nome Nealiska Leopoldino Miranda		8 – CPF 137.726.017-82	
		9 – RG 24.485.1895	
		10 – UF RJ	
11 – Endereço Rua Diagonal nº 24		12 – Telefone 97474.5483	
		13 – Município Nova Iguaçu	
		14 – UF RJ	
BLOCO 3 – TRABALHO REALIZADO			
Escola: E. M. Marechal Mascarenhas de Moraes		16 – Endereço: Rua Cel. João de Alvarenga Cintra, (antiga rua Birigui), s/nº - Nova Iguaçu – Rio de Janeiro	
17 – Data do Mês	18 – Dia da Semana	19 – Horário	20 – Assinatura
16/09/2014	Terça-feira	09:00h às 14:00h	Nealiska Leopoldino Miranda
18/09/2014	quinta-feira	09:30h às 14:30h	Nealiska Leopoldino Miranda
23/09/2014	Terça-feira	09:00h às 14:00h	Nealiska Leopoldino Miranda
25/09/2014	quinta-feira	09:30h às 14:30h	Nealiska Leopoldino Miranda
30/09/2014	Terça-feira	09:00h às 14:00h	Nealiska Leopoldino Miranda
02/10/2014	quinta-feira	09:30h às 14:30h	Nealiska Leopoldino Miranda
07/10/2014	Terça-feira	09:00h às 14:00h	Nealiska Leopoldino Miranda
09/10/2014	quinta-feira	09:30h às 14:30h	Nealiska Leopoldino Miranda
14/10/2014	Terça-feira	09:00h às 14:00h	Nealiska Leopoldino Miranda
		às	
		às	
		às	
		às	
		às	
		às	
21 – Recibo			
Recebi da Unidade Executora, identificada no Bloco 1, a importância de (inclusive, por extenso) R\$ 400,00 (quatrocentos reais), mediante o cheque nominal nº 850531 , do Banco do Brasil (001), a título de ressarcimento de despesas com transporte e alimentação na realização de serviço voluntário referente a atividades de aprendizagem, culturais e artísticas, esportivas e de lazer, de direitos humanos, de meio ambiente, de inclusão digital e de saúde e sexualidade, voltadas à Educação Integral, em escolas públicas definidas em Resolução do Conselho Deliberativo do Fundo Nacional de Desenvolvimento da Educação, que dispõe, anualmente, sobre os processos de adesão e habilitação e as formas de execução e prestação de contas do Programa Dinheiro Direto na Escola (PDDE).			
BLOCO 4 – AUTENTICAÇÃO			
Nova Iguaçu, <u>17 / 10 / 2014</u>		<u>Nealiska Leopoldino Miranda</u>	
Local e Data		Assinatura do Monitor	

RECIBO DE RESSARCIMENTO MENSAL DE DESPESAS COM TRANSPORTE E ALIMENTAÇÃO

BLOCO 1 – IDENTIFICAÇÃO DA UNIDADE EXECUTORA		
1 – Razão Social A.P.M. E. M. Marechal Mascarenhas de Moraes	2 – CNPJ 02.490.801/0001-08	3 – Mês/Ano <i>Outubro /2014</i>
4 – Endereço Rua Cel. João de Alvarenga Cintra, (antiga rua Birigui), s/n°	5 – Município Nova Iguaçu	6 – UF RJ

BLOCO 2 – IDENTIFICAÇÃO DO MONITOR			
7 – Nome <i>Denato Bastos Silveira</i>	8 – CPF <i>080.255.317-67</i>	9 – RG <i>5128650</i>	10 – UF <i>RJ</i>
11 – Endereço <i>Rua Capitão Damasceno nº 390</i>	12 – Telefone <i>7759.9619</i>	13 – Município <i>Caxias</i>	14 – UF <i>RJ</i>

BLOCO 3 – TRABALHO REALIZADO	
15 – Escola: E. M. Marechal Mascarenhas de Moraes	16 – Endereço: Rua Cel. João de Alvarenga Cintra, (antiga rua Birigui), s/n° - Nova Iguaçu – Rio de Janeiro

17 – Data do Mês	18 – Dia da Semana	19 – Horário	20 – Assinatura
01/09/2014	segunda-feira	09:00h às 14:00h	<i>[Assinatura]</i>
03/09/2014	terça-feira	09:30h às 14:30h	<i>[Assinatura]</i>
08/09/2014	segunda-feira	09:00h às 14:00h	<i>[Assinatura]</i>
10/09/2014	quarta-feira	09:30h às 14:30h	<i>[Assinatura]</i>
15/09/2014	segunda-feira	09:00h às 14:00h	<i>[Assinatura]</i>
17/09/2014	quarta-feira	09:30h às 14:30h	<i>[Assinatura]</i>
22/09/2014	segunda-feira	09:00h às 14:00h	<i>[Assinatura]</i>
24/09/2014	quarta-feira	09:30h às 14:30h	<i>[Assinatura]</i>
		às	
		às	
		às	
		às	
		às	
		às	

21 – Recibo
Recebi da Unidade Executora, identificada no Bloco 1, a importância de (inclusive, por extenso) R\$ 400,00 (quatrocentos reais), mediante o cheque nominal nº 850532, do Banco do Brasil (001), a título de ressarcimento de despesas com transporte e alimentação na realização de serviço voluntário referente a atividades de aprendizagem, culturais e artísticas, esportivas e de lazer, de direitos humanos, de meio ambiente, de inclusão digital e de saúde e sexualidade, voltadas à Educação Integral, em escolas públicas definidas em Resolução do Conselho Deliberativo do Fundo Nacional de Desenvolvimento da Educação, que dispõe, anualmente, sobre os processos de adesão e habilitação e as formas de execução e prestação de contas do Programa Dinheiro Direto na Escola (PDDE).

BLOCO 4 – AUTENTICAÇÃO	
Nova Iguaçu, <u>17 / 10 / 2014</u> Local e Data	<u><i>[Assinatura]</i></u> Assinatura do Monitor

RECIBO DE RESSARCIMENTO MENSAL DE DESPESAS COM TRANSPORTE E ALIMENTAÇÃO

BLOCO 1 – IDENTIFICAÇÃO DA UNIDADE EXECUTORA

1 – Razão Social A.P.M. E. M. Marechal Mascarenhas de Moraes	2 – CNPJ 02.490.801/0001-08	3 – Mês/Ano <i>Outubro / 2014</i>
4 – Endereço Rua Cel. João de Alvarenga Cintra, (antiga rua Birigui), s/nº	5 – Município Nova Iguaçu	6 – UF RJ

BLOCO 2 – IDENTIFICAÇÃO DO MONITOR

7 – Nome <i>Felipe Nascimento da Silva</i>	8 – CPF <i>133.116.927-56</i>	9 – RG <i>248727166</i>	10 – UF <i>RJ</i>
11 – Endereço <i>Av. Henrique Duque Estrada nº 315</i>	12 – Telefone <i>99412.1657</i>	13 – Município <i>Nova Iguaçu</i>	14 – UF <i>RJ</i>

BLOCO 3 – TRABALHO REALIZADO

– Escola: **E. M. Marechal Mascarenhas de Moraes**

16 – Endereço: Rua Cel. João de Alvarenga Cintra, (antiga rua Birigui), s/nº - Nova Iguaçu – Rio de Janeiro

17 – Data do Mês	18 – Dia da Semana	19 – Horário	20 – Assinatura
17/09/2014	quarta-feira	09:00 h às 16:00 h	<i>Felipe Nascimento da Silva</i>
19/09/2014	sexta-feira	09:30 h às 16:30 h	<i>Felipe Nascimento da Silva</i>
24/09/2014	quarta-feira	09:00 h às 16:00 h	<i>Felipe Nascimento da Silva</i>
26/09/2014	sexta-feira	09:30 h às 16:30 h	<i>Felipe Nascimento da Silva</i>
01/10/2014	quarta-feira	09:00 h às 16:00 h	<i>Felipe Nascimento da Silva</i>
13/10/2014	sexta-feira	09:30 h às 16:30 h	<i>Felipe Nascimento da Silva</i>
08/10/2014	quarta-feira	09:00 h às 16:00 h	<i>Felipe Nascimento da Silva</i>
10/10/2014	sexta-feira	09:30 h às 16:30 h	<i>Felipe Nascimento da Silva</i>
		às	
		às	
		às	
		às	
		às	
		às	

21 – Recibo
Recebi da Unidade Executora, identificada no Bloco 1; a importância de (inclusive, por extenso) R\$ 400,00 (*quatrocentos reais*), mediante o cheque nominal nº 850533, do Banco do Brasil (001), a título de ressarcimento de despesas com transporte e alimentação na realização de serviço voluntário referente a atividades de aprendizagem, culturais e artísticas, esportivas e de lazer, de direitos humanos, de meio ambiente, de inclusão digital e de saúde e sexualidade, voltadas à Educação Integral, em escolas públicas definidas em Resolução do Conselho Deliberativo do Fundo Nacional de Desenvolvimento da Educação, que dispõe, anualmente, sobre os processos de adesão e habilitação e as formas de execução e prestação de contas do Programa Dinheiro Direto na Escola (PDDE).

BLOCO 4 – AUTENTICAÇÃO

Nova Iguaçu, 17/10/2014
Local e Data

Felipe Nascimento da Silva
Assinatura do Monitor

RECIBO DE RESSARCIMENTO MENSAL DE DESPESAS COM TRANSPORTE E ALIMENTAÇÃO

BLOCO 1 – IDENTIFICAÇÃO DA UNIDADE EXECUTORA

1 – Razão Social A.P.M. E. M. Marechal Mascarenhas de Moraes	2 – CNPJ 02.490.801/0001-08	3 – Mês/Ano <i>Outubro / 2014</i>
4 – Endereço Rua Cel. João de Alvarenga Cintra, (antiga rua Birigui), s/nº	5 – Município Nova Iguaçu	6 – UF RJ

BLOCO 2 – IDENTIFICAÇÃO DO MONITOR

7 – Nome <i>Renata de Castro Belém</i>	8 – CPF <i>10593409760</i>	9 – RG <i>13240416-1</i>	10 – UF <i>RJ</i>
11 – Endereço <i>Rua Minorah Pereira Santos</i>	12 – Telefone <i>994809040</i>	13 – Município <i>Nova Iguaçu</i>	14 – UF <i>RJ</i>

BLOCO 3 – TRABALHO REALIZADO

15 – Escola: M. Marechal Mascarenhas de Moraes	16 – Endereço: Rua Cel. João de Alvarenga Cintra, (antiga rua Birigui), s/nº - Nova Iguaçu – Rio de Janeiro
--	--

17 – Data do Mês	18 – Dia da Semana	19 – Horário	20 – Assinatura
<i>04/10/2014</i>	<i>Sábado</i>	<i>09:00 às 16:00</i>	<i>Renata de Castro Belém</i>
<i>11/10/2014</i>	<i>Sábado</i>	<i>09:00 às 16:00</i>	<i>Renata de Castro Belém</i>
<i>18/10/2014</i>	<i>Sábado</i>	<i>09:00 às 16:00</i>	<i>Renata de Castro Belém</i>
<i>25/10/2014</i>	<i>Sábado</i>	<i>09:00 às 16:00</i>	<i>Renata de Castro Belém</i>
		às	
		às	
		às	
		às	
		às	
		às	
		às	
		às	
		às	
		às	

21 – Recibo
Recebi da Unidade Executora, identificada no Bloco 1, a importância de (inclusive, por extenso) R\$ 200,00 (*duzentos reais*), mediante o cheque nominal nº 850536, do Banco do Brasil (001), a título de ressarcimento de despesas com transporte e alimentação na realização de serviço voluntário referente a atividades de aprendizagem, culturais e artísticas, esportivas e de lazer, de direitos humanos, de meio ambiente, de inclusão digital e de saúde e sexualidade, voltadas à Educação Integral, em escolas públicas definidas em Resolução do Conselho Deliberativo do Fundo Nacional de Desenvolvimento da Educação, que dispõe, anualmente, sobre os processos de adesão e habilitação e as formas de execução e prestação de contas do Programa Dinheiro Direto na Escola (PDDE).

BLOCO 4 – AUTENTICAÇÃO

Nova Iguaçu, <u>25/10/2014</u> Local e Data	<u>Renata de Castro Belém</u> Assinatura do Monitor
--	--

RECIBO DE RESSARCIMENTO MENSAL DE DESPESAS COM TRANSPORTE E ALIMENTAÇÃO

BLOCO 1 – IDENTIFICAÇÃO DA UNIDADE EXECUTORA			
1 – Razão Social A.P.M. E. M. Marechal Mascarenhas de Moraes		2 – CNPJ 02.490.801/0001-08	
		3 – Mês/Ano <i>outubro / 2014</i>	
4 – Endereço Rua Cel. João de Alvarenga Cintra, (antiga rua Birigui), s/nº		5 – Município Nova Iguaçu	
		6 – UF RJ	
BLOCO 2 – IDENTIFICAÇÃO DO MONITOR			
7 – Nome <i>Leá Maria de Castro Belém</i>		8 – CPF <i>3263 1111 753</i>	
		9 – RG <i>125 109 744</i>	
		10 – UF RJ	
11 – Endereço <i>Rua Amorah Pereira Santos</i>		12 – Telefone <i>26981660</i>	
		13 – Município <i>Nova Iguaçu</i>	
		14 – UF RJ	
BLOCO 3 – TRABALHO REALIZADO			
15 – Escola: L. M. Marechal Mascarenhas de Moraes		16 – Endereço: Rua Cel. João de Alvarenga Cintra, (antiga rua Birigui), s/nº - Nova Iguaçu – Rio de Janeiro	
17 – Data do Mês	18 – Dia da Semana	19 – Horário	20 – Assinatura
<i>04/10/2014</i>	<i>Sábado</i>	<i>09:00 às 16:00</i>	<i>Leá Maria de Castro Belém</i>
<i>11/10/2014</i>	<i>Sábado</i>	<i>09:00 às 16:00</i>	<i>Leá Maria de Castro Belém</i>
<i>18/10/2014</i>	<i>Sábado</i>	<i>09:00 às 16:00</i>	<i>Leá Maria de Castro Belém</i>
<i>25/10/2014</i>	<i>Sábado</i>	<i>09:00 às 16:00</i>	<i>Leá Maria de Castro Belém</i>
		às	
		às	
		às	
		às	
		às	
		às	
		às	
		às	
		às	
		às	
		às	
21 – Recibo Recebi da Unidade Executora, identificada no Bloco 1, a importância de (inclusive, por extenso) R\$ <u><i>160,00</i></u> (<i>cento e sessenta reais</i>), mediante o cheque nominal nº <u><i>850537</i></u> , do Banco do Brasil (001), a título de ressarcimento de despesas com transporte e alimentação na realização de serviço voluntário referente a atividades de aprendizagem, culturais e artísticas, esportivas e de lazer, de direitos humanos, de meio ambiente, de inclusão digital e de saúde e sexualidade, voltadas à Educação Integral, em escolas públicas definidas em Resolução do Conselho Deliberativo do Fundo Nacional de Desenvolvimento da Educação, que dispõe, anualmente, sobre os processos de adesão e habilitação e as formas de execução e prestação de contas do Programa Dinheiro Direto na Escola (PDDE).			
BLOCO 4 – AUTENTICAÇÃO			
Nova Iguaçu, <i>25/10/2014</i> Local e Data		<i>Leá Maria de Castro Belém</i> Assinatura do Monitor	

RECIBO DE RESSARCIMENTO MENSAL DE DESPESAS COM TRANSPORTE E ALIMENTAÇÃO

BLOCO 1 – IDENTIFICAÇÃO DA UNIDADE EXECUTORA			
1 – Razão Social A.P.M. E. M. Marechal Mascarenhas de Moraes		2 – CNPJ 02.490.801/0001-08	3 – Mês/Ano <i>Outubro / 2014</i>
4 – Endereço Rua Cel. João de Alvarenga Cintra, (antiga rua Birigui), s/nº		5 – Município Nova Iguaçu	6 – UF RJ
BLOCO 2 – IDENTIFICAÇÃO DO MONITOR			
7 – Nome <i>Eduardo Rodrigues da Silva</i>		8 – CPF <i>14181083756</i>	9 – RG <i>20889219-0</i>
10 – UF RJ		11 – Endereço <i>Rua Rita Gonçalves</i>	
12 – Telefone <i>35846542</i>		13 – Município <i>Nova Iguaçu</i>	
14 – UF RJ		BLOCO 3 – TRABALHO REALIZADO	
15 – Escola: ... M. Marechal Mascarenhas de Moraes		16 – Endereço: Rua Cel. João de Alvarenga Cintra, (antiga rua Birigui), s/nº - Nova Iguaçu – Rio de Janeiro	
17 – Data do Mês	18 – Dia da Semana	19 – Horário	20 – Assinatura
<i>04/10/2014</i>	<i>Sábado</i>	<i>09:00 às 12:00</i>	<i>Eduardo Rodrigues da Silva</i>
<i>11/10/2014</i>	<i>Sábado</i>	<i>09:00 às 12:00</i>	<i>Eduardo Rodrigues da Silva</i>
<i>18/10/2014</i>	<i>Sábado</i>	<i>09:00 às 12:00</i>	<i>Eduardo Rodrigues da Silva</i>
<i>25/10/2014</i>	<i>Sábado</i>	<i>09:00 às 12:00</i>	<i>Eduardo Rodrigues da Silva</i>
		às	
		às	
		às	
		às	
		às	
		às	
		às	
		às	
		às	
		às	
		às	
		às	
		às	
21 – Recibo			
Recebi da Unidade Executora, identificada no Bloco 1, a importância de (inclusive, por extenso) R\$ <u><i>160,00</i></u> (<u><i>cento e sessenta reais</i></u>), mediante o cheque nominal nº <u><i>850538</i></u> , do Banco do Brasil (001), a título de ressarcimento de despesas com transporte e alimentação na realização de serviço voluntário referente a atividades de aprendizagem, culturais e artísticas, esportivas e de lazer, de direitos humanos, de meio ambiente, de inclusão digital e de saúde e sexualidade, voltadas à Educação Integral, em escolas públicas definidas em Resolução do Conselho Deliberativo do Fundo Nacional de Desenvolvimento da Educação, que dispõe, anualmente, sobre os processos de adesão e habilitação e as formas de execução e prestação de contas do Programa Dinheiro Direto na Escola (PDDE).			
BLOCO 4 – AUTENTICAÇÃO			
Nova Iguaçu, <u><i>25/10/2014</i></u> Local e Data		<u><i>Eduardo Rodrigues da Silva</i></u> Assinatura do Monitor	

RECIBO DE RESSARCIMENTO MENSAL DE DESPESAS COM TRANSPORTE E ALIMENTAÇÃO

BLOCO 1 – IDENTIFICAÇÃO DA UNIDADE EXECUTORA			
1 – Razão Social A.P.M. E. M. Marechal Mascarenhas de Moraes		2 – CNPJ 02.490.801/0001-08	3 – Mês/Ano <i>outubro/2014</i>
4 – Endereço Rua Cel. João de Alvarenga Cintra, (antiga rua Birigui), s/nº		5 – Município Nova Iguaçu	6 – UF RJ
BLOCO 2 – IDENTIFICAÇÃO DO MONITOR			
7 – Nome <i>Mariana Pereira Corrêa Silva</i>		8 – CPF <i>091939687-95</i>	9 – RG <i>13070147-7</i>
10 – UF RJ		11 – Endereço <i>Rua Cap. Medeiros de C. Ribeiro 167</i>	12 – Telefone <i>987541978</i>
13 – Município <i>Nova Iguaçu</i>		14 – UF RJ	
BLOCO 3 – TRABALHO REALIZADO			
15 – Escola: L. M. Marechal Mascarenhas de Moraes		16 – Endereço: Rua Cel. João de Alvarenga Cintra, (antiga rua Birigui), s/nº - Nova Iguaçu – Rio de Janeiro	
17 – Data do Mês	18 – Dia da Semana	19 – Horário	20 – Assinatura
<i>04/10/2014</i>	<i>Sábado</i>	<i>13:00 às 16:00</i>	<i>Mariana Pereira C. Silva</i>
<i>11/10/2014</i>	<i>Sábado</i>	<i>13:00 às 16:00</i>	<i>Mariana Pereira C. Silva</i>
<i>18/10/2014</i>	<i>Sábado</i>	<i>13:00 às 16:00</i>	<i>Mariana Pereira C. Silva</i>
<i>25/10/2014</i>	<i>Sábado</i>	<i>13:00 às 16:00</i>	<i>Mariana Pereira C. Silva</i>
		às	
		às	
		às	
		às	
		às	
		às	
		às	
		às	
		às	
		às	
21 – Recibo Recebi da Unidade Executora, identificada no Bloco 1, a importância de (inclusive, por extenso) R\$ <u><i>80,00</i></u> (<i>oitenta reais</i>), mediante o cheque nominal nº <u><i>850539</i></u> , do Banco do Brasil (001), a título de ressarcimento de despesas com transporte e alimentação na realização de serviço voluntário referente a atividades de aprendizagem, culturais e artísticas, esportivas e de lazer, de direitos humanos, de meio ambiente, de inclusão digital e de saúde e sexualidade, voltadas à Educação Integral, em escolas públicas definidas em Resolução do Conselho Deliberativo do Fundo Nacional de Desenvolvimento da Educação, que dispõe, anualmente, sobre os processos de adesão e habilitação e as formas de execução e prestação de contas do Programa Dinheiro Direto na Escola (PDDE).			
BLOCO 4 – AUTENTICAÇÃO			
Nova Iguaçu, <i>25/10/2014</i> Local e Data		<i>Mariana P. Corrêa Silva</i> Assinatura do Monitor	

RECIBO DE RESSARCIMENTO MENSAL DE DESPESAS COM TRANSPORTE E ALIMENTAÇÃO

BLOCO 1 – IDENTIFICAÇÃO DA UNIDADE EXECUTORA

1 – Razão Social A.P.M. E. M. Marechal Mascarenhas de Moraes	2 – CNPJ 02.490.801/0001-08	3 – Mês/Ano <i>Outubro / 2014</i>
4 – Endereço Rua Cel. João de Alvarenga Cintra, (antiga rua Birigui), s/nº	5 – Município Nova Iguaçu	6 – UF RJ

BLOCO 2 – IDENTIFICAÇÃO DO MONITOR

7 – Nome <i>Jose Brancelino Santos Neto</i>	8 – CPF <i>080 244 177-74</i>	9 – RG <i>11372271-7</i>	10 – UF RJ
11 – Endereço <i>Rua Francisco Souza</i>	12 – Telefone <i>99555-2683</i>	13 – Município <i>Nova Iguaçu</i>	14 – UF RJ

BLOCO 3 – TRABALHO REALIZADO

15 – Escola: M. Marechal Mascarenhas de Moraes	16 – Endereço: Rua Cel. João de Alvarenga Cintra, (antiga rua Birigui), s/nº - Nova Iguaçu – Rio de Janeiro
--	--

17 – Data do Mês	18 – Dia da Semana	19 – Horário	20 – Assinatura
04/10/2014	<i>Sábado</i>	09:00 às 12:00	<i>[Assinatura]</i>
11/10/2014	<i>Sábado</i>	09:00 às 12:00	<i>[Assinatura]</i>
18/10/2014	<i>Sábado</i>	09:00 às 12:00	<i>[Assinatura]</i>
25/10/2014	<i>Sábado</i>	09:00 às 12:00	<i>[Assinatura]</i>
		às	
		às	
		às	
		às	
		às	
		às	
		às	
		às	
		às	
		às	

21 – Recibo
Recebi da Unidade Executora, identificada no Bloco 1, a importância de (inclusive, por extenso) R\$ 80,00 (*oitenta reais*), mediante o cheque nominal nº 850540, do Banco do Brasil (001), a título de ressarcimento de despesas com transporte e alimentação na realização de serviço voluntário referente a atividades de aprendizagem, culturais e artísticas, esportivas e de lazer, de direitos humanos, de meio ambiente, de inclusão digital e de saúde e sexualidade, voltadas à Educação Integral, em escolas públicas definidas em Resolução do Conselho Deliberativo do Fundo Nacional de Desenvolvimento da Educação, que dispõe, anualmente, sobre os processos de adesão e habilitação e as formas de execução e prestação de contas do Programa Dinheiro Direto na Escola (PDDE).

BLOCO 4 – AUTENTICAÇÃO

Nova Iguaçu, 25/10/2014
Local e Data

Jose Brancelino Santos Neto
Assinatura do Monitor

RECIBO DE RESSARCIMENTO MENSAL DE DESPESAS COM TRANSPORTE E ALIMENTAÇÃO

BLOCO 1 – IDENTIFICAÇÃO DA UNIDADE EXECUTORA			
1 – Razão Social A.P.M. E. M. Marechal Mascarenhas de Moraes		2 – CNPJ 02.490.801/0001-08	3 – Mês/Ano <i>Outubro 2014</i>
4 – Endereço Rua Cel. João de Alvarenga Cintra, (antiga rua Birigui), s/nº		5 – Município Nova Iguaçu	6 – UF RJ
BLOCO 2 – IDENTIFICAÇÃO DO MONITOR			
7 – Nome <i>Gláucia da Silva Costa</i>		8 – CPF <i>58292403787</i>	9 – RG <i>04697441-5</i>
10 – UF RJ		11 – Endereço <i>Rua D. Pedro II 383</i>	
12 – Telefone <i>988597242</i>		13 – Município <i>Nova Iguaçu</i>	
14 – UF RJ		BLOCO 3 – TRABALHO REALIZADO	
15 – Escola: E. M. Marechal Mascarenhas de Moraes		16 – Endereço: Rua Cel. João de Alvarenga Cintra, (antiga rua Birigui), s/nº - Nova Iguaçu – Rio de Janeiro	
17 – Data do Mês	18 – Dia da Semana	19 – Horário	20 – Assinatura
<i>18.10.14</i>	<i>Sabado</i>	<i>7:30 às 8:50</i>	<i>Gláucia da Silva Costa</i>
		às	
		às	
		às	
		às	
		às	
		às	
		às	
		às	
		às	
		às	
		às	
		às	
		às	
		às	
21 – Recibo Recebi da Unidade Executora, identificada no Bloco 1, a importância de (inclusive, por extenso) R\$ <u>60,00</u> (<i>sessenta reais</i>), mediante o cheque nominal nº <u>850542</u> , do Banco do Brasil (001), a título de ressarcimento de despesas com transporte e alimentação na realização de serviço voluntário referente a atividades de aprendizagem, culturais e artísticas, esportivas e de lazer, de direitos humanos, de meio ambiente, de inclusão digital e de saúde e sexualidade, voltadas à Educação Integral, em escolas públicas definidas em Resolução do Conselho Deliberativo do Fundo Nacional de Desenvolvimento da Educação, que dispõe, anualmente, sobre os processos de adesão e habilitação e as formas de execução e prestação de contas do Programa Dinheiro Direto na Escola (PDDE).			
BLOCO 4 – AUTENTICAÇÃO			
Nova Iguaçu, <u>25 / 10 / 2014</u> Local e Data		<i>Gláucia da Silva Costa</i> Assinatura do Monitor	

RECIBO DE RESSARCIMENTO MENSAL DE DESPESAS COM TRANSPORTE E ALIMENTAÇÃO

BLOCO 1 – IDENTIFICAÇÃO DA UNIDADE EXECUTORA			
1 – Razão Social A.P.M. E. M. Marechal Mascarenhas de Moraes		2 – CNPJ 02.490.801/0001-08	3 – Mês/Ano <i>Novembro/2014</i>
4 – Endereço Rua Cel. João de Alvarenga Cintra, (antiga rua Birigui), s/nº		5 – Município Nova Iguaçu	6 – UF RJ
BLOCO 2 – IDENTIFICAÇÃO DO MONITOR			
7 – Nome <i>Cristiane Barbosa de Santana</i>		8 – CPF 102.168.037-05	9 – RG 20.286.740-4
11 – Endereço <i>Rua Sandra Maria nº49</i>		12 – Telefone 27568136	13 – Município <i>Barão de Maricá</i>
			10 – UF RJ
			14 – UF RJ
BLOCO 3 – TRABALHO REALIZADO			
15 – Escola: E. M. Marechal Mascarenhas de Moraes		16 – Endereço: Rua Cel. João de Alvarenga Cintra, (antiga rua Birigui), s/nº - Nova Iguaçu – Rio de Janeiro	
17 – Data do Mês	18 – Dia da Semana	19 – Horário	20 – Assinatura
<i>17/10/2014</i>	<i>sexta-feira</i>	<i>09:00h às 14:00h</i>	<i>Cristiane Barbosa de Santana</i>
<i>24/10/2014</i>	<i>terça-feira</i>	<i>09:30h às 14:30h</i>	<i>Cristiane Barbosa de Santana</i>
<i>28/10/2014</i>	<i>sexta-feira</i>	<i>09:00h às 14:00h</i>	<i>Cristiane Barbosa de Santana</i>
<i>31/10/2014</i>	<i>terça-feira</i>	<i>09:30h às 14:30h</i>	<i>Cristiane Barbosa de Santana</i>
<i>04/11/2014</i>	<i>sexta-feira</i>	<i>09:00h às 14:00h</i>	<i>Cristiane Barbosa de Santana</i>
<i>07/11/2014</i>	<i>terça-feira</i>	<i>09:30h às 14:30h</i>	<i>Cristiane Barbosa de Santana</i>
<i>11/11/2014</i>	<i>sexta-feira</i>	<i>09:00h às 14:00h</i>	<i>Cristiane Barbosa de Santana</i>
<i>14/11/2014</i>	<i>terça-feira</i>	<i>09:30h às 14:30h</i>	<i>Cristiane Barbosa de Santana</i>
		às	
		às	
		às	
		às	
		às	
		às	
		às	
21 – Recibo Recebi da Unidade Executora, identificada no Bloco 1, a importância de (inclusive, por extenso) R\$ <u>400,00</u> (quatrocentos reais), mediante o cheque nominal nº <u>850543</u> , do Banco do Brasil (001), a título de ressarcimento de despesas com transporte e alimentação na realização de serviço voluntário referente a atividades de aprendizagem, culturais e artísticas, esportivas e de lazer, de direitos humanos, de meio ambiente, de inclusão digital e de saúde e sexualidade, voltadas à Educação Integral, em escolas públicas definidas em Resolução do Conselho Deliberativo do Fundo Nacional de Desenvolvimento da Educação, que dispõe, anualmente, sobre os processos de adesão e habilitação e as formas de execução e prestação de contas do Programa Dinheiro Direto na Escola (PDDE).			
BLOCO 4 – AUTENTICAÇÃO			
Nova Iguaçu, <u>14/11/2014</u> Local e Data		<i>Cristiane Barbosa de Santana</i> Assinatura do Monitor	

RECIBO DE RESSARCIMENTO MENSAL DE DESPESAS COM TRANSPORTE E ALIMENTAÇÃO

BLOCO 1 – IDENTIFICAÇÃO DA UNIDADE EXECUTORA			
1 – Razão Social A.P.M. E. M. Marechal Mascarenhas de Moraes		2 – CNPJ 02.490.801/0001-08	3 – Mês/Ano novembro 2014
4 – Endereço Rua Cel. João de Alvarenga Cintra, (antiga rua Birigui), s/nº		5 – Município Nova Iguaçu	6 – UF RJ
BLOCO 2 – IDENTIFICAÇÃO DO MONITOR			
7 – Nome Valerka Leopoldino Miranda		8 – CPF 137.726.017-82	9 – RG 24.485.189-5
10 – UF RJ		11 – Endereço Rua Diagonal nº 24	12 – Telefone 974745483
13 – Município Nova Iguaçu		14 – UF RJ	
BLOCO 3 – TRABALHO REALIZADO			
15 – Escola: M. Marechal Mascarenhas de Moraes		16 – Endereço: Rua Cel. João de Alvarenga Cintra, (antiga rua Birigui), s/nº - Nova Iguaçu – Rio de Janeiro	
17 – Data do Mês	18 – Dia da Semana	19 – Horário	20 – Assinatura
16/10/2014	quinta-feira	09:00h às 14:00h	Valerka Leopoldino Miranda
21/10/2014	terça-feira	09:30h às 14:30h	Valerka Leopoldino Miranda
23/10/2014	quinta-feira	09:00h às 14:00h	Valerka Leopoldino Miranda
28/10/2014	terça-feira	09:30h às 14:30h	Valerka Leopoldino Miranda
30/10/2014	quinta-feira	09:00h às 14:00h	Valerka Leopoldino Miranda
04/11/2014	terça-feira	09:30h às 14:30h	Valerka Leopoldino Miranda
06/11/2014	quinta-feira	09:00h às 14:00h	Valerka Leopoldino Miranda
11/11/2014	terça-feira	09:30h às 14:30h	Valerka Leopoldino Miranda
		às	
		às	
		às	
		às	
		às	
		às	
21 – Recibo			
Recebi da Unidade Executora, identificada no Bloco 1, a importância de (inclusive, por extenso) R\$ <u>400,00</u> (<u>quatrocentos reais</u>), mediante o cheque nominal nº <u>850554</u> , do Banco do Brasil (001), a título de ressarcimento de despesas com transporte e alimentação na realização de serviço voluntário referente a atividades de aprendizagem, culturais e artísticas, esportivas e de lazer, de direitos humanos, de meio ambiente, de inclusão digital e de saúde e sexualidade, voltadas à Educação Integral, em escolas públicas definidas em Resolução do Conselho Deliberativo do Fundo Nacional de Desenvolvimento da Educação, que dispõe, anualmente, sobre os processos de adesão e habilitação e as formas de execução e prestação de contas do Programa Dinheiro Direto na Escola (PDDE).			
BLOCO 4 – AUTENTICAÇÃO			
Nova Iguaçu, <u>14/11/2014</u>		<u>Valerka Leopoldino Miranda</u>	
Local e Data		Assinatura do Monitor	

RECIBO DE RESSARCIMENTO MENSAL DE DESPESAS COM TRANSPORTE E ALIMENTAÇÃO

BLOCO 1 – IDENTIFICAÇÃO DA UNIDADE EXECUTORA

1 – Razão Social A.P.M. E. M. Marechal Mascarenhas de Moraes	2 – CNPJ 02.490.801/0001-08	3 – Mês/Ano novembro/2014
4 – Endereço Rua Cel. João de Alvarenga Cintra, (antiga rua Birigui), s/nº	5 – Município Nova Iguaçu	6 – UF RJ

BLOCO 2 – IDENTIFICAÇÃO DO MONITOR

7 – Nome Felipe Nascimento da Silva	8 – CPF 133.116.927-56	9 – RG 248727166	10 – UF RJ
11 – Endereço Av. Henrique Duque Estrada nº315	12 – Telefone 99412-1657	13 – Município Nova Iguaçu	14 – UF RJ

BLOCO 3 – TRABALHO REALIZADO

Escola: U. M. Marechal Mascarenhas de Moraes	16 – Endereço: Rua Cel. João de Alvarenga Cintra, (antiga rua Birigui), s/nº - Nova Iguaçu – Rio de Janeiro
--	---

17 – Data do Mês	18 – Dia da Semana	19 – Horário	20 – Assinatura
15/10/2014	quarta-feira	09:00h às 16:00h	Felipe Nascimento da Silva
17/10/2014	sexta-feira	09:30h às 16:30h	Felipe Nascimento da Silva
22/10/2014	quarta-feira	09:00h às 16:00h	Felipe Nascimento da Silva
24/10/2014	sexta-feira	09:30h às 16:30h	Felipe Nascimento da Silva
29/10/2014	quarta-feira	09:00h às 16:00h	Felipe Nascimento da Silva
31/10/2014	sexta-feira	09:30h às 16:30h	Felipe Nascimento da Silva
05/11/2014	quarta-feira	09:00h às 16:00h	Felipe Nascimento da Silva
07/11/2014	sexta-feira	09:30h às 16:30h	Felipe Nascimento da Silva
		às	
		às	
		às	
		às	
		às	
		às	

21 – Recibo
Recebi da Unidade Executora, identificada no Bloco 1, a importância de (inclusive, por extenso) R\$ 400,00 (quatrocentos reais), mediante o cheque nominal nº 850546, do Banco do Brasil (001), a título de ressarcimento de despesas com transporte e alimentação na realização de serviço voluntário referente a atividades de aprendizagem, culturais e artísticas, esportivas e de lazer, de direitos humanos, de meio ambiente, de inclusão digital e de saúde e sexualidade, voltadas à Educação Integral, em escolas públicas definidas em Resolução do Conselho Deliberativo do Fundo Nacional de Desenvolvimento da Educação, que dispõe, anualmente, sobre os processos de adesão e habilitação e as formas de execução e prestação de contas do Programa Dinheiro Direto na Escola (PDDE).

BLOCO 4 – AUTENTICAÇÃO

Nova Iguaçu, <u>19, 11, 2014</u> Local e Data	<u>Felipe Nascimento da Silva</u> Assinatura do Monitor
--	--

RECIBO DE RESSARCIMENTO MENSAL DE DESPESAS COM TRANSPORTE E ALIMENTAÇÃO

BLOCO 1 – IDENTIFICAÇÃO DA UNIDADE EXECUTORA			
1 – Razão Social A.P.M. E. M. Marechal Mascarenhas de Moraes		2 – CNPJ 02.490.801/0001-08	
		3 – Mês/Ano Outubro /2014	
4 – Endereço Rua Cel. João de Alvarenga Cintra, (antiga rua Birigui), s/nº		5 – Município Nova Iguaçu	
		6 – UF RJ	
BLOCO 2 – IDENTIFICAÇÃO DO MONITOR			
7 – Nome Virgínia Maria da S. Amaro		8 – CPF 505934207-72	
		9 – RG 036166734	
10 – UF RJ			
11 – Endereço Rua Arquideas nº16		12 – Telefone 968121161	
		13 – Município Nova Iguaçu	
		14 – UF RJ	
BLOCO 3 – TRABALHO REALIZADO			
15 – Escola: M. Marechal Mascarenhas de Moraes		16 – Endereço: Rua Cel. João de Alvarenga Cintra, (antiga rua Birigui), s/nº - Nova Iguaçu – Rio de Janeiro	
17 – Data do Mês	18 – Dia da Semana	19 – Horário	20 – Assinatura
04/10/2014	Sábado	09:00 às 12:00	Virgínia M. da S. Amaro
11/10/2014	Sábado	09:00 às 12:00	Virgínia M. da S. Amaro
18/10/2014	Sábado	09:00 às 12:00	Virgínia M. da S. Amaro
25/10/2014	Sábado	09:00 às 12:00	Virgínia M. da S. Amaro
		às	
		às	
		às	
		às	
		às	
		às	
		às	
		às	
		às	
		às	
		às	
		às	
		às	
21 – Recibo Recebi da Unidade Executora, identificada no Bloco 1, a importância de (inclusive, por extenso) R\$ 140,00 (cento e quarenta reais), mediante o cheque nominal nº 850545 , do Banco do Brasil (001), a título de ressarcimento de despesas com transporte e alimentação na realização de serviço voluntário referente a atividades de aprendizagem, culturais e artísticas, esportivas e de lazer, de direitos humanos, de meio ambiente, de inclusão digital e de saúde e sexualidade, voltadas à Educação Integral, em escolas públicas definidas em Resolução do Conselho Deliberativo do Fundo Nacional de Desenvolvimento da Educação, que dispõe, anualmente, sobre os processos de adesão e habilitação e as formas de execução e prestação de contas do Programa Dinheiro Direto na Escola (PDDE).			
BLOCO 4 – AUTENTICAÇÃO			
Nova Iguaçu, 25/10/2014 Local e Data		Virgínia M. da S. Amaro Assinatura do Monitor	

324

2015 / 004219

RB 085

FNDE

FUNDO NACIONAL DE DESENVOLVIMENTO DA EDUCAÇÃO
PDDE/EDUCAÇÃO INTEGRAL

RECIBO DE RESSARCIMENTO MENSAL DE DESPESAS COM TRANSPORTE E ALIMENTAÇÃO

BLOCO 1 - IDENTIFICAÇÃO DA UNIDADE EXECUTORA			
1 - Razão Social A.P.M. E. M. Marechal Mascarenhas de Moraes		2 - CNPJ 02.490.801/0001-08	3 - Mês/Ano <i>novembro 2014</i>
4 - Endereço Rua Cel. João de Alvarenga Cintra, (antiga rua Birigui), s/nº		5 - Município Nova Iguaçu	6 - UF RJ
BLOCO 2 - IDENTIFICAÇÃO DO MONITOR			
7 - Nome <i>Renato Bastos Silveira</i>		8 - CPF <i>080.255.317-67</i>	9 - RG <i>5128650</i>
10 - UF <i>RJ</i>		11 - Endereço <i>Rua Capitão Damasceno nº 390</i>	
12 - Telefone <i>7759-9619</i>		13 - Município <i>Carias</i>	
14 - UF <i>RJ</i>		BLOCO 3 - TRABALHO REALIZADO	
15 - Escola: E. M. Marechal Mascarenhas de Moraes		16 - Endereço: Rua Cel. João de Alvarenga Cintra, (antiga rua Birigui), s/nº - Nova Iguaçu - Rio de Janeiro	
17 - Data do Mês	18 - Dia da Semana	19 - Horário	20 - Assinatura
<i>29/09/2014</i>	<i>segunda-feira</i>	<i>09:00h às 14:00h</i>	<i>[assinatura]</i>
<i>01/10/2014</i>	<i>quarta-feira</i>	<i>09:30h às 14:30h</i>	<i>[assinatura]</i>
<i>06/10/2014</i>	<i>segunda-feira</i>	<i>09:00h às 14:00h</i>	<i>[assinatura]</i>
<i>08/10/2014</i>	<i>quarta-feira</i>	<i>09:30h às 14:30h</i>	<i>[assinatura]</i>
<i>13/10/2014</i>	<i>segunda-feira</i>	<i>09:00h às 14:00h</i>	<i>[assinatura]</i>
<i>15/10/2014</i>	<i>quarta-feira</i>	<i>09:30h às 14:30h</i>	<i>[assinatura]</i>
<i>20/10/2014</i>	<i>segunda-feira</i>	<i>09:00h às 14:00h</i>	<i>[assinatura]</i>
<i>22/10/2014</i>	<i>quarta-feira</i>	<i>09:30h às 14:30h</i>	<i>[assinatura]</i>
		às	
		às	
		às	
		às	
		às	
		às	
		às	
21 - Recibo Recebi da Unidade Executora, identificada no Bloco 1, a importância de (inclusive, por extenso) R\$ <u>400,00</u> (<u>quatrocentos reais</u>), mediante o cheque nominal nº <u>850548</u> , do Banco do Brasil (001), a título de ressarcimento de despesas com transporte e alimentação na realização de serviço voluntário referente a atividades de aprendizagem, culturais e artísticas, esportivas e de lazer, de direitos humanos, de meio ambiente, de inclusão digital e de saúde e sexualidade, voltadas à Educação Integral, em escolas públicas definidas em Resolução do Conselho Deliberativo do Fundo Nacional de Desenvolvimento da Educação, que dispõe, anualmente, sobre os processos de adesão e habilitação e as formas de execução e prestação de contas do Programa Dinheiro Direto na Escola (PDDE).			
BLOCO 4 - AUTENTICAÇÃO			
Nova Iguaçu, <u>19, 11, 2014</u>		<u>[assinatura]</u> Assinatura do Monitor	
Local e Data			

RECIBO DE RESSARCIMENTO MENSAL DE DESPESAS COM TRANSPORTE E ALIMENTAÇÃO

BLOCO 1 – IDENTIFICAÇÃO DA UNIDADE EXECUTORA			3 – Mês/Ano	
1 – Razão Social A.P.M. E. M. Marechal Mascarenhas de Moraes		2 – CNPJ 02.490.801/0001-08		Nov. / 2014
4 – Endereço Rua Cel. João de Alvarenga Cintra, (antiga rua Birigui), s/nº			5 – Município Nova Iguaçu	
6 – UF RJ				
BLOCO 2 – IDENTIFICAÇÃO DO MONITOR				
7 – Nome Lea Maria de Castro Belém		8 – CPF 3 26 3 111 1753		9 – RG 125 109 744
10 – UF RJ		11 – Endereço Rua Vinícius Pereira Santos 101		12 – Telefone 26981660
13 – Município Nova Iguaçu		14 – UF RJ		
BLOCO 3 – TRABALHO REALIZADO				
15 – Escola: M. Marechal Mascarenhas de Moraes			16 – Endereço: Rua Cel. João de Alvarenga Cintra, (antiga rua Birigui), s/nº - Nova Iguaçu – Rio de Janeiro	
17 – Data do Mês	18 – Dia da Semana	19 – Horário	20 – Assinatura	
01/11/2014	Sábado	09:00 às 16:00	Lea Maria de Castro Belém	
08/11/2014	Sábado	09:00 às 16:00	Lea Maria de Castro Belém	
15/11/2014	Sábado	09:00 às 16:00	Lea Maria de Castro Belém	
22/11/2014	Sábado	09:00 às 16:00	Lea Maria de Castro Belém	
29/11/2014	Sábado	09:00 às 16:00	Lea Maria de Castro Belém	
		às		
		às		
		às		
		às		
		às		
		às		
		às		
		às		
		às		
21 – Recibo Recebi da Unidade Executora, identificada no Bloco 1, a importância de (inclusive, por extenso) R\$ <u>200,00</u> (<u>duzentos reais</u>), mediante o cheque nominal nº <u>850549</u> , do Banco do Brasil (001), a título de ressarcimento de despesas com transporte e alimentação na realização de serviço voluntário referente a atividades de aprendizagem, culturais e artísticas, esportivas e de lazer, de direitos humanos, de meio ambiente, de inclusão digital e de saúde e sexualidade, voltadas à Educação Integral, em escolas públicas definidas em Resolução do Conselho Deliberativo do Fundo Nacional de Desenvolvimento da Educação, que dispõe, anualmente, sobre os processos de adesão e habilitação e as formas de execução e prestação de contas do Programa Dinheiro Direto na Escola (PDDE).				
BLOCO 4 – AUTENTICAÇÃO				
Nova Iguaçu, <u>29/11/2014</u> Local e Data			<u>Lea Maria de Castro Belém</u> Assinatura do Monitor	

RECIBO DE RESSARCIMENTO MENSAL DE DESPESAS COM TRANSPORTE E ALIMENTAÇÃO

BLOCO 1 – IDENTIFICAÇÃO DA UNIDADE EXECUTORA			
1 – Razão Social A.P.M. E. M. Marechal Mascarenhas de Moraes		2 – CNPJ 02.490.801/0001-08	
		3 – Mês/Ano Nov. / 2014	
4 – Endereço Rua Cel. João de Alvarenga Cintra, (antiga rua Birigui), s/nº		5 – Município Nova Iguaçu	
		6 – UF RJ	
BLOCO 2 – IDENTIFICAÇÃO DO MONITOR			
7 – Nome Renata de Castro Belém		8 – CPF 105 934 097 60	9 – RG 13240416-1
			10 – UF RJ
11 – Endereço Rua Amorah Pereira Santos 102	12 – Telefone 26981660	13 – Município Nova Iguaçu	14 – UF RJ
BLOCO 3 – TRABALHO REALIZADO			
15 – Escola: M. Marechal Mascarenhas de Moraes		16 – Endereço: Rua Cel. João de Alvarenga Cintra, (antiga rua Birigui), s/nº - Nova Iguaçu – Rio de Janeiro	
17 – Data do Mês	18 – Dia da Semana	19 – Horário	20 – Assinatura
04/11/2014	Sábado	09:00 às 16:00	Renata de Castro Belém
08/11/2014	Sábado	09:00 às 16:00	Renata de Castro Belém
15/11/2014	Sábado	09:00 às 16:00	Renata de Castro Belém
22/11/2014	Sábado	09:00 às 16:00	Renata de Castro Belém
29/11/2014	Sábado	09:00 às 16:00	Renata de Castro Belém
		às	
		às	
		às	
		às	
		às	
		às	
		às	
		às	
		às	
		às	
21 – Recibo Recebi da Unidade Executora, identificada no Bloco 1, a importância de (inclusive, por extenso) R\$ <u>240,00</u> (<u>duzentos e quarenta reais</u>), mediante o cheque nominal nº <u>850550</u> , do Banco do Brasil (001), a título de ressarcimento de despesas com transporte e alimentação na realização de serviço voluntário referente a atividades de aprendizagem, culturais e artísticas, esportivas e de lazer, de direitos humanos, de meio ambiente, de inclusão digital e de saúde e sexualidade, voltadas à Educação Integral, em escolas públicas definidas em Resolução do Conselho Deliberativo do Fundo Nacional de Desenvolvimento da Educação, que dispõe, anualmente, sobre os processos de adesão e habilitação e as formas de execução e prestação de contas do Programa Dinheiro Direto na Escola (PDDE).			
BLOCO 4 – AUTENTICAÇÃO			
Nova Iguaçu, <u>29/11/2014</u> Local e Data		<u>Renata de Castro Belém</u> Assinatura do Monitor	

RECIBO DE RESSARCIMENTO MENSAL DE DESPESAS COM TRANSPORTE E ALIMENTAÇÃO

BLOCO 1 – IDENTIFICAÇÃO DA UNIDADE EXECUTORA			3 – Mês/Ano	
1 – Razão Social A.P.M. E. M. Marechal Mascarenhas de Moraes		2 – CNPJ 02.490.801/0001-08		Nov. 2014
4 – Endereço Rua Cel. João de Alvarenga Cintra, (antiga rua Birigui), s/nº			5 – Município Nova Iguaçu	
			6 – UF RJ	
BLOCO 2 – IDENTIFICAÇÃO DO MONITOR				
7 – Nome <i>Gláucia da Silva Costa</i>		8 – CPF <i>58292403787</i>		9 – RG <i>04697441-6</i>
				10 – UF RJ
11 – Endereço <i>Rua W. Pichotti, 383</i>		12 – Telefone		13 – Município <i>Nova Iguaçu</i>
				14 – UF RJ
BLOCO 3 – TRABALHO REALIZADO				
15 – Escola: M. Marechal Mascarenhas de Moraes			16 – Endereço: Rua Cel. João de Alvarenga Cintra, (antiga rua Birigui), s/nº - Nova Iguaçu – Rio de Janeiro	
17 – Data do Mês	18 – Dia da Semana	19 – Horário		20 – Assinatura
<i>01/11/2014</i>	<i>Sábado</i>	<i>11:50 às 13:20</i>		<i>Gláucia da Silva Costa</i>
<i>08/11/2014</i>	<i>Sábado</i>	<i>10:00 às 11:50</i>		<i>Gláucia da Silva Costa</i>
		às		
		às		
		às		
		às		
		às		
		às		
		às		
		às		
		às		
		às		
		às		
		às		
		às		
		às		
		às		
		às		
		às		
		às		
21 – Recibo Recebi da Unidade Executora, identificada no Bloco 1, a importância de (inclusive, por extenso) R\$ <u>8000</u> (<u>oitenta reais</u>), mediante o cheque nominal nº <u>850551</u> , do Banco do Brasil (001), a título de ressarcimento de despesas com transporte e alimentação na realização de serviço voluntário referente a atividades de aprendizagem, culturais e artísticas, esportivas e de lazer, de direitos humanos, de meio ambiente, de inclusão digital e de saúde e sexualidade, voltadas à Educação Integral, em escolas públicas definidas em Resolução do Conselho Deliberativo do Fundo Nacional de Desenvolvimento da Educação, que dispõe, anualmente, sobre os processos de adesão e habilitação e as formas de execução e prestação de contas do Programa Dinheiro Direto na Escola (PDDE).				
BLOCO 4 – AUTENTICAÇÃO				
Nova Iguaçu, <u>29/11/2014</u> Local e Data			<i>Gláucia da Silva Costa</i> Assinatura do Monitor	

RECIBO DE RESSARCIMENTO MENSAL DE DESPESAS COM TRANSPORTE E ALIMENTAÇÃO

BLOCO 1 – IDENTIFICAÇÃO DA UNIDADE EXECUTORA			
1 – Razão Social A.P.M. E. M. Marechal Mascarenhas de Moraes		2 – CNPJ 02.490.801/0001-08	
		3 – Mês/Ano Novembro/2014	
4 – Endereço Rua Cel. João de Alvarenga Cintra, (antiga rua Birigui), s/nº		5 – Município Nova Iguaçu	
		6 – UF RJ	
BLOCO 2 – IDENTIFICAÇÃO DO MONITOR			
7 – Nome Eduardo Rodrigues da Silva		8 – CPF 14 18 10 83 75 6	9 – RG 208892 1910
		10 – UF RJ	
11 – Endereço Rua Rita Gonçalves	12 – Telefone 35 84 65 42	13 – Município Nova Iguaçu	14 – UF RJ
BLOCO 3 – TRABALHO REALIZADO			
15 – Escola: M. Marechal Mascarenhas de Moraes		16 – Endereço: Rua Cel. João de Alvarenga Cintra, (antiga rua Birigui), s/nº - Nova Iguaçu – Rio de Janeiro	
17 – Data do Mês	18 – Dia da Semana	19 – Horário	20 – Assinatura
01/11/2014	Sábado	09:00 às 16:00	Eduardo Rodrigues da Silva
08/11/2014	Sábado	09:00 às 16:00	Eduardo Rodrigues da Silva
15/11/2014	Sábado	09:00 às 16:00	Eduardo Rodrigues da Silva
22/11/2014	Sábado	09:00 às 16:00	Eduardo Rodrigues da Silva
29/11/2014	Sábado	09:00 às 16:00	Eduardo Rodrigues da Silva
		às	
		às	
		às	
		às	
		às	
		às	
		às	
		às	
		às	
		às	
21 – Recibo Recebi da Unidade Executora, identificada no Bloco 1, a importância de (inclusive, por extenso) R\$ <u>160,00</u> (<u>cento e sessenta reais</u>), mediante o cheque nominal nº <u>850552</u> , do Banco do Brasil (001), a título de ressarcimento de despesas com transporte e alimentação na realização de serviço voluntário referente a atividades de aprendizagem, culturais e artísticas, esportivas e de lazer, de direitos humanos, de meio ambiente, de inclusão digital e de saúde e sexualidade, voltadas à Educação Integral, em escolas públicas definidas em Resolução do Conselho Deliberativo do Fundo Nacional de Desenvolvimento da Educação, que dispõe, anualmente, sobre os processos de adesão e habilitação e as formas de execução e prestação de contas do Programa Dinheiro Direto na Escola (PDDE).			
BLOCO 4 – AUTENTICAÇÃO			
Nova Iguaçu, <u>29/11/2014</u> Local e Data		<u>Eduardo Rodrigues da Silva</u> Assinatura do Monitor	

RECIBO DE RESSARCIMENTO MENSAL DE DESPESAS COM TRANSPORTE E ALIMENTAÇÃO

BLOCO 1 - IDENTIFICAÇÃO DA UNIDADE EXECUTORA			
1 - Razão Social A.P.M. E. M. Marechal Mascarenhas de Moraes		2 - CNPJ 02.490.801/0001-08	
		3 - Mês/Ano Nov. / 2014	
4 - Endereço Rua Cel. João de Alvarenga Cintra, (antiga rua Birigui), s/nº		5 - Município Nova Iguaçu	
		6 - UF RJ	
BLOCO 2 - IDENTIFICAÇÃO DO MONITOR			
7 - Nome Mariana Pereira Corrêa Silva		8 - CPF 091939687-95	9 - RG 13070147-7
			10 - UF RJ
11 - Endereço Rua Cap. Theodoro de G. Ribeiro 167	12 - Telefone 987541978	13 - Município Nova Iguaçu	14 - UF RJ
BLOCO 3 - TRABALHO REALIZADO			
15 - Escola: Escola M. Marechal Mascarenhas de Moraes		16 - Endereço: Rua Cel. João de Alvarenga Cintra, (antiga rua Birigui), s/nº - Nova Iguaçu - Rio de Janeiro	
17 - Data do Mês	18 - Dia da Semana	19 - Horário	20 - Assinatura
01/11/2014	Sábado	13:00 às 16:00	Mariana Pereira C. Silva
08/11/2014	Sábado	13:00 às 16:00	Mariana Pereira C. Silva
15/11/2014	Sábado	13:00 às 16:00	Mariana Pereira C. Silva
22/11/2014	Sábado	13:00 às 16:00	Mariana Pereira C. Silva
29/11/2014	Sábado	13:00 às 16:00	Mariana Pereira C. Silva
		às	
		às	
		às	
		às	
		às	
		às	
		às	
		às	
		às	
21 - Recibo Recebi da Unidade Executora, identificada no Bloco 1, a importância de (inclusive, por extenso) R\$ <u>80,00</u> (<u>oitenta reais</u>), mediante o cheque nominal nº <u>850553</u> , do Banco do Brasil (001), a título de ressarcimento de despesas com transporte e alimentação na realização de serviço voluntário referente a atividades de aprendizagem, culturais e artísticas, esportivas e de lazer, de direitos humanos, de meio ambiente, de inclusão digital e de saúde e sexualidade, voltadas à Educação Integral, em escolas públicas definidas em Resolução do Conselho Deliberativo do Fundo Nacional de Desenvolvimento da Educação, que dispõe, anualmente, sobre os processos de adesão e habilitação e as formas de execução e prestação de contas do Programa Dinheiro Direto na Escola (PDDE).			
BLOCO 4 - AUTENTICAÇÃO			
Nova Iguaçu, <u>29/11/2014</u> Local e Data		<u>Mariana Pereira C. Silva</u> Assinatura do Monitor	

FNDE

FUNDO NACIONAL DE DESENVOLVIMENTO DA EDUCAÇÃO
PDDE/FEFS

2015 / 004219

324
RB092

RECIBO DE RESSARCIMENTO MENSAL DE DESPESAS COM TRANSPORTE E ALIMENTAÇÃO

BLOCO 1 – IDENTIFICAÇÃO DA UNIDADE EXECUTORA			
1 – Razão Social A.P.M. E. M. Marechal Mascarenhas de Moraes	2 – CNPJ 02.490.801/0001-08	3 – Mês/Ano Nov. 12014	
4 – Endereço Rua Cel. João de Alvarenga Cintra, (antiga rua Birigui), s/nº	5 – Município Nova Iguaçu	6 – UF RJ	
BLOCO 2 – IDENTIFICAÇÃO DO MONITOR			
7 – Nome Jose Francolino Santos Neto	8 – CPF 080 244 177 - 74	9 – RG	
11 – Endereço Rua Francisco Ferreira nº53	12 – Telefone 99555-1683	13 – Município Nova Iguaçu	
		10 – UF RJ 14 – UF RJ	
BLOCO 3 – TRABALHO REALIZADO			
1 – Escola: L. M. Marechal Mascarenhas de Moraes	16 – Endereço: Rua Cel. João de Alvarenga Cintra, (antiga rua Birigui), s/nº - Nova Iguaçu – Rio de Janeiro		
17 – Data do Mês	18 – Dia da Semana	19 – Horário	20 – Assinatura
01/11/2014	Sábado	09:00 às 12:00	
08/11/2014	Sábado	09:00 às 12:00	
15/11/2014	Sábado	09:00 às 12:00	
22/11/2014	Sábado	09:00 às 12:00	
29/11/2014	Sábado	09:00 às 12:00	
		às	
		às	
		às	
		às	
		às	
		às	
		às	
		às	
		às	
		às	
		às	
21 – Recibo Recebi da Unidade Executora, identificada no Bloco 1, a importância de (inclusive, por extenso) R\$ <u>80,00</u> (oitenta reais), mediante o cheque nominal nº <u>850555</u> , do Banco do Brasil (001), a título de ressarcimento de despesas com transporte e alimentação na realização de serviço voluntário referente a atividades de aprendizagem, culturais e artísticas, esportivas e de lazer, de direitos humanos, de meio ambiente, de inclusão digital e de saúde e sexualidade, voltadas à Educação Integral, em escolas públicas definidas em Resolução do Conselho Deliberativo do Fundo Nacional de Desenvolvimento da Educação, que dispõe, anualmente, sobre os processos de adesão e habilitação e as formas de execução e prestação de contas do Programa Dinheiro Direto na Escola (PDDE).			
BLOCO 4 – AUTENTICAÇÃO			
Nova Iguaçu, 29/11/2014. Local e Data		 Assinatura do Monitor	

RECIBO DE RESSARCIMENTO MENSAL DE DESPESAS COM TRANSPORTE E ALIMENTAÇÃO

BLOCO 1 - IDENTIFICAÇÃO DA UNIDADE EXECUTORA			
1 - Razão Social A.P.M. E. M. Marechal Mascarenhas de Moraes		2 - CNPJ 02.490.801/0001-08	
		3 - Mês/Ano Nov. 2014	
4 - Endereço Rua Cel. João de Alvarenga Cintra, (antiga rua Birigui), s/nº		5 - Município Nova Iguaçu	
		6 - UF RJ	
BLOCO 2 - IDENTIFICAÇÃO DO MONITOR			
7 - Nome Virginia Maria da S. Amaro		8 - CPF 505934207-72	
		9 - RG 036466734	
		10 - UF RJ	
11 - Endereço Rua Arquideas nº 16		12 - Telefone 968121161	
		13 - Município Nova Iguaçu	
		14 - UF RJ	
BLOCO 3 - TRABALHO REALIZADO			
15 - Escola: ... M. Marechal Mascarenhas de Moraes		16 - Endereço: Rua Cel. João de Alvarenga Cintra, (antiga rua Birigui), s/nº - Nova Iguaçu - Rio de Janeiro	
17 - Data do Mês	18 - Dia da Semana	19 - Horário	20 - Assinatura
01/11/2014	Sábado	09:00 às 12:00	Virginia M. da S. Amaro
08/11/2014	Sábado	09:00 às 12:00	Virginia M. da S. Amaro
15/11/2014	Sábado	09:00 às 12:00	Virginia M. da S. Amaro
22/11/2014	Sábado	09:00 às 12:00	Virginia M. da S. Amaro
29/11/2014	Sábado	09:00 às 12:00	Virginia M. da S. Amaro
		às	
		às	
		às	
		às	
		às	
		às	
		às	
		às	
		às	
		às	
		às	
21 - Recibo Recebi da Unidade Executora, identificada no Bloco 1, a importância de (inclusive, por extenso) R\$ <u>80,00</u> (<u>oitenta reais</u>), mediante o cheque nominal nº <u>850554</u> , do Banco do Brasil (001), a título de ressarcimento de despesas com transporte e alimentação na realização de serviço voluntário referente a atividades de aprendizagem, culturais e artísticas, esportivas e de lazer, de direitos humanos, de meio ambiente, de inclusão digital e de saúde e sexualidade, voltadas à Educação Integral, em escolas públicas definidas em Resolução do Conselho Deliberativo do Fundo Nacional de Desenvolvimento da Educação, que dispõe, anualmente, sobre os processos de adesão e habilitação e as formas de execução e prestação de contas do Programa Dinheiro Direto na Escola (PDDE).			
BLOCO 4 - AUTENTICAÇÃO			
Nova Iguaçu, <u>29/11/2014</u> Local e Data		<u>Virginia M. da S. Amaro</u> Assinatura do Monitor	

RECIBO DE RESSARCIMENTO MENSAL DE DESPESAS COM TRANSPORTE E ALIMENTAÇÃO

BLOCO 1 – IDENTIFICAÇÃO DA UNIDADE EXECUTORA			
1 – Razão Social A.P.M. E. M. Marechal Mascarenhas de Moraes		2 – CNPJ 02.490.801/0001-08	3 – Mês/Ano <i>Dezembro/2014</i>
4 – Endereço Rua Cel. João de Alvarenga Cintra, (antiga rua Birigui), s/nº		5 – Município Nova Iguaçu	6 – UF RJ
BLOCO 2 – IDENTIFICAÇÃO DO MONITOR			
7 – Nome <i>Valeska Leopoldino Miranda</i>		8 – CPF <i>137.726.017.82</i>	9 – RG <i>24.485.189.5</i>
11 – Endereço <i>Rua Diagonal nº 24</i>		12 – Telefone <i>97474.5483</i>	13 – Município <i>Nova Iguaçu</i>
			10 – UF RJ
			14 – UF
BLOCO 3 – TRABALHO REALIZADO			
Escola: E. M. Marechal Mascarenhas de Moraes		16 – Endereço: Rua Cel. João de Alvarenga Cintra, (antiga rua Birigui), s/nº - Nova Iguaçu – Rio de Janeiro	
17 – Data do Mês	18 – Dia da Semana	19 – Horário	20 – Assinatura
<i>16/10/2014</i>	<i>quinta-feira</i>	<i>09:00h às 14:00h</i>	<i>Valeska Leopoldino Miranda</i>
<i>21/10/2014</i>	<i>terça-feira</i>	<i>09:30h às 14:30h</i>	<i>Valeska Leopoldino Miranda</i>
<i>23/10/2014</i>	<i>quinta-feira</i>	<i>09:00h às 14:00h</i>	<i>Valeska Leopoldino Miranda</i>
<i>28/10/2014</i>	<i>terça-feira</i>	<i>09:30h às 14:30h</i>	<i>Valeska Leopoldino Miranda</i>
<i>30/10/2014</i>	<i>quinta-feira</i>	<i>09:00h às 14:00h</i>	<i>Valeska Leopoldino Miranda</i>
<i>04/11/2014</i>	<i>terça-feira</i>	<i>09:30h às 14:30h</i>	<i>Valeska Leopoldino Miranda</i>
<i>06/11/2014</i>	<i>quinta-feira</i>	<i>09:00h às 14:00h</i>	<i>Valeska Leopoldino Miranda</i>
<i>11/11/2014</i>	<i>terça-feira</i>	<i>09:30h às 14:30h</i>	<i>Valeska Leopoldino Miranda</i>
		às	
		às	
		às	
		às	
		às	
		às	
		às	
21 – Recibo Recebi da Unidade Executora, identificada no Bloco 1, a importância de (inclusive, por extenso) R\$ <u>400,00</u> (<u>quatrocentos reais</u>), mediante o cheque nominal nº <u>850556</u> , do Banco do Brasil (001), a título de ressarcimento de despesas com transporte e alimentação na realização de serviço voluntário referente a atividades de aprendizagem, culturais e artísticas, esportivas e de lazer, de direitos humanos, de meio ambiente, de inclusão digital e de saúde e sexualidade, voltadas à Educação Integral, em escolas públicas definidas em Resolução do Conselho Deliberativo do Fundo Nacional de Desenvolvimento da Educação, que dispõe, anualmente, sobre os processos de adesão e habilitação e as formas de execução e prestação de contas do Programa Dinheiro Direto na Escola (PDDE).			
BLOCO 4 – AUTENTICAÇÃO			
Nova Iguaçu, <u>15 / 12 / 2014</u> Local e Data		<i>Valeska Leopoldino Miranda</i> Assinatura do Monitor	

323



2015 / 004 RB 094

FUNDO NACIONAL DE DESENVOLVIMENTO DA EDUCAÇÃO
PDDE/EDUCAÇÃO INTEGRAL

RECIBO DE RESSARCIMENTO MENSAL DE DESPESAS COM TRANSPORTE E ALIMENTAÇÃO

BLOCO 1 - IDENTIFICAÇÃO DA UNIDADE EXECUTORA

1 - Razão Social A.P.M. E. M. Marechal Mascarenhas de Moraes	2 - CNPJ 02.490.801/0001-08	3 - Mês/Ano <i>Dezembro/2014</i>
4 - Endereço Rua Cel. João de Alvarenga Cintra, (antiga rua Birigui), s/nº	5 - Município Nova Iguaçu	6 - UF RJ

BLOCO 2 - IDENTIFICAÇÃO DO MONITOR

7 - Nome <i>Christiane Barbosa de Santana Teixeira</i>	8 - CPF 102.168.037-05	9 - RG 20.286.740-4	10 - UF RJ
11 - Endereço <i>Rua Sandra Maria nº 49</i>	12 - Telefone <i>99221-9212</i>	13 - Município <i>São Paulo de Meretê</i>	14 - UF RJ

BLOCO 3 - TRABALHO REALIZADO

15 - Escola: E. M. Marechal Mascarenhas de Moraes	16 - Endereço: Rua Cel. João de Alvarenga Cintra, (antiga rua Birigui), s/nº - Nova Iguaçu - Rio de Janeiro
---	---

17 - Data do Mês	18 - Dia da Semana	19 - Horário	20 - Assinatura
<i>21/11/2014</i>	<i>sexta-feira</i>	<i>09:00h às 14:00h</i>	<i>Christiane Barbosa de Santana Teixeira</i>
<i>25/11/2014</i>	<i>terça-feira</i>	<i>09:30h às 14:30h</i>	<i>Christiane Barbosa de Santana Teixeira</i>
<i>28/11/2014</i>	<i>sexta-feira</i>	<i>09:00h às 14:00h</i>	<i>Christiane Barbosa de Santana Teixeira</i>
<i>02/12/2014</i>	<i>terça-feira</i>	<i>09:30h às 14:30h</i>	<i>Christiane Barbosa de Santana Teixeira</i>
<i>05/12/2014</i>	<i>sexta-feira</i>	<i>09:00h às 14:00h</i>	<i>Christiane Barbosa de Santana Teixeira</i>
<i>08/12/2014</i>	<i>terça-feira</i>	<i>09:30h às 14:30h</i>	<i>Christiane Barbosa de Santana Teixeira</i>
<i>12/12/2014</i>	<i>sexta-feira</i>	<i>09:00h às 14:00h</i>	<i>Christiane Barbosa de Santana Teixeira</i>
<i>16/12/2014</i>	<i>terça-feira</i>	<i>09:30h às 14:30h</i>	<i>Christiane Barbosa de Santana Teixeira</i>
<i>17/12/2014</i>	<i>sexta-feira</i>	<i>09:00h às 14:00h</i>	<i>Christiane Barbosa de Santana Teixeira</i>
		às	
		às	
		às	
		às	
		às	
		às	

21 - Recibo
 Recebi da Unidade Executora, identificada no Bloco 1, a importância de (inclusive, por extenso) R\$ 400,00 (quatrocentos reais), mediante o cheque nominal nº 850.557, do Banco do Brasil (001), a título de ressarcimento de despesas com transporte e alimentação na realização de serviço voluntário referente a atividades de aprendizagem, culturais e artísticas, esportivas e de lazer, de direitos humanos, de meio ambiente, de inclusão digital e de saúde e sexualidade, voltadas à Educação Integral, em escolas públicas definidas em Resolução do Conselho Deliberativo do Fundo Nacional de Desenvolvimento da Educação, que dispõe, anualmente, sobre os processos de adesão e habilitação e as formas de execução e prestação de contas do Programa Dinheiro Direto na Escola (PDDE).

BLOCO 4 - AUTENTICAÇÃO

Nova Iguaçu, 15 / 12 / 2014.
 Local e Data

Christiane Barbosa de Santana Teixeira
 Assinatura do Monitor

32488

RB 095

2015/004219



FUNDO NACIONAL DE DESENVOLVIMENTO DA EDUCAÇÃO
PDDE/EDUCAÇÃO INTEGRAL

RECIBO DE RESSARCIMENTO MENSAL DE DESPESAS COM TRANSPORTE E ALIMENTAÇÃO

BLOCO 1 - IDENTIFICAÇÃO DA UNIDADE EXECUTORA		
1 - Razão Social A.P.M. E. M. Marechal Mascarenhas de Moraes	2 - CNPJ 02.490.801/0001-08	3 - Mês/Ano <i>Dezembro 2014</i>
4 - Endereço Rua Cel. João de Alvarenga Cintra, (antiga rua Birigui), s/nº	5 - Município Nova Iguaçu	6 - UF RJ

BLOCO 2 - IDENTIFICAÇÃO DO MONITOR			
7 - Nome <i>Felipe Nascimento da Silva</i>	8 - CPF <i>133.116.927-56</i>	9 - RG <i>248727166</i>	10 - UE <i>RJ</i>
11 - Endereço <i>R. Henrique Dague Estrada n.º 315</i>	12 - Telefone <i>99412-1657</i>	13 - Município <i>Nova Iguaçu</i>	14 - UF <i>RJ</i>

BLOCO 3 - TRABALHO REALIZADO	
15 - Escola: E. M. Marechal Mascarenhas de Moraes	16 - Endereço: Rua Cel. João de Alvarenga Cintra, (antiga rua Birigui), s/nº - Nova Iguaçu - Rio de Janeiro

17 - Data do Mês	18 - Dia da Semana	19 - Horário	20 - Assinatura
12/11/2014	Quarta-feira	09:00h às 14:00h	<i>Felipe Nascimento da Silva</i>
14/11/2014	sexta-feira	09:30h às 14:30h	<i>Felipe Nascimento da Silva</i>
19/11/2014	Quarta-feira	09:00h às 14:00h	<i>Felipe Nascimento da Silva</i>
21/11/2014	sexta-feira	09:30h às 14:30h	<i>Felipe Nascimento da Silva</i>
26/11/2014	Quarta-feira	09:00h às 14:00h	<i>Felipe Nascimento da Silva</i>
28/11/2014	sexta-feira	09:30h às 14:30h	<i>Felipe Nascimento da Silva</i>
03/12/2014	Quarta-feira	09:00h às 14:00h	<i>Felipe Nascimento da Silva</i>
05/12/2014	sexta-feira	09:30h às 14:30h	<i>Felipe Nascimento da Silva</i>
		às	
		às	
		às	
		às	
		às	
		às	

21 - Recibo
Recebi da Unidade Executora, identificada no Bloco 1, a importância de (inclusive, por extenso) R\$ 400,00 (quatrocentos reais), mediante o cheque nominal nº 850558, do Banco do Brasil (001), a título de ressarcimento de despesas com transporte e alimentação na realização de serviço voluntário referente a atividades de aprendizagem, culturais e artísticas, esportivas e de lazer, de direitos humanos, de meio ambiente, de inclusão digital e de saúde e sexualidade, voltadas à Educação Integral, em escolas públicas definidas em Resolução do Conselho Deliberativo do Fundo Nacional de Desenvolvimento da Educação, que dispõe, anualmente, sobre os processos de adesão e habilitação e as formas de execução e prestação de contas do Programa Dinheiro Direto na Escola (PDDE).

BLOCO 4 - AUTENTICAÇÃO	
Nova Iguaçu, <u>15, 12, 2014</u> Local e Data	<i>Felipe Nascimento da Silva</i> Assinatura do Monitor

325

FNDE

2015 / 004219

RB096

FUNDO NACIONAL DE DESENVOLVIMENTO DA EDUCAÇÃO
PDDE/FEFS

RECIBO DE RESSARCIMENTO MENSAL DE DESPESAS COM TRANSPORTE E ALIMENTAÇÃO

BLOCO 1 – IDENTIFICAÇÃO DA UNIDADE EXECUTORA			
1 – Razão Social A.P.M. E. M. Marechal Mascarenhas de Moraes		2 – CNPJ 02.490.801/0001-08	
			3 – Mês/Ano Dez 2014
4 – Endereço Rua Cel. João de Alvarenga Cintra, (antiga rua Birigui), s/n°		5 – Município Nova Iguaçu	
6 – UF RJ			
BLOCO 2 – IDENTIFICAÇÃO DO MONITOR			
7 – Nome Gláucia da Silva Costa		8 – CPF 58292403787	
		9 – RG 04697441-6	
10 – UF RJ			
11 – Endereço Rua D. Pedro II 383		12 – Telefone 988597242	
		13 – Município Nova Iguaçu	
14 – UF RJ			
BLOCO 3 – TRABALHO REALIZADO			
15 – Escola: L. M. Marechal Mascarenhas de Moraes		16 – Endereço: Rua Cel. João de Alvarenga Cintra, (antiga rua Birigui), s/n° - Nova Iguaçu – Rio de Janeiro	
17 – Data do Mês	18 – Dia da Semana	19 – Horário	20 – Assinatura
06/12/2014	Sábado	09:00 às 12:00	Gláucia da Silva Costa
13/12/2014	Sábado	09:00 às 12:00	Gláucia da Silva Costa
		às	
		às	
		às	
		às	
		às	
		às	
		às	
		às	
		às	
		às	
		às	
		às	
21 – Recibo Recebi da Unidade Executora, identificada no Bloco 1, a importância de (inclusive, por extenso) R\$ 60,00 (sessenta reais), mediante o cheque nominal nº 850559, do Banco do Brasil (001), a título de ressarcimento de despesas com transporte e alimentação na realização de serviço voluntário referente a atividades de aprendizagem, culturais e artísticas, esportivas e de lazer, de direitos humanos, de meio ambiente, de inclusão digital e de saúde e sexualidade, voltadas à Educação Integral, em escolas públicas definidas em Resolução do Conselho Deliberativo do Fundo Nacional de Desenvolvimento da Educação, que dispõe, anualmente, sobre os processos de adesão e habilitação e as formas de execução e prestação de contas do Programa Dinheiro Direto na Escola (PDDE).			
BLOCO 4 – AUTENTICAÇÃO			
Nova Iguaçu, 13 / 12 / 2014 Local e Data		Gláucia da Silva Costa Assinatura do Monitor	

326

RB 097

FNDE

FUNDO NACIONAL DE DESENVOLVIMENTO DA EDUCAÇÃO
PDDE/FEFS

2015 / 004219

RECIBO DE RESSARCIMENTO MENSAL DE DESPESAS COM TRANSPORTE E ALIMENTAÇÃO

BLOCO 1 – IDENTIFICAÇÃO DA UNIDADE EXECUTORA			
1 – Razão Social A.P.M. E. M. Marechal Mascarenhas de Moraes		2 – CNPJ 02.490.801/0001-08	3 – Mês/Ano <i>dez. 12/14</i>
4 – Endereço Rua Cel. João de Alvarenga Cintra, (antiga rua Birigui), s/nº		5 – Município Nova Iguaçu	6 – UF RJ
BLOCO 2 – IDENTIFICAÇÃO DO MONITOR			
7 – Nome <i>Beá Maria de Castro Belém</i>		8 – CPF <i>32631111753</i>	9 – RG <i>12510974-4</i>
10 – UF RJ	11 – Endereço <i>Rua Minorah Pereira Santos 102</i>	12 – Telefone <i>26981660</i>	13 – Município <i>Nova Iguaçu</i>
14 – UF RJ	BLOCO 3 – TRABALHO REALIZADO		
15 – Escola: E. M. Marechal Mascarenhas de Moraes		16 – Endereço: Rua Cel. João de Alvarenga Cintra, (antiga rua Birigui), s/nº - Nova Iguaçu – Rio de Janeiro	
17 – Data do Mês	18 – Dia da Semana	19 – Horário	20 – Assinatura
<i>06/12/2014</i>	<i>Sábado</i>	<i>09:00 às 16:00</i>	<i>Beá Maria de Castro Belém</i>
<i>13/12/2014</i>	<i>Sábado</i>	<i>09:00 às 16:00</i>	<i>Beá Maria de Castro Belém</i>
		às	
		às	
		às	
		às	
		às	
		às	
		às	
		às	
		às	
		às	
		às	
21 – Recibo Recebi da Unidade Executora, identificada no Bloco 1, a importância de (inclusive, por extenso) R\$ <u>80,00</u> (<i>oitenta reais</i>), mediante o cheque nominal nº <u>850561</u> , do Banco do Brasil (001), a título de ressarcimento de despesas com transporte e alimentação na realização de serviço voluntário referente a atividades de aprendizagem, culturais e artísticas, esportivas e de lazer, de direitos humanos, de meio ambiente, de inclusão digital e de saúde e sexualidade, voltadas à Educação Integral, em escolas públicas definidas em Resolução do Conselho Deliberativo do Fundo Nacional de Desenvolvimento da Educação, que dispõe, anualmente, sobre os processos de adesão e habilitação e as formas de execução e prestação de contas do Programa Dinheiro Direto na Escola (PDDE).			
BLOCO 4 – AUTENTICAÇÃO			
Nova Iguaçu, <u>13/12/2014</u> Local e Data		<u>Beá Maria de Castro Belém</u> Assinatura do Monitor	

327

FNDE

RB 098

FUNDO NACIONAL DE DESENVOLVIMENTO DA EDUCAÇÃO
PDDE/FEFS

2015 / 004219

RECIBO DE RESSARCIMENTO MENSAL DE DESPESAS COM TRANSPORTE E ALIMENTAÇÃO

BLOCO 1 – IDENTIFICAÇÃO DA UNIDADE EXECUTORA			
1 – Razão Social A.P.M. E. M. Marechal Mascarenhas de Moraes		2 – CNPJ 02.490.801/0001-08	
		3 – Mês/Ano <i>Dez. 2014</i>	
4 – Endereço <i>Rua Cel. João de Alvarenga Cintra, (antiga rua Birigui), s/nº</i>		5 – Município Nova Iguaçu	
		6 – UF RJ	
BLOCO 2 – IDENTIFICAÇÃO DO MONITOR			
7 – Nome <i>Renata de Castro Belém</i>		8 – CPF <i>105 934 097 60</i>	9 – RG <i>13240416-1</i>
		10 – UF RJ	
11 – Endereço <i>Rua Laimorah Pneuira Santos</i>	12 – Telefone <i>26981660</i>	13 – Município <i>Nova Iguaçu</i>	
		14 – UF RJ	
BLOCO 3 – TRABALHO REALIZADO			
1 – Escola: E. M. Marechal Mascarenhas de Moraes		16 – Endereço: Rua Cel. João de Alvarenga Cintra, (antiga rua Birigui), s/nº - Nova Iguaçu – Rio de Janeiro	
17 – Data do Mês	18 – Dia da Semana	19 – Horário	20 – Assinatura
<i>06/12/2014</i>	<i>Sábado</i>	<i>09:00 às 16:00</i>	<i>Renata de Castro Belém</i>
<i>13/12/2014</i>	<i>Sábado</i>	<i>09:00 às 16:00</i>	<i>Renata de Castro Belém</i>
		às	
		às	
		às	
		às	
		às	
		às	
		às	
		às	
		às	
		às	
		às	
		às	
		às	
		às	
21 – Recibo Recebi da Unidade Executora, identificada no Bloco 1, a importância de (inclusive, por extenso) R\$ <u>12000</u> (<u>doze mil reais</u>), mediante o cheque nominal nº <u>850562</u> , do Banco do Brasil (001), a título de ressarcimento de despesas com transporte e alimentação na realização de serviço voluntário referente a atividades de aprendizagem, culturais e artísticas, esportivas e de lazer, de direitos humanos, de meio ambiente, de inclusão digital e de saúde e sexualidade, voltadas à Educação Integral, em escolas públicas definidas em Resolução do Conselho Deliberativo do Fundo Nacional de Desenvolvimento da Educação, que dispõe, anualmente, sobre os processos de adesão e habilitação e as formas de execução e prestação de contas do Programa Dinheiro Direto na Escola (PDDE).			
BLOCO 4 – AUTENTICAÇÃO			
Nova Iguaçu, <u>13/12/2014</u> Local e Data		<u>Renata de Castro Belém</u> Assinatura do Monitor	

RECIBO DE RESSARCIMENTO MENSAL DE DESPESAS COM TRANSPORTE E ALIMENTAÇÃO

BLOCO 1 – IDENTIFICAÇÃO DA UNIDADE EXECUTORA			
1 – Razão Social A.P.M. E. M. Marechal Mascarenhas de Moraes		2 – CNPJ 02.490.801/0001-08	
		3 – Mês/Ano <i>Dez 2014</i>	
4 – Endereço Rua Cel. João de Alvarenga Cintra, (antiga rua Birigui), s/nº		5 – Município Nova Iguaçu	
6 – UF RJ			
BLOCO 2 – IDENTIFICAÇÃO DO MONITOR			
7 – Nome <i>Mariana Pereira Corrêa Silva</i>		8 – CPF <i>091939687-95</i>	
		9 – RG <i>13070147-7</i>	
		10 – UF RJ	
11 – Endereço <i>Rua Cap. Deodoro de G. Ribeiro</i>		12 – Telefone <i>987541978</i>	
		13 – Município <i>Nova Iguaçu</i>	
		14 – UF RJ	
BLOCO 3 – TRABALHO REALIZADO			
1 – Escola: M. Marechal Mascarenhas de Moraes		16 – Endereço: Rua Cel. João de Alvarenga Cintra, (antiga rua Birigui), s/nº - Nova Iguaçu – Rio de Janeiro	
17 – Data do Mês	18 – Dia da Semana	19 – Horário	20 – Assinatura
<i>06/12/2014</i>	<i>Sábado</i>	<i>13:00 às 16:00</i>	<i>Mariana Pereira e. Silva</i>
<i>13/12/2014</i>	<i>Sábado</i>	<i>13:00 às 16:00</i>	<i>Mariana Pereira e. Silva</i>
		às	
		às	
		às	
		às	
		às	
		às	
		às	
		às	
		às	
		às	
		às	
		às	
21 – Recibo Recebi da Unidade Executora, identificada no Bloco 1, a importância de (inclusive, por extenso) R\$ <u>4000</u> (<u>quarenta reais</u>), mediante o cheque nominal nº <u>850563</u> , do Banco do Brasil (001), a título de ressarcimento de despesas com transporte e alimentação na realização de serviço voluntário referente a atividades de aprendizagem, culturais e artísticas, esportivas e de lazer, de direitos humanos, de meio ambiente, de inclusão digital e de saúde e sexualidade, voltadas à Educação Integral, em escolas públicas definidas em Resolução do Conselho Deliberativo do Fundo Nacional de Desenvolvimento da Educação, que dispõe, anualmente, sobre os processos de adesão e habilitação e as formas de execução e prestação de contas do Programa Dinheiro Direto na Escola (PDDE).			
BLOCO 4 – AUTENTICAÇÃO			
Nova Iguaçu, <u>13/12/2014</u> Local e Data		<u>Mariana Pereira e. Silva</u> Assinatura do Monitor	

RECIBO DE RESSARCIMENTO MENSAL DE DESPESAS COM TRANSPORTE E ALIMENTAÇÃO

BLOCO 1 – IDENTIFICAÇÃO DA UNIDADE EXECUTORA			
1 – Razão Social A.P.M. E. M. Marechal Mascarenhas de Moraes		2 – CNPJ 02.490.801/0001-08	
		3 – Mês/Ano <i>Dez 12014</i>	
4 – Endereço Rua Cel. João de Alvarenga Cintra, (antiga rua Birigui), s/nº		5 – Município Nova Iguaçu	
		6 – UF RJ	
BLOCO 2 – IDENTIFICAÇÃO DO MONITOR			
7 – Nome <i>Jose Francisco Santos Neto</i>		8 – CPF <i>08024417774</i>	
		9 – RG <i>113122717</i>	
10 – UF RJ			
11 – Endereço <i>Rua Francisco Ferreira nº53</i>		12 – Telefone <i>99555-4683</i>	
		13 – Município <i>Nova Iguaçu</i>	
		14 – UF RJ	
BLOCO 3 – TRABALHO REALIZADO			
15 – Escola: M. Marechal Mascarenhas de Moraes		16 – Endereço: Rua Cel. João de Alvarenga Cintra, (antiga rua Birigui), s/nº - Nova Iguaçu – Rio de Janeiro	
17 – Data do Mês	18 – Dia da Semana	19 – Horário	20 – Assinatura
<i>06/12/2014</i>	<i>Sábado</i>	<i>09:00 às 12:00</i>	<i>[Assinatura]</i>
<i>13/12/2014</i>	<i>Sábado</i>	<i>09:00 às 12:00</i>	<i>[Assinatura]</i>
		às	
		às	
		às	
		às	
		às	
		às	
		às	
		às	
		às	
		às	
		às	
		às	
		às	
		às	
		às	
		às	
21 – Recibo Recebi da Unidade Executora, identificada no Bloco 1, a importância de (inclusive, por extenso) R\$ <i>40,00</i> (<i>quarenta reais</i>), mediante o cheque nominal nº <i>850564</i> , do Banco do Brasil (001), a título de ressarcimento de despesas com transporte e alimentação na realização de serviço voluntário referente a atividades de aprendizagem, culturais e artísticas, esportivas e de lazer, de direitos humanos, de meio ambiente, de inclusão digital e de saúde e sexualidade, voltadas à Educação Integral, em escolas públicas definidas em Resolução do Conselho Deliberativo do Fundo Nacional de Desenvolvimento da Educação, que dispõe, anualmente, sobre os processos de adesão e habilitação e as formas de execução e prestação de contas do Programa Dinheiro Direto na Escola (PDDE).			
BLOCO 4 – AUTENTICAÇÃO			
Nova Iguaçu, <i>13</i> / <i>12</i> / <i>2014</i>		<i>Jose Francisco Santos Neto</i> Assinatura do Monitor	
Local e Data			

RECIBO DE RESSARCIMENTO MENSAL DE DESPESAS COM TRANSPORTE E ALIMENTAÇÃO

BLOCO 1 – IDENTIFICAÇÃO DA UNIDADE EXECUTORA			
1 – Razão Social A.P.M. E. M. Marechal Mascarenhas de Moraes		2 – CNPJ 02.490.801/0001-08	
		3 – Mês/Ano <i>Out. 12014</i>	
4 – Endereço Rua Cel. João de Alvarenga Cintra, (antiga rua Birigui), s/nº		5 – Município Nova Iguaçu	
		6 – UF RJ	
BLOCO 2 – IDENTIFICAÇÃO DO MONITOR			
7 – Nome <i>Virgínia Maria da S. Amaro</i>		8 – CPF <i>505934207-72</i>	
		9 – RG <i>03.646.6734</i>	
		10 – UF RJ	
11 – Endereço <i>Rua Arquides nº 16</i>		12 – Telefone <i>968 12 1161</i>	
		13 – Município <i>Nova Iguaçu</i>	
		14 – UF RJ	
BLOCO 3 – TRABALHO REALIZADO			
Escola: c. M. Marechal Mascarenhas de Moraes		16 – Endereço: Rua Cel. João de Alvarenga Cintra, (antiga rua Birigui), s/nº - Nova Iguaçu – Rio de Janeiro	
17 – Data do Mês	18 – Dia da Semana	19 – Horário	20 – Assinatura
<i>06/12/2014</i>	<i>Sábado</i>	<i>09:00 às 12:00</i>	<i>Virgínia M. da S. Amaro</i>
<i>13/12/2014</i>	<i>Sábado</i>	<i>09:00 às 12:00</i>	<i>Virgínia M. da S. Amaro</i>
		às	
		às	
		às	
		às	
		às	
		às	
		às	
		às	
		às	
		às	
		às	
		às	
		às	
21 – Recibo Recebi da Unidade Executora, identificada no Bloco .1, a importância de (inclusive, por extenso) R\$ <u>40,00</u> (<i>quarenta reais</i>), mediante o cheque nominal nº <u>350565</u> , do Banco do Brasil (001), a título de ressarcimento de despesas com transporte e alimentação na realização de serviço voluntário referente a atividades de aprendizagem, culturais e artísticas, esportivas e de lazer, de direitos humanos, de meio ambiente, de inclusão digital e de saúde e sexualidade, voltadas à Educação Integral, em escolas públicas definidas em Resolução do Conselho Deliberativo do Fundo Nacional de Desenvolvimento da Educação, que dispõe, anualmente, sobre os processos de adesão e habilitação e as formas de execução e prestação de contas do Programa Dinheiro Direto na Escola (PDDE).			
BLOCO 4 – AUTENTICAÇÃO			
Nova Iguaçu, <u>13/12/2014</u> .		<i>Virgínia M. da S. Amaro</i> Assinatura do Monitor	
Local e Data			

332
SBB



FUNDO NACIONAL DE DESENVOLVIMENTO DA EDUCAÇÃO
PDDE/EDUCAÇÃO INTEGRAL

R.B 103
2015 / 004219

RECIBO DE RESSARCIMENTO MENSAL DE DESPESAS COM TRANSPORTE E ALIMENTAÇÃO

BLOCO 1 – IDENTIFICAÇÃO DA UNIDADE EXECUTORA		
1 – Razão Social A.P.M. E. M. Marechal Mascarenhas de Moraes	2 – CNPJ 02.490.801/0001-08	3 – Mês/Ano <i>Dezembro</i> /2014
4 – Endereço Rua Cel. João de Alvarenga Cintra, (antiga rua Birigui), s/nº	5 – Município Nova Iguaçu	6 – UF RJ

BLOCO 2 – IDENTIFICAÇÃO DO MONITOR			
7 – Nome <i>Denate Bastos Silveira</i>	8 – CPF <i>080.255.317-67</i>	9 – RG <i>5128650</i>	10 – UF <i>RJ</i>
11 – Endereço <i>Rua Capitão Damasceno nº 399</i>	12 – Telefone <i>7759-9619</i>	13 – Município <i>Duque Caxias</i>	14 – UF <i>RJ</i>

BLOCO 3 – TRABALHO REALIZADO	
15 – Escola: E. M. Marechal Mascarenhas de Moraes	16 – Endereço: Rua Cel. João de Alvarenga Cintra, (antiga rua Birigui), s/nº - Nova Iguaçu – Rio de Janeiro

17 – Data do Mês	18 – Dia da Semana	19 – Horário	20 – Assinatura
<i>27/10/2014</i>	<i>segunda-feira</i>	<i>09:00h às 14:00h</i>	<i>[Assinatura]</i>
<i>29/10/2014</i>	<i>quarta-feira</i>	<i>09:30h às 14:30h</i>	<i>[Assinatura]</i>
<i>03/11/2014</i>	<i>segunda-feira</i>	<i>09:00h às 14:00h</i>	<i>[Assinatura]</i>
<i>05/11/2014</i>	<i>quarta-feira</i>	<i>09:30h às 14:30h</i>	<i>[Assinatura]</i>
<i>10/11/2014</i>	<i>segunda-feira</i>	<i>09:00h às 14:00h</i>	<i>[Assinatura]</i>
<i>12/11/2014</i>	<i>quarta-feira</i>	<i>09:30h às 14:30h</i>	<i>[Assinatura]</i>
<i>17/11/2014</i>	<i>segunda-feira</i>	<i>09:00h às 14:00h</i>	<i>[Assinatura]</i>
<i>19/11/2014</i>	<i>quarta-feira</i>	<i>09:30h às 14:30h</i>	<i>[Assinatura]</i>
		às	
		às	
		às	
		às	
		às	
		às	

21 – Recibo
Recebi, da Unidade Executora, identificada no Bloco 1, a importância de (inclusive, por extenso) R\$ 400,00 (Quatrocentos reais), mediante o cheque nominal nº 850567, do Banco do Brasil (001), a título de ressarcimento de despesas com transporte e alimentação na realização de serviço voluntário referente a atividades de aprendizagem, culturais e artísticas, esportivas e de lazer, de direitos humanos, de meio ambiente, de inclusão digital e de saúde e sexualidade, voltadas à Educação Integral, em escolas públicas definidas em Resolução do Conselho Deliberativo do Fundo Nacional de Desenvolvimento da Educação, que dispõe, anualmente, sobre os processos de adesão e habilitação e as formas de execução e prestação de contas do Programa Dinheiro Direto na Escola (PDDE).

BLOCO 4 – AUTENTICAÇÃO	
Nova Iguaçu, <u>17, 12, 2014</u> Local e Data	<u>[Assinatura]</u> Assinatura do Monitor

Data de Recebimento

Identificação e Assinatura do Recebedor

2015 / 004219

OLIVERTEC

**OLIVERTEC COMERCIO E SERVICOS
LTDA**

Rua Pedrosa Lins, 005
LOJA - CENTRO
Nova Iguaçu / RJ
26250-070

Fone/Fax: 21 2667 7274

DANFE

Documento Auxiliar da
Nota Fiscal Eletrônica

Saída: 1
Entrada: 0
Nº 000.001.051
Série 002
Folha 1/1

Controle do Fisco



Chave de Acesso
3314 0103 2650 5700 0100 5500 2000 0010 5110 0001 0517

Consulta de autenticidade do portal nacional da NF-e
www.nfe.fazenda.gov.br/portal ou no site da Sefaz autorizadora

Protocolo de Autorização
333140002932294 - 08/01/2014 15:58:20

Natureza da Operação
Venda a prazo

Inscrição Estadual
75871163

Inscrição Estadual Sub. Tributária

CNPJ
03.265.057/0001-00

DESTINATÁRIO / REMETENTE

Nome / Razão Social
A.P.M. EM MASCARENHAS DE MORAES

CNPJ / CPF
02.490.801/0001-08

Data de Emissão
08/01/2014

Endereço
Rua BIRIGUI, S/N

Bairro / Distrito
ST EUGENIA

CEP
26285-620

Data de Saída / Entrada
08/01/2014

Município
Nova Iguaçu

Fone / Fax
9922 2017

UF
RJ

Inscrição Estadual
ISENTO

Hora de Saída / Entrada
15:51:54

FATURA

Nº Dup.	Vencimento	Valor	Nº Dup.	Vencimento	Valor	Nº Dup.	Vencimento	Valor	Nº Dup.	Vencimento	Valor	Nº Dup.	Vencimento	Valor
X001051A	02/02/2014	300,00												

CÁLCULO DOS IMPOSTOS

Base de Cálculo do ICMS	Valor do ICMS	Base de Calc. de ICMS Substituição	Valor do ICMS Substituição	Valor Total dos Produtos
0,00	0,00	0,00	0,00	300,00
Valor do Frete	Valor do Seguro	Desconto	Outras Despesas Acessórias	Valor do IPI
0,00	0,00	0,00	0,00	0,00
				Valor Total da Nota
				300,00

TRANSPORTADOR / VOLUMES TRANSPORTADOS

Razão Social OLIVERTEC COMERCIO E SERVICOS LTDA	Frete por Conta 9 - Sem Frete	Código ANTT	Placa Veículo	UF	CNPJ / CPF 03 265.057/0001-00
Endereço RUA BARAO DE TINGUA 385 - CENTRO	Município NOVA IGUAÇU		UF	Inscrição Estadual RJ 75871163	
Quantidade 1	Espécie CAIXA	Marca VARIAS	Numeração 1	Peso Bruto	Peso Líquido

DADOS DOS PRODUTOS

Cod Prod.	Descrição do Produto	NCM/SH	CST CSOSN	CFOP	Unid.	Quantidade	Vlr. Unit.	Vlr. Total	BC Icms	Vlr Icms	Vlr IPI	Aliq Icms	Aliq IPI
00126	TONER SHARP ORIGINAL AL1000/1530/1645 220G	37079021	0102	5102	UN	2,0000	120,0000	240,00	0,00	0,00	0,00	0,00	0,00
01182	CHIP SHARP AR-208	84439960	0102	5102	UN	1,0000	60,0000	60,00	0,00	0,00	0,00	0,00	0,00

DADOS ADICIONAIS

Informações Complementares
DOC EMITIDO P/ME OU EPP OPTANTE P/SIMPLES NACIONAL PERMITE APROVEITAMENTO CREDITO ICMS VALOR R\$ 0.00 CORRESPONDENTE ALIQUOTA DE 0,00 %. NOS TERMOS DO ART. 23 DA LC 123/2006

Informações Adicionais ao Fisco

02490801/0001-08

Assoc. de Pais e Mestres da E. M.
Mel. Mascarenhas de Moraes

Rua Birigul, s/nº
Santa Eugênia - CEP 26210-000
NOVA IGUAÇU - RJ

Atestamos que o material constante do presente documento, foi recebido em condições para o Serviço Público Municipal.

Marcelle Braga Rosa
Assinatura

Ass. Adm. 13/711.666-8
Cargo / Matrícula

Roberto Opereiro Pereira
Assinatura

Prof.ª D. / 101096.6546
Cargo / Matrícula

03 265.057/0001-00

OLIVERTEC COMERCIO E
SERVICOS LTDA-ME

Rua Pedrosa Lins nº 05

Bairro da Luz - CEP. 26.260-570

NOVA IGUAÇU-RJ.

Recebi da A.P.M., da E.M. Mel. Mascarenhas de Moraes
a importância de R\$. 300,00 (trezentos reais)

paga através do cheque nº 850451, de 08/01/2014
da Agência Nº 0031-7, do Banco do Brasil.

Victor Hugo Vianna de Oliveira
Assinatura

Bens adquiridos com
Recursos do FNDE PDDE / mais
Educação 2014.

Data de Recebimento

Identificação e Assinatura do Recebedor

OLIVERTEC

OLIVERTEC COMERCIO E SERVICOS
LTDA

Rua Pedrosa Lins, 005
LOJA - CENTRO
Nova Iguaçu / RJ
26250-070

Fone/Fax: 21 2667 7274

DANFE

Documento Auxiliar da
Nota Fiscal Eletrônica

Saida: 1
Entrada: 0
Nº 000.001.052
Série 002
Folha 1/1

Controle do Fisco

2015/004219



Chave de Acesso

3314 0103 2650 5700 0100 5500 2000 0010 5210 0001 0522

Consulta de autenticidade do portal nacional da NF-e
www.nfe.fazenda.gov.br/portal ou no site da Sefaz autorizadora

Protocolo de Autorização

333140002932592 - 08/01/2014 15:58:50

Natureza da Operação

Venda a prazo

Inscrição Estadual
75871163

Inscrição Estadual Sub. Tributária

CNPJ

03.265.057/0001-00

DESTINATÁRIO / REMETENTE

Nome / Razão Social

A.P.M. EM MASCARENHAS DE MORAES

CNPJ / CPF

02.490.801/0001-08

Data de Emissão

08/01/2014

Endereço

Rua BIRIGUI, S/N

Bairro / Distrito

ST EUGENIA

CEP

26285-620

Data de Saída / Entrada

08/01/2014

Município

Nova Iguaçu

Fone / Fax

9922 2017

UF

RJ

Inscrição Estadual

ISENTO

Hora de Saída / Entrada

15:54:24

FATURA

Nº Dup.	Vencimento	Valor	Nº Dup.	Vencimento	Valor	Nº Dup.	Vencimento	Valor	Nº Dup.	Vencimento	Valor	Nº Dup.	Vencimento	Valor
X001052A	02/02/2014	423,00												

CÁLCULO DOS IMPOSTOS

Base de Cálculo do ICMS	0,00	Valor do ICMS	0,00	Base de Calc. de ICMS Substituição	0,00	Valor do ICMS Substituição	0,00	Valor Total dos Produtos	423,00		
Valor do Frete	0,00	Valor do Seguro	0,00	Desconto	0,00	Outras Despesas Acessórias	0,00	Valor do IPI	0,00	Valor Total da Nota	423,00

TRANSPORTADOR / VOLUMES TRANSPORTADOS

Razão Social

OLIVERTEC COMERCIO E SERVICOS LTDA

Frete por Conta

9 - Sem Frete

Código ANTT

Placa Veículo

UF

CNPJ / CPF

03.265.057/0001-00

Endereço

RUA BARAO DE TINGUA 385 - CENTRO

Município

NOVA IGUAÇU

UF

Inscrição Estadual

RJ 75871163

Quantidade

1

Espécie

CAIXA

Marca

VARIAS

Numeração

1

Peso Bruto

Peso Líquido

DADOS DOS PRODUTOS

Cod Prod.	Descrição do Produto	NCM/SH	CST CSOSN	CFOP	Unid.	Quantidade	Vir. Unit.	Vir. Total	BC Icms	Vir Icms	Vir IPI	Aliq Icms	Aliq IPI
00063	CILINDRO SHARP AL-1000/1530/1645	84439932	1102	5102	UN	1,0000	290,0000	290,00	0,00	0,00	0,00	0,00	0,00
00085	LAMINA DE LIMPEZA SHARP AL-1000	84439939	0102	5102	UN	1,0000	120,0000	120,00	0,00	0,00	0,00	0,00	0,00
01304	LIMPADOR PARA QUADRO BRANCO	85233232	0102	5102	UN	1,0000	13,0000	13,00	0,00	0,00	0,00	0,00	0,00

DADOS ADICIONAIS

Informações Complementares

DOC EMITIDO P/ME OU EPP OPTANTE P/SIMPLES NACIONAL PERMITE APROVEITAMENTO CREDITO ICMS VALOR R\$ 0,00 CORRESPONDENTE ALIQUOTA DE 0,00 %. NOS TERMOS DO ART. 23 DA LC 123/2006

Informações Adicionais ao Fisco

Bens adquiridos com
Recursos do FNDE PDE/mas
Educação 2014.

02490801/0001-08

Assoc. do Paço Mostarda E M.
Mal. Mascarenhas de Moraes

Rua Birigul, s/n°
Santa Eugênia - CEP 26210-000
NOVA IGUAÇU - RJ

03 265.057/0001-00

OLIVERTEC COMERCIO E
SERVICOS LTDA-ME

Rua Pedrosa Lins nº 05
Bairro da Luz - CEP. 26.260-570

NOVA IGUAÇU-RJ.

Recebi da A.P.M. , da E.M. Mal. Mascarenhas de Moraes
a importância de R\$ 423,00..... (quatrocentos e vinte e três reais)
paga através do cheque nº 850461..... de 03/02/2014
da Agência Nº 0061-7, do Banco do Brasil.
Victor Hugo Viana de Oliveira
Assinatura

Atestamos que o material constante do presente
documento, foi recebido em condições para o Serviço
Público Municipal.
Selma S. S. Ruzi Assinatura O.P. 1/101682880.0 Cargo/Matricula
Jamyl dos Santos Roca Assinatura P-II - 10/6979835 Cargo/Matricula

Recebemos de OLIVERTEC COMERCIO E SERVICOS LTDA os Produtos constantes na Nota Fiscal indicada ao lado

NF-e
Nº 000.001.070
Série: 002

Data de Recebimento

Identificação e Assinatura do Recebedor

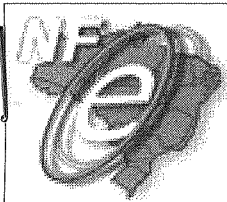

OLIVERTEC

OLIVERTEC COMERCIO E SERVICOS LTDA

Rua Pedrosa Lins, 005
 LOJA - CENTRO
 Nova Iguaçu / RJ
 26250-070

Fone/Fax: 21 2667 7274

DANFE

Documento Auxiliar da
 Nota Fiscal Eletrônica

Saída: 1
 Entrada: 0

Nº 000.001.070

Série 002
 Folha 1/1

Controle do Fisco



Chave de Acesso

3314 0203 2650 0100 5500 2000 0010 7010 0001 0702

Consulta de autenticidade do portal nacional da NF-e
www.nfe.fazenda.gov.br/portal ou no site da Sefaz Autorizadora

Natureza da Operação

Venda a prazo

Protocolo de Autorização

333140020650353 - 13/02/2014 11:52:05

Inscrição Estadual

75871163

Inscrição Estadual Sub. Tributária

CNPJ

03.265.057/0001-00

DESTINATÁRIO / REMETENTE

Nome / Razão Social

A.P.M. EM MASCARENHAS DE MORAES

CNPJ / CPF

02.490.801/0001-08

Data de Emissão

13/02/2014

Endereço

Rua BIRIGUI, S/N

Bairro / Distrito

ST. EUGENIA

CEP

26285-620

Data de Saída / Entrada

13/02/2014

Município

Nova Iguaçu

Fone / Fax

9922 2017

UF

RJ

Inscrição Estadual

ISENTO

Hora de Saída / Entrada

11:38:16

FATURA

Nº Dup.	Vencimento	Valor	Nº Dup.	Vencimento	Valor	Nº Dup.	Vencimento	Valor	Nº Dup.	Vencimento	Valor	Nº Dup.	Vencimento	Valor
X001070A	14/03/2014	120,00												

CÁLCULO DOS IMPOSTOS

Base de Cálculo do ICMS	0,00	Valor do ICMS	0,00	Base de Calc. de ICMS Substituição	0,00	Valor do ICMS Substituição	0,00	Valor Total dos Produtos	120,00	
Valor do Frete	0,00	Valor do Seguro	0,00	Desconto	0,00	Outras Despesas Acessórias	0,00	Valor do IPI	0,00	
									Valor Total da Nota	120,00

TRANSPORTADOR / VOLUMES TRANSPORTADOS

Razão Social	OLIVERTEC COMERCIO E SERVICOS LTDA	Frete por Conta	9 - Sem Frete	Código ANTT		Placa Veículo		UF	RJ	CNPJ / CPF	03.265.057/0001-00
Endereço	RUA BARAO DE TINGUA 385 - CENTRO	Município	NOVA IGUAÇU	Inscrição Estadual	75871163						
Quantidade	1	Espécie	CAIXA	Marca	VARIAS	Numeração	1	Peso Bruto		Peso Líquido	

DADOS DOS PRODUTOS

Cod Prod.	Descrição do Produto	NCM/SH	CST CSOSN	CFOP	Unid.	Quantidade	Vir. Unit.	Vir. Total	BC Icms	Vir Icms	Vir IPI	Aliq Icms	Aliq IPI
00128	TONER HP 1020 / P 1005 -1006 RECARGA ORIGINAL	37079021	0102	5102	UN	1,0000	120,0000	120,00	0,00	0,00	0,00	0,00	0,00

DADOS ADICIONAIS

Informações Complementares
 DOC. EMITIDO P/ME OU EPP OPTANTE P/SIMPLES NACIONAL PERMITE APROVEITAMENTO CREDITO ICMS VALOR R\$ 0,00 CORRESPONDENTE ALIQUOTA DE 0,00 %, NOS TERMOS DO ART. 23 DA LC 123/2006

Informações Adicionais ao Fisco

02490801-0001-08

02490801/0001-08
Assoc. de Pais e Mestres da E. M.
Mal. Mascarenhas de Moraes
Rua Birigui, nº 10
Santa Eugênia - CEP 26210-000
NOVA IGUAÇU - RJ

Atestamos que o material constante do presente documento, foi recebido em condições para o Serviço Público Municipal.

[Signature]
Cargo / Matrícula
P.II 10/706.532-2

[Signature]
Cargo / Matrícula
P.II 10/696.849-2

02490801/0001-08
Assoc. de Pais e Mestres da E. M.
Mal. Mascarenhas de Moraes
Rua Birigui, nº 10
Santa Eugênia - CEP 26210-000
NOVA IGUAÇU - RJ

Recebi da A.P.M., da E.M. Mal. Mascarenhas de Moraes a importância de R\$ 1.200,00 (cento e vinte reais) paga através do cheque nº 850462 de 13/02/2014 da Agência nº 003, do Banco do Brasil.

[Signature]
Assinatura

Bens adquiridos com Recursos do FNDE PDDE/mês Educação 2014

02490801/0001-08

Assoc de Ptes e Mascarenhas de E. M
Mal Pasceiro - Rua da M. 17001
Rua Edison, s/nº
Santa Eugênia - CEP 26210-009
NOVA IGUAÇU - RJ

RECEBEMOS

Rio de Janeiro, 17 de 02 de 2014
PARSO PAPELARIA LTDA

RECEBEMOS
da PARSO PAPELARIA LTDA
o valor de R\$ 850,46
em favor de MAL PASCEIRO
Associação de Pais e Mães
da Escola Municipal
de Santa Eugênia
em conformidade com o
cheque nº 850463
de 17/02/2014
emitido por MAL PASCEIRO
Associação de Pais e Mães
da Escola Municipal
de Santa Eugênia

Bens adquiridos com
Recursos do FINEP
de 2014

Recebi da A.P.M., da E.M. Mal Mascarenhas de Moraes
a importância de R\$. 3.434,48. (Três mil, quatrocentos e oitenta e oito
e quatrocentos e oitenta e oito reais e oitenta e oito centavos...)
paga através do cheque nº 850463 de 17/02/2014
da Agência nº 008147, do Banco do Brasil.

Assinatura

Atestamos que o material constante do presente
documento, foi recebido em condições para o Serviço
Público Municipal.

Valquiria de C.F. de Moura

Assinatura

PTI 13/208.804-0

Cargo / Matrícula

Assinatura

RT 93/308.692-1

Assinatura

Cargo / Matrícula

PARCO PAPELARIA LTDA

AV. DONA TEREZA CRISTINA, QD 07 LT 01 58 PARTE

CHACARAS RIO PETROPOLIS - DUQUE DE CAXIAS - RJ

CEP: 25.230-480 FONE: (21) 3878-8859

NATUREZA DA OPERAÇÃO

VENDAS DE MERCADORIA

INSCRIÇÃO ESTADUAL

78286318

INSCRIÇÃO ESTADUAL SUBST. TRIBUTÁRIA

CNPJ

05.214.053/0018-77

DADOS DA NF-e

PROTOCOLO DE AUTORIZAÇÃO DE USO
3314002106450 18/02/2014 21:55:42

DANTE
DOCUMENTO AUXILIAR
DA NOTA FISCAL
ELETRÔNICA

0 - ENTRADA
1 - SAIDA

22804

SERIE 2

FOLHA 2 / 3

CHAVE DE ACESSO
3314002106450 18/02/2014 21:55:42

Consultar a Nota Fiscal de autenticidade no portal nacional da NF-e
www.nfe.fazenda.gov.br/portal ou no site da Sefaz Autorizadora

DADOS DO PRODUTO/SERVICOS

CÓD. PROD.	DESCRIÇÃO DOS PRODUTOS	NCM/SH	C.S.T.	CFOP	UN.	QUANT.	V. UNITÁRIO	V. TOTAL	BC-ICMS	V. ICMS	ALÍQUOTAS ICMS	V. IPI
232900	COLA CBRILHO 25GRS 6 CORES SORTIDO ATACADO - CAIXA UNID - KIT	35069120	020	5102	CX	20.0000	4.6900	93.80	64.18	12.19	19.00	
95054	COLA COLORIDA 6 CORES ATACADO - CAIXA UNID - KIT	35069120	020	5102	CX	20.0000	2.9600	59.20	40.51	7.70	19.00	
162185	COLA EM BASTAO KIT 40GRS REF GL040 ATACADO - PCT C12 - KIT	35061090	220	5102	PC	1.0000	15.6200	15.62	10.69	2.03	19.00	
95045	COLA ISOPOR 90GRS ATACADO - PCT C6 - KIT	35069120	020	5102	PC	2.0000	9.6900	19.38	13.26	2.52	19.00	
95040	COLA PLASTICA 40GRS KIT ATACADO - PCT C6 - KIT	35069120	020	5102	PC	4.0000	2.7200	10.88	7.44	1.41	19.00	
233382	CONJUNTO KIT COMPLETO P/ PING-PONG ATACADO - PCT UNID - CIANE	95065900	020	5102	PC	2.0000	7.5000	15.00	10.26	1.95	19.00	
113714	DIARIO DE CLASSE MENSAL ATACADO - PCT C20 - PACHECO	48201000	020	5102	PC	1.0000	64.1000	64.10	43.86	8.33	19.00	
344089	ESTERINHA ESCOLAR 47X500 SORTIDA ATACADO - PCT C20 - YOSHIMURA	46012900	020	5102	PC	2.0000	130.0000	260.00	177.89	33.80	19.00	
27117	EIQUETA ESCOLAR CTARJA (5,3X7,6CM) C/8 ATACADO - PCT C24 - ARTPEL	48211000	020	5102	PC	2.0000	4.1700	8.34	5.71	1.08	19.00	
112331	EXTRATOR DE GRAMPO ZINCADO REF:176 ATACADO - CAIXA C12 - CARBRINK	83059000	020	5102	CX	1.0000	5.0000	5.00	3.42	0.65	19.00	
2652	FACA ESTILETE LARGA KIT SX-10 R.16031464 ATACADO - CAIXA C12 - KIT	82119390	220	5102	CX	1.0000	10.7800	10.78	7.38	1.40	19.00	
357248	FITA ADESIVA 12X10 POLISIL COLOR SORTIDO ATACADO - POTE C72 - ADELBRAS	39191000	220	5102	PT	1.0000	31.8900	31.89	21.82	4.15	19.00	
331670	FITA ADESIVA 12X30 DUPLA FACE KIT R.24299-04 ATACADO - PCT C6 - KIT	39191000	020	5102	PC	2.0000	26.20	26.20	17.93	3.41	19.00	
265910	FITA ADESIVA 24X30 QUALIDADE TRANSPARENTE ATACADO - PCT C3 - ADELBRAS	39191000	020	5102	PC	2.0000	10.2000	20.40	18.27	3.47	19.00	
265914	FITA DEMARCAÇÃO DE SOLO 48X14 AMARELA ATACADO - IND UNID - ADELBRAS	39191000	020	5102	UN	2.0000	8.9000	17.80	13.1000	4.15	19.00	
111422	FITA DEMARCAÇÃO DE SOLO 48X14 AZUL ATACADO - IND UNID - ADELBRAS	39191000	020	5102	UN	2.0000	10.2000	20.40	13.96	2.65	19.00	
4339	FITA PEMB. 48X45 QUALI TAPE TRANSPARENTE ATACADO - PCT C4 - ADELBRAS	39191000	020	5102	PC	5.0000	10.2000	20.40	13.96	2.65	19.00	
293468	FITILHO LISO 0,5MM 50 MTS SORTIDO ATACADO - PCT C10 - D GRAFIA	39191000	020	5102	PC	2.0000	8.9000	17.80	30.45	5.78	19.00	
311623	GIZAO DE CERA 12 CORES SORTIDO ATACADO - IND UNID - FABRICA DO FITILHO	54024800	020	5102	PC	2.0000	14.20	14.20	9.72	1.85	19.00	
1245	GLITER (POTE COM 2,5GRS) SORTIDO ATACADO - PCT C12 - KIT	34050000	020	5102	UN	1.0000	4.9900	4.99	3.41	0.65	19.00	
311774	GRAMPEADOR METALICO 206-CE-EP 12FLS REF:291.3301 ATACADO - CAIXA UNID - EAGLE	96099000	020	5102	PC	10.0000	19.9000	199.00	136.16	25.87	19.00	
160546	GRAMPEADOR METALICO CIS EM 7/20FLS PTAZUL R.18.8300 ATACADO - CAIXA UNID - CIS	32064990	220	5102	PC	4.0000	2.5000	10.00	6.84	1.30	19.00	
183122	GRAMPEADOR ROCAMBA 106 PREMIUM ATACADO - IND UNID - GRAM-SERV	84729040	220	5102	CX	2.0000	10.0500	20.10	13.75	2.61	19.00	
1137	GRAMPO 26/6 C/3000 COBREADO ATACADO - CAIXA UNID - BACCCHI	84729040	220	5102	CX	2.0000	47.2000	47.20	12.25	2.33	19.00	
291171	IMA MAGNETICO FASHION KIT C4 REF:TS5033 ATACADO - CARTELA UNID - KIT	84659400	020	5102	UN	1.0000	3.8000	3.80	32.29	6.14	19.00	
128837	LASTEX KIT N01 01 C/10MTS BRANCO ATACADO - PCT C10 - KIT	85051100	220	5102	CA	6.0000	2.9000	17.40	1.91	0.99	19.00	
120894	MARCA P/QUADRO BRANCO KIT PRO G-201 AZUL ATACADO - CAIXA C12 - KIT	55112000	220	5102	PC	2.0000	3.4800	6.96	4.76	2.26	19.00	
179348	MARCADOR P/QUADRO BRANCO KIT PRO G-201 PRETO ATACADO - CAIXA C12 - KIT	96082000	220	5102	CX	2.0000	7.9000	15.80	10.26	0.90	19.00	
179349	MARCADOR P/QUADRO BRANCO KIT PRO G-201 VERMELHO ATACADO - CAIXA C12 - KIT	96082000	220	5102	CX	2.0000	29.9700	59.94	41.01	7.79	19.00	
179350	MARCADOR P/QUADRO BRANCO KIT PRO G-201 VERMELHO ATACADO - CAIXA C12 - KIT	96082000	220	5102	CX	2.0000	29.9700	59.94	41.01	7.79	19.00	
173728	MARCADOR P/QUADRO BRANCO KIT PRO G-201 VERMELHO ATACADO - CAIXA C12 - PILOT	96082000	220	5102	CX	1.0000	62.9500	62.95	43.07	8.18	19.00	
5358	MASSA P/MODELAR SOFT COFO R. 07312 ATACADO - PCT C12 - ACRILEX	96082000	220	5102	CX	1.0000	27.6000	27.60	18.88	3.59	19.00	
94879	MASSA P/MODELAR SOFT COFO 150GR 101 VERDE ATACADO - IND UNID - ACRILEX	34070010	020	5102	UN	5.0000	14.30	71.50	9.92	1.88	19.00	
94896	MASSA P/MODELAR SOFT COFO 150GR 109 AZUL ATACADO - IND UNID - ACRILEX	34070010	020	5102	UN	5.0000	14.50	72.50	9.92	1.88	19.00	
94899	MASSA P/MODELAR SOFT COFO 150GR 109 AZUL ATACADO - IND UNID - ACRILEX	34070010	020	5102	UN	5.0000	14.50	72.50	9.92	1.88	19.00	
348473	PALITO DE PICOLE KY AMARELO ATACADO - PCT C100 - THEOTO	34070010	020	5102	UN	5.0000	14.50	72.50	9.92	1.88	19.00	
185470	PALITO DE PICOLE KY AMARELO ATACADO - PCT C100 - THEOTO	44219000	020	5102	UN	5.0000	14.50	72.50	9.92	1.88	19.00	
185469	PALITO DE PICOLE KY AZUL ATACADO - PCT C100 - THEOTO	44219000	020	5102	UN	5.0000	14.50	72.50	9.92	1.88	19.00	
185466	PALITO DE PICOLE KY VERMELHO ATACADO - PCT C100 - THEOTO	44219000	020	5102	UN	5.0000	14.50	72.50	9.92	1.88	19.00	
3394	PALITO DE PICOLE KY VERMELHO ATACADO - PCT C100 - THEOTO	44219000	020	5102	UN	5.0000	14.50	72.50	9.92	1.88	19.00	
189030	PALITO DE PICOLE THEOTO ATACADO - PCT C100 - THEOTO	44219000	020	5102	UN	5.0000	14.50	72.50	9.92	1.88	19.00	
59328	PALITO PARA CHURRASCO BAMBU ATACADO - PCT C50 - THEOTO	44219000	020	5102	PC	10.0000	1.6900	16.90	11.56	2.20	19.00	
59330	PAPEL CHAMEX A4 CORES 75GRS 500FLS AZUL ATACADO - PCT UNID - CHAMEX	48025610	020	5102	PC	1.0000	13.5000	13.50	9.24	1.75	19.00	
59331	PAPEL CHAMEX A4 CORES 75GRS 500FLS ROSA ATACADO - PCT UNID - CHAMEX	48025610	020	5102	PC	1.0000	14.9000	14.90	10.19	1.94	19.00	
359546	PAPEL CHAMEX A4 CORES 75GRS 500FLS VERDE ATACADO - PCT UNID - CHAMEX	48025610	020	5102	PC	1.0000	14.9000	14.90	10.19	1.94	19.00	
359553	PAPEL CREPOM AMARELO ATACADO - PCT C10 - NOVAPRINT	48031000	020	5102	PC	2.0000	3.9900	7.98	5.46	1.04	19.00	
								7.98	5.46	1.04	19.00	

2015 / 004219

02490801/0001-08

ASSOC DE PAIS MASCARENHAS DE MORAES

Rua Birigui, s/nº
Santo Eugênia - CEP 26210-000
NOVA IGUAÇU - RJ

Recebi da A.P.M., da E.M. Mal. Mascarenhas de Moraes
a importância de R\$ 3.434,48 (Três mil, quatrocentos e trinta e quatro reais e quarenta e oito centavos)

através do cheque nº 850.463 de 12/02/2014
Agência Nº 0081-7, do Banco do Brasil.

[Assinatura]
Assinatura

[Assinatura]
Assinatura

RECEBIDOS

Rua da Laranja, 17 do Q2
PARQUE PARALELA LITUA do 2014

Bens adquiridos com
Recursos do FNDE PDBE / Mjus
Educação 2014

Atestamos que o material constante do presente documento, foi recebido em condições para o Serviço Público Municipal.

[Assinatura]
Assinatura

PI 13/308.804-0
Cargo / Matrícula

[Assinatura]
Assinatura
PI 13/308.672-1
Cargo / Matrícula

PARCO PAPELARIA LTDA

AV. DONA TEREZA CRISTINA, QD 07 LT 01 58 PARTE

CHACARAS RIO PETRÓPOLIS - DUQUE DE CAXIAS - RJ

CEP: 25.230-480 - FONE: (21) 3878-8852

FOLHA 3/3

DANFE

DOCUMENTO AUXILIAR DA NOTA FISCAL ELETRÔNICA

0 - ENTRADA

22804

FOLHA 3/3

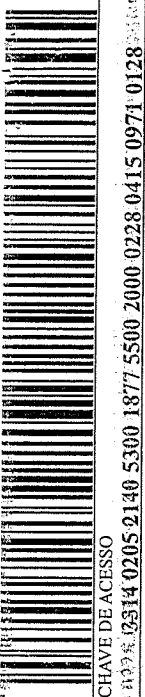

CHAVE DE ACESSO 0514 0205 2140 5300 1877 5500 2000 0228 0415 0971 0128

CONSULTA DE AUTENTICIDADE NO PORTAL NACIONAL DA NF-e

www.nfe.fazenda.gov.br

NATUREZA DA OPERAÇÃO		VENDAS DE MERCADORIA	
INSCRIÇÃO ESTADUAL		78286318	
DADOS DA NF-e		PROTOCOLO DE AUTORIZAÇÃO DE USO	
33114002100645013/02/2014 21:55:42		33114002100645013/02/2014 21:55:42	
CNPJ		05.214.053/0018-77	

COD. PROD.	DESCRIÇÃO DOS PRODUTOS	NCM/SH	C.S.T.	CFOP	UN.	QUANT.	V. UNITÁRIO	V. TOTAL	BC. ICMS	V. ICMS	ALÍQUOTAS IPI	V. IPI
215924	PAPEL KIT CARDS LUMINOSO A4 C/3FIS REF PRKC-10-98 ATACADO - PCT UNID - KIT	48025610	220	5102	PC	10,0000	3,8100	38,10	26,07	4,95	19,00	
1758	PASTA TRANSP. ABA/ELAST OF A-02 AZUL ATACADO - PCT C/10 - PLASCONY	42021210	020	5102	PC	1,0000	12,8000	12,80	8,76	1,66	19,00	
1769	PASTA TRANSP. ABA/ELAST OF A-02 VERDE ATACADO - PCT C/10 - PLASCONY	42021210	020	5102	PC	1,0000	12,8000	12,80	8,76	1,66	19,00	
1790	PASTA TRANSPARENTE A17 VERMELHO ATACADO - PCT C/10 - PLASCONY	42021210	020	5102	PC	2,0000	16,0000	32,00	21,89	4,16	19,00	
1812	PASTA TRANSPARENTE C/TRILHO R. 500 CRISTAL ATACADO - PCT C/10 - PLASCONY	42021210	020	5102	PC	1,0000	9,4000	9,40	6,43	1,22	19,00	
1814	PASTA TRANSPARENTE C/TRILHO R. 500 VERMELHO ATACADO - PCT C/10 - PLASCONY	42021210	020	5102	PC	1,0000	9,4000	9,40	6,43	1,22	19,00	
2696	PENA COLORIDA GRANDE ATACADO - PCT C/20 - WINNER	95059000	020	5102	PC	1,0000	10,6000	10,60	7,25	1,38	19,00	
202600	PERCEVEJO LATONADO C/100 R. TT-3200 ATACADO - CAIXA C/24 - KIT	73170010	220	5102	CX	1,0000	22,7400	22,74	15,56	2,96	19,00	
4059	PETECA OFICIAL LIDER ATACADO - IND UNID - DIVERSOS	95060000	020	5102	UN	6,0000	3,0000	18,00	12,32	2,34	19,00	
196591	PILHA ALCALINA PEQUENA AA AM3B2/21 SONY ATACADO - CAIXA C/12 - SONY	85061010	020	5102	CX	1,0000	23,8000	23,80	16,28	3,09	19,00	
926	PINCEL ATOMICO R.1100-P PRETO ATACADO - CAIXA C/12 - PILOT	96082000	020	5102	CX	1,0000	27,3000	27,30	18,68	3,55	19,00	
928	PINCEL ATOMICO R.1100-P VERDE ATACADO - CAIXA C/12 - PILOT	96082000	020	5102	CX	1,0000	27,2900	27,29	18,67	3,55	19,00	
934	PINCEL ATOMICO R.1100-P VERDE ATACADO - CAIXA C/12 - PILOT	96082000	020	5102	CX	1,0000	27,3000	27,30	18,68	3,55	19,00	
172342	PINCEL PPINTURA K21/2 ATACADO - PCT C/12 - KIT	96033000	220	5102	PC	4,0000	6,6200	26,48	18,12	3,44	19,00	
172345	PINCEL PPINTURA K21/8 ATACADO - PCT C/12 - KIT	96033000	220	5102	PC	4,0000	8,4200	33,68	23,04	4,38	19,00	
208547	PINCEL PILOT COLOR 850 C/12 CORES JUNIOR ATACADO - CARTELA UNID - PILOT	96082000	020	5102	CA	1,0000	20,1300	20,13	13,77	2,62	19,00	
344485	PISTOLA P. COLA QUENTE GRANDE TOP HF 045 ATACADO - IND UNID - KIT	84242000	220	5102	UN	1,0000	26,9000	26,90	18,41	3,50	19,00	
137424	PISTOLA P. COLA QUENTE PEQUENA HF-037 ATACADO - IND UNID - KIT	84242000	220	5102	UN	2,0000	7,5000	15,00	10,26	1,95	19,00	
194840	TESSOURA ESCOLAR GF-2018 KIT COLORIDA ATACADO - CAIXA C/20 - KIT	82130000	220	5102	CX	2,0000	19,9900	39,98	27,35	5,20	19,00	
140959	TESSOURA P/COSTURA MULTUSO 1408 21CM ATACADO - IND UNID - KIT	82130000	220	5102	UN	6,0000	2,4200	14,52	9,93	1,89	19,00	
14933	TOALHINHA SOCIAL C/ETAMINE P/BORDAR KIT ATACADO - PCT C/3 - MARCELOTEX	63026000	020	5102	PC	3,0000	1,6900	5,07	3,47	0,66	19,00	

DADOS DO PRODUTO/SERVIÇOS												
2015 / 004210												

17/10/2014
BANCO BRASILEIRO

02490801/0001-08

Assoc. de Pais e Mestres da E. M.
Mal. Mascarenhas de Moraes
Rua Birigui, s/nº
Baixo Eugênio - CEP 26210-000
NOVA IGUAÇU - RJ

Recebi da A.P.M., da E.M. Mal. Mascarenhas de Moraes a importância de R\$ 3.434,48 (Três mil quatrocentos e trinta e quatro reais e quarenta e oito centavos) paga através do cheque nº 850.463, de 12/02/2014 da Agência Nº 0081-7, do Banco do Brasil.

Assinatura

Bens adquiridos com Recursos do FND E PND de origem

Atestamos que o material constante do presente documento, foi recebido em condições para o Serviço Público Municipal.

Assinatura
Cargo / Matrícula

70

Recebemos de OLIVERTEC COMERCIO E SERVICOS LTDA os Produtos constantes na Nota Fiscal indicada ao lado

Data de Recebimento

Identificação e Assinatura do Recebedor

2015/004219

NF-e

Nº 000.001.101

Série: 002



OLIVERTEC

OLIVERTEC COMERCIO E SERVICOS LTDA

Rua Pedrosa Lins, 005
LOJA - CENTRO
Nova Iguaçu / RJ
26250-070

Fone/Fax: 21 2667 7274

DANFE

Documento Auxiliar da
Nota Fiscal Eletrônica

Saída: 1
Entrada: 0

1

Nº 000.001.101

Série 002

Folha 1/1

Controle do Fisco



Chave de Acesso

3314 0303 2650 5700 0100 5500 2000 0011 0110 0001 1018

Consulta de autenticidade do portal nacional da NF-e
www.nfe.fazenda.gov.br/portal ou no site da Sefaz autorizadora

Natureza da Operação

Venda a prazo

Inscrição Estadual
75871163

Inscrição Estadual Sub. Tributária

CNPJ

03.265.057/0001-00

Protocolo de Autorização

333140033881436 - 14/03/2014 11:30:24

DESTINATÁRIO / REMETENTE

Nome / Razão Social

A.P.M. EM MASCARENHAS DE MORAES

CNPJ / CPF

02.490.801/0001-08

Data de Emissão

14/03/2014

Endereço

Rua BIRIGUI, S/N

Bairro / Distrito

ST EUGENIA

CEP

26285-620

Data de Saída / Entrada

14/03/2014

Município

Nova Iguaçu

Fone / Fax

9922 2017

UF

RJ

Inscrição Estadual

ISENTO

Hora de Saída / Entrada

11:23:17

FATURA

Nº Dup.	Vencimento	Valor	Nº Dup.	Vencimento	Valor	Nº Dup.	Vencimento	Valor	Nº Dup.	Vencimento	Valor
X001101A	11/04/2014	380,00									

CÁLCULO DOS IMPOSTOS

Base de Cálculo do ICMS		0,00	Valor do ICMS		0,00	Base de Calc. de ICMS Substituição		0,00	Valor do ICMS Substituição		0,00	Valor Total dos Produtos		380,00
Valor do Frete		0,00	Valor do Seguro		0,00	Desconto		0,00	Outras Despesas Acessórias		0,00	Valor do IPI		0,00
												Valor Total da Nota		380,00

TRANSPORTADOR / VOLUMES TRANSPORTADOS

Razão Social				Frete por Conta		Código ANTT		Placa Veículo		UF		CNPJ / CPF	
OLIVERTEC COMERCIO E SERVICOS LTDA				9 - Sem Frete						RJ		03.265.057/0001-00	
Endereço				Município				UF		Inscrição Estadual			
RUA BARAO DE TINGUA 385 - CENTRO				NOVA IGUAÇU				RJ		75871163			
Quantidade		Espécie		Marca		Numeração		Peso Bruto		Peso Líquido			
1		CAIXA		VARIAS		1							

DADOS DOS PRODUTOS

Cod Prod.	Descrição do Produto	NCM/SH	CST csosn	CFOP	Unid.	Quantidade	Vir. Unit.	Vir. Total	BC Icms	Vir Icms	Vir IPI	Aliq Icms	Aliq IPI
00426	CARTUCHO COMPLETO DE TONER AL 1000	84439933	0102	5102	UN	1,0000	380,0000	380,00	0,00	0,00	0,00	0,00	0,00

DADOS ADICIONAIS

Informações Complementares
DOC. EMITIDO P/ME OU EPP OPTANTE P/SIMPLES NACIONAL PERMITE
APROVEITAMENTO CREDITO ICMS VALOR R\$ 0,00 CORRESPONDENTE
ALÍQUOTA DE 0,00 %, NOS TERMOS DO ART. 23 DA LC 123/2006

Informações Adicionais ao Fisco

02490801/0001-08

Assoc de Pat. e Mestre da E. M.
Mal. Mascarenhas de Moraes

Rua Girigui, s/n.
Santa Eugênia - CEP 26210-000
NOVA IGUAÇU - RJ

Recebi da A.P.M., da E.M. Mal. Mascarenhas de Moraes
a importância de R\$ 38.000..... (Três mil e oitenta
e zero reais)
paga através do cheque nº 850.476..... de 14/03/2014
da Agência Nº 0081-7, do Banco do Brasil.
Victor Hugo Viana de Oliveira
Assinatura

03 265.057/0001-00

OLIVERTEC COMERCIO E
SERVICOS LTDA-ME

Rua Pedrosa Lins nº 05
Bairro da Luz - CEP. 26.260-570

NOVA IGUAÇU - RJ.

Atestamos que o material constante do presente
documento, foi recebido em condições para o Serviço
Público Municipal.
Jomylas Santos Abreu P-II, 10/6979835
Assinatura Cargo / Matrícula
Frederico J. de Souza
Assinatura Incent. da Letura / 10/698086
Cargo / Matrícula

Bens adquiridos com
Recursos do FNDE PDE / Mais
Educação 2014.

Bens adquiridos com
 Recursos do FNDE PDE/Ingresso
 Mascarenhas 2014.

02490801/0001-08

Assoc de Pais e Mestres da E.M.
 Mal Mascarenhas de Moraes
 Rua Birigui, s/nº
 Santa Eugênia - CEP 26210-000
 NOVA IGUAÇU - RJ

Atestamos que o material constante do presente documento, foi recebido em condições para o Serviço Público Municipal.

Robson dos Anjos
 Assinatura

Ana Brito de Sá
 Assinatura

Justina Escobar
 Assinatura

Traci Mendes de Almeida
 Assinatura

Assinatura
 Assinatura

Cargos / Matrículas
 Cargos / Matrículas

96.214.053/0018-77
 PARCO PAPELARIA LTDA
 Av. Dora Toledo de Moraes, S/Nº
 Ed. 871 (6123360) CERRAS
 Rio de Janeiro - CEP 25230-180
 DUQUE DE CAXIAS - RJ

RECEBEMOS
 Rio de Janeiro, 29 de MAIO de 2014.
 PARCO PAPELARIA LTDA

Recebi da A.P.M., da E.M. Mal Mascarenhas de Moraes a importância de R\$1.214,30 (dozecentos e quatorze reais e trinta centavos).

Justina Escobar
 Assinatura

Assinatura
 Assinatura

pega através do C.C. nº 8.504.772 de 29 / 03 / 2014 da Agência Nº 006, nº 110, Agência de Brasil.

Assinatura
 Assinatura

Recebemos de OLIVERTEC COMERCIO E SERVICOS LTDA os Produtos constantes na Nota Fiscal indicada ao lado

Data de Recebimento: _____ Identificação e Assinatura do Recebedor: _____ **2015/004210** **NF-e**
Nº 000.001.277
Série: 002



OLIVERTEC
OLIVERTEC COMERCIO E SERVICOS LTDA
 Rua Pedrosa Lins, 005
 LOJA - CENTRO
 Nova Iguaçu / RJ
 26250-070
 Fone/Fax: 21 2667 7274

DANFE
 Documento Auxiliar da Nota Fiscal Eletrônica
 Saída: 1
 Entrada: 0
 Nº 000.001.277
 Série 002
 Folha 1/1

Controle do Fisco

 Chave de Acesso
 3314 0803 2650 5700 0100 5500 2000 0012 7710 0001 2776
 Consulta de autenticidade do portal nacional da NF-e
www.nfe.fazenda.gov.br/portal ou no site da Sefaz autorizadora

Natureza da Operação: **Venda a prazo**
 Protocolo de Autorização: 333140106899143 - 14/08/2014 16:02:29
 Inscrição Estadual: 75871163 Inscrição Estadual Sub. Tributária: _____ CNPJ: 03.265.057/0001-00

DESTINATÁRIO / REMETENTE
 Nome / Razão Social: **A.P.M. EM MASCARENHAS DE MORAES** CNPJ / CPF: 02.490.801/0001-08 Data de Emissão: 14/08/2014
 Endereço: **Rua BIRIGUI, S/N** Bairro / Distrito: **ST EUGENIA** CEP: 26285-620 Data de Saída / Entrada: 14/08/2014
 Município: **Nova Iguaçu** Fone / Fax: 9922 2017 UF: **RJ** Inscrição Estadual: **ISENTO** Hora de Saída / Entrada: 15:56:50

FATURA

Nº Dup.	Vencimento	Valor	Nº Dup.	Vencimento	Valor	Nº Dup.	Vencimento	Valor	Nº Dup.	Vencimento	Valor	Nº Dup.	Vencimento	Valor
X001277A	12/09/2014	410,00												

CÁLCULO DOS IMPOSTOS

Base de Cálculo do ICMS	Valor do ICMS	Base de Calc. de ICMS Substituição	Valor do ICMS Substituição	Valor Total dos Produtos	
0,00	0,00	0,00	0,00	410,00	
Valor do Frete	Valor do Seguro	Desconto	Outras Despesas Acessórias	Valor do IPI	Valor Total da Nota
0,00	0,00	0,00	0,00	0,00	410,00

TRANSPORTADOR / VOLUMES TRANSPORTADOS
 Razão Social: **OLIVERTEC COMERCIO E SERVICOS LTDA** Frete por Conta: **9 - Sem Frete** Código ANTT: _____ Placa Veículo: _____ UF: _____ CNPJ / CPF: 03.265.057/0001-00
 Endereço: **RUA BARAO DE TINGUA 385 - CENTRO** Município: **NOVA IGUAÇU** UF: **RJ** Inscrição Estadual: **75871163**
 Quantidade: **1** Espécie: **CAIXA** Marca: **VARIAS** Numeração: **1** Peso Bruto: _____ Peso Líquido: _____

DADOS DOS PRODUTOS

Cod. Prod.	Descrição do Produto	NCM/SH	CST CSOSN	CFOP	Unid.	Quantidade	Vlr. Unit.	Vlr. Total	BC Icms	Vlr Icms	Vlr IPI	Aliq Icms	Aliq IPI
00063	CILINDRO SHARP AL-1000/1530/1645	84439932	1102	5102	UN	1,0000	290,0000	290,00	0,00	0,00	0,00	0,00	0,00
00085	LAMINA DE LIMPEZA SHARP AL-1000	84439939	0102	5102	UN	1,0000	120,0000	120,00	0,00	0,00	0,00	0,00	0,00

DADOS ADICIONAIS
 Informações Complementares: **DOC. EMITIDO P/ME OU EPP OPTANTE P/SIMPLES NACIONAL PERMITE APROVEITAMENTO CREDITO ICMS VALOR R\$ 0,00 CORRESPONDENTE ALIQUOTA DE 0,00 %, NOS TERMOS DO ART. 23 DA LC 123/2006**
 Informações Adicionais ao Fisco: _____

Bens adquiridos com Recursos do FNDE PDE/MPU Recurso 2014

Atestamos que o material constante do presente documento, foi recebido em condições para o Serviço Público Municipal.

Procurador Municipal
Assinatura

Lucas
Assinatura

Dir. Adm. 43/741-666-8
Cargo / Matricula

Paulo II / 4066576
Cargo / Matricula

03 265.057/0001-00
OLIVERTBC COMERCIO E
SERVICOS LTDA-ME
Rua Pedrosa Lins nº 05
Bairro da Luz - CEP. 26.260-570
NOVA IGUAÇU - RJ.

Recebi da A.P.M., da E.M. Mal. Mascarenhas de Moraes a importância de R\$ 410,00 (quatrocentos e dez reais) paga através do cheque nº 850531, de 14/08/2014 da Agência Nº 0081-7, do Banco do Brasil.

Victor Hugo Vianna de Oliveira
Assinatura

02490801/0001-08
Assoc. do Patr. e Mascarenhas E.M.
Mal. Mascarenhas de Moraes
Rua Birigui, s/nº
Santa Eugênia - CEP 26210-000
NOVA IGUAÇU - RJ

RECEBEMOS DE ADRIANO TEPERINO RAMALHO BAZAR E REPRESENTAÇÕES ME OS PRODUTOS/SERVIÇOS CONSTANTES DA NOTA FISCAL INDICADA AO LADO		NF-e Nº 000.000.094
DATA DE RECEBIMENTO	IDENTIFICAÇÃO E ASSINATURA DO RECEBEDOR	SÉRIE: 104219

ADRIANO TEPERINO RAMALHO BAZAR E REPRESENTAÇÕES ME RUA NILO PEÇANHA, 391 - - CENTRO, Paracambi, RJ - CEP: 26600000 - Fone/Fax: 2178483038	DANFE Documento Auxiliar da Nota Fiscal Eletrônica 0 - Entrada 1 - Saída 1 Nº 000.000.094 SÉRIE: 1 Página 1 de 1	CONTROLE DO FISCO  CHAVE DE ACESSO 3314 0805 4638 6200 0174 5500 1000 0000 9418 1007 7638 Consulta de autenticidade no portal nacional da NF-e www.nfe.fazenda.gov.br/portal ou no site da Sefaz Autorizadora
--	---	---

NATUREZA DA OPERAÇÃO VENDA DE MERCADORIAS ADQUIRIDA A TERCEIROS	PROTÓCOLO DE AUTORIZAÇÃO DE USO 333140110238973 - 21/08/2014 13:02
INSCRIÇÃO ESTADUAL 77502092	INSCRIÇÃO ESTADUAL DO SUBST. TRIB. CNPJ 05.463.862/0001-74

DESTINATÁRIO/REMETENTE		CNPJ/CPF	DATA DA EMISSÃO
NOME/RAZÃO SOCIAL APM ESCOLA MUNICIPAL MARECHAL MASCARENHAS DE MORAIS		02.490.801/0001-08	21/08/2014
ENDEREÇO CEL JOÃO ALVARENGA, S/N -	BAIRRO/DISTRITO SANTA EUGÊNIA	CEP 26285-620	DATA DE ENTRADA/SAÍDA 21/08/2014
MUNICÍPIO Nova Iguaçu	FONE/FAX	UF RJ	HORA DE ENTRADA/SAÍDA 13:00:00

FATURA
OUTROS

BASE DE CÁLCULO DO ICMS	VALOR DO ICMS	BASE DE CÁLCULO DO ICMS ST	VALOR DO ICMS ST	VALOR TOTAL DOS PRODUTOS
0,00	0,00	0,00	0,00	7.900,00
VALOR DO FRETE	VALOR DO SEGURO	DESCONTO	OUTRAS DESPESAS ACESSÓRIAS	VALOR DO IPI
0,00	0,00	0,00	0,00	0,00
VALOR TOTAL DA NOTA				7.900,00

TRANSPORTADOR/VOLUMES TRANSPORTADOS		FRETE POR CONTA	CÓDIGO ANTI	PLACA DO VEÍCULO	UF	CNPJ/CPF
RAZÃO SOCIAL		9 - Sem Frete				
ENDEREÇO		MUNICÍPIO		UF	INSCRIÇÃO ESTADUAL	
QUANTIDADE	ESPÉCIE	MARCA	NUMERAÇÃO	PESO BRUTO	PESO LÍQUIDO	

CÓDIGO	DESCRIÇÃO DO PRODUTO/SERVIÇO	NCM/SH	CST	CFOP	UNID.	QTD.	VLR. UNIT.	VLR. TOTAL	BC ICMS	VLR. ICMS	VLR. IPI	ALÍQ. ICMS	ALÍQ. IPI
BOLA	BOLA DE BORRACHA CORES E TAMANHO VARIADOS	95066200	0102	5102	UN	30,0000	30,0000	900,00					
CAIX	CAIXA PLÁSTICA GRANDE PARA MATERIAL	39231000	0102	5102	UN	6,0000	90,0000	540,00					
COLC	COLCHONETE	94049000	0102	5102	UN	80,0000	17,0000	1.360,00					
CONE	CONE DE BORRACHA GRANDE	42029900	0102	5102	UN	20,0000	40,0000	800,00					
CORD	CORDAS ELÁSTICAS	73129000	0102	5102	UN	10,0000	75,0000	750,00					
PELO	PELOTA EM COURO	95066200	0102	5102	UN	10,0000	39,0000	390,00					
PESO	PESOS EM PVC	73021010	0102	5102	UN	15,0000	40,0000	600,00					
BARR	BARREIRINHAS PARA TREINAMENTO	76041000	0102	5102	UN	8,0000	310,0000	2.480,00					
TREN	TRENA	90178010	0102	5102	UN	4,0000	20,0000	80,00					

CÁLCULO DO ISSQN		BASE DE CÁLCULO DO ISSQN	VALOR DO ISSQN
INSCRIÇÃO MUNICIPAL	VALOR TOTAL DOS SERVIÇOS		
11606			

DADOS ADICIONAIS	
INFORMAÇÕES COMPLEMENTARES	RESERVADO AO FISCO

Bens adquiridos com Recursos do FNDE PDE/2014

Atestamos que o material constante do presente documento, foi recebido em condições para o Serviço Público Municipal.

Assinatura: *[Signature]*
Carga/Matrícula: *[Handwritten]*

Assinatura: *[Signature]*
Carga/Matrícula: *[Handwritten]*

Recebi da A.P.M., da E.M. Mal. Mascarenhas de Moraes a importância de R\$ 7.900,00 (Sete mil e novecentos e noventa e zero reais) paga através do cheque nº 8.50523 de 21/08/2014 da Agência Nº 0081-7, do Banco do Brasil.

Assinatura: *[Signature]*

Assoc. do País e Mal. E. M. Mascarenhas de Moraes
Rua Birigui, s/nº
Santa Eugênia - CEP 26210-000
NOVA IGUAÇU - RJ

02490801.0001-08

015100 2012

PARCO PAPELARIA LTDA

AV. DONA TEREZA CRISTINA, QD 07 LT 01 58 PARTE
 CHACARAS RIO PETRÓPOLIS - DUQUE DE CAXIAS - RJ
 CEP: 25.230-480 - FONE: (21) 3878-8852

DANFE

DOCUMENTO AUXILIAR
 DA NOTA FISCAL
 ELETRÔNICA

0 - ENTRADA
 1 - SAÍDA

Nº 32316
 SÉRIE 2
 FOLHA 1 / 1

CHAVE DE ACESSO

3314 0905 2140 5300 1877 5500 2000 0323 1613 0706 9521

Consulta de autenticidade no portal nacional da NF-e
 www.nfe.fazenda.gov.br/portal ou no site da Sefaz Autorizadora

NATUREZA DA OPERAÇÃO	PROTÓCOLO DE AUTORIZAÇÃO DE USO
VENDAS DE MERCADORIA	33314017269230115/09/2014 1524652
INSCRIÇÃO ESTADUAL	CNPJ
78286318	05.214.053/0018-77

NOME / RAZÃO SOCIAL	CNPJ/CPF	DATA DE EMISSÃO
A.P.M. E.M. MAL. MASCARENHAS DE MORAES	02.490.801/0001-08	15/09/2014
ENDERECO	CEP	DATA DE ENTRADA SAÍDA
RUA CORONEL ALVARENGA CINTRA	26285-160	HORA DE SAÍDA
MUNICIPIO	UF	
NOVA IGUAÇU	RJ	
FATURA / DUPLICATA	INSCRIÇÃO ESTADUAL	
	ISENTO	

VALOR DO ICMS	VALOR DO SEGURO	DESCONTO	BASE DE CÁLCULO DO ICMS DE SUBSTITUIÇÃO	VALOR DO ICMS DE SUBSTITUIÇÃO	VALOR TOTAL DOS PRODUTOS
244,74	0,00	46,50	0,00	0,00	357,70
VALOR DO FRETE	VALOR DO SEGURO	DESCONTO	BASE DE CÁLCULO DO ICMS DE SUBSTITUIÇÃO	VALOR DO ICMS DE SUBSTITUIÇÃO	VALOR TOTAL DA NOTA
0,00	0,00	46,50	0,00	0,00	357,70

RAZÃO SOCIAL	UF	CNPJ
PARCO PAPELARIA LTDA	RJ	05.214.053/0018-77
ENDERECO	UF	INSCRIÇÃO ESTADUAL
AV. DONA TEREZA CRISTINA	RJ	78286318
QUANTIDADE	ESPECIE	PESO LIQUIDO
3	VOLUME(S)	75.050

CÓD. PROD.	DESCRICAÇÃO DOS PRODUTOS	NCM/SH	C.S.T.	CFOP	UN.	QUANT.	V. UNITARIO	V. TOTAL	V. ICMS*	BC. ICMS*	V. ICMS	ALÍQUOTAS ICMS IPI	V. IPI
59294	PAPEL CHAMEX A4 OFFICE 75GRS 500FLS MASTER - CAIXA C/10 - CHAMEX	48025610	020	5102	CX	2.0000	113,9000	227,80	155,86	29,61	19,00	19,00	
59292	PAPEL CHAMEX OFE2 MULTI 75GRS 500FLS MASTER - CAIXA C/10 - CHAMEX	48025610	020	5102	CX	1.0000	129,9000	129,90	88,88	16,89	19,00		

BASE DE CÁLCULO DO ICMS	VALOR DO ICMS	VALOR DO SEGURO	DESCONTO	BASE DE CÁLCULO DO ICMS DE SUBSTITUIÇÃO	VALOR DO ICMS DE SUBSTITUIÇÃO	VALOR TOTAL DOS PRODUTOS
244,74	0,00	46,50	0,00	0,00	0,00	357,70
VALOR DO FRETE	VALOR DO SEGURO	DESCONTO	BASE DE CÁLCULO DO ICMS DE SUBSTITUIÇÃO	VALOR DO ICMS DE SUBSTITUIÇÃO	VALOR TOTAL DA NOTA	
0,00	0,00	46,50	0,00	0,00	357,70	

INFORMAÇÕES COMPLEMENTARES	RESERVADO AO FISCO
	2.015 / 001219

VENDEDOR: ANDRE SFA; PEDIDO: 25929011/PAGAMENTO: CHEQUE A VISTA / ALIO, 19% BASE C. 244.74 V.ICMS 46,50 / BASE DE CALCULO DO ICMS REDUZIDA NOS TERMOS DO ARTIGO 1 DO DECRETO N.36453, DE 29 DE OUTUBRO DE 2004. TRATAMENTO TRIBUTARIO ESPECIAL CONCEDIDO MEDIANTE PROCESSO EM NOME DA POSTULANTE. / PROCON: RUA DA AJUDA, 05, SUBSOLO, CENTRO RIO DE JANEIRO RJ. TEL: (21)51. / COMISSAO DE DEFESA DO CONSUMIDOR ALERJ TEL: (21)2588 8418 RUA ALFANDEGA, 08 CENTRO RJ / NAO INCIDENCIA DO ICMS-ST, VENDA PARA USO E CONSUMO/ VAL. APROX DOS TRIBUTOS R\$122,62(34,28%) FONTE:IBPT

02490801/0001-08

Assoc. de Pais e Mestres da E.M.
Mel. Mascarenhas dos Moraes

Rua Birigui, s/nº
Santa Eugênia - CEP 26210-000
NOVA IGUAÇU - RJ

13.214.053/0018-77
PARCO PAPERARIA LTDA
AV. DONATIZZO COLOMBA, S/Nº
Qd. 0711 - JARDIM ROSAS
Rio-Paraná - CEP 25290-100
DUQUE DE CAXIAS - RJ

SE NOME DO EMPREGADO
NO DIA 15 de SET de 2014
PARCO PAPERARIA LTDA

Atestamos que o material constante do presente documento, foi recebido em condições para o Serviço Público Municipal.

Beatriz Gonçalves Pereira Assinatura
Cargos/Matrícula

Luiz Nelson Assinatura
Cargos/Matrícula 13/11.666-8

Bens adquiridos com Recursos do FNDE PDDE Impius Educacional 2014

Recebi da A.P.M., da E.M. Mel. Mascarenhas de Moraes a importância de R\$ 3.577,70 (três mil e quinhentos e setenta e sete reais e setenta e sete centavos) paga através do cheque nº 850526 de 16/09/2014 da Agência Nº 0081-7, do Banco do Brasil.

[Assinatura] Assinatura

RECEBEMOS DE ADRIANO TEPERINO RAMALHO BAZAR E REPRESENTAÇÕES ME OS PRODUTOS/SERVIÇOS CONSTANTES DA NOTA FISCAL INDICADA AO LADO

NF-e
Nº 000.000.098

DATA DE RECEBIMENTO: _____ IDENTIFICAÇÃO E ASSINATURA DO RECEBEDOR: _____

SÉRIE: 1

DANFE
Documento Auxiliar da Nota Fiscal Eletrônica

0 - Entrada
1 - Saída

Nº 000.000.098
SÉRIE: 1
Página 1 de 2

ADRIANO TEPERINO RAMALHO BAZAR E REPRESENTAÇÕES ME
RUA NILO PEÇANHA, 391 - CENTRO, Paracambi, RJ - CEP: 26600000 - Fone/Fax: 2178483038

CONTROLE DO FISCO

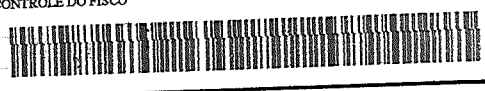

CHAVE DE ACESSO
3314 0905 4638 6200 0174 5500 1000 0000 9810 1580 0000

Consulta de autenticidade no portal nacional da NF-e www.nfe.fazenda.gov.br/portal ou no site da Sefaz Autorizadora

PROTÓCOLO DE AUTORIZAÇÃO DE USO
333140123486101 - 16/09/2014 18:03

NATUREZA DA OPERAÇÃO
VENDA DE MERCADORIAS ADQUIRIDAS A TERCEIROS

INSCRIÇÃO ESTADUAL: 77502092 INSCRIÇÃO ESTADUAL DO SUBST. TRIB.: _____ CNPJ: 05.463.862/0001-74

DESTINATÁRIO/REMETENTE

NOMENCLATURA SOCIAL: **APM ESCOLA MUNICIPAL MARECHAL MASCARENHAS DE MORAIS** CNPJ/CPF: 02.490.801/0001-08 DATA DA EMISSÃO: 16/09/2014

ENDEREÇO: **CEL JOÃO ALVARENGA, S/N -** BAIRRO/DISTRITO: **SANTA EUGÊNIA** CEP: 26285-620 DATA DE ENTRADA/SAÍDA: 16/09/2014

MUNICÍPIO: **Nova Iguaçu** FONE/FAX: _____ UF: **RJ** INSCRIÇÃO ESTADUAL: _____ HORA DE ENTRADA/SAÍDA: 16:00:00

FATURA
OUTROS

BASE DE CÁLCULO DO ICMS	VALOR DO ICMS	BASE DE CÁLCULO DO ICMS ST	VALOR DO ICMS ST	VALOR TOTAL DOS PRODUTOS
0,00	0,00	0,00	0,00	3.300,00
VALOR DO FRETE	VALOR DO SEGURO	DESCONTO	OUTRAS DESPESAS ACESSÓRIAS	VALOR DO IPI
0,00	0,00	0,00	0,00	0,00
				VALOR TOTAL DA NOTA
				3.300,00

TRANSPORTADOR/VOLUMES TRANSPORTADOS

RAZÃO SOCIAL: _____ FRETE POR CONTA: **9 - Sem Frete** CÓDIGO ANTT: _____ PLACA DO VEÍCULO: _____ UF: _____ CNPJ/CPF: _____

ENDEREÇO: _____ MUNICÍPIO: _____ UF: _____ INSCRIÇÃO ESTADUAL: _____

QUANTIDADE	ESPÉCIE	MARCA	NUMERAÇÃO	PESO BRUTO	PESO LÍQUIDO
------------	---------	-------	-----------	------------	--------------

DADOS DO PRODUTO/SERVIÇO

CÓDIGO	DESCRIÇÃO DO PRODUTO/SERVIÇO	NCM/SH	CST	CFOP	UNID.	QTD.	VL. UNIT.	VL. TOTAL	BC ICMS	VL. ICMS	VL. IPI	ALÍQ. ICMS	ALÍQ. IPI
APIT	APITO	95030050	0102	5102	UN	3,0000	6,0000	18,00					
BAMB	BAMBOLÊS	95030031	0102	5102	UN	24,0000	4,0000	96,00					
BOLA	BOLA DE BASQUETE	95066200	0102	5102	UN	4,0000	70,0000	280,00					
BOLA	BOLA DE BORRACHA	95066200	0102	5102	UN	4,0000	20,0000	80,00					
BOLA	BOLA DE FUTEBOL	95066200	0102	5102	UN	4,0000	59,0000	236,00					
BOLA	BOLA DE FUTSAL	95066200	0102	5102	UN	4,0000	54,0000	216,00					
BOLA	BOLA DE HANDEBOL	95066200	0102	5102	UN	4,0000	55,0000	220,00					
BOLA	BOLA DE VOLEIBOL	95066200	0102	5102	UN	4,0000	49,0000	196,00					
BOMB	BOMBA PARA ENCHER BOLA	95059000	0102	5102	UN	1,0000	30,0000	30,00					
COLC	COLCHÕES	94042100	0102	5102	UN	10,0000	17,0000	170,00					
COLE	COLETES	61101000	0102	5102	UN	30,0000	6,0000	180,00					
CONE	CONES	88080090	0102	5102	UN	6,0000	30,0000	180,00					
CORD	CORDAS	56041000	0102	5102	UN	1,0000	70,0000	70,00					
JOGO	JOGO DE FRESCOBOL	95030099	0102	5102	UN	4,0000	30,0000	120,00					
JOGO	JOGO DE TACO	95063100	0102	5102	UN	2,0000	35,0000	70,00					
JOGO	JOGO DE MESA	95030010	0102	5102	UN	2,0000	50,0000	100,00					
MINI	MINI TRAVE	95059000	0102	5102	PAR	1,0000	240,0000	240,00					
PETE	PETECAS	95069900	0102	5102	UN	10,0000	5,0000	50,00					

CÁLCULO DO ISSQN

INSCRIÇÃO MUNICIPAL: 11606 VALOR TOTAL DOS SERVIÇOS: _____ BASE DE CÁLCULO DO ISSQN: _____ VALOR DO ISSQN: _____

DADOS ADICIONAIS

INFORMAÇÕES COMPLEMENTARES: _____

RESERVADO AO FISCO: _____

015400 210 S

02490801/0001-08

Assoc. de Pais e Mestres da E. M.
MEL Mascarenhas de Moraes

Rua Birigui, 7/A
Santa Eugênia - CEP 26210-000
NOVA IGUAÇU - RJ

Recebi da A.P.M., da E.M. Mal. Mascarenhas de Moraes
 a importância de R\$ 3.300,00 (três mil e trezentos
 reais)
 paga através do cheque nº 850.524, de 16/09/14
 da Agência Nº 0081-7, do Banco do Brasil.

Adelino J. Rinh
 Assinatura

Atestamos que o material constante do presente
 documento, foi recebido em condições para o Serviço
 Público Municipal.

<u>Radial Carlos D. Andrade</u> Assinatura	<u>Serviço de Apoio / 121696237-7</u> Cargo / Matrícula
<u>Luca Cristiano F. de Lencastre</u> Assinatura	<u>Instituto de Letras / 101698086-6</u> Cargo / Matrícula

Bens adquiridos com
 Recursos do FNDE PDDE / mais
 Educação 2014

2015 / 004219

**ADRIANO TEPERINO
RAMALHO BAZAR E
REPRESENTAÇÕES ME**

RUA NILO PEÇANHA, 391 - - CENTRO, Paracambi, RJ - CEP:
26600000 - Fone/Fax: 2178483038

DANFE

Documento Auxiliar da Nota
Fiscal Eletrônica

0 - Entrada
1 - Saída

1

Nº 000.000.098

SÉRIE: 1

Página 2 de 2

CONTROLE DO FISCO



CHAVE DE ACESSO

3314 0905 4638 6200 0174 5500 1000 0000 9810 1580 0000

Consulta de autenticidade no portal nacional da
NF-e www.nfe.fazenda.gov.br/portal ou no site
da Sefaz Autorizadora

NATUREZA DA OPERAÇÃO

VENDA DE MERCADORIAS ADQUIRIDAS A TERCEIROS

PROTOCOLO DE AUTORIZAÇÃO DE USO

333140123486101 - 16/09/2014 18:03

INSCRIÇÃO ESTADUAL

77502092

INSCRIÇÃO ESTADUAL DO SUBST. TRIB.

CNPJ

05.463.862/0001-74

DADOS DO PRODUTO/SERVIÇO

CÓDIGO	DESCRIÇÃO DO PRODUTO/SERVIÇO	NCM/SH	CST	CFOP	UNID.	QTD.	VLR. UNIT.	VLR. TOTAL	BC ICMS	VLR. ICMS	VLR. IPI	ALÍQ. ICMS	ALÍQ. IPI
PLIN	PLINTO	95058800	0102	5102	UN	1,0000	65,0000	65,00					
REDE	REDE DE BASQUETE	95069900	0102	5102	PAR	1,0000	85,0000	85,00					
REDE	REDE DE FUTSAL/HANDEBOL	95069900	0102	5102	PAR	1,0000	109,0000	109,00					
REDE	REDE DE VOLEIBOL	95069900	0102	5102	PAR	1,0000	99,0000	99,00					
TATA	TATAME EVA	95030099	0102	5102	UN	1,0000	390,0000	390,00					

02490801/0001-08

Assoc. de Pais e Mestres da E. M.
Mal. Mascarenhas de Moraes

Rua Birigui, s/n°
Santa Eugênia - CEP 26216-000
NOVA IGUAÇU - RJ

Recebi da A.P.M., da E.M. Mal. Mascarenhas de Moraes
a importância de R\$ 3.300,00 (Três mil e trezentos
reais.....)
paga através do cheque nº 8.50.524....., de 16/09/14
da Agência Nº 0081-7, do Banco do Brasil.

Aderino X. Rios
Assinatura

Atestamos que o material constante do presente
documento, foi recebido em condições para o Serviço
Público Municipal.

Radial dos S. Andrade
Assinatura

Secretária Escolar / 12/690237-1
Cargo / Matrícula

Jana Carolina de Moraes
Assinatura

Incont. da Letura / 10/698086-6
Cargo / Matrícula

Bens adquiridos com
Recursos do FNDE PDDE / Mais
Educação 2014.

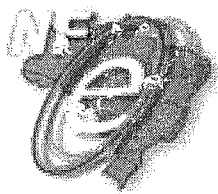
**OLIVERTEC****OLIVERTEC COMERCIO E SERVICOS LTDA**Rua Pedrosa Lins, 005
LOJA - CENTRO
Nova Iguaçu / RJ
26250-070

Fone/Fax: 21 2667 7274

DANFEDocumento Auxiliar da
Nota Fiscal Eletrônica

Saída: 1

Entrada: 0

1

Nº 000.001.313

Série 002

Folha 1/1

Controle do Fisco



Chave de Acesso

3314 0903 2650 5700 0100 5500 2000 0013 1310 0001 3138

Consulta de autenticidade do portal nacional da NF-e

www.nfe.fazenda.gov.br/portal ou no site da Sefaz autorizadora

Natureza da Operação

Venda a prazo

Protocolo de Autorização

333140128054499

25/09/2014 09:30:10

2015/004219

Inscrição Estadual

75871163

Inscrição Estadual Sub. Tributária

CNPJ

03.265.057/0001-00

DESTINATÁRIO / REMETENTE

Nome / Razão Social

A.P.M. EM MASCARENHAS DE MORAES

CNPJ / CPF

02.490.801/0001-08

Data de Emissão

25/09/2014

Endereço

Rua BIRIGUI, S/N

Bairro / Distrito

ST EUGENIA

CEP

26285-620

Data de Saída / Entrada

25/09/2014

Município

Nova Iguaçu

Fone / Fax

99 922 2017

UF

RJ

Inscrição Estadual

ISENTO

Hora de Saída / Entrada

09:28:14

FATURA

Nº Dup.	Vencimento	Valor	Nº Dup.	Vencimento	Valor	Nº Dup.	Vencimento	Valor	Nº Dup.	Vencimento	Valor	Nº Dup.	Vencimento	Valor
X001313A	24/10/2014	320,00												

CÁLCULO DOS IMPOSTOS

Base de Cálculo do ICMS	0,00	Valor do ICMS	0,00	Base de Calc. de ICMS Substituição	0,00	Valor do ICMS Substituição	0,00	Valor Total dos Produtos	320,00		
Valor do Frete	0,00	Valor do Seguro	0,00	Desconto	0,00	Outras Despesas Acessórias	0,00	Valor do IPI	0,00	Valor Total da Nota	320,00

TRANSPORTADOR / VOLUMES TRANSPORTADOS

Razão Social		OLIVERTEC COMERCIO E SERVICOS LTDA		Fréte por Conta	9 - Sem Frete	Código ANTT	Placa Veículo	UF	CNPJ / CPF	03.265.057/0001-00
Endereço		RUA BARAO DE TINGUA 385 - CENTRO		Município	NOVA IGUAÇU		UF	Inscrição Estadual	RJ 75871163	
Quantidade	Espécie	Marca	Numeração	Peso Bruto	Peso Líquido					
1	CAIXA	VARIAS	1							

DADOS DOS PRODUTOS

Cod Prod.	Descrição do Produto	NCM/SH	CST CSOSN	CFOP	Unid.	Quantidade	Vlr. Unit.	Vlr. Total	BC Icms	Vlr Icms	Vlr IPI	Aliq Icms	Aliq IPI
00126	TONER SHARP ORIGINAL AL1000/1530/1645 220G	37079021	0102	5102	UN	2,0000	120,0000	240,00	0,00	0,00	0,00	0,00	0,00
01182	CHIP SHARP AR-208	84439960	0102	5102	UN	1,0000	80,0000	80,00	0,00	0,00	0,00	0,00	0,00

DADOS ADICIONAIS

Informações Complementares
DOC. EMITIDO P/ME OU EPP OPTANTE P/SIMPLES NACIONAL PERMITE APROVEITAMENTO CREDITO ICMS VALOR R\$ 0,00 CORRESPONDENTE ALIQUOTA DE 0,00 %, NOS TERMOS DO ART. 23 DA LC 123/2006

Informações Adicionais ao Fisco

Assinatura Luiz Carlos de Moraes
 paga através do cheque nº 850529 de 30/09/2014
 da Agência Nº 0081-7, do Banco do Brasil.
 Recebi da A.P.M., da E.M. Mal. Mascarenhas de Moraes
 a importância de R\$ 390,00. (Trezentos e noventa reais)

Bens adquiridos com Recursos do FNDE PDE (Mau) Eduscar 2014

NOVA IGUAÇU - RJ.
 Rua Pedrosa Lins nº 05
 OLIVERTEC COMERCIO E
 SERVICOS LTDA-ME
 [03 265.057/0001-00]

Atestamos que o material constante do presente documento, foi recebido em condições para o Serviço Público Municipal.
 Assinatura Luiz Carlos de Moraes
 Cargos / Matrícula Dir. Adm. 02.13/744.666-8
 Assinatura Luiz Carlos de Moraes
 Cargos / Matrícula Dir. Adm. 02.13/744.666-8

Assoc. de Pais e Mestres da E. M. Mal. Mascarenhas de Moraes
 Rua Birigui, s/nº
 Santo Eugênio - CEP 26210-000
 NOVA IGUAÇU - RJ
 [02490801/0001-08]

PARCO PAPELARIA LTDA

AV. DONA TEREZA CRISTINA, QD 07 LT 01 58 PARTE
 CHACARAS RIO PETROPOLIS - DUQUE DE CAXIAS - RJ
 CEP: 25.230-480 - FONE: (21) 3878-8852

DANFE
 DOCUMENTO AUXILIAR
 DA NOTA FISCAL
 ELETRONICA

0 - ENTRADA
 1 - SAIDA

Nº 33443
 SÉRIE 2
 FOLHA 1/2



CHAVE DE ACESSO
 3314 1005 2140 5300 1877 5500 2000 0334 4313 4326 1019

Consulta de autenticidade no portal nacional da NF-e
 www.nfe.fazenda.gov.br/portal ou no site da Sefaz Autorizadora

NATUREZA DA OPERAÇÃO
VENDAS DE MERCADORIA

INSCRIÇÃO ESTADUAL 78286318

INSCRIÇÃO ESTADUAL SUBST. TRIBUTÁRIA

DADOS DA NF-e
 PROTOCOLO DE AUTORIZAÇÃO DE USO
 33140134105592-07/10/2014 14:01:18

NOME / RAZÃO SOCIAL
A.P.M. E.M. MAL. MASCARENHAS DE MORAES

ENDEREÇO
 RUA CORONEL ALVARENGA CUNTRA

MUNICÍPIO
 NOVA IGUAÇU

FAIXA / DUPLICAÇÃO

BAIRRO
 SANTA EUGENIA

FONE/FAX
 2199222017

UF
 RJ

INSCRIÇÃO ESTADUAL
ISENTO

CEP
 26285-160

CNPJ/CPF
 02.490.801/0001-08

DATA DE EMISSÃO
 07/10/2014

DATA DE ENTRADA/SAÍDA

HORA DE SAÍDA

RAZÃO SOCIAL
PARCO PAPELARIA LTDA

ENDEREÇO
 AV. DONA TEREZA CRISTINA

MUNICÍPIO
 DUQUE DE CAXIAS

QUANTIDADE
 13

ESPECIE
 VOLUME(S)

MARKA

PLACA DO VEÍCULO REBOQUE

UF
 RJ

INSCRIÇÃO ESTADUAL
 05.214.053/0018-77

CNPJ
 78286318

PESO LIQUIDO
 139.220

BASE DE CÁLCULO DO ICMS
 1.205,51

VALOR DO ICMS
 229,07

DESCONTO
 0,00

VALOR DO SEGURO
 0,00

VALOR DO FRETE
 0,00

BASE DE CÁLCULO DO ICMS DE SUBSTITUIÇÃO
 0,00

OUTRAS DESPESAS ACESSÓRIAS
 0,00

VALOR DO ICMS DE SUBSTITUIÇÃO
 0,00

VALOR TOTAL DA NOTA
 1.761,86

VALOR TOTAL DOS PRODUTOS
 1.761,86

CÓD. PROD.	DESCRIÇÃO DOS PRODUTOS	NCM/SH	C.S.T.	CFOP	UN.	QUANT.	V. UNITARIO	VIOBL	BC. ICMS	V. ICMS	ALÍQUOTAS (ICMS)	V. IPT
59294	PAPEL CHAMEX A4 OFFICE 75GRS 500FLS MASTER - CAIXA C/10 - CHAMEX	48025610	020	5102	CX	4.0000	113,9000	455,60	311,73	59,23	19,00	
377131	PAPEL KRAFT OURO 80X120 80GR MASTER - PCT C/100 - DIVERSOS	48043190	020	5102	PC	1.0000	39,9000	39,90	27,30	5,19	19,00	
195361	ALMOFADA P/CARIMBO N.3 C/TINTA PRETO ATACADO - IND UNID - CARBRINK	96122000	020	5102	UN	4.0000	2,0000	8,00	5,47	1,04	19,00	
198119	APAGADOR P/QUADRO BRANCO KIT-PRO WE0002 ATACADO - CAIXA UNID - KIT	96039000	220	5102	CX	6.0000	3,5900	21,54	14,74	2,80	19,00	
267192	BARBANTE ALGODAO 08 FIOS 130 METROS ATACADO - IND UNID - KOREA	52053100	020	5102	UN	6.0000	3,2500	19,50	13,34	2,53	19,00	
337653	CALCULADORA DE MESA MXC-121 12 DÍGITOS BEGE ATACADO - IND UNID - MAXPRINT	84701000	220	5102	UN	2.0000	15,5000	31,00	21,21	4,03	19,00	
3209	CANETA HIDROCOR IMPORTADA 12 CORES 868-12 ATACADO - CAIXA C/12 - KIT	96082000	220	5102	CX	1.0000	25,1300	25,13	17,19	3,27	19,00	
4189	CANETA PILOT BP SUPER GRIP (10R-M) 1,0 PRETO ATACADO - CAIXA C/12 - PILOT	96081000	020	5102	CX	1.0000	41,2000	41,20	28,19	5,36	19,00	
84056	CANETA RETRO PROJETO OHP/AZ AZUL ATACADO - CAIXA C/12 - FABER	96082000	020	5102	CX	1.0000	25,5000	25,50	17,45	3,32	19,00	
226558	CARTAO CARTAZ FOSCO 48X66 230G/M2 AZUL ESCURO ATACADO - PCT C/20 - K & F	48109290	020	5102	PC	1.0000	10,7000	10,70	7,32	1,39	19,00	
226554	CARTAO CARTAZ FOSCO 48X66 230G/M2 LARANJA ATACADO - PCT C/20 - K & F	48109290	020	5102	PC	1.0000	10,7000	10,70	7,32	1,39	19,00	
226552	CARTAO CARTAZ FOSCO 48X66 230G/M2 ROSA ATACADO - PCT C/20 - K & F	48109290	020	5102	PC	1.0000	10,7000	10,70	7,32	1,39	19,00	
226557	CARTAO CARTAZ FOSCO 48X66 230G/M2 VERDE CLARO ATACADO - PCT C/20 - K & F	48109290	020	5102	PC	1.0000	10,7000	10,70	7,32	1,39	19,00	
1656	CARTOLINA DUPLA FACE 48X66 120G/M2 AMARELO ATACADO - PCT C/20 - K & F	48102990	020	5102	PC	1.0000	7,4000	7,40	5,06	0,96	19,00	
1657	CARTOLINA DUPLA FACE 48X66 120G/M2 AZUL CLARO ATACADO - PCT C/20 - K & F	48102990	020	5102	PC	1.0000	7,4000	7,40	5,06	0,96	19,00	

INFORMAÇÕES COMPLEMENTARES

RESERVADO AO FISCO

VENDEDOR: ANDRE SFAI PEDIDO: 2625076/ PAGAMENTO: CHEQUE A VISTA / ALIQ. 19% BASE C. 1205,46 V.ICMS 229,04 / BASE DE CALCULO DO ICMS REDUZIDA NOS TERMOS DO ARTIGO 1 DO DECRETO N 36653, DE 29 DE OUTUBRO DE 2004. TRATAMENTO TRIBUTARIO ESPECIAL - CONCEDIDO MEDIANTE PROCESSO EM NOME DA POSTULANTE. / PROCON: RUA DA AJUDA, 05, SUBSLO, CENTRO RIO DE JANEIRO RJ. TEL: (21)151. / COMISSAO DE DEFESA DO CONSUMIDOR ALERJ TEL: (21)2588 8418 RUA ALFANDEGA, 08 CENTRO RJ / NAO INCIDENCIA DO ICMS-ST, VENDA PARA USO E CONSUMO/ VAL APROX DOS TRIBUTOS R\$605,52(34,37%) FONTE:IBPT

2015 / 004219

02490801/0001-08

Assoc. de Pais e Mestres da E. M. Mascarenhas de Moraes

Rua Birigui, s/nº
Santa Eugenia - CEP 26210-000
NOVA IGUAÇU - RJ

Recebi da A.P.M., da E.M. Mal. Mascarenhas de Moraes a importância de R\$ 1.761,86 (uma mil e setecientos e sessenta e sete reais e oitenta e seis centavos) paga através do cheque nº 850530 de 07/10/2014 da Agência Nº 0081-7, do Banco do Brasil.

[Signature]
Assinatura

Atestamos que o material constante do presente documento, foi recebido em condições para o Serviço Público Municipal.

[Signature]
Assinatura

[Signature]
Cargo / Matrícula

[Signature]
Assinatura

[Signature]
Cargo / Matrícula

02490801/0001-08

Assoc. de Pais e Mestres da E. M. Mascarenhas de Moraes

Rua Birigui, s/nº
Santa Eugenia - CEP 26210-000
NOVA IGUAÇU - RJ

Bens adquiridos com Recursos do FNDE PDBE Impun. C/Anexo 2014

PARCO PAPELARIA LTDA

AV. DONA TEREZA CRISTINA, QD 07 LT 01 58 PARTE
 CHACARAS RIO PETRÓPOLIS - DUQUE DE CAXIAS - RJ
 CEP: 25.230-480 - FONE: (21) 3878-8852

DANFE
 DOCUMENTO AUXILIAR
 DA NOTA FISCAL
 ELETRÔNICA

0 - ENTRADA
 1 - SAIDA

Nº 33443

SÉRIE: 2

FOLHA 2 / 2



CHAVE DE ACESSO
3314 1005 2140 5300 1877 5500 2000 0334 4313 4326 1019

Consulta de autenticidade no portal nacional da NF-e
 www.nfe.fazenda.gov.br/portal ou no site da Sefaz Autorizadora

NATUREZA DA OPERAÇÃO
VENDAS DE MERCADORIA

INSCRIÇÃO ESTADUAL SUBST. TRIBUTÁRIA
78286318

DADOS DA NF-e
 PROTOCOLO DE AUTORIZAÇÃO DE USO
 333140134105592.07/10/2014.14.01.18

CNPJ
05.214.053/0018-77

CÓD. PROD.	DESCRIÇÃO DOS PRODUTOS	NCM/SH	C.S.T.	CFOP	UN	QUANT.	V. UNITÁRIO	V. TOTAL	BC. ICMS	V. ICMS	ALÍQUOTAS ICMS	V. IPI
1658	CARTOLINA DUPLA FACE 48X66 120G/M2 AZUL ESCURO ATACADO - PCT C20 - K & F	48109290	020	5102	PC	1.0000	7,4000	7,40	5,06	0,96	19,00	
1665	PAPÉIS											
1666	CARTOLINA DUPLA FACE 48X66 120G/M2 VD ESCURO VERDE BANDEIRA ATACADO - PCT C20 - K & F	48109290	020	5102	PC	1.0000	7,4000	7,40	5,06	0,96	19,00	
317105	CARTOLINA DUPLA FACE 48X66 120G/M2 VERMELHO ATACADO - PCT C20 - K & F	48109290	020	5102	PC	1.0000	7,4000	7,40	5,06	0,96	19,00	
228000	CARTUCHO HP CC65/AB 901 XL 15 SML #660 PRETO ATACADO - CAIXA UNID - HP	84439923	020	5102	CX	3,0000	85,3000	255,90	175,09	33,27	19,00	
95044	COLA EM BASTAO BIC 8 GRS ECOLUTIONS ATACADO - CAIXA C/10 - BIC	35061090	020	5102	CX	1,0000	23,5000	23,50	16,08	3,05	19,00	
1234	ELASTICO AMARELO KILO ATACADO - PCT UNID - TEIDE	35069120	020	5102	PC	1,0000	5,8500	5,85	4,00	0,76	19,00	
305767	ENVELOPE KRAFT OURO 24X34 80GR R-SKO 334 ATACADO - CAIXA C/100 - SCRITY	40082900	020	5102	CX	2,0000	13,2000	26,40	9,03	1,72	19,00	
331670	FITA ADESIVA 24X50 QUALITAPE TRANSPARENTE ATACADO - PCT C5 - ADELBRAS	48171000	020	5102	CX	2,0000	12,9000	25,80	17,65	3,35	19,00	
220044	FITA P/EMB. 45X45 KIT TRANSPARENTE ATACADO - PCT C4 - KIT	39191000	020	5102	PC	2,0000	9,2000	18,40	12,59	2,39	19,00	
251092	FONE DE OUVIDO C/MICROFONE PRETO R.602314 ATACADO - IND UNID - MAXPRINT	85183000	220	5102	UN	6,0000	6,9300	27,72	18,97	3,60	19,00	
1137	GRAMPO ENAK 2/3 13 60-90E/LS DE 75G/M2 ATACADO - CAIXA UNID - BACCHI	83052000	020	5102	CX	1,0000	4,0500	4,05	2,77	0,53	19,00	
234373	LAPIS GRAFITE KIT N 2 PRETO REF.8001B ATACADO - CAIXA C/144 - KIT	83052000	020	5102	CX	1,0000	2,9900	2,99	2,05	0,39	19,00	
949	MARCADOR P/QUADRO BRANCO WBM-7 AZUL ATACADO - CAIXA C/14 - KIT	96091000	220	5102	CX	1,0000	18,5400	18,54	12,69	2,41	19,00	
950	MARCADOR P/QUADRO BRANCO WBM-7 AZUL ATACADO - CAIXA C/12 - PILOT	96082000	020	5102	CX	1,0000	57,9500	57,95	39,65	7,53	19,00	
290879	ORGANIZADOR DE CHAVES 5CM KIT-225 ATACADO - PCT C/10 - KIT	96082000	020	5102	CX	1,0000	57,9500	57,95	39,65	7,53	19,00	
359546	PAPEL CREPOM AMARELO ATACADO - PCT C/10 - NOVAPRINT	39261000	220	5102	PC	3,0000	2,0000	6,00	4,11	0,78	19,00	
359547	PAPEL CREPOM AZUL ESCURO ATACADO - PCT C/10 - NOVAPRINT	48081000	020	5102	PC	1,0000	4,6000	4,60	3,15	0,60	19,00	
359553	PAPEL CREPOM VERDE BANDEIRA ATACADO - PCT C/10 - NOVAPRINT	48081000	020	5102	PC	1,0000	4,6000	4,60	3,15	0,60	19,00	
359555	PAPEL CREPOM VERMELHO ATACADO - PCT C/10 - NOVAPRINT	48081000	020	5102	PC	1,0000	4,6000	4,60	3,15	0,60	19,00	
1758	PASTA TRANSP. ABA/ELAST OF A-02 AZUL ATACADO - PCT UNID - KIT	48025610	220	5102	PC	20,0000	3,6500	73,00	49,95	9,49	19,00	
1768	PASTA TRANSP. ABA/ELAST OF A-02 CRISTAL ATACADO - PCT C/10 - PLASCONY	42021210	020	5102	PC	1,0000	13,6000	13,60	9,31	1,77	19,00	
1769	PASTA TRANSP. ABA/ELAST OF A-02 VERDE ATACADO - PCT C/10 - PLASCONY	42021210	020	5102	PC	1,0000	13,6000	13,60	9,31	1,77	19,00	
1811	PASTA TRANSPARENTE C/TRILHO R. 500 ROSA ATACADO - PCT C/10 - PLASCONY	42021210	020	5102	PC	1,0000	13,6000	13,60	9,31	1,77	19,00	
196591	PILHA ALCALINA PEQUENA AA AN3B2/Z1 SONY ATACADO - CAIXA C/12 - SONY	85061010	020	5102	CX	1,0000	10,2000	10,20	6,98	1,33	19,00	
173744	REFIL P/MARCADOR DE QUADRO BRANCO WBM AZUL ATACADO - CARTELA UNID - PILOT	32159000	220	5102	CA	20,0000	1,8500	37,00	25,52	4,81	19,00	
129018	REFIL P/PISTOLA QUENTE FINA SEMI TRANSPARENTE ATACADO - PCT KILO - RENDICOLLA	35052000	020	5102	PC	2,0000	18,1400	36,28	24,82	4,72	19,00	
129019	REFIL P/PISTOLA QUENTE GROSSA SEMI TRANSPARENTE ATACADO - PCT KILO - RENDICOLLA	35052000	020	5102	PC	2,0000	18,1400	36,28	24,82	4,72	19,00	
194840	TESSOURA ESCOLAR GF-2018 KIT COLORIDA ATACADO - CAIXA C/20 - KIT	82130000	220	5102	CX	2,0000	21,3900	42,78	29,27	5,56	19,00	
265427	TINTA P/CARIMBO 40ML PRETO ATACADO - CAIXA C/12 - TINTEX	32159000	020	5102	CX	1,0000	14,9000	14,90	10,19	1,94	19,00	
415110	TINTA P/MARCADOR QUADRO BRANCO 20ML AZUL ATACADO - IND UNID - BIC	32159000	020	5102	UN	5,0000	3,5800	17,90	12,25	2,33	19,00	
415111	TINTA P/MARCADOR QUADRO BRANCO 20ML PRETO ATACADO - IND UNID - BIC	32159000	020	5102	UN	5,0000	3,5800	17,90	12,25	2,33	19,00	
415112	TINTA P/MARCADOR QUADRO BRANCO 20ML VERMELHO ATACADO - IND UNID - BIC	32159000	020	5102	UN	5,0000	3,5800	17,90	12,25	2,33	19,00	

2015/004219

DADOS DO PRODUTO/SERVIÇOS

02490801/0001-08

Assoc. de Pais e Mestres da E M
Mol. Mascarenhas de Moraes
Rua Birigui, s/nº
Santa Eugênia - CEP 26210-003
NOVA IGUAÇU - RJ

Atestamos que o material constante do presente documento, foi recebido em condições para o Serviço Público Municipal.

<i>Regina Elias S. Diniz</i> Assinatura	<i>Antônio Escobar Valente</i> Cargo / Matrícula
<i>Anna Cristina F. de Oliveira</i> Assinatura	<i>Incentivo Batista</i> Cargo / Matrícula

02490801/0001-08

Assoc. de Pais e Mestres da E M
Mol. Mascarenhas de Moraes
Rua Birigui, s/nº
Santa Eugênia - CEP 26210-003
NOVA IGUAÇU - RJ

Recebi da A.P.M., da E.M. Mol. Mascarenhas de Moraes a importância de R\$ 1.764,80 (hum mil e setecentas e sessenta e quatro reais e oitenta e oito centavos) paga através do cheque nº 850530 de 07/10/2014 da Agência Nº 0081-7, do Banco do Brasil.

[Assinatura]
Assinatura

Bens adquiridos com
Recursos do FNDE PDE / mgm
Curso de 2014

RECEBEMOS DE ADRIANO TEPPERINO RAMALHO BAZAR E REPRESENTAÇÕES ME OS PRODUTOS/SERVIÇOS CONSTANTES DA NOTA FISCAL INDICADA AO LADO		NF-e Nº 000.000.102
DATA DE RECEBIMENTO	IDENTIFICAÇÃO E ASSINATURA DO RECEBEDOR	SERIE: 1

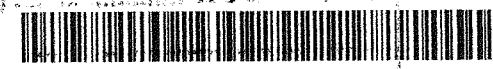
ADRIANO TEPPERINO RAMALHO BAZAR E REPRESENTAÇÕES ME RUA NILO PEÇANHA, 391 - - CENTRO, Paracambi, RJ - CEP: 26600000 - Fone/Fax: 2178483038	DANFE Documento Auxiliar da Nota Fiscal Eletrônica 0 - Entrada 1 - Saída 1	CONTROLE DO FISCO  CHAVE DE ACESSO 3314 1005 4638 6200 0174 5500 1000 0001 0210 0306 2526 Consulta de autenticidade no portal nacional da NF-e www.nfe.fazenda.gov.br/portal ou no site da Sefaz Autorizadora
	Nº 000.000.102 SÉRIE: 1 Página 1 de 1	PROTOCOLO DE AUTORIZAÇÃO DE USO 333140141420659 - 21/10/2014 19:25

NATUREZA DA OPERAÇÃO VENDA DE MERCADORIAS ADQUIRIDAS A TERCEIROS		PROTOCOLO DE AUTORIZAÇÃO DE USO 333140141420659 - 21/10/2014 19:25
INSCRIÇÃO ESTADUAL 77502092	INSCRIÇÃO ESTADUAL DO SUBST. TRIB.	CNPJ 05.463.862/0001-74

DESTINATÁRIO/REMETENTE			
NOME/RAZÃO SOCIAL APM ESCOLA MUNICIPAL MARECHAL MASCARENHAS DE MORAIS		CNPJ/CPF 02.490.801/0001-08	DATA DA EMISSÃO 21/10/2014
ENDEREÇO CEL JOÃO ALVARENGA, S/N -		Bairro/DISTRITO SANTA-EUGÊNIA	CEP 26285-620
MUNICÍPIO Nova Iguaçu		UF RJ	DATA DE ENTRADA/SAÍDA 21/10/2014
		INScrição ESTADUAL	HORA DE ENTRADA/SAÍDA 17:00:00

FATURA OUTROS

CÁLCULO DO IMPOSTO						
BASE DE CÁLCULO DO ICMS 0,00	VALOR DO ICMS 0,00	BASE DE CÁLCULO DO ICMS ST 0,00	VALOR DO ICMS ST 0,00	VALOR TOTAL DOS PRODUTOS 2.000,00		
VALOR DO FRETE 0,00	VALOR DO SEGURO 0,00	DESCONTO 0,00	OUTRAS DESPESAS ACESSÓRIAS 0,00	VALOR DO IPI 0,00	VALOR TOTAL DA NOTA 2.000,00	

TRANSPORTADOR/VOLUMES TRANSPORTADOS						
RAZÃO SOCIAL	FRETE POR CONTA 9 - Sem Frete	CÓDIGO ANTT	PLACA DO VEÍCULO	UF	CNPJ/CPF	
ENDEREÇO	MUNICÍPIO		UF	INSCRIÇÃO ESTADUAL		
QUANTIDADE	ESPÉCIE	MARCA	NUMERAÇÃO	PESO BRUTO	PESO LÍQUIDO	

DADOS DO PRODUTO/SERVIÇO													
CÓDIGO	DESCRIÇÃO DO PRODUTO/SERVIÇO	NCM/SH	CST	CFOP	UNID.	QTD.	VLR. UNIT.	VLR. TOTAL	BC ICMS	VLR. ICMS	VLR. IPI	ALÍQ. ICMS	ALÍQ. IPI
ATLA	ATLAS GEOGRÁFICA	49022000	0102	5102	UN	6,0000	59,5000	357,00					
BINO	BONÓCULO	90051000	0102	5102	UN	4,0000	94,5000	378,00					
BUSS	BÚSSOLAS	94141000	0102	5102	UN	4,0000	34,9000	139,60					
CDMU	CD DE MÚSICAS	85234029	0102	5102	UN	6,0000	10,9000	65,40					
GLOB	GLOBO TERRESTRE	49051000	0102	5102	UN	3,0000	139,0000	417,00					
MAPA	MAPAS	49021000	0102	5102	UN	6,0000	59,0000	354,00					
MICR	MICRO SYSTEM	85279190	0102	5102	UN	1,0000	289,0000	289,00					

CÁLCULO DO ISSQN			
INSCRIÇÃO MUNICIPAL 11606	VALOR TOTAL DOS SERVIÇOS	BASE DE CÁLCULO DO ISSQN	VALOR DO ISSQN

DADOS ADICIONAIS	
INFORMAÇÕES COMPLEMENTARES	RESERVADO AO FISCO

Bens adquiridos com Recursos do FNDE/PDDE/Moraes
Código: 0000/2012

02490801/0001-08
Assoc. de Pais e Mestres da E. M. Mascarenhas de Moraes
Rua B. B. ...
Sala Eugênia - CEP 26210-000
NOVA IGUAÇU - RJ

Atestamos que o material constante do presente documento, foi recebido em condições para o Serviço Público Municipal.

Assinatura	Assinatura
<i>Francisco Aguiar Diniz</i>	<i>Francisco Aguiar Diniz</i>
Cargo/Matrícula	Cargo/Matrícula
PTI 1016966576	Dir. Adm. 431711.666-8

Recebi da A.P.M., da E.M. Mal. Mascarenhas de Moraes a importância de R\$ 2.000,00 (dois mil reais) a pagar através do cheque nº 850535 de 27/10/14 da Agência nº 0081-7, do Banco S.A.

Francisco Aguiar Diniz
Assinatura

RECEBEMOS DE ADRIANO TEPPERINO RAMALHO BAZAR E REPRESENTAÇÕES ME OS PRODUTOS/SERVIÇOS CONSTANTES DA NOTA FISCAL INDICADA AO LADO		NF-e
DATA DE RECEBIMENTO	IDENTIFICAÇÃO E ASSINATURA DO RECEBEDOR	Nº 000.000.103 SÉRIE: 1

ADRIANO TEPPERINO RAMALHO BAZAR E REPRESENTAÇÕES ME RUA NILO PEÇANHA, 391 - - CENTRO, Paracambi, RJ - CEP: 26600000 - Fone/Fax: 2178483038	DANFE Documento Auxiliar da Nota Fiscal Eletrônica 0 - Entrada 1 - Saída	CONTROLE DO FISCO  CHAVE DE ACESSO 3314.1005.4638.6200.0274.5500.1000.0001.0310.0809.0002 Consulta de autenticidade no portal nacional da NF-e www.nfe.fazenda.gov.br/portal ou no site da Sefaz Autorizadora
	Nº 000.000.103 SÉRIE: 1 Página 1 de 2	PROTOCOLO DE AUTORIZAÇÃO DE USO 533140144489842 - 27/10/2014 18:35

NATUREZA DA OPERAÇÃO VENDA DE MERCADORIAS ADQUIRIDAS A TERCEIROS	INSCRIÇÃO ESTADUAL DO SUBST. TRIB. 77502092	CNPJ 05.463.862/0001-74
---	--	----------------------------

DESTINATÁRIO/REMETENTE		CNPJ/CPF	DATA DA EMISSÃO
NOME/RAZÃO SOCIAL APM ESCOLA MUNICIPAL MARECHAL MASCARENHAS DE MORAIS		02.490.801/0001-08	27/10/2014
ENDEREÇO CEL. JOÃO ALVARENGA, S/N -	BAIRRO/DISTRITO SANTA EUGENIA	CEP 26285-620	DATA DE ENTRADA/SAÍDA 27/10/2014
MUNICÍPIO Nova Iguaçu	FONE/FAX	UF RJ	INSCRIÇÃO ESTADUAL
			HORA DE ENTRADA/SAÍDA 17:00:00

FATURA
OUTROS

CÁLCULO DO IMPOSTO					
BASE DE CÁLCULO DO ICMS	VALOR DO ICMS	BASE DE CÁLCULO DO ICMS ST	VALOR DO ICMS ST	VALOR TOTAL DOS PRODUTOS	
0,00	0,00	0,00	0,00	3.000,00	
VALOR DO FRETE	VALOR DO SEGURO	DESCONTO	OUTRAS DESPESAS ACESSÓRIAS	VALOR DO IRL	VALOR TOTAL DA NOTA
0,00	0,00	0,00	0,00	0,00	3.000,00

TRANSPORTADOR/VOLUMES TRANSPORTADOS		RAZÃO SOCIAL	FRETE POR CONTA	CÓDIGO ANTT	PLACA DO VEÍCULO	UF	CNPJ/CPF
			9 - Sem Frete				
		ENDEREÇO	MUNICÍPIO	UF	INSCRIÇÃO ESTADUAL		
QUANTIDADE	ESPÉCIE	MARCA	NUMERAÇÃO	PESO BRUTO	PESO LÍQUIDO		

DADOS DO PRODUTO/SERVIÇO													
CÓDIGO	DESCRIÇÃO DO PRODUTO/SERVIÇO	NCM/SH	CST	CFOP	UNID.	QTD.	VLR. UNIT.	VLR. TOTAL	BC ICMS	VLR. ICMS	VLR. IPI	ALÍQ. ICMS	ALÍQ. IPI
CLOR	CLORO CX COM 12 UNID	38089419	0102	5102	CX	6,0000	34,8000	208,80					
SABO	SABONETE DE 90 GRS	34011190	0102	5102	UN	100,0000	0,9000	90,00					
PANO	PANO DE CHÃO ALVEJADO BRANCO GRANDE	63071000	0102	5102	UN	50,0000	4,1000	205,00					
INSE	INSETICIDA AEROSOL	38089119	0102	5102	UN	24,0000	8,3000	199,20					
MULT	MULTIUSO VEJA	34022000	0102	5102	UN	50,0000	2,9500	147,50					
PAST	SABÃO EM PASTA POTE DE 500 GRS	34012090	0102	5102	PT	50,0000	3,2000	160,00					
SABA	SABÃO EM PÓ PCT DE 01 KG	34022000	0102	5102	PCT	30,0000	4,8000	144,00					
SABO	SABONETE LIQUIDO DE 05 LITROS	34014190	0102	5102	BB	4,0000	26,9000	107,60					
VASS	VASSOURA DE PELO	96031000	0102	5102	UN	5,0000	23,5000	117,50					
VASS	VASSOURA DE NYLON	96031000	0102	5102	UN	6,0000	12,8000	76,80					
OLEO	OLEO WD	27101932	0102	5102	UN	1,0000	12,6000	12,60					
DESI	DESINFETANTE LIQUIDO DE 05 LITROS	38089419	0102	5102	BB	10,0000	14,5000	145,00					
LAAÇ	LÃ DE AÇO PCT COM 14 UNID	73231000	0102	5102	PCT	6,0000	18,9000	113,40					
ESPO	ESPONJA DUPLA FACE	68053090	0102	5102	UN	50,0000	0,9000	45,00					
LIMP	LIMPA VIDRO LIQUIDO DE 500 ML	34022000	0102	5102	UN	24,0000	4,9000	117,60					
PAPE	PAPEL TOALHA BRANCO COM 1000 FOLHAS	48182000	0102	5102	PCT	20,0000	9,2500	185,00					
SACO	SACO DE LIXO CAP. 200 LITROS PCT COM 100 UNID	39232190	0102	5102	PCT	6,0000	78,5000	471,00					
SACO	SACO DE LIXO CAP. 100 LIROS PCT COM 100 UNID	39232190	0102	5102	PCT	6,0000	36,0000	216,00					

CÁLCULO DO ISSQN			
INSCRIÇÃO MUNICIPAL	VALOR TOTAL DOS SERVIÇOS	BASE DE CÁLCULO DO ISSQN	VALOR DO ISSQN
11606			

DADOS ADICIONAIS	
INFORMAÇÕES COMPLEMENTARES	RESERVADO AO FISCO

Recebi da A.P.M., da E.M. Mal. Mascarenhas de Moraes
a importância de 2.000,00 (duas mil reais)
paga através do cheque nº 850534, de 30/10/14
da Agência Nº 0081-7, do Banco do Brasil.

[Assinatura]
Assinatura

Atestamos que o material constante do presente
documento, foi recebido em condições para o Serviço
Público Municipal.

<u>[Assinatura]</u> Assinatura	<u>[Assinatura]</u> 13/711.666-8 Cargo/Matricula
<u>[Assinatura]</u> Assinatura	<u>[Assinatura]</u> 10/696.657-6 Cargo/Matricula

Bens adquiridos com
Recursos do FNDE PDDE / mpis
Educação 2014.

02490801/0001-08
Assoc. de Pais e Mestres da E. M.
Mal. Mascarenhas de Moraes
Rua Bizigui, s/n°
Santa Eugênia - CEP 26210-000
NOVA IGUAÇU - RJ

Assoc. de Pais e Mestres E.M.
 Mal. Mascarenhas de Moraes
 Rua Britgui, s/nº
 Santa Eugênia - CEP 26210-000
 NOVA IGUAÇU - RJ

02490801/0001-08

Bens adquiridos com Recursos do FNDE/PDE/Impu

Atestamos que o material constante do presente documento, foi recebido em condições para o Serviço Público Municipal.

Assinatura: *Marcelo Augusto de Souza*
 Assinatura: *Marcelo Augusto de Souza*
 Carga/Matrícula: *Ass. Adm. 13/411.666-8*
 Carga/Matrícula: *PI 101696657.6*

Recebi da A.P.M., da E.M. Mal. Mascarenhas de Moraes a importância de R\$ 3.000,00 (Três mil reais).

paga através do cheque nº 850534, de 30/10/14

da Agência Nº 0081-7, do Banco do Brasil.

Assinatura: *Helaine X. Pinheiro*

CÓDIGO	DESCRIÇÃO DO PRODUTO/SERVIÇO	NCM/SH	CST	CFOP	UNID.	QTD.	VLR. UNIT.	VLR. TOTAL	BC/ICMS	VLR. ICMS	VLR. IPI	ALIQ. ICMS	ALIQ. IPI
SACO UNID	SWACO DE LIXO CAP. 60 LITROS PCT COM 100	39232190	0102	5102	PCT	4.0000	32.0000	128,00					
SACO UNID	SACO DE LIXO CAP. 50 LITROS PCT COM 100	39232190	0102	5102	PCT	4.0000	27.5000	110,00					

DADOS DO PRODUTO/SERVIÇO

VENDA DE MERCADORIAS ADQUIRIDAS A TERCEIROS

NATURAL DA OPERAÇÃO: RUA NILTO PECANHA, 391 - CENTRO, PARACAMBI, RJ - CEP: 26600000 - Fone/Fax: 2178483038

INSCRIÇÃO ESTADUAL: 77502092

INSCRIÇÃO ESTADUAL DO SUBST. TRIB.: 05.463.862/0001-74

CNPJ: 333140144489842 - 27/10/2014 18:35

PROTÓCOLO DE AUTORIZAÇÃO DE USO da Setax Autorizadora

Consulte de autenticidade no portal nacional da NF-e www.nfe.fazenda.gov.br/portal ou no site

CHAVE DE ACESSO: 33141005463862000174550010000001031008090002

CONTROLE DO FISCO

DANFE Documento Auxiliar da Nota Fiscal Eletrônica

1 - Saída

0 - Entrada

SÉRIE: 1

Nº 000.000.103

Página 2 de 2

2015 / 004219

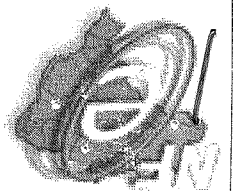

OLIVERTEC
OLIVERTEC COMERCIO E SERVICOS
 LTDA
 Rua Pedrosa Lins, 005
 LOJA - CENTRO
 Nova Iguaçu / RJ
 26260-570
 Fone/Fax: 21 2667 7274

DANFE
 Documento Auxiliar da
 Nota Fiscal Eletrônica
 Saída: 1
 Entrada: 0
 Nº 000.001.370
 Série 002
 Folha 1/1



Controle do Fisco

Chave de Acesso
 3314 1103 2650 5700 0100 5500 2000 0013 7010 0001 3707

Consulta de autenticidade do portal nacional da NF-e
www.nfe.fazenda.gov.br/portal ou no site da Setax autorizadora

Natureza da Operação
 Venda a prazo

Inscrição Estadual
 75871163

Inscrição Estadual Sub. Tributária
 03.265.057/0001-00

DESTINATÁRIO / REMETENTE

Nome / Razão Social
A.P.M. EM MASCARENHAS DE MORAES

Endereço
 Rua BIRIGUI, S/N

Município
 ST EUGENIA

UF
 RJ

Fone / Fax
 99 922 2017

Inscrição Estadual
 ISENTO

UF
 RJ

Município
 Nova Iguaçu

UF
 RJ

Endereço
 Rua BARAO DE TINGUA 385 - CENTRO

Inscrição Estadual
 75871163

Endereço
 OLIVERTEC COMERCIO E SERVICOS LTDA

UF
 RJ

Endereço
 RUA BARAO DE TINGUA 385 - CENTRO

Inscrição Estadual
 75871163

Endereço
 OLIVERTEC COMERCIO E SERVICOS LTDA

UF
 RJ

Endereço
 RUA BARAO DE TINGUA 385 - CENTRO

Inscrição Estadual
 75871163

Endereço
 OLIVERTEC COMERCIO E SERVICOS LTDA

UF
 RJ

Endereço
 RUA BARAO DE TINGUA 385 - CENTRO

Inscrição Estadual
 75871163

Endereço
 OLIVERTEC COMERCIO E SERVICOS LTDA

UF
 RJ

Endereço
 RUA BARAO DE TINGUA 385 - CENTRO

Inscrição Estadual
 75871163

Endereço
 OLIVERTEC COMERCIO E SERVICOS LTDA

UF
 RJ

Endereço
 RUA BARAO DE TINGUA 385 - CENTRO

Inscrição Estadual
 75871163

Endereço
 OLIVERTEC COMERCIO E SERVICOS LTDA

UF
 RJ

Endereço
 RUA BARAO DE TINGUA 385 - CENTRO

Inscrição Estadual
 75871163

Endereço
 OLIVERTEC COMERCIO E SERVICOS LTDA

UF
 RJ

Endereço
 RUA BARAO DE TINGUA 385 - CENTRO

Inscrição Estadual
 75871163

Endereço
 OLIVERTEC COMERCIO E SERVICOS LTDA

UF
 RJ

Endereço
 RUA BARAO DE TINGUA 385 - CENTRO

Inscrição Estadual
 75871163

Endereço
 OLIVERTEC COMERCIO E SERVICOS LTDA

UF
 RJ

Endereço
 RUA BARAO DE TINGUA 385 - CENTRO

Inscrição Estadual
 75871163

Endereço
 OLIVERTEC COMERCIO E SERVICOS LTDA

UF
 RJ

Endereço
 RUA BARAO DE TINGUA 385 - CENTRO

Inscrição Estadual
 75871163

Endereço
 OLIVERTEC COMERCIO E SERVICOS LTDA

UF
 RJ

Endereço
 RUA BARAO DE TINGUA 385 - CENTRO

Inscrição Estadual
 75871163

Endereço
 OLIVERTEC COMERCIO E SERVICOS LTDA

UF
 RJ

Endereço
 RUA BARAO DE TINGUA 385 - CENTRO

Inscrição Estadual
 75871163

Endereço
 OLIVERTEC COMERCIO E SERVICOS LTDA

UF
 RJ

Endereço
 RUA BARAO DE TINGUA 385 - CENTRO

Inscrição Estadual
 75871163

Endereço
 OLIVERTEC COMERCIO E SERVICOS LTDA

UF
 RJ

Endereço
 RUA BARAO DE TINGUA 385 - CENTRO

Inscrição Estadual
 75871163

Endereço
 OLIVERTEC COMERCIO E SERVICOS LTDA

UF
 RJ

Endereço
 RUA BARAO DE TINGUA 385 - CENTRO

Inscrição Estadual
 75871163

Endereço
 OLIVERTEC COMERCIO E SERVICOS LTDA

UF
 RJ

Endereço
 RUA BARAO DE TINGUA 385 - CENTRO

Inscrição Estadual
 75871163

Endereço
 OLIVERTEC COMERCIO E SERVICOS LTDA

UF
 RJ

Informações Complementares
 DOC. EMITIDO PME OU EPP OPTANTE P/SIMPLES NACIONAL PERMITE
 APROVEITAMENTO CREDITO ICMS VALOR R\$ 0,00 CORRESPONDENTE
 ALIQUOTA DE 0,00 %, NOS TERMOS DO ART. 23 DA LC 128/2006

DADOS ADICIONAIS

Cod. Prod.	Descrição do Produto	NCM/SH	CST	CFOP	Und.	Quantidade	Vir. Unt.	Vir. Total	BC Icms	Vir Icms	Vir IPI	Aliq IPI
00063	CILINDRO SHARP AL-1000/1530/1645	84439932	1102	5102	UN	1,0000	290,0000	290,00	0,00	0,00	0,00	0,00
00085	LAMINA DE LIMPEZA SHARP AL-1000	84439939	0102	5102	UN	1,0000	120,0000	120,00	0,00	0,00	0,00	0,00

DADOS DOS PRODUTOS

Quantidade	Especie	Marca	Numeração	Peso Bruto	Peso Líquido
1	CAIXA	VARIAS	1		

TRANSPORTADOR / VOLUMES TRANSPORTADOS

Base de Cálculo do ICMS	Valor do ICMS	Base de Calc. de ICMS Substituição	Valor do ICMS Substituição	Valor Total dos Produtos
0,00	0,00	0,00	0,00	410,00

CÁLCULO DOS IMPOSTOS

Valor	Nº Dup.	Vencimento	Valor	Nº Dup.	Vencimento
410,00		17/12/2014			

FATURA

Nome / Razão Social	Endereço	Município	UF	Fone / Fax
A.P.M. EM MASCARENHAS DE MORAES	Rua BIRIGUI, S/N	NOVA IGUAÇU	RJ	99 922 2017

DESTINATÁRIO / REMETENTE

Nome / Razão Social	Endereço	Município	UF	Fone / Fax
OLIVERTEC COMERCIO E SERVICOS LTDA	RUA BARAO DE TINGUA 385 - CENTRO	NOVA IGUAÇU	RJ	99 922 2017

DESTINATÁRIO / REMETENTE

Nome / Razão Social	Endereço	Município	UF	Fone / Fax
OLIVERTEC COMERCIO E SERVICOS LTDA	RUA BARAO DE TINGUA 385 - CENTRO	NOVA IGUAÇU	RJ	99 922 2017

Bens adquiridos com
Recursos do FNDE PDDE/mais
Educação 2014.

02492801/0001-08

Assoc. de Pais e Mestres da E. M.
Mal. Mascarenhas de Moraes
Rua Birigui, s/nº
Santo Eugênia - CEP 26210-000
NOVA IGUAÇU - RJ

03 265.057/0001-00

OLIVERTEC COMERCIO E
SERVICOS LTDA-ME
Rua Pedrosa Lins nº 05
Bairro da Luz - CEP.26.260-570
NOVA IGUAÇU-RJ.

Recebi da A.P.M., da E.M. Mal. Mascarenhas de Moraes
a importância de R\$ 410,00 (Quatrocentos e
dez reais)
paga através do cheque nº 850547, de 19/11/14
da Agência Nº 0081-7, do Banco do Brasil.
Victor Hugo Viana de Oliveira
Assinatura

Atestamos que o material constante do presente
documento, foi recebido em condições para o Serviço
Público Municipal.
[Assinatura] Assinatura P.H. 13/706532-2 Cargo/Matricula
[Assinatura] Assinatura P.H. 10/696843-2 Cargo/Matricula