

Fotocromia

Nova Iguaçu, 01 de Julho de 2014

À
APM. Maritene Cavalcante Oliveira
ATT : Dirª. Denise.

Proposta Orçamentária

Conforme procedimento de nossa empresa segue proposta de material para vossa escola:

Descrição:	Qte. Material:	Valor Unit.:	Valor Total:
Papel chamex A4Mult 75grs – Caixa c/10	10	R\$150,00	R\$ 1.500,00
Chamequinho A4 - color	30	R\$4,90	R\$ 147,00
Papel 40 kg	100	R\$1,50	R\$ 150,00
Papel Pardo - fls	50	R\$1,60	R\$ 80,00
Cola Branca - KG	10	R\$15,00	R\$150,00
Tinta Guache 250ml - color	20	R\$4,50	R\$90,00
Tesoura domestica 7 color - tramontina	20	R\$9,99	R\$199,80
Tesoura escolar 13 cm cores sortidas - Leo	20	R\$3,90	R\$78,00
Furador de papel	10	R\$9,90	R\$99,00
Caixa de papel Oficio	4	R\$180,00	R\$720,00
Cartolina cores variadas - unid	30	R\$1,60	R\$48,00
Papel laminado	50	R\$1,30	R\$65,00
Papel crepon	50	R\$1,20	R\$60,00
Caderno pea.	20	R\$4,90	R\$98,00
Caneta Cristal bic – Azul cx c/50	3	R\$29,90	R\$89,70
Contact Transparente	2	R\$68,75	R\$137,50
Caneta hidrocor caixa c/12 – faber Castell	10	R\$13,90	R\$139,00
Grampeador de mesa Univ.	10	R\$10,90	R\$109,00

Total :

R\$ 3.960,00

[05.789.462/0001-53]

FOTOCROMIA COPIADORAS LTDA.

Av. Dr. Mário Guimarães, nº 837 Lj. Lote 06

CENTRO CEP: 26.255-230

[NOVA IGUAÇU - RJ]

Mário José – Comercial

Movitec Material de escritório LTDA

Rua Ulisses Maciel, 27 - sala 105 centro - N.I - RJ Tel.2697-0215
CNPJ:08.674.452/0001-30

Á:
Escola Municipal Marinete Cavalcante...
A/C: Denise.

PROPOSTA

Segue Abaixo valores e condições para sua escola:

Descrição	Quant.	Valor Unit.	Total
Papel A4 Mult Caixa c/10	10	R\$155,00	R\$ 1.550
Chamequinho A4 - colororido	30	R\$5,00	R\$150,00
Papel 40 kg	100	R\$2,00	R\$200,00
Papel pardo	50	R\$2,00	R\$100,00
Cola branca , KG	10	R\$17,00	R\$170,00
Tinta guache 250ml,color	20	R\$5,00	R\$100,00
Tesoura domestica 7	20	R\$11,50	R\$230,00
Tesoura escolar 13cm cores sortidas	20	R\$4,50	R\$90,00
Furador de papel	10	R\$11,50	R\$115,00
Caixa de papel Oficio	4	R\$190,00	R\$760,00
Cartolina cores variadas unidade	30	R\$2,20	R\$66,00
Papel laminado	50	R\$2,00	R\$100,00
Papel crepon	50	R\$1,70	R\$85,00
Caderno pequeno	20	R\$5,30	R\$106,00
Caneta Cristal, Azul cx c/50	3	R\$32,00	R\$96,00
Contact Transparente	2	R\$70,00	R\$140,00
Caneta hidrocor caixa c/12	10	R\$14,80	R\$148,00
Grampeador de mesa	10	R\$12,00	R\$120,00
Total Geral:			R\$4.326,00

- Pagamento : à vista
- Prazo de entrega: 05 dias.
- Validade da proposta : 15 dias

Em 22 de Junho 2014.

Eraldo de Souza Felix

08.674.452/0001-30

**MOVITEC MATERIAL DE
ESCRITÓRIO LTDA.**

Rua Ulisses Maciel, 27 Sala 105

Centro

NOVA IGUAÇU - RJ

2014/560115

fls 09
GTS**GOMES TORRES BAZAR LTDA ME**

AV. BRASIL Nº17796 - LOJA B - IRAJA - RJ - CEP: 21.241-050

CNPJ: 33.609.462/0001-60

Proposta Orçamentária

Rio de Janeiro, 17 de Junho de 2014.

Para : E.M Marinete Cavalcante Oliveira.

Att.: Denise.

Segue preços de material conforme o solicitado:

Papel chamex A4 (Com 10)	10	R\$155,98	R\$1.559,80
Chamequinh colorido A4	30	R\$5,55	R\$166,50
Papel (40kg)	100	R\$2,00	R\$200,00
Papel pardo (Folhas)	50	R\$2,20	R\$110,00
Cola branca	10	R\$18,00	R\$180,00
Tinta guache(250ml), color	20	R\$5,50	R\$110,00
Tesoura domestica nº7	20	R\$11,30	R\$226,00
Tesoura escolar(13cm) varias cores	20	R\$4,20	R\$84,00
Furador de papel	10	R\$12,00	R\$120,00
Caixa de papel Oficio	4	R\$192,00	R\$768,00
Cartolina cores Sortidas unidade	30	R\$2,45	R\$73,50
Papel laminado	50	R\$2,50	R\$125,00
Papel crepon	50	R\$1,99	R\$99,50
Caderno (peq)	20	R\$5,70	R\$114,00
Caneta Cristal, Azul cx (com50)	3	R\$33,00	R\$99,00
Contact (Transparente)	2	R\$72,50	R\$145,00
Caneta hidrocor caixa (com12)	10	R\$15,00	R\$150,00
Grampeador de mesa	10	R\$12,65	R\$126,50

TOTAL : R\$ 4.456,80

Validade do orçamento: 20 dias

Prazo para entrega: à combinar

Forma de pagamento: à vista.

Aguardo resposta.

Nova Iguaçu, 23 de Junho de 2014

À
APM E.M. Marinete Cavalcante Oliveira
Att.: Dirª Denise.

Proposta Orçamentária

Conforme procedimento de nossa empresa segue, proposta dos produtos abaixo.

Item 1: Material

Descrição:	Qte. Material:	Valor Unit.:	Valor Total:
TV LED 32 Philco PH32 F33DG preta HDTV HDMI	01	R\$990,00	R\$990,00
Total:			R\$990,00

- Entrega imediata.
- Forma de pagamento: à vista.
- Validade da proposta: 30 dias.

[05.789.462/0001-53]

FOTOCROMIA COPIADORAS LTDA.

Av. Dr. Mário Guimarães, nº 837 L.J.-Lote 06

CENTRO CEP: 26.255-230

[NOVA IGUAÇU - RJ]

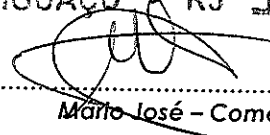
Mário José - Comercial

Chada Comércio e Serviços Ltda.

fls 12
99

2014/560115

Rio de Janeiro, 17 de Junho de 2014

À
E.M Marinete Cavalcante.
ATT : Dir^a.Denise

Proposta

Estamos enviando os valores, conforme solicitado:

Tv de led 32 HDTV HDMI preta	01	R\$ 1.050,00	R\$ 1.050,00
		Total :	R\$ 1.050,00

Validade da proposta : 25 dias.
Forma de pagamento : à vista.
Entrega: à combinar.

02.478.800/0001-48
CHADA COMÉRCIO E SERVIÇOS LTDA
Rua Silveira Martins, 110 - Loja D
Catete - CEP: 22.210-000
RIO DE JANEIRO- RJ

.....
Vinicius Ligório

Movitec Material de escritório LTDA

Rua Ulisses Maciel, 27 - sala 105 centro - N.I - RJ Tel.2697-0215

CNPJ:08.674.452/0001-30

fls 13
2014

2014/560115

À
Marinete Cavalcante...
ATT :Sr^a.Denise.

PROPOSTA

Segue Abaixo valores e condições para vossa escola:

Descrição	Quant.	Valor Unit.	Total
TV Philco 32 de Led PH32 F33DG	01	R\$ 1.220,00	R\$ 1.220,00
Total Geral:			R\$1.220,00

- Pagamento : à vista
- Prazo de entrega: 05 dias.
- Validade da proposta : 15 dias

08.674.452/0001-30
MOVITEC MATERIAL DE
ESCRITÓRIO LTDA.
Rua Ulisses Maciel, 27 Sala 105
Centro
NOVA IGUAÇU - RJ

Em 9 de Junho de 2014.

Eraldo de Souza Felix

.....

Nova Iguaçu, 15 de Setembro de 2014

À
APM.E.M. Marinete Cavalcante de Oliveira
ATT : Dirª Denise/Simone

Proposta Orçamentária

Conforme procedimento de nossa empresa segue, proposta de serviço para vossa escola:

Item 1:

Descrição:	Qte. Material:	Valor Unit.:	Valor Total:
Serviço de Xerox	280	R\$0,10	R\$28,00
Serv. de impressão colorida	02	R\$0,68	R\$1,36
Total:			R\$29,36

- Entrega imediata.
- Forma de pagamento: à vista
- Validade da proposta: 30 dias

[05.789.462/0001-53]
FOTOCROMIA COPIADORAS LTDA.
Av. Dr. Mário Guimarães, nº 837 Lj.-Lote 06
CENTRO CEP: 26.255-230
[NOVA IGUAÇU - RJ]
Mário José - Comercial

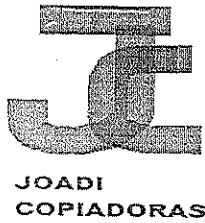

JOADI COPIADORAS
CNPJ: 10.344.015/0001-20
TEL: 21 2751-0306 * 2751-0778
E-mail: joadi.imprecopy@hotmail.com

2014/560115

fls 16
DB

RJ, 10 de Setembro de 2014.

Escola Municipal Marinete Cavalcante.
Para : Direção: Denise - Simone

Proposta

Segue orçamento de serviço para vossa escola de acordo com o requerimento:

✦ Impressão colorida	02	R\$0,99	R\$ 1,98
✦ Xerox comum	280	R\$0,15	R\$42,00

✦ Total : R\$43,98

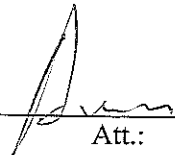

Att.:
JOADI - Comercial.

fls 17

EUROCOPY

Comércio de Suprimentos Para Copiadora Ltda

2014/560115

Rio de Janeiro, 04 de Setembro de 2014

E.M Marinete Cavalcante de Oliveira
A/C: Sr^a Denise

Conforme solicitado, segue o orçamento do pedido.

DESCRIÇÃO:	QUANT	VAL. UNIT	VALTOTAL:
Serviço de Xerox comum	280	R\$0,15	R\$42,00
Serviço de impressão color	02	R\$ 1,00	R\$2,00

TOTAL : R\$ 44,00

07.881.599/0001-69

EUROCOPY - COMERCIO DE
SUPRIMENTOS PARA COPIADORA LTDA

Rua França Júnior, 118
Engenho do Porto - CEP: 25.015-055

DUQUE DE CAXIAS - RJ

Marcos Frazão - Comercial

[Handwritten signature]

2014/560115

As 44
DDE

Série	Número
	850077
Pago a	Fotocromia
	Copiadoras Ltda.
Data	01/07/14.
Saldo Anterior	
Total	990,00
Este Cheque	
Saldo	
	PDDE

Série	Número
	850078
Pago a	Fotocromia
	Copiadoras Ltda.
Data	01/07/14
Saldo Anterior	
Total	3.960,00
Este Cheque	
Saldo	
	PDDE

Série	Número
	850080
Pago a	Fotocromia
	Copiadoras Ltda.
Data	17/09/14
Saldo Anterior	
Total	29,36.
Este Cheque	
Saldo	
	PDDE

2014/560115

RS 45
DAS

Comp	Banco	Agência	DV	C1	Conta	C2	Série	Cheque N.º	C3
001 001	001 001	0081 0081	7 7	3 E	10.856-1 10.856-1	1 1	800 800	830078 850078	9 E

R\$# 3.960,00 #

Pague por este cheque a quantia de Três mil, novecentos e sessenta reais e centavos acima

a Fotocromia Copiadoras Ltda ou à sua ordem

7. Julho, 01 de julho de 2014

BANCO DO BRASIL
 NOVA IGUAÇU RJ
 00.000.000/0081.76
 ATENDIMENTO PJ
 AV GOV PORTELA 1274

Denise P. Santana de Souza
 ASSOCIACAO PAIS MESTRES ESC MUN MARINETE CAVALCA
 CNPJ 01.943.856/0001-63
 CLIENTE BANCARIO DESDE 07/1999
Lintia Maria dos Passos Fernandes



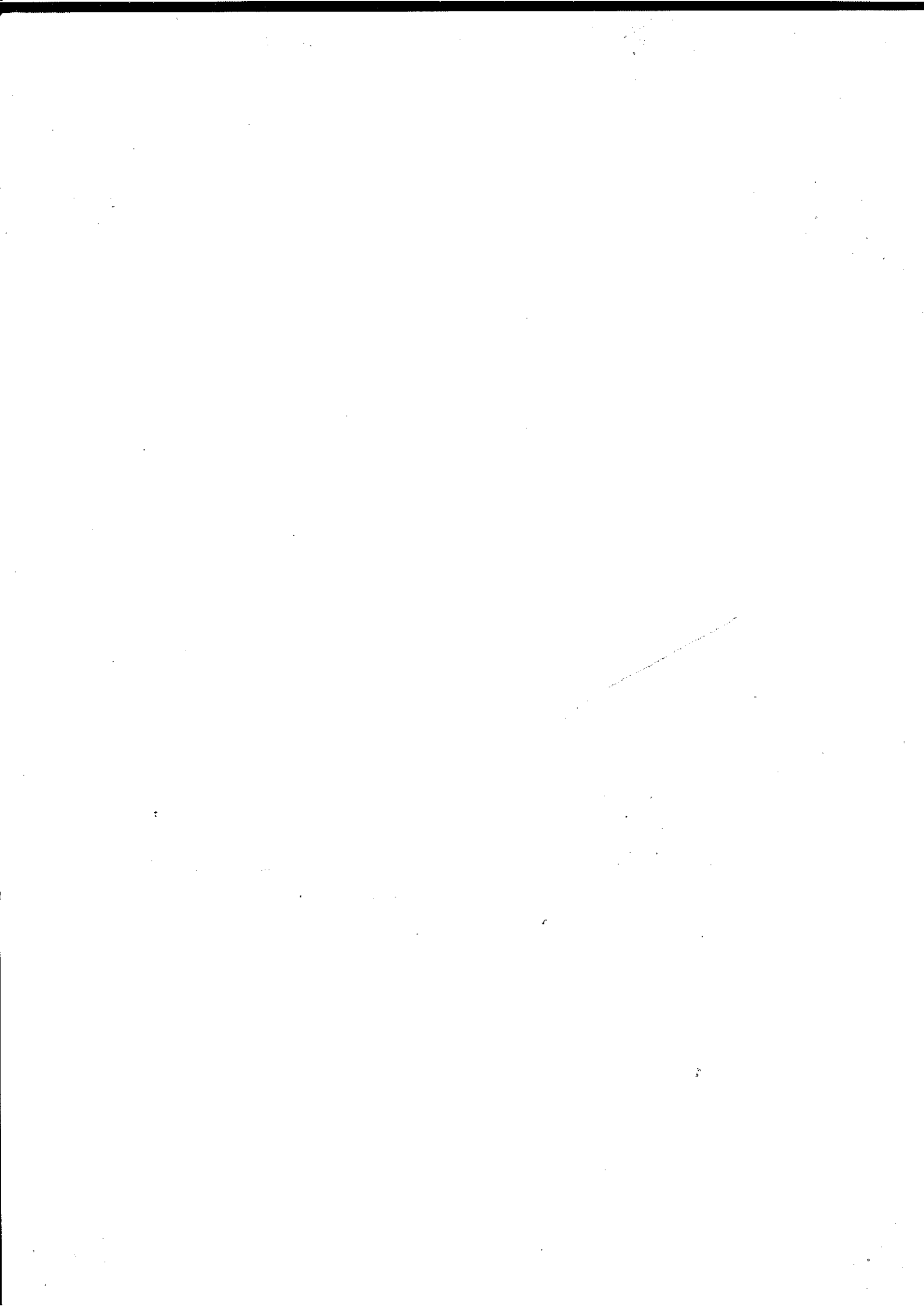

2014/560115

fls 46
DPS

Comp	Banco	Agência	DV	C1	Conta	C2	Série	Cheque N.º	C3
001	001	0081	7	3	10.856-1	1	800	830077	0
001	001	0081	7	3	10.856-1	1	800	830077	0

R\$ #990,00#

Pague por este cheque a quantia de novecntes e noventa reais

e centavos acima

a Fotocromia Copiadoras Ltda.

ou à sua ordem

N. Iguaçu, 01 de julho de 2014

BANCO DO BRASIL

NOVA IGUAÇU RJ
00.000.000/0081.76
ATENDIMENTO PJ
AV GOV PORTELA 1274

Denise P. Santana de Souza.

ASSOCIACAO PAIS MESTRES ESC MUN MARINETE CAVALCA
CNPJ 01.943.856/0001-63
CLIENTE BANCARIO DESDE 07/1999

Ríntia Maria dos Passos Fernandes



2014/560115

49



ep: 21341-180, inscrita no CPF 001078457-84, identidade
 nº 09070001-4 I.F.P., 2. Vice-presidente: Simone da Conceição
 brasileira, natural do Rio de Janeiro, solteira, residente na
 rua Guinária, 1230, Inajá, Rio de Janeiro, ep: 21371-420, inscrita
 no CPF nº: 072942147-35, identidade de número 108.29999-1 Detran,
 3. Tesoureiro: Cíntia Maria dos Passos Fernandes, brasileira, natu-
 ral do Rio de Janeiro, solteira, residente na rua Leucadia, 308, ca-
 sa 08, Realengo, Rio de Janeiro, ep: 21.770-190, inscrita no CPF
 nº: 074487537-46, identidade de número 110.10441-1 I.F.P., 4. Secretá-
 ria: Raquel Gonçalves Ferreira da Silva, brasileira, natural do Rio de
 Janeiro, casada, residente na rua Euclides Hermes, 368, casa 01, Pa-
 que Chochoista, Rio de Janeiro, ep: 21.635.190, inscrita no CPF nº
 720109597-87, identidade de número 05433399-2 I.F.P. Sem
 mais nada a acrescentar. Raquel Gonçalves Ferreira da Silva

10º Ofício de Nova Iguaçu - RJ - Registro de Pessoa Jurídica
 Protocolo número 27.266 e registrado sob o núm. de Ordem 27.266 em
 09/05/2014 no livro de registro A/39. Certifico que remeti nota do
 presente ao distribuidor de registro desta cidade. Nova Iguaçu.
 09/05/2014

Wanderley Coelho de Souza
 Substituto
 Matrícula 06/3315



Selo: EAF028515 HVM - Consulta em <https://www3.tjrr.jus.br/stop>

Ata da Reunião da Associação de Pais e mestres da Escola Mu-
 nicipal Marimete Cavalcante de Oliveira aos dezto dias do
 mês de dezembro do ano de dois mil e quatorze na cidade
 de Nova Iguaçu, Estado do Rio de Janeiro, na rua Irene, número
 setenta e sete, bairro Riachão, reuniram-se em Assembleia Geral,
 a Diretoria e o Conselho Fiscal desta Associação para apreciação
 dos processos de prestação de contas da verba do FNDE para
 o PDDE (Programa Dinheiro Direto na Escola) e Programa Escola
 Viva de Educação Integral, do exercício de dois mil e qua-
 torze. Os processos foram analisados por todos os presentes que,
 após averiguação consideraram aprovado. Nada mais a tratar,
 a presidente deu por encerrada a reunião e designou que
 lavrasse a ata, que lida e achada conforme, vai devi-
 damente assinada. Denise P. Santana de Souza, Ráuliam Maria
 Marimete Costa, por não ser filha de Oliveira Flávia de Barros Machado, Flávia Resino

2014/560115

AS 17
2014

Comp	Banco	Agência	DV	C1	Conta	C2	Série	Cheque N.º	C3
001	001	0081	7	3	10.856-1	1	800	850080	0
001	001	0081	7	3	10.856-1	1	800	850080	0

R\$ # 29,36#

Pague por este cheque a quantia de Vinte e nove reais e trinta e seis centavos e centavos acima

a Fotecromia Copiadoras Ltda. ou à sua ordem

7. Iguaçu, 17 de setembro de 2014

Denise P. Santana de Souza

BANCO DO BRASIL
 NOVA IGUAÇU RJ
 CC.000.000/0081.76
 ATENDIMENTO PJ
 AV GOV PORTELA 1274

ASSOCIAÇÃO PAÍS MESTRES ESC MUN MARINETE CAVALCA
 CNPJ 01.943.856/0001-63
 CLIENTE BANCÁRIO DESDE 07/1999

Linkia Maria dos Passos Fernandes





2014/560115

fls 48

ESTADO DO RIO DE JANEIRO
PREFEITURA DA CIDADE DE NOVA IGUAÇU
SECRETARIA MUNICIPAL DE EDUCAÇÃO

PARECER DO CONSELHO FISCAL

Conselho Fiscal aprovado em Assembléia Geral de 16 / 04 / 2014, conforme lavrado em Livro Ata à folhas nº 40 e 41.

A.P.M. do (a)

E. M. Marinete Cavaleante de Oliveira.

Município

Nova Iguaçu.

A presente Prestação de contas foi submetida à consideração da Assembléia Geral Ordinária do dia 18 / 12 / 2014. Sendo analisada e aprovada pelos Membros do Conselho Fiscal.

Nova Iguaçu, 31 / 12 / 2014.

Assinaturas dos Membros do Conselho Fiscal

Nome Legível	Assinatura	cargo ou Situação	Mat. ou RG
<u>Priscilla Pereira Reis</u>	<u>Priscilla Pereira Reis</u>	<u>Orientadora Pedagógica</u>	<u>10/697698-9</u>
<u>MÔNICA RESINO TEIXEIRA</u>	<u>Mônica Resino Teixeira</u>	<u>Professor</u>	<u>13-708679-6</u>
<u>FLÁVIA DE NATTOS MALHADO</u>	<u>Flávia de Nattos Malhado</u>	<u>PROFESSOR</u>	<u>13/708292-8</u>
<u>Adriana Namora Costa</u>	<u>Adriana Namora Costa</u>	<u>Funcionária</u>	<u>24670930-7</u>
<u>MONIQUE PIMENTEL ANDRADE</u>	<u>Monique Pimentel Andrade</u>	<u>Funcionária</u>	<u>23741.405-7</u>
<u>ELENICE DE SOUZA OLIVEIRA</u>	<u>Elenice S. Oliveira</u>	<u>RESPONSÁVEL</u>	<u>27.479.948-5</u>



ep: 21341-180, inscrita no CPF 004078457-84, identidade
 nº 09070001-4 I.F.P., 2. Vice-presidente: Simone da Conceição
 7, brasileira, natural do Rio de Janeiro, solteira, residente na
 rua Guinária, 1230, Inajá, Rio de Janeiro, ep: 21371-420, inscrita
 no CPF nº: 072942147-35, identidade de número 108.29999-1 Detrim,
 3. Tesoureiro: Cíntia Maria dos Passos Fernandes, brasileira, natu-
 ral do Rio de Janeiro, solteira, residente na rua Leucádia, 308, ca-
 sa 08, Realengo, Rio de Janeiro, ep: 21.770-190, inscrita no CPF
 nº: 074487537-46, identidade de número 110.10441-1 I.F.P., 4. Secretá-
 ria: Raquel Gonçalves Ferreira da Silva, brasileira, natural do Rio de
 Janeiro, casada, residente na rua Euclair Helenes, 368, casa 01, Par-
 que Cimbrista, Rio de Janeiro, ep: 21.635.190, inscrita no CPF nº:
 720109597-87, identidade de número 054.33399-2 I.F.P. Sem
 mais nada a acrescentar. Raquel Gonçalves Ferreira da Silva

10º Ofício de Nova Iguaçu - RJ - Registro de Pessoa Jurídica
 Protocolo número 37.266 e registrado sob o núm. de Ordem 27.266 em
 09/05/2014 no livro de registro A/39. Certifico que remeti nota de
 presente ao distribuidor de registro desta cidade. Nova Iguaçu,
 09/05/2014

Wanderley Coelho de Souza
 Substituto
 Matrícula 96/3315

Selo: EAF026515 HYM - Consulte em <https://www3.fjri.jus.br/otep>



Ata da Reunião da Associação de Pais e Mestres da Escola Mu-
 nicipal Marimete Cavalcante de Oliveira Aos quinze dias do
 mês de dezembro do ano de dois mil e quatorze, na cidade
 de Nova Iguaçu, Estado do Rio de Janeiro, na rua Irene, número
 setenta e sete, bairro Riachão, reuniram-se em Assembleia Geral,
 a Diretoria e o Conselho Fiscal desta Associação para apreciação
 dos processos de prestação de contas da verba do FNDE para
 o PDDE (Programa Dinheiro Direto na Escola) e Programa Escola
 Viva de Educação Integral, do exercício de dois mil e quat-
 torze. Os processos foram analisados por todos os presentes que,
 após averiguação consideraram aprovados. Nada mais a tratar,
 a presidente deu por encerrada a reunião e designou que
 lavrasse a ata, que lida e achada conforme vai devi-
 damente assinada. Denise P. Santana de Souza, William Maria
 Marinho Costa, Denise da Silva Oliveira, Flávia de Mattos Rochado, Jhonica Resino

fls. 50
42
PSS

2014/560115

Teixeira, *apud* Timental de Andrade, Praxilla Pereira Pires