

**FOTOCROMIA COPIADORAS  
LTDA**

Av. Dr. Mario Guimarães, 837 - Loja - Centro, Nova Iguaçu, RJ -  
CEP: 26255230 - Fone/Fax: 2126672085

**DANFE**

Documento Auxiliar da Nota  
Fiscal Eletrônica

0 - Entrada   
1 - Saída

Nº 000.000.778

SÉRIE: 1

Página 1 de 1

CONTROLE DO FISCO



CHAVE DE ACESSO

3315 0405 7894 6200 0153 5500 1000 0007 7815 0000 8009

Consulta de autenticação no portal nacional da  
NF-e www.nfe.fazenda.gov.br/portal ou no site  
da Sefaz Autorizadora

2016/02581

NATUREZA DA OPERAÇÃO  
venda

PROTOCOLO DE AUTORIZAÇÃO DE USO

33150057994833 - 29/04/2015 14:25

INSCRIÇÃO ESTADUAL  
77583220

INSCRIÇÃO FISCAL DO SUBST. TRIB.

CNPJ

05.789.462/0001-53

**DESTINATÁRIO/REMETENTE**

NOME/RAZÃO SOCIAL A P M E. M. Marinete Cavalcante		CNPJ/CPF 01.943.856/0001-63	DATA DA EMISSÃO 28/04/2015
ENDEREÇO Rua Marinete, 77 -	BAIRRO/DISTRITO Riachão	CEP 26210-000	DATA DE ENTRADA/SAÍDA
MUNICÍPIO Nova Iguaçu	UF RJ	INSCRIÇÃO ESTADUAL	HORA DE ENTRADA/SAÍDA

**FATURA**

**PAGAMENTO À VISTA**

**CÁLCULO DO IMPOSTO**

BASE DE CÁLCULO DO ICMS	VALOR DO ICMS	BASE DE CÁLCULO DO ICMS ST	VALOR DO ICMS ST	VALOR TOTAL DOS PRODUTOS
0,00	0,00	0,00	0,00	1.764,49
VALOR DE FRETE	VALOR DO SEGURO	DESCONTO	OUTRAS DESPESAS ACESSÓRIAS	VALOR DO IPI
0,00	0,00	0,00	0,00	0,00
				VALOR TOTAL DA NOTA
				1.764,49

**TRANSPORTADOR/VOLUMES TRANSPORTADOS**

RAZÃO SOCIAL	PREÇO POR CONTA	CÓDIGO ANTT	PLACA DO VEÍCULO	UF	CNPJ/CPF
	1- Destinatário/Remetente				
ENDEREÇO	MUNICÍPIO		UF	INSCRIÇÃO ESTADUAL	
QUANTIDADE	ESPECIE	MARCA	NOME/CLASS.	PESO BRUTO	PESO LÍQUIDO

**DADOS DO PRODUTO/SERVIÇO**

CODIGO	DESCRIÇÃO DO PRODUTO/SERVIÇO	NCM/ESH	CS1	CPOP	UNID	QTD	VLR UNTE	VLR TOTAL	BC ICMS	VLR ICMS	VLR IPI	ALIQ ICMS	ALIQ IPI
2904B	Bebedouro 200 - 3T Ind. Inox	84212100	0102	5102	unil	1,0000	1.764,4900	1.764,49					

**CÁLCULO DO ISSQN**

INSCRIÇÃO MUNICIPAL	VALOR TOTAL DOS SERVIÇOS	BASE DE CÁLCULO DO ISSQN	VALOR DO ISSQN
120267			

**DADOS ADICIONAIS**

INFORMAÇÕES COMPLEMENTARES O presente documento foi emitido pelo sistema de emissão de NF-e em regime de antecipação de recolhimento do ICMS, sendo que o valor do ICMS a ser pago pelo destinatário é de R\$ 120,68.	RESERVADO AO FISCO
--	--------------------

[ 05.789.462/0001-53 ]

FOTOCROMIA COPIADORAS LTDA.  
Av. Dr. Mário Guimarães, nº 837 L.J. - Lote 06  
CENTRO CEP: 26.255-230

[ NOVA IGUAÇU - RJ ]

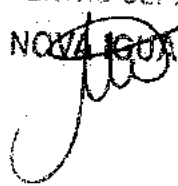

RECEBI DA A.P.M.E.M. Marinete Cavalcante  
de Oliveira, CNPJ nº 01.843.856/0001-63  
a importância de R\$ 1.764,49 (Mil, setecentos  
e sessenta e quatro reais e  
quarenta e nove centavos)  
Pago através do cheque nº 850821  
de 28/04/2015  
Assinatura - Garimbo

Declaramos que recebermos o material constante  
desta Nota Fiscal de acordo com a respectiva  
especificação no dia 28/04/2015  
e Iguaçu 28 de abril de 2015  
Mônica Rezende Fuxura  
Assinatura - Cargo  
Janina Gonçalves Vieira  
Assinatura - Cargo (pref II)

Adquirido com recursos  
do FINEP/CEPE



- COPIA CONFERE COM O ORIGINAL -



**FOTOCROMIA COPIADORAS LTDA**  
 Av. Dr. Mario Guimarães, 837 - Loja - Centro, Nova Iguaçu, RJ - CEP: 26255-230 - Fone/Fax: 2126672085

**DANFE**  
 Documento Auxiliar da Nota Fiscal Eletrônica  
 0 - Entrada  
 1 - Saída  
 Nº 000.000.785  
 SÉRIE: 1  
 Página 1 de 1

CONTROLE DO FISCO  
  
 CHAVE DE ACESSO  
 3315 0505 7894 6200 0153 5500 1000 0007 8519 0047 0239  
 Consulta de autenticidade no portal nacional da NF-e www.nfe.fazenda.gov.br/portal ou no site da Sefaz Autorizadora  
 PROTOCOLO DE AUTORIZAÇÃO DE USO  
 333150071478117 - 26/05/2015 14:37

ATIVIDADE DA OPERAÇÃO  
 venda  
 INSCRIÇÃO ESTADUAL  
 77583220  
 INSCRIÇÃO ESTADUAL DO SUBST. TRIB  
 CNPJ  
 05.789.462/0001-53

DESTINATÁRIO/REMIENTE  
 RAZÃO SOCIAL  
 A P M E M. Marinete Cavalcante  
 ENDEREÇO  
 Rua Marinete, 77 -  
 Nova Iguaçu  
 MUNICÍPIO  
 Riachão  
 UF  
 RJ  
 INSCRIÇÃO ESTADUAL  
 26210-000  
 DATA DA EMISSÃO  
 19/05/2015  
 DATA DE ENTRADA/SAÍDA

FATURA  
 PAGAMENTO A VISTA

CÁLCULO DO IMPOSTO		BASE DE CÁLCULO DO ICMS ST		VALOR DO ICMS ST		VALOR TOTAL DOS PRODUTOS	
0,00	0,00	0,00	0,00	0,00	0,00	778,95	
VALOR DO ICMS	0,00	VALOR DO IPI	0,00	VALOR DO IPI	0,00	VALOR TOTAL DA NOTA	778,95

TRANSPORTADOR/AQUILMENS TRANSPORTADOS		FRETE POR CONTA		CÓDIGO ANEXO		PLACA DO VEÍCULO		UF		CNPJ/CPF	
		1 - Destinatário/Remetente									
MUNICÍPIO		UF		INSCRIÇÃO ESTADUAL							
QUANTIDADE	UNIDADE	BARCAS	NUMERAÇÃO	PESO BRUTO	PESO LÍQUIDO						

QUANTIDADE	UNIDADE	VALOR UNITÁRIO	VALOR TOTAL	ICMS	ICMS ST	VALOR IPI	ALÍQ. ICMS	ALÍQ. IPI
20000	un	160,0000	3200,00					
20000	un	22,2500	4450,00					
20000	un	4,9000	980,00					
20000	un	1,5000	300,00					
20000	un	55,0000	1100,00					
20000	un	1,6000	320,00					
20000	un	10,5500	2110,00					

INFORMAÇÕES COMPLEMENTARES  
 Reservado ao Fisco

CÁLCULO DO ISSQN	BASE DE CÁLCULO DO ISSQN	VALOR DO ISSQN
129267		

DADOS ADICIONAIS  
 INFORMAÇÕES COMPLEMENTARES  
 Reservado ao Fisco

[05.789.452/0001-53]

FOTOCROMIA CORIADORA LTDA.

Av. Dr. Mário Galvão, s/nº 2371 - JARDIM 36

CENTRO CEP: 26.265-250

L NOVA IQUAÇU - RJ

RECEBI DA A.P.M.E.M. Marinete Cavalcante  
de Oliveira, CNPJ nº 01.643.856/0001-63  
a importância de R\$ 778,93 (Setecentos  
e setenta e oito reais e no-  
venta e cinco centavos.)

Pago através do cheque nº 850820  
de 19/05/2015

Assinatura / Carimbo

Adquirido com recursos  
de FNDE / PDE

*[Handwritten initials]*

Declaramos que recebemos o material constante  
desta Nota Fiscal de acordo com a respectiva  
especificação no dia 19/05/2015

7, Iguacu, 49 de maio de 2015

*Rafaelina Pluanda (D.E.)*

Assinatura - Cargo

*Mônica Rezende Teixeira*

Assinatura - Cargo

• CÓPIA CONFERE COM O ORIGINAL •

*[Handwritten initials]*

**FOTOCROMIA COPIADORAS  
LTDA**

Av. Dr. Mario Guimarães, 837 - Loja - Centro, Nova Iguaçu, RJ -  
CEP: 26255230 - Fone/Fax: 2126672085

0 - Entrada  
1 - Saída **1**  
Nº 000.000.852  
SÉRIE: 1  
Página 1 de 1

CNPJ: 3315 0805 7894 6200 0533 5500 1400 0000 0000  
Consulta de autenticação no portal da Fazenda  
NF-e www.nfe.fazenda.gov.br/portal ou no site da Sefaz Autorizadora

NATUREZA DA OPERAÇÃO venda		PROTOCOLO DE AUTORIZAÇÃO DE USO 333150120202362 - 31/08/2015 17:59	
INSCRIÇÃO ESTADUAL 77583220	INSCRIÇÃO ESTADUAL DO SUBST. TRIB.	CNPJ 05.789.462/0001-53	

**DESTINATÁRIO/REMETENTE**

NOME/RAZÃO SOCIAL A P M E. M. Marinete Cavalcante		CNPJ/CPF 01.943.856/0001-63	DATA DA EMISSÃO 25/08/2015
ENDEREÇO Rua Marinete, 77 -	BAIRRO/DISTRITO Riachão	CEP 26210-000	DATA DE ENTRADA/SAÍDA
MUNICÍPIO Nova Iguaçu	FONE/FAX 31039418	UF RJ	MORA DE ENTRADA/SAÍDA

**FATURA**

**PAGAMENTO À VISTA**

**CÁLCULO DO IMPOSTO**

BASE DE CÁLCULO DO ICMS 0,00	VALOR DO ICMS 0,00	BASE DE CÁLCULO DO ICMS ST 0,00	VALOR DO ICMS ST 0,00	VALOR TOTAL DOS PRODUTOS 5.100,00
VALOR DO FRETE 0,00	VALOR DO SEGURO 0,00	DESCONTO 0,00	OUTRAS DESPESAS ACESSÓRIAS 0,00	VALOR DO IPI 0,00
				VALOR TOTAL DA NOTA 5.100,00

**TRANSPORTADOR/VOLUMES TRANSPORTADOS**

RAZÃO SOCIAL	FRETE POR CONTA 1 - Destinatário/Remetente	CÓDIGO ANTT	PLACA DO VEÍCULO	UF	CNPJ/CPF
ENDEREÇO	MUNICÍPIO			UF	INSCRIÇÃO ESTADUAL
QUANTIDADE	ESPÉCIE	MARCA	NUMERAÇÃO	PESO BRUTO	PESO LÍQUIDO

**DADOS DO PRODUTO/SERVIÇO**

CODIGO	DESCRIÇÃO DO PRODUTO/SERVIÇO	NCM/SH	CST	CFOP	UNED.	QTD.	VL. UNID.	VL. TOTAL	BC ICMS	VL. ICMS	VL. IPI	ALIQ. ICMS	ALIQ. IPI
0904P	Papel CHAMIX A4 Ofício 210x297 g 5000's	48025610	0500	5405	uni	8,0000	160,0000	1.280,00					
1090	Cartucho toner Sam ML1010 (2010/452)	84439933	0500	5405	uni	2,0000	290,0000	580,00					
6677VV	varal de letras - ex	25107043	0102	5102	uni	3,0000	60,0000	300,00					
7675	CD-w regravável 725	85232911	0500	5405	uni	2,0000	65,0000	130,00					
7766b	Abaco	95030099	0102	5102	uni	10,0000	27,0000	270,00					
6677A	Alfabeto móvel - MD	95030099	0102	5102	uni	4,0000	51,0500	204,20					
7766P	Batalho letras e palavras - ex	95030099	0102	5102	uni	6,0000	23,0000	138,00					
7766L	Bingo letras - ex	95030099	0102	5102	uni	10,0000	28,6400	286,40					
7766bl	Bloco Lógico - ex	95030039	0102	5102	uni	6,0000	42,9000	257,40					
7766DA	Domínio adição - ex	95049090	0102	5102	uni	10,0000	22,9000	229,00					
6677DF	Domínio fração - ex	95030099	0102	5102	uni	10,0000	22,9000	229,00					
99880	Domínio de leitura	95030099	0102	5102	uni	10,0000	22,9000	229,00					
6677JL	Jogo Cruzar letras - Grow	95030099	0102	5102	uni	10,0000	36,0000	360,00					
7766DJ	Jogo ortografia - ex	95030099	0102	5102	uni	10,0000	25,0000	250,00					
33445	Jogo da memória - ex	95030099	0102	5102	uni	12,0000	25,0000	300,00					
6677A	Alfabeto móvel - MD	95030099	0102	5102	uni	2,0000	75,0000	150,00					

**CÁLCULO DO ISSQN**

INSCRIÇÃO MUNICIPAL 129267	VALOR TOTAL DOS SERVIÇOS	BASE DE CÁLCULO DO ISSQN	VALOR DO ISSQN
-------------------------------	--------------------------	--------------------------	----------------

**DADOS ADICIONAIS**

INFORMAÇÕES COMPLEMENTARES Documento emitido por ME ou EPP optante pelo Simples Nacional. PROCOP tel.151 Rua D'Ajuda - centro - Rio de Janeiro. val or aproximado dos tributos na venda:384,54.	RESERVADO AO FISCO
--	--------------------

[ 05.789.462/0001-53 ]

FOTOCROMIA COPIADORAS LTDA.  
Av. Dr. Mário Guimarães, nº 837 L.J. - Lote 06  
CENTRO CEP: 26.255-230

[ NOVA IGUAÇU - RJ ]

Declaramos que recebemos o material constante  
desta Nota Fiscal de acordo com a respectiva  
especificação no dia 25 108 12015  
25 de agosto de 2015  
Mônica Bezerra Teixeira  
Assinatura - Cargo  
Vânia Gonçalves Vieira  
Assinatura - Cargo (pref. I)

dequid. com recurso  
em PDDE

RECEBI DA A.P.M.E.M. Marinete Cavalcante  
de Oliveira, CNPJ nº 01.943.856/0001-63  
a importância de R\$ 5100,00 (cinco mil  
e cem reais  
Pago através do cheque nº 250845  
de 25/08/2015  
[Assinatura]  
Assinatura - Cargo

"CÓPIA CONFERE COM O ORIGINAL"

[Assinatura]

201

 <p align="center"><b>PREFEITURA DA CIDADE DE NOVA IGUAÇU</b> <b>SECRETARIA MUNICIPAL DE ECONOMIA E FINANÇAS</b> <b>NOTA FISCAL DE SERVIÇOS ELETRÔNICA - NFSe</b></p>	Número da Nota <b>00050538</b>																																														
	Data e Hora de Emissão <b>25/08/2015 15:19:39</b>																																														
	Código de Verificação <b>6219efa3</b>																																														
<b>PRESTADOR DE SERVIÇOS</b>																																															
Nome/Razão Social: <b>FOTOCROMIA COPIADORAS LTDA</b> CPF/CNPJ: <b>05.789.462/0001-53</b> Inscrição Municipal: <b>129267</b> Endereço: <b>RUA DOUTOR MARIO GUIMARAES, Nº000837 - LJ - BAIRRO CENTRO - CEP:26000-000</b> Município: <b>NOVA IGUAÇU</b> UF: <b>RJ</b>																																															
<b>TOMADOR DE SERVIÇOS</b>																																															
Nome/Razão Social: <b>APM.E.M.MARINETE CAVALCANTE DE OLIVEIRA</b> CPF/CNPJ: <b>01.943.856/0001-63</b> Endereço: <b>RUA IRENE, Nº77 - BAIRRO RIACHÃO - CEP:26210-000</b> Município: <b>NOVA IGUAÇU</b> UF: <b>RJ</b> E-mail: <b>deniseperex01@gmail.com</b>																																															
<b>DISCRIMINAÇÃO DOS SERVIÇOS</b>																																															
Descrição: <b>SERV.RECARGA E MANUTENÇÃO VALOR APROXIMADO DOS TRIBUTOS NO SERVIÇO:169,65.</b>																																															
<table border="1"> <thead> <tr> <th>Tributável</th> <th>Item</th> <th>Qtd</th> <th>Unitário R\$</th> <th>Total R\$</th> </tr> </thead> <tbody> <tr> <td>SIM</td> <td>SERV.RECARGA XEROX 3210</td> <td>3</td> <td>80,00</td> <td>240,00</td> </tr> <tr> <td>SIM</td> <td>SERV.RECARGA HP1102/1020</td> <td>2</td> <td>90,00</td> <td>180,00</td> </tr> <tr> <td>SIM</td> <td>SERV.MANUT.XEROX 3210</td> <td>1</td> <td>150,00</td> <td>150,00</td> </tr> <tr> <td>SIM</td> <td>SERV.MANUT.SHARP</td> <td>1</td> <td>150,00</td> <td>150,00</td> </tr> <tr> <td>SIM</td> <td>SERV.RECARGA CILINDRO SHARP</td> <td>1</td> <td>190,00</td> <td>190,00</td> </tr> <tr> <td>SIM</td> <td>SERV.MANUT.PC</td> <td>1</td> <td>180,00</td> <td>180,00</td> </tr> <tr> <td>SIM</td> <td>SERV.INFORMÁTICA</td> <td>2</td> <td>130,00</td> <td>260,00</td> </tr> <tr> <td>SIM</td> <td>SERV.MANUT.HP 1102</td> <td>1</td> <td>150,00</td> <td>150,00</td> </tr> </tbody> </table>			Tributável	Item	Qtd	Unitário R\$	Total R\$	SIM	SERV.RECARGA XEROX 3210	3	80,00	240,00	SIM	SERV.RECARGA HP1102/1020	2	90,00	180,00	SIM	SERV.MANUT.XEROX 3210	1	150,00	150,00	SIM	SERV.MANUT.SHARP	1	150,00	150,00	SIM	SERV.RECARGA CILINDRO SHARP	1	190,00	190,00	SIM	SERV.MANUT.PC	1	180,00	180,00	SIM	SERV.INFORMÁTICA	2	130,00	260,00	SIM	SERV.MANUT.HP 1102	1	150,00	150,00
Tributável	Item	Qtd	Unitário R\$	Total R\$																																											
SIM	SERV.RECARGA XEROX 3210	3	80,00	240,00																																											
SIM	SERV.RECARGA HP1102/1020	2	90,00	180,00																																											
SIM	SERV.MANUT.XEROX 3210	1	150,00	150,00																																											
SIM	SERV.MANUT.SHARP	1	150,00	150,00																																											
SIM	SERV.RECARGA CILINDRO SHARP	1	190,00	190,00																																											
SIM	SERV.MANUT.PC	1	180,00	180,00																																											
SIM	SERV.INFORMÁTICA	2	130,00	260,00																																											
SIM	SERV.MANUT.HP 1102	1	150,00	150,00																																											
<b>DOCUMENTO EMITIDO POR ME OU EPP OPTANTE PELO SIMPLES NACIONAL</b>																																															
PIS (0,0000%): <b>R\$ 0,00</b>	COFINS (0,0000%): <b>R\$ 0,00</b>	INSS (0,0000%): <b>R\$ 0,00</b>	IR (0,0000%): <b>R\$ 0,00</b>	CSLL (0,0000%): <b>R\$ 0,00</b>																																											
<b>VALOR TOTAL DA NOTA = R\$ 1.500,00</b>																																															
Valor Total das Deduções: <b>R\$ 0,00</b>	Base de Cálculo: <b>R\$ 1.500,00</b>	Alíquota: <b>3,84%</b>	Valor do ISS: <b>R\$ 57,60</b>																																												
<b>OUTRAS INFORMAÇÕES</b>																																															
Mês de Competência da Nota Fiscal: <b>08/2015</b> Recolhimento: <b>ISS A RECOLHER PELO PRESTADOR</b> Prestador optante Simples Nacional e sua alíquota é 3,84%. CNAE: <b>95118000</b> Local da Prestação do Serviço: <b>NOVA IGUAÇU/RJ</b> Tributação: <b>TRIBUTÁVEL S.M.</b> Descrição da Atividade: <b>Reparação e manutenção de computadores e de equipa</b>																																															

[ 05.789.462/0001-53 ]

FOTOCROMIA COPIADORAS LTDA.  
Av. Dr. Maria Guimarães, nº 837 L.J. - Lote 06  
CENTRO CEP: 26.255-230

[ NOVA IGUAÇU - RJ ]

RECEBI DA A.P.M.E.M. Marinete Cavalcante  
de Oliveira, CNPJ nº 01.913.856/0001-63  
a importância de R\$ 1500,00 (Mil e  
quinhentos reais.)  
Pago através do cheque nº 850844  
de 25/08/2015  
Assinatura - Carimbo

*Recebido com recursos  
do FND/PRODE*

*[Handwritten initials]*

Declaramos que recebemos o material constante  
desta Nota Fiscal de acordo com a respectiva  
especificação no dia 25/08/2015  
Porqueros, 25 de agosto de 2015  
Paula Maria S. Almeida (O.E.)  
Assinatura - Cargo  
Mônica Rissini Teixeira  
Assinatura - Cargo

\*COPIA CONFERE COM O ORIGINAL\*

*[Handwritten initials]*



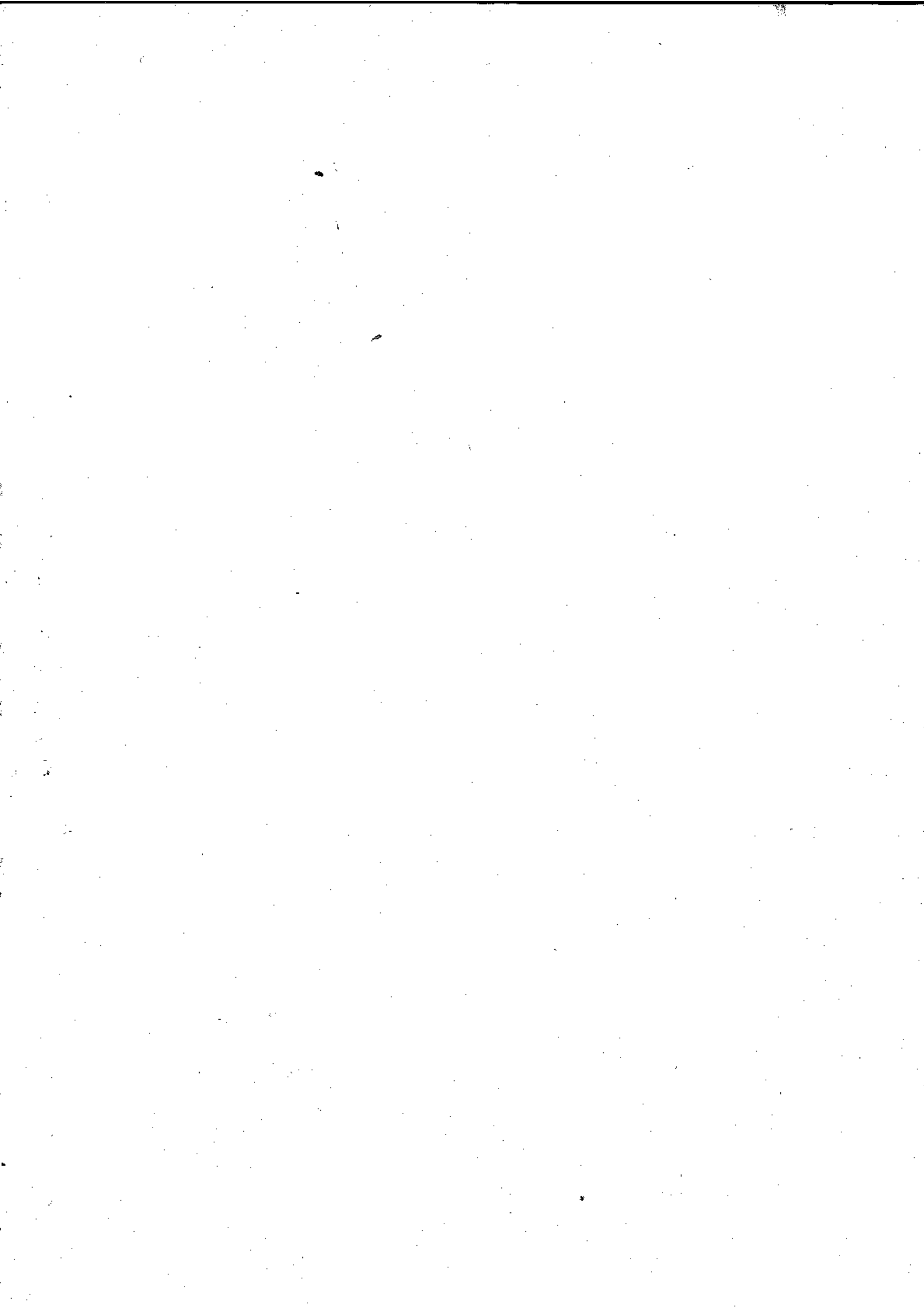

2016/025817

11519  
[Signature]

Comp	Banco	Agência	DV	C1	Conta	C2	Série	Cheque N.º	C3
018	001	0081	7	4	74.226-0	1	800	830919	0
018	001	0081	7	4	74.226-0	1	800	830919	0

R\$ #147,00#

Pague por este cheque a quantia de Cento e quarenta e sete reais e centavos acima

a Allan Fernandes de Souza ou à sua ordem

17. Iguaçu, 1 de dezembro de 2015

Denise R. Santana de Souza  
ASSOCIACAO PAIS MESTRES ESC MUN MARINETE CAVALCANTE OLIVEIRA  
CNPJ 01.943.856/0001-63  
CLIENTE BANCARIO DESDE 07/1999

Shirley Lera Pereira

**BANCO DO BRASIL**

NOVA IGUAÇU RJ  
00.000.000/0001.75  
PESSOA FÍSICA  
AV. GOV. PORTELA 1274  
CONFECÇÃO: 11/2015

000003170 01885091954 880007022607

Comp Banco Agência DV C1 Conta C2 Série Cheque N.º CS  
016 001 0081 7 4 74.226-0 1 800 880920 4 R\$ # 147,00#

11529

Pague por este cheque a quantia de Centos e quarenta e sete reais.

0 centavos acima

a Ellen Teixeira Ribeiro. ou à sua ordem

N. Iguaçu, 11 de dezembro de 2015



Denise A. Santana de Souza

ASSOCIAÇÃO PAÍS MESTRES ESC MUN MARINETE CAVALCANTE OLIVEIRA  
CNPJ 01.943.858/0001-63  
CLIENTE BANCARIO DESDE 07/1999

NOVA IGUAÇU RJ  
00.000.000/0081.76  
PESSOA FÍSICA  
AV GOV PORTELA 1274  
CONFECCAO: 11/2015

Shirley Lúcia Pereira

2016/025817

0001000149 01885092054 330007422607



11522  
JP

2016/025817

Comp	Banco	Agência	DV	C1	Conta	C2	Série	Cheque N.º	CS
018 018	001 001	0081 0081	7 7	4 8	74.228-0 74.228-0	1 1	800 800	850822 850822	0 0

Pague por este cheque a quantia de cento e quarenta e sete reais e centavos acima

ou à sua ordem Denise P. Santana de Souza

17. Iguaçu, 11 de dezembro de 2015



NOVA IGUAÇU RJ  
00.000.000/0081.76  
PESSOA FÍSICA  
AV GOV PORTELA 1274  
CONFECCAO: 11/2015

Denise P. Santana de Souza  
ASSOCIAÇÃO PAÍS MESTRES ESC MUN MARINETE CAVALCANTE OLIVEIRA  
CNPJ 01.943.858/0001-63  
CLIENTE BANCÁRIO DESDE 07/1999

Shirley Lima Pereira

0000000120 01885082254 850822

2016/025817

523  
*[Handwritten initials]*

Comp	Banco	Agência	DV	C1	Conta	C2	Série	Cheque N.º	C3
018	001	0081	7	4	74.226-0	1	800	830923	9
018	001	0081	7	4	74.226-0	1	800	830923	9

R\$ # 147,00#

Pague por este cheque a quantia de cento e quarenta e sete reais

e centavos acima

ou a sua ordem

Rosilene Lacerda do Nascimento

7 de dezembro de 2015



Denise R. Santana de Souza

ASSOCIACAO PAIS MESTRES ESC. MUN. MARINETE CAVALCANTE OLIVEIRA  
CNPJ 01.943.856/0001-63  
CLIENTE BANCARIO DESDE 07/1999

NOVA IGUAÇU RJ  
00.008.000/0081.76  
PESSOA FISICA  
AV. GOV. PORTELA 1274  
CONFECCAO: 11/2015

Shirlei Lorea Pereira

0001400000000180001830923518230074226040

1524  
JPD

2016/025817

Comp	Banco	Agência	DV	C1	Conta	C2	Série	Cheque N.º	C3
018 078	001 BOM	0081 UBR1	7 0	4 4	74.228-0 74.228-0	1 0	800 800	830924 830924	7 8

Pague por este cheque a quantia de Cento e quarenta e sete reais e centavos acima

ou à sua ordem Maria Lúcia Lucinda do Nascimento

**BANCO DO BRASIL**

NOVA IGUAÇU RJ  
00.000.000/0081.76  
PESSOA FÍSICA  
AV. GOY. PORTELA 1274  
CONFECCAO: 11/2015

11 de dezembro de 2015

Denise P. Santana de Souza  
ASSOCIACAO PAIS MESTRES ESC. MUN. MARINETE CAVALCANTE OLIVEIRA  
CNPJ 01.943.856/0001-63  
CLIENTE BANCARIO DESDE 07/1999

Shirley Lima Pinto

00000810001885092454 8300924226000

R\$ 525  
[Signature]

2016/025817

Comp	Banco	Agência	DV	C1	Conta	C2	Série	Cheque N.º	C3
016	001	0081	7	4	74.226-0	1	800	830925	5
016	001	0081	8	0	74.226-0	1	800	830925	8

Pague por este cheque a quantia de Quinto e quarenta e sete reais

Quinto e quarenta e sete reais e centavos acima  
ou à sua ordem

**BANCO DO BRASIL**  
NOVA IGUAÇU RJ  
00.000.000/00BL 75  
PESSOA FÍSICA  
AV GOV PORTELA 1274  
CONFECCAO 11/2015

7 de dezembro de 2015  
Denise P. Santana de Souza  
ASSOCIAÇÃO PAIS MESTRES ESC ARUN MARINETE CAVALCANTE OLIVEIRA  
CNPJ 01.943.856/0001-63  
CLIENTE BANCARIO DESDE 07/1999  
Shirley Lina Pereira

000001000199 0188509258 830925817



11526

2016/025817

Comp	Banco	Agência	DV	C1	Conta	C2	Série	Cheque N.º	C3	
018	001	0081	7	4	74.226-0	1	800	850926	3	R\$ #347,00#
018	001	0081	7	4	74.226-0	1	800	850926	3	

Pague por este cheque a quantia de cento e quarenta e sete reais e centavos acima

a Ilvane Aparecida da Silva Rodrigues ou a sua ordem

N.º Iguaçu 14 de dezembro de 2015

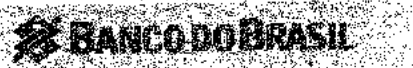

Denise R. Santana de Souza

NOVA IGUAÇU RJ  
00.000.000/0081.76  
PESSOA FISICA  
AV GOV PORTELA 1274  
CONFECCAO: 11/2015

ASSOCIACAO PAIS MESTRES ESE MUN MARINETE CAVALCANTE OLIVEIRA  
CNPJ 01.943.856/0001-63  
CLIENTE BANCARIO DESDE 07/1999

Shirley Lima Pereira



11527  
[Signature]

2016/025817

Comp	Banco	Agência	DV	C1	Conta	C2	Série	Cheque N.º	C3
018 018	001 001	0081 0081	7 7	4 4	74.226-0 74.226-0	1 1	800 800	850927 850927	1 0

Pague por este cheque a quantia de cento e quarenta e sete reais. e centavos acima

a Íraias Martins Carneiro ou à sua ordem

7. Janeiro, 11 de dezembro de 2015

Denise P. Santana de Souza

ASSOCIAÇÃO PAÍS DESTRES ESC MUN MARINETE CAVALCANTE OLIVEIRA  
CNPJ: 01.943.656/0001-63  
CLIENTE BANCÁRIO, DESDE 07/1999

Shirley Lene Pereira

**BANCO DO BRASIL**

NOVA IGUAÇU RJ  
00.000.000/0081.76  
PESSOA FÍSICA  
AV GOV PORTELA 1274  
CONFECCAO: 11/2015

000400817 00385082754 8570074228013

2016/025817

11528  
JP

Comp	Banco	Agência	DV	Ct	Conta	C2	Série	Cheque No	C3
018	001	0081	7	4	74.226-0	1	800	850926	0
018	001	0081	7	4	74.226-0	1	800	850926	0

Pague por este cheque a quantia de cento e quarenta e sete reais. e centavos acima

a Priscila Alves de Noronha. ou a sua ordem

11 de dezembro de 2015

Denise R. Santana de Souza

ASSOCIACAO PAIS MESTRES ESC MUN MARINETE CAVALCANTE OLIVEIRA  
CNPJ 01.949.806/0001-83  
CLIENTE BANCARIO DESDE 07/1999

Shirley Lima Pereto

**BANCO DO BRASIL**

NOVA IGUAÇU RJ  
00.000.000/0001.76  
PESSOA FISICA  
AV GOV PORTELA 1274  
CONFECCAO: 11/2015

0001003160 01885092854 8000074220034