



13

3



ESTADO DO RIO DE JANEIRO  
PREFEITURA DA CIDADE DE NOVA IGUAÇU  
SECRETARIA MUNICIPAL DE EDUCAÇÃO

-2018/001442

dfs  
002

OFÍCIO Nº 005/2018

EM Monteiro Lobato

Nova Iguaçu, 10 de janeiro de 2018.

ASSUNTO: PRESTAÇÃO DE CONTAS DE RECURSOS DO PDDE/FNDE.

**APM DA ESCOLA MUNICIPAL MONTEIRO LOBATO**

CIDADE: NOVA IGUAÇU / RJ

Senhora Secretária,

Apresentamos a V. Exa., devidamente relacionados os comprovantes das despesas efetuadas por conta de recebimento do recurso, no valor de R\$ 48.980,00 (Quarenta e oito mil novecentos e oitenta reais) recebido em 08/08/07/12/2017, movimentado na conta bancária nº. 10842-1 aberta no **Banco do Brasil (BB)** Agência 0081 – Nova Iguaçu.

Instruem a presente Prestação de Contas os seguintes documentos:

1. Ofício Inicial;
2. REX;
3. Demonstrativo da Execução da Receita e da Despesa e de Pagamentos Efetuados;
4. Relação de Bens Adquiridos;
5. Planilha de Consolidação de Pesquisa de Preços;
6. Termo de Doação (com carimbo de recebido do Setor de Patrimônio);
7. Conciliação Bancária;
8. Extratos Bancários da Conta Corrente, CDB (se houver) e Conta Poupança de Dezembro/2016;
9. Extratos Bancários da Conta Corrente, CDB (se houver) e Conta Poupança de Janeiro/2017 a Dezembro/2017;  
*OBS.: Caso os extratos sejam os retirados diretamente do caixa eletrônico, por terem vida útil curta, solicitamos que traga cópias dos mesmos, juntamente com os originais;*
10. Notas Fiscais Originais (1ª via), e Cartas de Correção (se houver);
11. Recibos de Prestação de Serviços (se houver);
12. Canhotos Originais dos Cheques (Totalmente preenchidos);
13. Cópias dos Cheques, e;
14. Parecer do Conselho Fiscal Original.  
*OBS.: Caso queira explicar algum (uns) acontecimento (s), juntar justificativa (s).*

Respeitosamente,

  
Maria Fátima dos Santos Quinta de Barros  
Diretor (a) Geral

Maria Fátima dos Santos Quinta  
Diretora Geral  
Mat.: 11/697633

A.

**Sra. Rojane Calife Jubram Dib**

Secretária Municipal de Educação de Nova Iguaçu

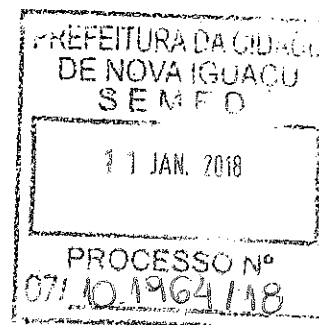

Ao Protocolo:

I - Autuar;

II - Retornar ao Setor Financeiro.

Nova Iguaçu, 11/01/98.

Stes.

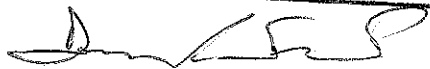
  
4/701195-0

-2018/001442

03



**MINISTÉRIO DA EDUCAÇÃO**  
**FUNDO NACIONAL DE DESENVOLVIMENTO DA EDUCAÇÃO**  
**SISTEMA DE AÇÕES E ASSISTÊNCIA EDUCACIONAL**  
**PROGRAMA DINHEIRO DIRETO NA ESCOLA**

**Data: 04/10/2017**  
**Hora: 15:24:56**

**Relação de Unidades Executoras (REx) - 2017**

[<-- Voltar](#)

EEx : PREF MUN DE NOVA IGUACU	CNPJ: 29.138.278/0001-01
UF: RJ	Processo: 23034.015724/2017-12
Valor Custeio: 1.174.368,00	Valor Capital: 293.132,00
	Valor Total: 1.467.500,00

Executora: ASSOC DE PAIS E M DO COLEGIO M MONTEIRO LOBATO UF: RJ Município: NOVA IGUACU Banco: 001 Agência: 0081 Conta: 0000108421			CNPJ: 01.930.142/0001-10 Nº Escolas: 1 Nº Alunos: 2.129					
Valor Total Estimado:	48.980,00	Dedução (Valor reprogramado excedente a 30% dos recursos disponíveis no exercício anterior):	0,00	Valor Devido:	48.980,00			
Descrição do Pagamento	Valor Devido			Valor Ajuste		Valor Total	Valor Pago em 2017	VI Pg 2018 Ref. a 2017
	Custeio	Capital	Total	Custeio	Capital			
PDDE EDUC. BASICA P1	19.592,00	4.898,00	24.490,00	0,00	0,00	24.490,00	24.490,00	0,00
PDDE EDUC. BASICA P2	19.592,00	4.898,00	24.490,00	0,00	0,00	24.490,00	0,00	0,00
<b>Total:</b>	<b>39.184,00</b>	<b>9.796,00</b>	<b>48.980,00</b>	<b>0,00</b>	<b>0,00</b>	<b>48.980,00</b>	<b>24.490,00</b>	<b>0,00</b>

Escola		Nº Alunos	Descrição do Pagamento	Valor		
Código	Nome			Custeio	Capital	Total
33059900	ESCOLA MUNICIPAL MONTEIRO LOBATO	2.129	PDDE EDUC. BASICA P1	19.592,00	4.898,00	24.490,00
			PDDE EDUC. BASICA P2	19.592,00	4.898,00	24.490,00
			<b>Total:</b>	<b>39.184,00</b>	<b>9.796,00</b>	<b>48.980,00</b>

Dados atualizados até 03/10/2017

[<-- Voltar](#)

56

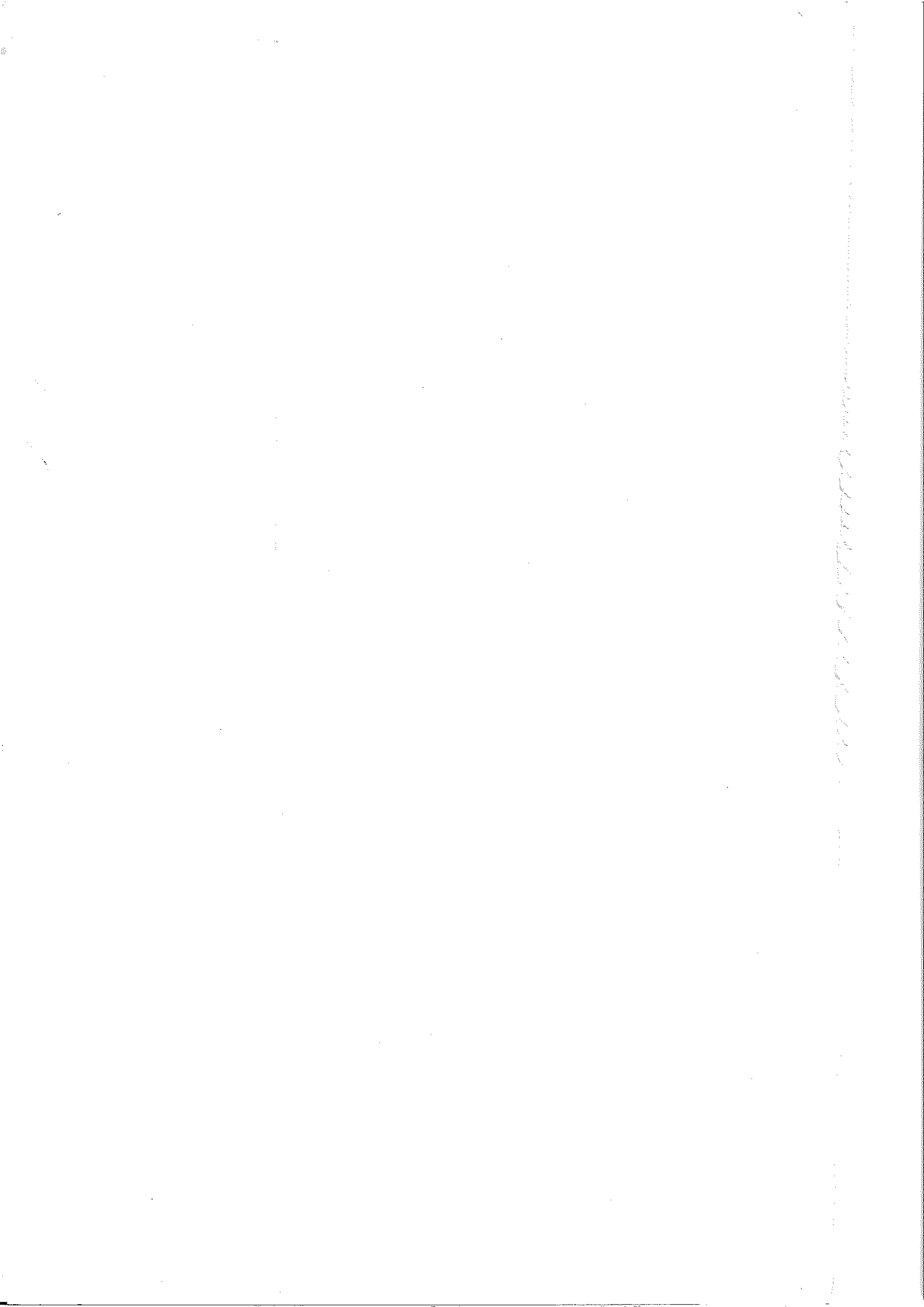

**MINISTÉRIO DA EDUCAÇÃO**  
**FUNDO NACIONAL DE DESENVOLVIMENTO DA EDUCAÇÃO**  
**SISTEMA DE AÇÕES E ASSISTÊNCIA EDUCACIONAL**  
**PROGRAMA DINHEIRO DIRETO NA ESCOLA**

Data: 11/12/2017

Hora: 08:29:19

**Relação de Unidades Executoras (REx) - 2017**

[<-- Voltar](#)

EEx : PREF MUN DE NOVA IGUACU	CNPJ: 29.138.278/0001-01
UF: RJ	Processo: 23034.015724/2017-12
Valor Custeio: 1.174.368,00	Valor Capital: 293.132,00
	Valor Total: 1.467.500,00

Executora: ASSOC DE PAIS E M DO COLEGIO M MONTEIRO LOBATO						CNPJ: 01.930.142/0001-10		
UF: RJ Município: NOVA IGUACU						N° Escolas: 1		
Banco: 001 Agência: 0081 Conta: 0000108421						N° Alunos: 2.129		
Valor Total Estimado:	48.980,00	Dedução (Valor reprogramado excedente a 30% dos recursos disponíveis no exercício anterior):				0,00	Valor Devido:	48.980,00
Descrição do Pagamento	Valor Devido			Valor Ajuste		Valor Total	Valor Pago em 2017	VI Pg 2018 Ref. a 2017
	Custeio	Capital	Total	Custeio	Capital			
PDDE EDUC. BASICA P1	19.592,00	4.898,00	24.490,00	0,00	0,00	24.490,00	24.490,00	0,00
PDDE EDUC. BASICA P2	19.592,00	4.898,00	24.490,00	0,00	0,00	24.490,00	24.490,00	0,00
<b>Total:</b>	<b>39.184,00</b>	<b>9.796,00</b>	<b>48.980,00</b>	<b>0,00</b>	<b>0,00</b>	<b>48.980,00</b>	<b>48.980,00</b>	<b>0,00</b>

Escola		N° Alunos	Descrição do Pagamento	Valor		
Código	Nome			Custeio	Capital	Total
33059900	ESCOLA MUNICIPAL MONTEIRO LOBATO	2.129	PDDE EDUC. BASICA P1	19.592,00	4.898,00	24.490,00
			PDDE EDUC. BASICA P2	19.592,00	4.898,00	24.490,00
			<b>Total:</b>	<b>39.184,00</b>	<b>9.796,00</b>	<b>48.980,00</b>

Dados atualizados até 10/12/2017

[<-- Voltar](#)

56

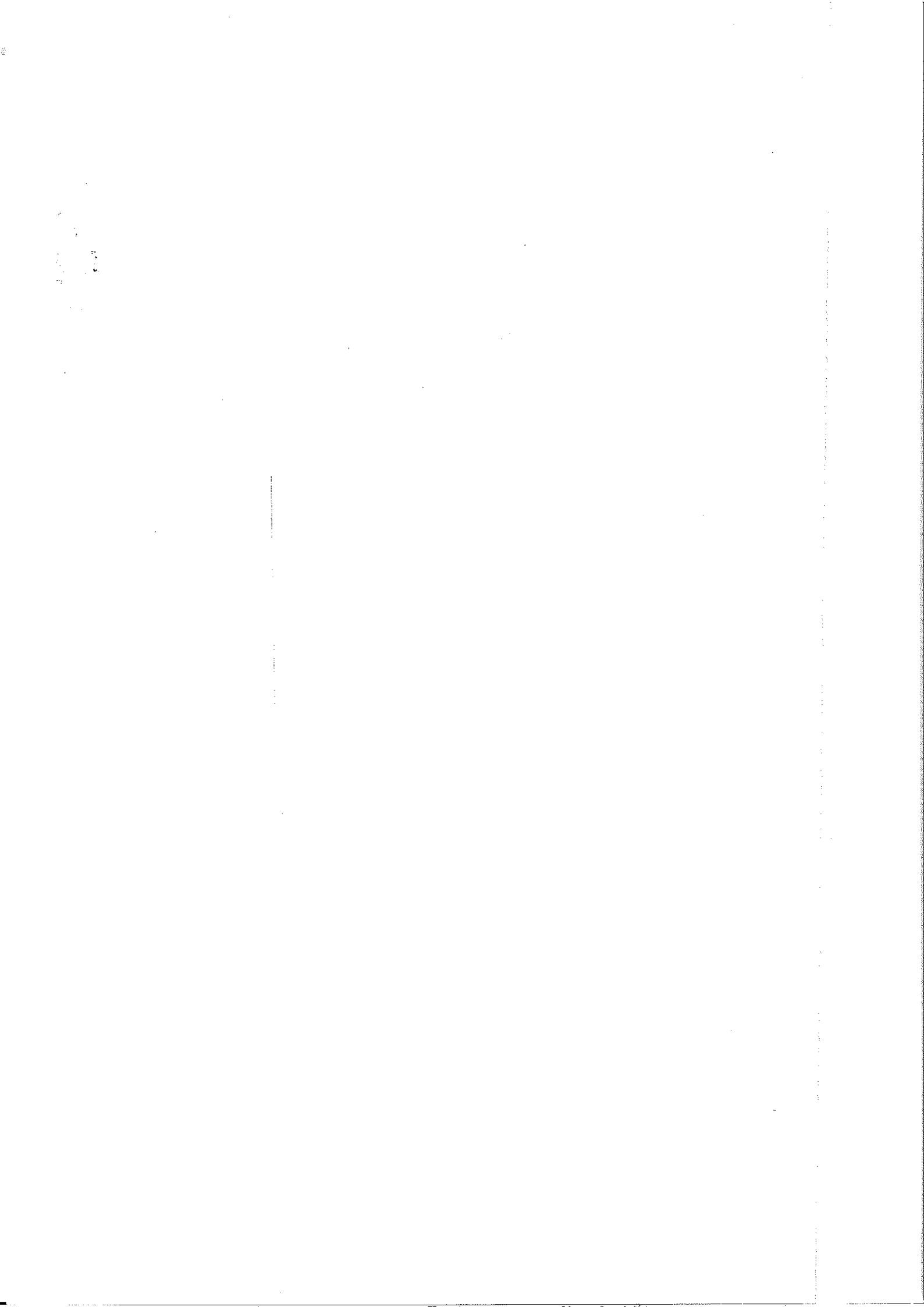



FUNDO NACIONAL DE DESENVOLVIMENTO DA EDUCAÇÃO  
 DIRETORIA FINANCEIRA  
 COORDENAÇÃO-GERAL DE CONTABILIDADE E ACOMPANHAMENTO DE PRESTAÇÃO DE CONTAS  
 PRESTAÇÃO DE CONTAS

FOLHA

1.7		01 - Programa/Ação		02 - Exercício	
		FNDE - PDDE - EDUCAÇÃO INTEGRAL CONTA 10.842-1		2017	
03 - Nome		04 - Número do CNPJ			
APM ESCOLA MUNICIPAL MONTEIRO LOBATO		01.930.142/0001-10			
05 - Endereço		06 - Município		07 - UF	
RUA LUIZ DE LIMA S/Nº		NOVA IGUAÇU		RJ	

**BLOCO 2 - SÍNTESE DA EXECUÇÃO DA RECEITA E DA DESPESA (R\$)**

08 - Saldo Reprogramado do Exercício	09 - Valor Creditado pelo FNDE no		10 - Recursos Próprios		11 - Rendimento de Aplicação Financeira		12 - Devolução de Recursos ao FNDE (-)		
	Custeio	Capital	Custeio	Capital	Custeio	Capital	Custeio	Capital	
75,42	39.184,00	9.796,00	146,13						
13 - Valor Total da Receita	14 - Valor da Despesa Realizada (-)		15 - Saldo a Reprogramar para o Exercício		16 - Saldo Devolvido		17 - Período de Execução		18 - Nº de Escolas
Custeio	Capital	Custeio	Capital	Custeio	Capital	Custeio	Capital		Atendidas
39.405,55	9.796,00	14.890,94	4.000,00	24.514,61	5.796,00			01 / 01 / 2017 a	01
								31 / 12 / 2017	

**BLOCO 3 - PAGAMENTOS EFETUADOS**

19 - Item	20 - Nome do Favorecido	21 - CNPJ ou CPF	22 - Tipo de Bens e Materiais Adquiridos ou Serviços Contratados	23 - Origem R\$ (*)	24 - Nat. Desp	25 - Documento		26 - Pagamento	27 - Valor (R\$)		
						Tipo	Número			Data	Nº Ch/OB
01	Real Brise	073179910001-80	Expediente	FNDE	C	NF	293	27/11	850183	27/11	3.821,60
02	Real Brise	073179910001-80	Expediente	FNDE	C	NF	286	20/06	850179	20/06	78,23
03	Real Brise	073179910001-80	Expediente	FNDE	C	NF	292	22/11	850181	22/11	2.369,00
04	Parco Papelaria Ltda	05214053/0021-72	Expediente	FNDE	C	NF	11093	23/11	850182	23/11	3.982,92
05	Parco Papelaria Ltda	05214053/0021-72	Expediente	FNDE	C	NF	11400	01/12	850186	01/12	2.043,07
06	Venecenter de Nova Iguaçu	09052285/0001-89	Permanente	FNDE	K	NF	2651	29/11	850184	29/11	4.000,00
07	Fornecedora Chatuba de Nilópolis Ltda	29911559/0002-36	Expediente	FNDE	C	NF	209402	29/11	850185	29/11	1.727,80
08	Parco Papelaria Ltda	05214053/0021-72	Expediente	FNDE	C	NF	12121	19/12	850188	19/12	868,32
28 - TOTAL									A TRANSPORTAR		R\$18.890,94

**BLOCO 4 - AUTENTICAÇÃO**

Nova Iguaçu, 31/12/17

Maria Fátima dos Santos Quinta de Barros

Assinatura do(a) Dirigente ou do Representante Legal

Local e Data

11 9 2 1 0 1 2 1 A 1 2

05

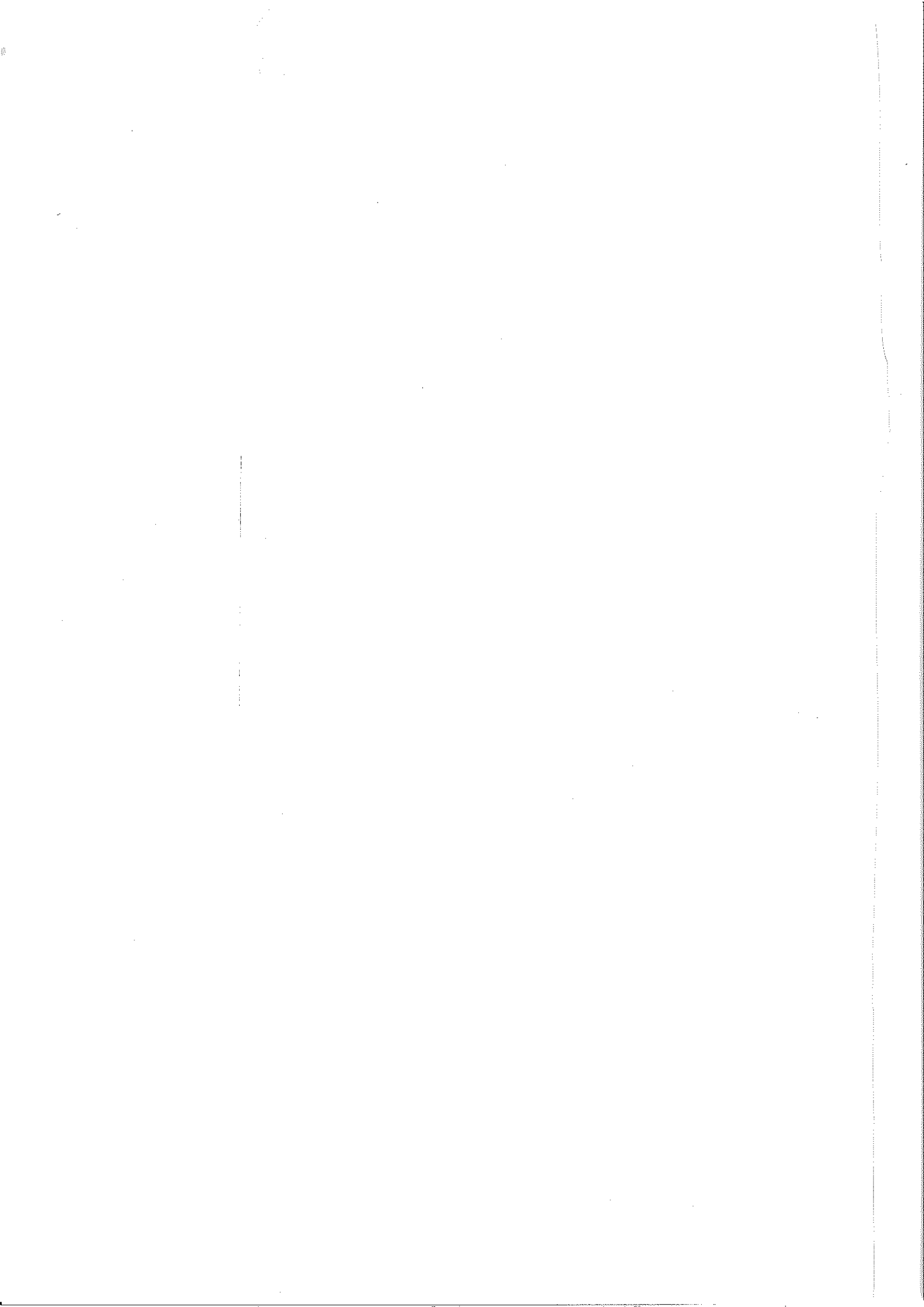

## RELAÇÃO DE BENS ADQUIRIDOS OU PRODUZIDOS

<b>BLOCO 1 - IDENTIFICAÇÃO</b>		02 - Exercício 2017	
01 - Programa/Ação PDDE CONTA 10182-3		04 - N.º do CNPJ 01.930.142/0001-10	
03 - Nome A.P.M. ESCOLA MUNICIPAL MONTEIRO LOBATO		06 - Município NOVA IGUAÇU	
05 - Endereço RUA LUIZ DE LIMA S/Nº		07 - UF RJ	

<b>BLOCO 2 - IDENTIFICAÇÃO DOS BENS ADQUIRIDOS OU PRODUZIDOS</b>			11 - Valor (R\$)		
08 - Documento		09 - Especificação dos Bens	10 - Quantidade	Unitário	Total
Tipo	Data				
NF	2651 29/11	Ventilador parede 60 cm Bivolt gold	10	249,90	2.499,00
NF	2651 29/11	Bebedouro inox 020L 127V RA 20-2T	02	1.100,00	2.200,00
Desconto					699,00
<b>12 - TOTAL</b>					<b>4.000,00</b>

<b>BLOCO 3 - AUTENTICAÇÃO</b>	
NR 31/12/17 Local e Data	MARIA FÁTIMA QUINTAS BARROS Nome do(a) Dirigente ou do Representante Legal da Unidade Executora Própria ou Entidade Mantenedora
	Assinatura do(a) Dirigente ou do Representante Legal da Unidade Executora Própria ou Entidade Mantenedora



## CONSOLIDAÇÃO DE PESQUISAS DE PREÇOS

### BLOCO I - IDENTIFICAÇÃO DA UNIDADE EXECUTORA PRÓPRIA (UEX) / ENTIDADE MANTENEDORA (EM)

01 - Razão Social: **A.P.M.E.M. Monteiro Lobato**  
02 - CNPJ: **01930142/0001-10**

### BLOCO II - IDENTIFICAÇÃO DOS PROPONENTES (Fornecedores de produtos ou prestadores de serviços)

03 - Razão Social do Proponente (A): **Real Brise Serv. De Informática LTDA**  
03 - Razão Social do Proponente (B): **Joadi Comércio e Assistência Técnica Ltda**  
03 - Razão Social do Proponente (C): **Fotocromia Copiadoras Ltda-me**  
04 - CNPJ do Proponente (A): **07.317.991/0001-80**  
04 - CNPJ do Proponente (B): **10.344.015/0001-20**  
04 - CNPJ do Proponente (C): **05.789.462/0001-53**

### BLOCO III - PROPOSTAS (R\$ 1,00)

05 - Item	06 - Descrição dos Produtos e Serviços	07 - Unid.	08 - Quant.	09 - Valor Proponente (A)	10 - Valor Proponente (B)	11 - Valor Proponente (C)
01	Cartucho de Tinta HP 122 Color	UND	01	119,00	122,00	125,00
02	Cartucho de Tinta HP 122 Preto	UND	01	108,60	109,90	110,00
03	Cartucho Toner Brother TN650	UND	04	175,00	229,90	245,80
04	Cartucho Toner HP 1102 - 285A	UND	02	170,00	205,80	220,00
05	Cartucho Toner HP 125 - 83A	UND	02	155,00	205,80	223,00
06	Cartucho Toner HP P2035	UND	01	210,00	235,00	249,00
07	Cartucho de Cilindro Brother TN650	UND	01	210,00	220,80	229,80
08	Master p/ Duplicadora Ricoh DX2330	UND	06	209,00	215,00	219,00
09	Tinta p/ Duplicadora Ricoh	UND	06	95,00	99,80	110,00
				<b>12018 /</b>		

### BLOCO IV - APURAÇÃO DAS PROPOSTAS

14 - Itens de Menor Valor

15 - Valor Total dos Itens de Menor Valor	16 - Valor Total
Proponente (A) Real Brise Serv. De Informática LTDA	R\$ 3.821,60
Proponente (B) Joadi Comércio e Assistência Técnica Ltda	R\$ 4.319,30
Proponente (C) Fotocromia Copiadoras Ltda-me	R\$ 4.557,00
	<b>R\$ 3.821,60</b>

### BLOCO V - AUTENTICAÇÃO

17 - Local e Data: **Nova Iguaçu, 31/12/17**  
18 - Nome do Dirigente ou do Representante Legal da UEX ou da EM: **Maria Fatima dos Santos Quinta**  
19 - Assinatura do Dirigente ou do Representante Legal da UEX ou da EM: *[Assinatura]*

Maria Fatima dos Santos Quinta  
Diretora Geral  
Matr: 11897639-0

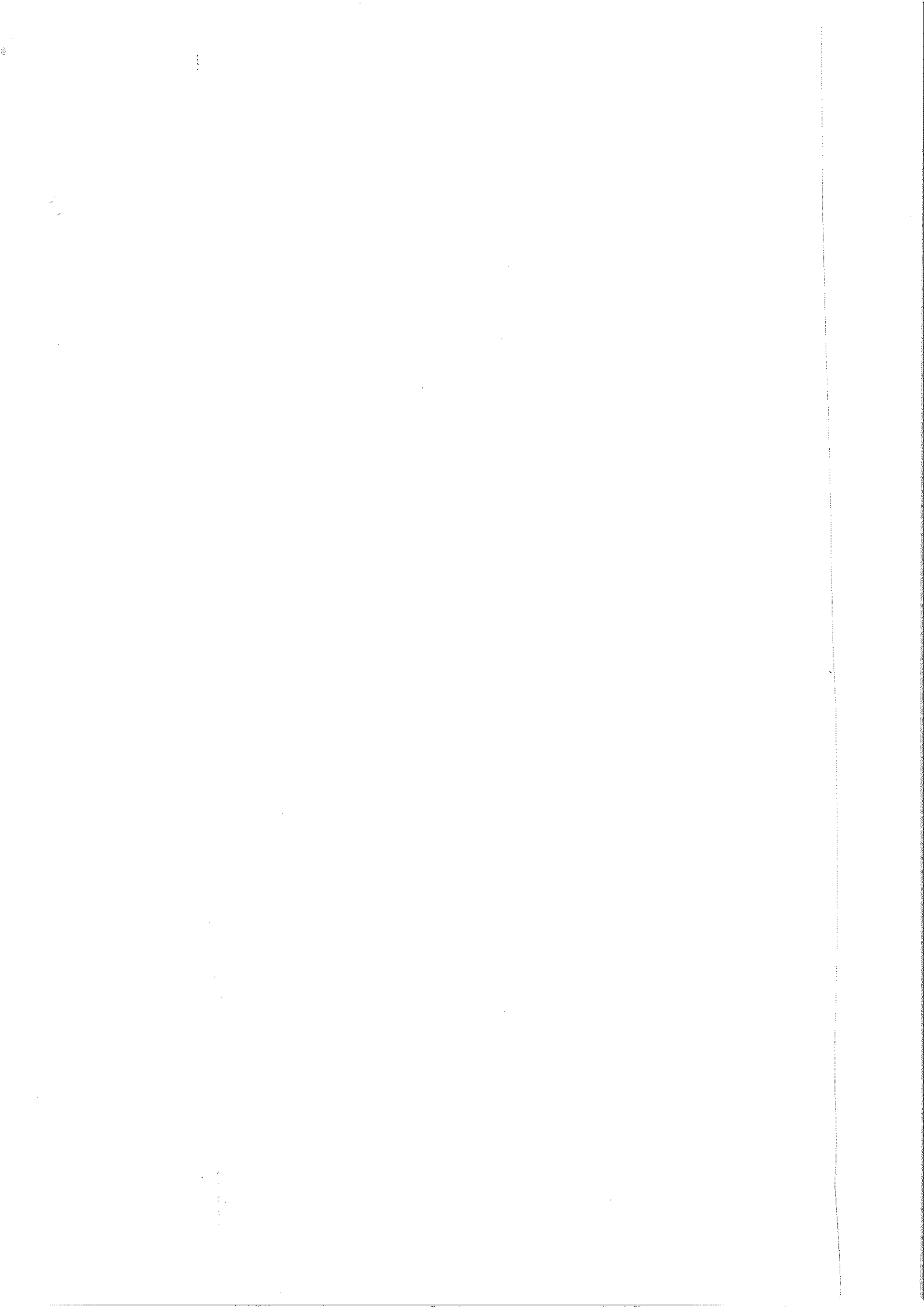









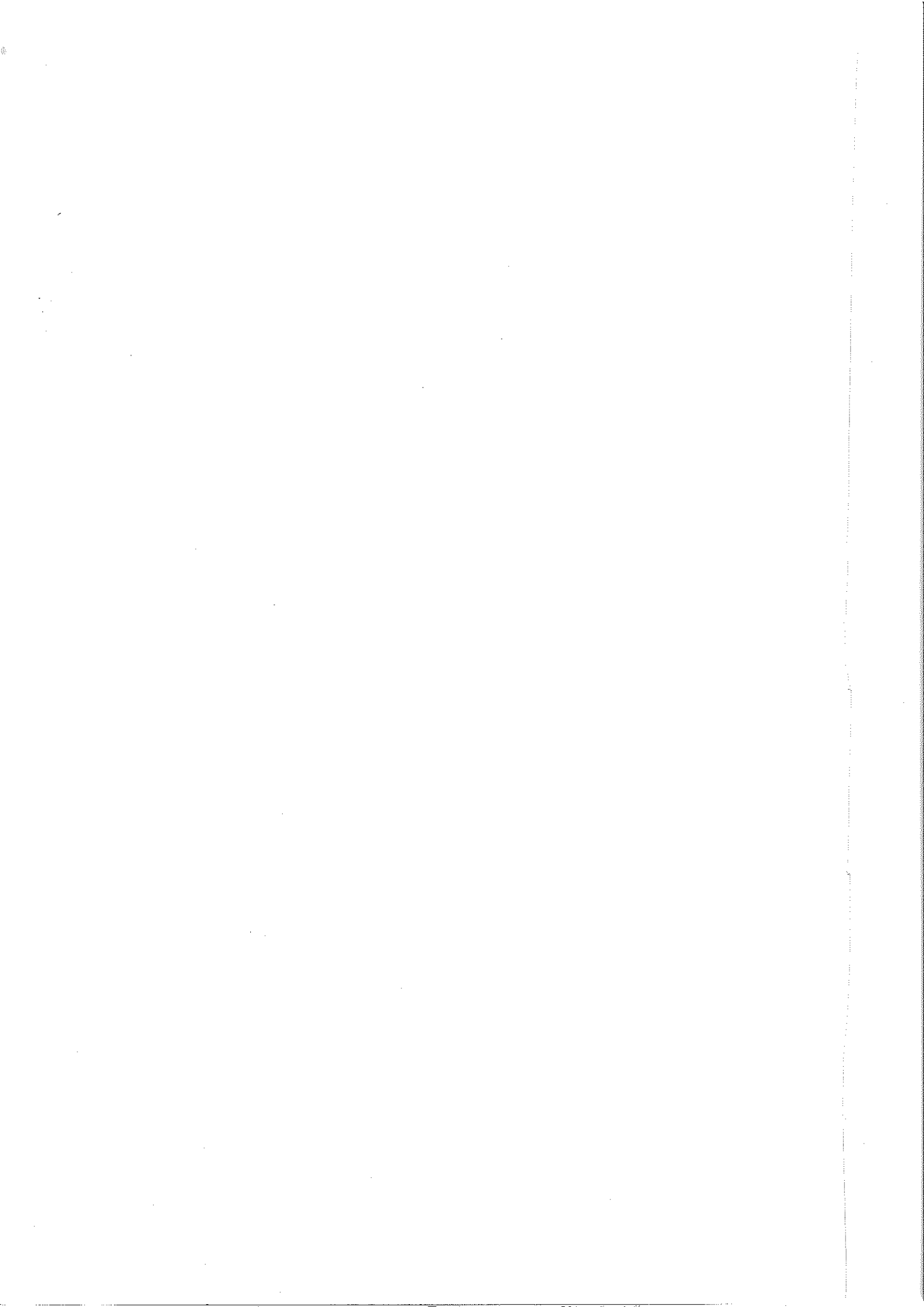

**CONSOLIDAÇÃO DE PESQUISAS DE PREÇOS****BLOCO I - IDENTIFICAÇÃO DA UNIDADE EXECUTORA PRÓPRIA (UEX) / ENTIDADE MANTENEDORA (EM)**

01 - Razão Social: **A.P.M.E.M. Monteiro Lobato**

02 - CNPJ: **01930142/0001-10**

**BLOCO II - IDENTIFICAÇÃO DOS PROPONENTES (Fornecedores de produtos ou prestadores de serviços)**

03 - Razão Social do Proponente (A): **Parco Papelaria**

03 - Razão Social do Proponente (B): **Real Brise Serv. De Informática LTDA**

04 - CNPJ do Proponente (A): **05.214.053/0001-10**

04 - CNPJ do Proponente (B): **07.317.991/0001-80**

03 - Razão Social do Proponente (C): **Kalunga Comércio e Indústria Gráfica Ltda**

04 - CNPJ do Proponente (C): **43.283.811/0054-61**

**BLOCO III - PROPOSTAS (R\$ 1,00)**

05 - Item	06 - Descrição dos Produtos e Serviços	07 - Unid.	08 - Quant.	09 - Valor Proponente (A)	10 - Valor Proponente (B)	11 - Valor Proponente (C)
01	Papel 40 Kg 96x66 120gm branco máster-PCT C/250- DIVERSOS	PC	01	151,77	152,10	152,60
02	Papel kraft ouro 80x120 75gm máster --PCT C/100- MULTIVERDE	PC	01	51,89	52,30	53,00
03	Alfinete segurança n.1 niquelado atacado-caixa c/100-bacchi01	CX	01	8,15	11,40	11,60
04	Apagador p/ quadro branco plástico- cortuarate	UN	10	4,10	4,60	4,90
05	Bola de soprar 9,0 lisa azul atacado- pct c/50- art- latex	PC	02	10,90	11,40	11,60
06	Bola de soprar 9,0 lisa branco atacado- pct c/50- art- latex	PC	02	10,90	14,40	14,70
07	Bola de soprar 9,0 lisa laranja atacado- pct c/50- art- latex	PC	02	10,90	14,40	14,70
08	Bola de soprar 9,0 metalizada dourado atacado- pct c/50- art- latex	PC	02	14,00	14,60	14,75
09	Borracha eva 40x60x2mm Azul escuro pct c/10 -kit	PC	01	18,99	20,50	21,30
10	Borracha eva 40x60x2mm glitter amarelo ouro pct c/05 -kit	PC	01	19,90	20,40	20,50
11	Borracha eva 40x60x2mm glitter azul pct c/05 -kit	PC	01	19,90	20,40	20,50

**BLOCO IV - APURAÇÃO DAS PROPOSTAS**

14 - Itens de Menor Valor	15 - Valor Total dos Itens de Menor Valor
Proponente (A) Parco Papelaria	R\$ 3.982,92
Proponente (B) Real Brise Serv. De Informática LTDA	R\$ 4.057,60
Proponente (C) Kalunga Comércio e Indústria Gráfica Ltda	R\$ 4.178,60
16 - Valor Total	R\$ 3.982,92

**BLOCO V - AUTENTICAÇÃO**

17 - Local e Data: **Nova Iguaçu, 31/12/17**

18 - Nome do Dirigente ou do Representante Legal da UEX ou da EM: **Maria Fatima dos Santos Quinta**

19 - Assinatura do Dirigente ou do Representante Legal da UEX ou da EM: *[Assinatura]*

BRUNO GOMES  
 Diretor Administrativo  
 07/2018  
 15/12/17

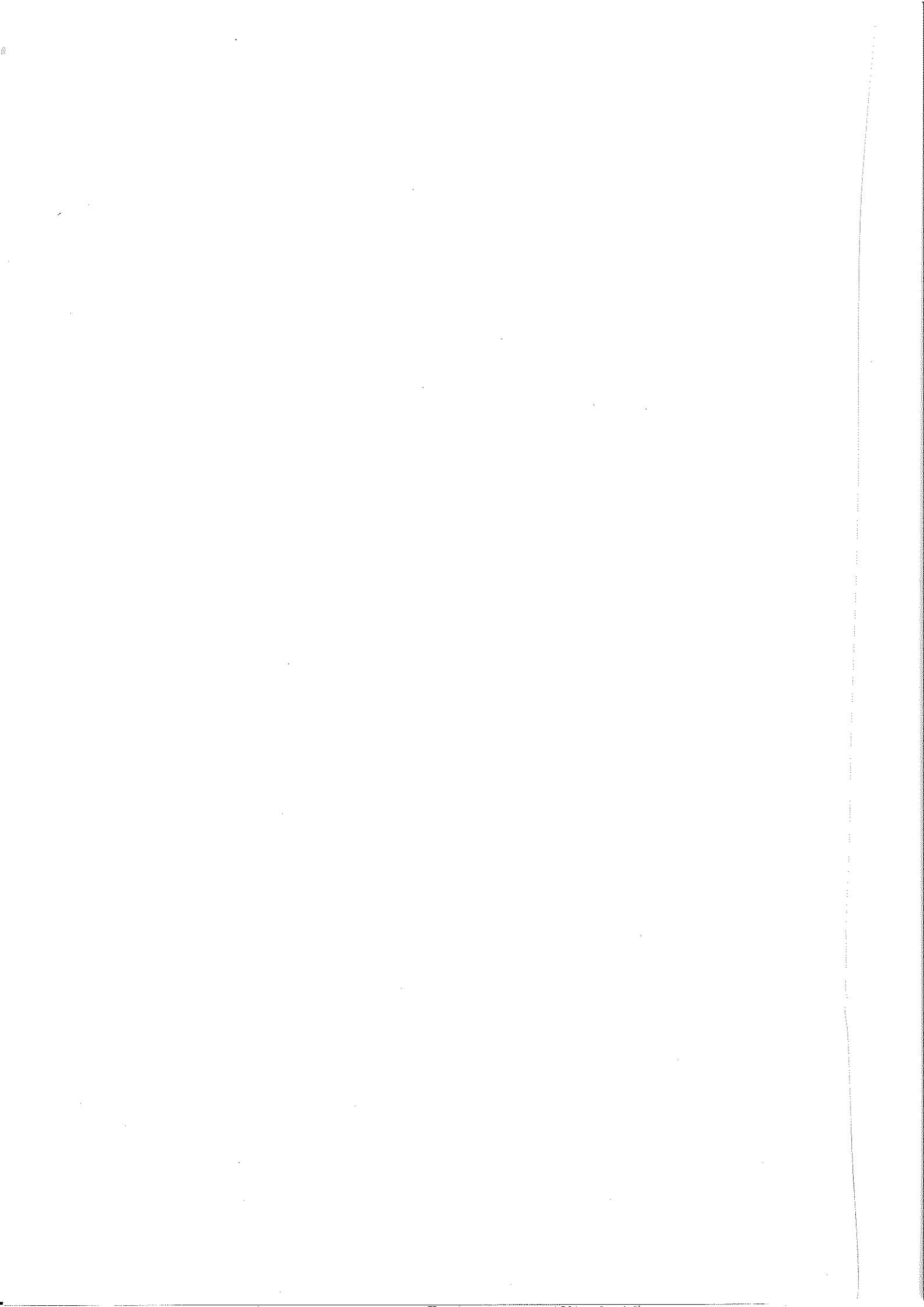

**CONSOLIDAÇÃO DE PESQUISAS DE PREÇOS****BLOCO I - IDENTIFICAÇÃO DA UNIDADE EXECUTORA PRÓPRIA (UEX) / ENTIDADE MANTENEDORA (EM)**

01 - Razão Social: **A.P.M E.M Monteiro Lobato**  
 02 - CNPJ: **01930142/0001-10**

**BLOCO II - IDENTIFICAÇÃO DOS PROPONENTES (Fornecedores de produtos ou prestadores de serviços)**

03 - Razão Social do Proponente (A): **Parco Papelaria**  
 03 - Razão Social do Proponente (B): **Real Brise Serv. De Informática Ltda**  
 04 - CNPJ do Proponente (A): **05.214.053/0001-10**  
 04 - CNPJ do Proponente (B): **073179910001-80**  
 03 - Razão Social do Proponente (C): **Kalunga Comércio e Indústria Gráfica Ltda**  
 04 - CNPJ do Proponente (C): **43.283.811/0054-61**

**BLOCO III - PROPOSTAS (R\$ 1,00)**

05 - Item	06 - Descrição dos Produtos e Serviços	07 - Unid.	08 - Quant.	09 - Valor Proponente (A)	10 - Valor Proponente (B)	11 - Valor Proponente (C)
12	Borracha eva 40x60x2mm laranja pct c/10 -kit	PC	01	18,99	19,50	19,80
13	Cadarço hak são Francisco azul marinho - peça c/20mts-HAK	PA	03	12,92	13,40	13,70
14	Caneta bic cristal dura AZ leve 4 pague3- caixa c/4-bic	CX	01	104,68	105,10	105,80
15	Caneta compactor 07b 1.2mm azul- caixa c/50 - compactor	CX	04	29,90	30,50	31,00
16	Caneta compactor 07b 1.2mm PRETO- caixa c/50 -compactor	CX	01	29,90	30,50	31,00
17	Caneta gelyx preta - cx c/12- CIS	CX	01	23,25	23,90	24,40
18	Cartão cartaz fosco 48x66 200gm2 azul- pct c/20-V.M.P	PC	03	14,50	15,30	15,85
19	Clips galvanizado 2/0 500grs - pct c/ 2- BACCHI	PC	01	19,50	20,10	20,65
20	Cola em bastão FIX 19 grs- cx c/ 12- CIS	CX	01	15,20	15,90	16,20
21	Cola em bastão KIT 20 grs- cx c/ 12- KIT	CX	01	21,99	22,60	22,80
22	Cola plástica 1000grs cascorez verde Henkel	UN	01	15,29	15,90	16,40

**BLOCO IV - APURAÇÃO DAS PROPOSTAS**

14 - Itens de Menor Valor	15 - Valor Total dos Itens de Menor Valor
Proponente (A) Parco Papelaria	R\$ 3.982,92
Proponente (B) Real Brise Serv. De Informática Ltda	R\$ 4.057,60
Proponente (C) Kalunga Comércio e Indústria Gráfica Ltda	R\$ 4.178,60
<b>16 - Valor Total</b>	<b>R\$ 3.982,92</b>

**BLOCO V - AUTENTICAÇÃO**

17 - Local e Data: **Nova Iguaçu, 31/12/17**  
 18 - Nome do Dirigente ou do Representante Legal da UEX ou da EM: **Maria Fatima dos Santos Quinta**  
 19 - Assinatura do Dirigente ou do Representante Legal da UEX ou da EM: *[Assinatura]*  
 20 - Nome do Dirigente ou do Representante Legal da UEX ou da EM: **Maria Fatima dos Santos Quinta**

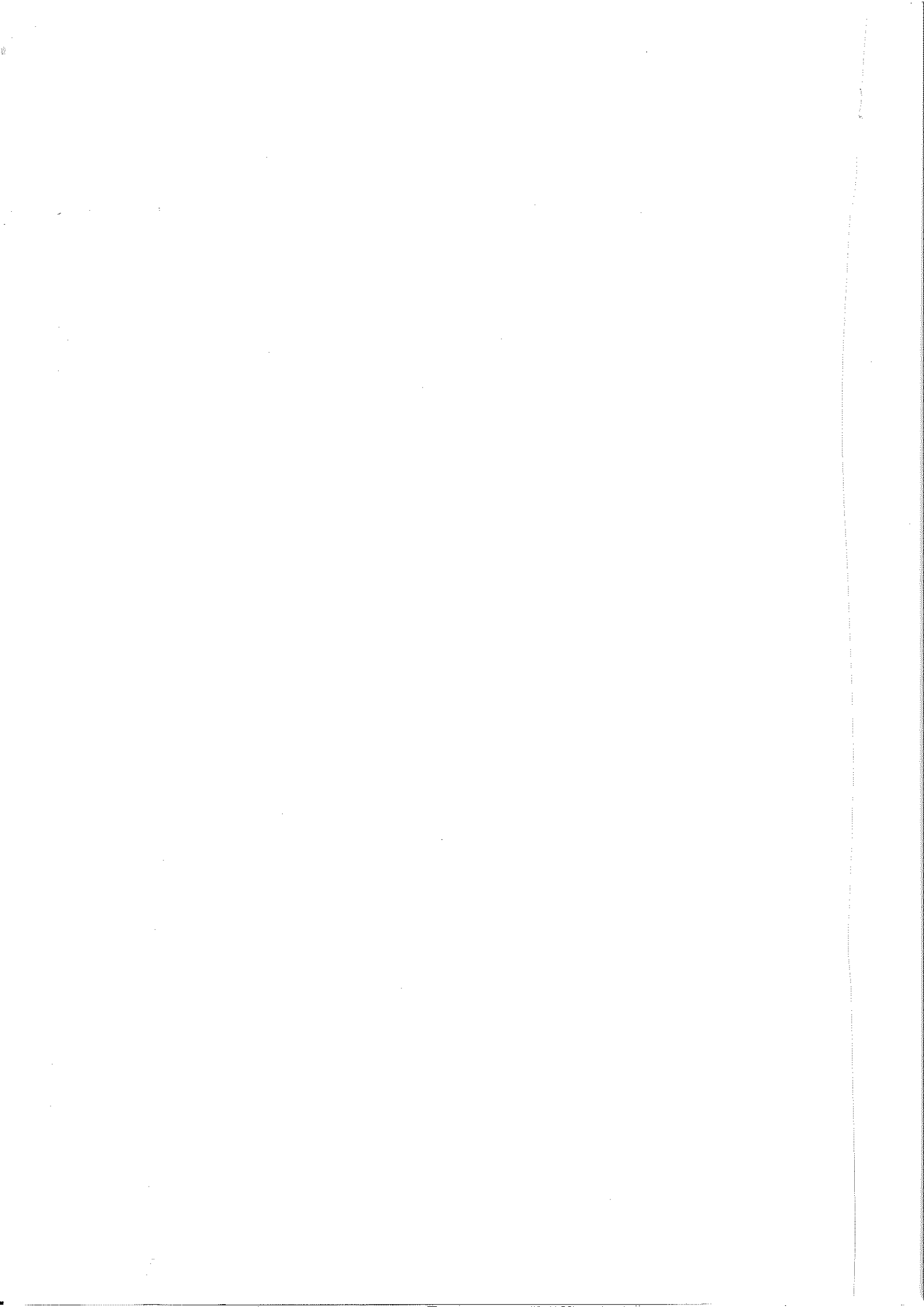

**CONSOLIDAÇÃO DE PESQUISAS DE PREÇOS****BLOCO I - IDENTIFICAÇÃO DA UNIDADE EXECUTORA PRÓPRIA (UEX) / ENTIDADE MANTENEDORA (EM)**

01 - Razão Social: **A.P.M.E.M. Monteiro Lobato**  
 02 - CNPJ: **01930142/0001-10**

**BLOCO II - IDENTIFICAÇÃO DOS PROPONENTES (Fornecedores de produtos ou prestadores de serviços)**

03 - Razão Social do Proponente (A): **Parco Papelaria**  
 03 - Razão Social do Proponente (B): **Real Brise Serv. De Informática Ltda**  
 03 - Razão Social do Proponente (C): **Kalunga Comércio e Indústria Gráfica Ltda**  
 04 - CNPJ do Proponente (A): **05.214.053/0001-10**  
 04 - CNPJ do Proponente (B): **07.317.991/0001-80**  
 04 - CNPJ do Proponente (C): **43.283.811/0054-61**

**BLOCO III - PROPOSTAS (R\$ 1,00)**

05 - Item	06 - Descrição dos Produtos e Serviços	07 - Unid.	08 - Quant.	09 - Valor Proponente (A)	10 - Valor Proponente (B)	11 - Valor Proponente (C)
23	Diário de classe mensal pct c/50- Pacheco	PC	07	85,48	86,00	86,50
24	Durepoxi 100grs blister- IND UNID- Henkel	UN	01	5,50	6,10	6,60
25	Fita adesiva 24/50 kit transparente - pct c/10-kit	PC	01	14,40	14,90	15,10
26	Fita P/ EMB. 48X45 QUALI TAPE Transparente -PCT c/ 4 adelas	PC	04	9,20	9,70	10,30
27	Grampo 26/6 c/5000 galvanizado - CX-UNID-Bacchi	CX	04	4,90	5,30	5,95
28	Livro ata 100fls sem margem - pct c/05- Tilibra	PC	01	48,39	48,80	49,20
29	Madeira porta retrato 10x15 IND-UNID-Resimade	UN	40	3,34	3,80	4,30
30	Marcador p/quadro branco- azul atacado- cx x/12 Pilot	CX	13	74,89	75,30	75,70
31	Papel Ecocores textura visual 180g c/36fls ref. -PCT UNID-Nova print	PC	01	21,50	22,00	22,50
32	Pasta catálogo c/100 plásticos grosso 125 IND UNID ACP	UN	02	24,65	25,15	25,60
33	Pasta catálogo c/50 plásticos courvin 125 IND UNID ACP	UN	01	19,11	19,60	20,10

**BLOCO IV - APURAÇÃO DAS PROPOSTAS**

14 - Itens de Menor Valor	15 - Valor Total dos Itens de Menor Valor	16 - Valor Total
Proponente (A) Parco Papelaria	R\$ 3.982,92	R\$ 3.982,92
Proponente (B) Real Brise Serv. De Informática Ltda	R\$ 4.057,60	R\$ 4.057,60
Proponente (C) Kalunga Comércio e Indústria Gráfica Ltda	R\$ 4.178,60	R\$ 4.178,60
		R\$ 3.982,92

**BLOCO V - AUTENTICAÇÃO**

17 - Local e Data: **Nova Iguaçu 31/12/17**  
 18 - Nome do Dirigente ou do Representante Legal da UEX ou da EM: **Maria Fatima dos Santos Quinta**  
 19 - Assinatura do Dirigente ou do Representante Legal da UEX ou da EM: *[Assinatura]*

*[Assinatura]*  
 Maria Fatima dos Santos Quinta  
 Diretora Geral  
 Assat.: 11/11/2017

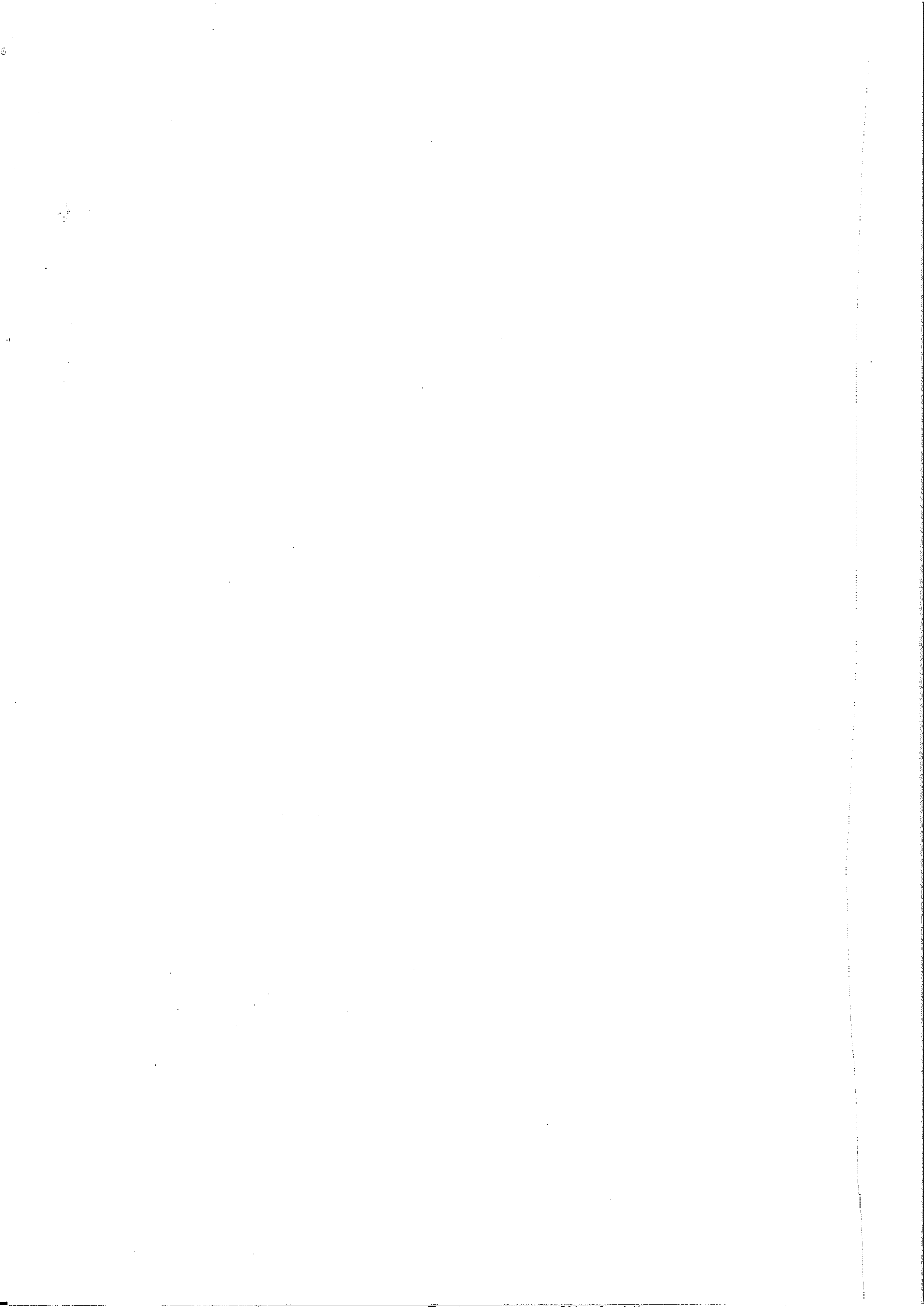



## CONSOLIDAÇÃO DE PESQUISAS DE PREÇOS

### BLOCO I - IDENTIFICAÇÃO DA UNIDADE EXECUTORA PRÓPRIA (UEX) / ENTIDADE MANTENEDORA (EM)

01 - Razão Social	02 - CNPJ
A.P.M E.M Monteiro Lobato	01930142/0001-10
<b>BLOCO II - IDENTIFICAÇÃO DOS PROPONENTES (Fornecedores de produtos ou prestadores de serviços)</b>	
03 - Razão Social do Proponente (A)	03 - Razão Social do Proponente (B)
Parco Papelaria	Real Brise Serv. De Informática Ltda
04 - CNPJ do Proponente (A)	04 - CNPJ do Proponente (B)
05.214.053/0001-10	07.317.991/0001-80
03 - Razão Social do Proponente (C)	04 - CNPJ do Proponente (C)
Kalunga Comércio e Indústria Gráfica Ltda	43.283.811/0054-61

### BLOCO III - PROPOSTAS (R\$ 1,00)

05 - Item	06 - Descrição dos Produtos e Serviços	07 - Unid.	08 - Quant.	09 - Valor Proponente (A)	10 - Valor Proponente (B)	11 - Valor Proponente (C)
34	Pasta sanfonada A4 Bicolor SME12B roxo ametista-PCT UNID- Plascony	PC	01	14,10	14,50	14,90
35	Pasta transparente c/ triho EX fume IND UNID - Plascony	UN	02	7,10	7,80	8,10
36	Pasta transparente c/ triho EX vermelho rubi IND UNID - Plascony	UN	02	7,10	7,80	8,10
37	Pistola p/ cola quente grande HF 042 - IND UNID-KIT	UN	01	14,10	14,60	15,20
38	Plástico auto adesivo VINI-TAC transparente- rolo c/25mts - Vulcan	RL	01	55,29	55,90	56,30
39	Refil p/ pistola quente grossa 7,4mmx30cm PCT-KILO S.Prochownik	PC	01	21,00	21,45	21,90
40	Spray plástico ouro metálico - IND UNID- Colorgin	UN	01	36,90	37,40	37,80
41	Tec. Manta R1LG 1.40 100%P -IND /1MT- Ober	UN	04	7,00	7,50	8,20
42	Tec. Nylon dublado 100%P LG 1.40 Azul royal- IND C/1MT- Magma	UN	50	6,56	7,50	8,20
43	Tinta p/ marcador p/ quadro branco 500ml axul IND UNID-Radex	UN	05	59,59	60,00	60,45
44	Livro ata 100 fls horizontal varejo Ind unid- Tamoio	UN	01	15,32	15,90	16,60
						15 - Valor Total dos Itens de Menor Valor
						R\$ 3.982,92
						R\$ 4.057,60
						R\$ 4.178,60
						16 - Valor Total
						R\$ 3.982,92

### BLOCO IV - APURAÇÃO DAS PROPOSTAS

14 - Itens de Menor Valor	15 - Valor Total dos Itens de Menor Valor
Proponente (A) Parco Papelaria	R\$ 3.982,92
Proponente (B) Real Brise Serv. De Informática Ltda	R\$ 4.057,60
Proponente (C) Kalunga Comércio e Indústria Gráfica Ltda	R\$ 4.178,60
16 - Valor Total	
R\$ 3.982,92	

### BLOCO V - AUTENTICAÇÃO

17 - Local e Data	18 - Nome do Dirigente ou do Representante Legal da UEX ou da EM	19 - Assinatura do Dirigente ou do Representante Legal da UEX ou da EM
Nova Iguaçu, 31/12/12	Maria Fatima dos Santos Quinta	<i>Maria Fatima dos Santos Quinta</i>

0-56916911-10 - Direção de Preços e Custos

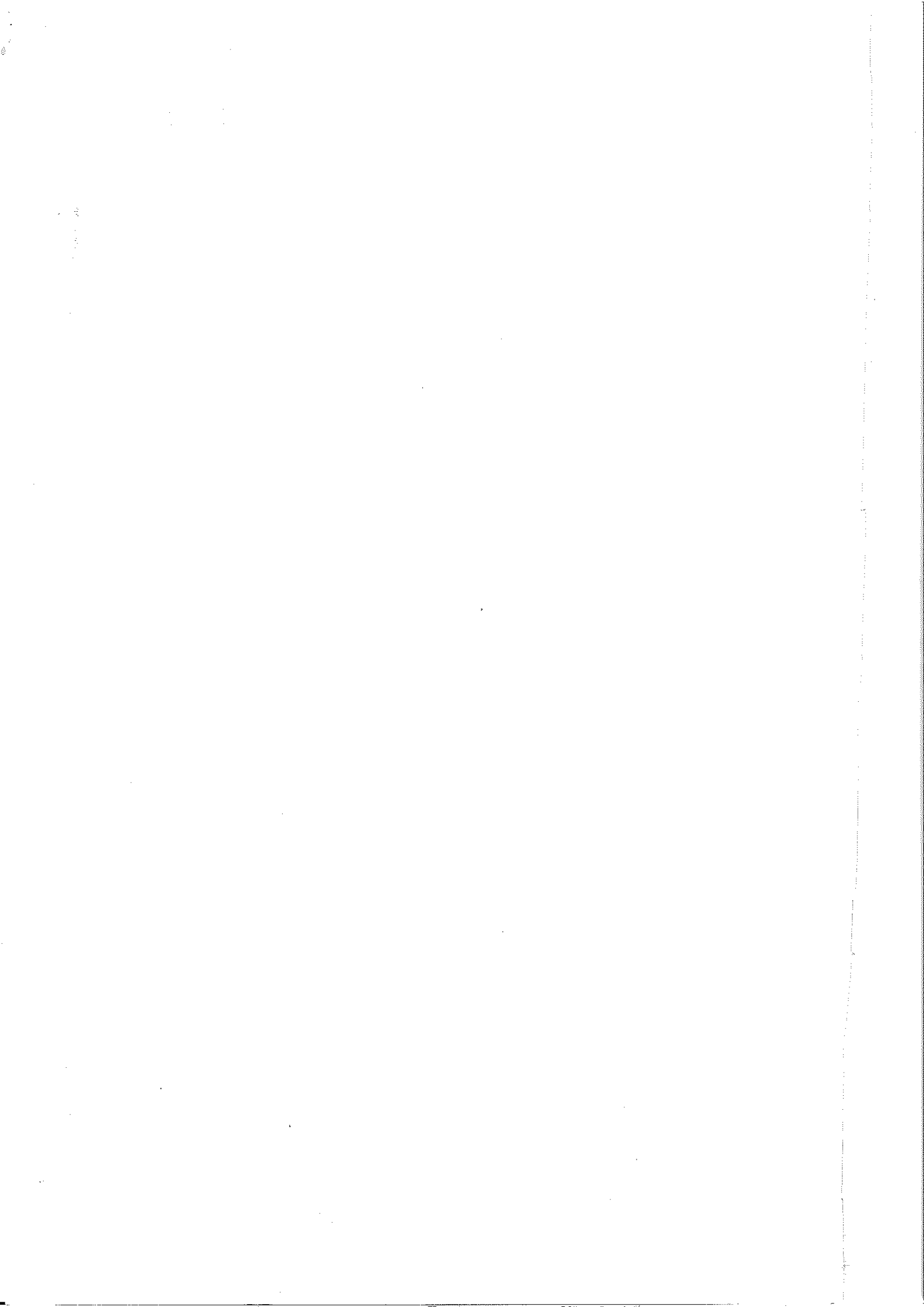



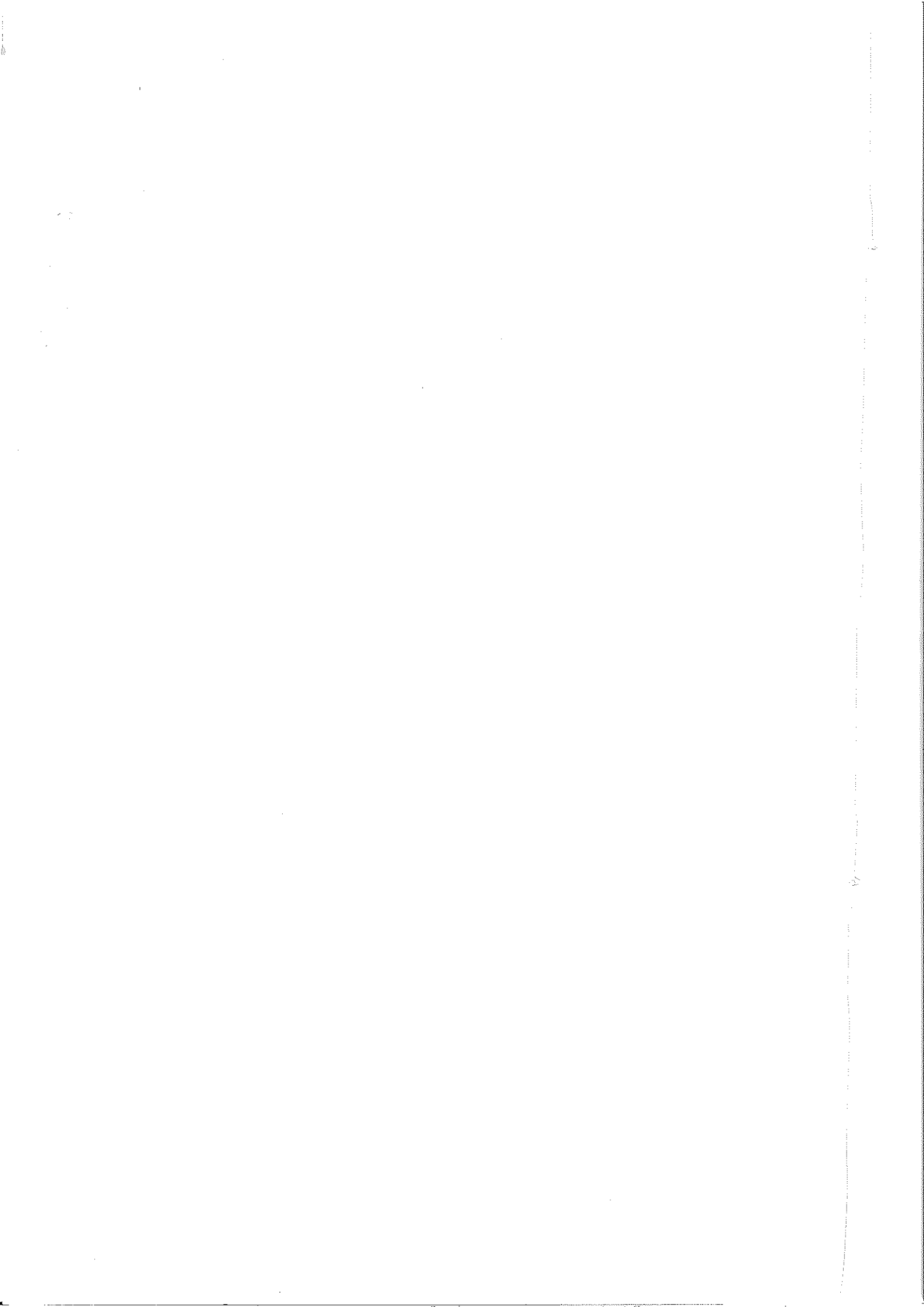

**CONSOLIDAÇÃO DE PESQUISAS DE PREÇOS****BLOCO I - IDENTIFICAÇÃO DA UNIDADE EXECUTORA PRÓPRIA (UEX) / ENTIDADE MANTENEDORA (EM)**

01 - Razão Social: **A.P.M.E.M. Monteiro Lobato**  
 02 - CNPJ: **01930142/0001-10**

**BLOCO II - IDENTIFICAÇÃO DOS PROPONENTES (Fornecedores de produtos ou prestadores de serviços)**

03 - Razão Social do Proponente (A): **Parco Papelaria Ltda**  
 Razão Social do Proponente (B): **Real Brise Serv. De Informática Ltda**  
 Razão Social do Proponente (C): **Kallunga Comércio e Indústria Gráfica Ltda**  
 04 - CNPJ do Proponente (A): **05.214.053/0021-72**  
 CNPJ do Proponente (B): **07.317.991/0001-80**  
 CNPJ do Proponente (C): **43.283.811/0054-61**

**BLOCO III - PROPOSTAS (R\$ 1,00)**

05 - Item	06 - Descrição dos Produtos e Serviços	07 - Unid.	08 - Quant.	09 - Valor Proponente (A)	10 - Valor Proponente (B)	11 - Valor Proponente (C)
01	Apagador cortiarte magnético r.387 atacado - IND-UND - cortiarte	UND	33	8,00	8,49	9,10
02	Borracha eva 40x48x1.5mm amarelo eva-011 atacado - pct c/10 - kit	PCT	01	9,60	10,15	10,50
03	Borracha eva 40x48x1.5mm azul claro eva- pct c/10 - kit	PCT	01	9,60	10,15	10,50
04	Borracha eva 40x48x1.5mm azul escuro-eva- pct c/10- kit	PCT	01	9,60	10,15	10,50
05	Borracha eva 40x48x1.5mm branco eva- pct c/10 - kit	PCT	01	9,60	10,15	10,50
06	Borracha eva 40x48x1.5mm cinza eva- pct c/10 - kit	PCT	01	9,60	10,15	10,50
07	Borracha eva 40x48x1.5mm laranja eva- pct c/10 - kit	PCT	01	9,60	10,15	10,50
08	Borracha eva 40x48x1.5mm marrom eva- pct c/10 - kit	PCT	01	9,60	10,15	10,50
09	Borracha eva 40x48x1.5mm pele eva- pct c/10 - kit	PCT	01	9,60	10,15	10,50
10	Borracha eva 40x48x1.5mm preto eva- pct c/10 - kit	PCT	01	9,60	10,15	10,50
11	Borracha eva 40x48x1.5mm rosa eva- pct c/10 - kit	PCT	01	9,60	10,15	10,50

**BLOCO IV - APURAÇÃO DAS PROPOSTAS**

14 - Itens de Menor Valor	15 - Valor Total dos Itens de Menor Valor
Proponente (A) Parco Papelaria Ltda	R\$ 2.043,07
Proponente (B) Real Brise Serv. De Informática Ltda	R\$ 2.231,08
Proponente (C) Kallunga Comércio e Indústria Gráfica Ltda	R\$ 2.183,04
<b>16 - Valor Total</b>	<b>R\$ 2.043,07</b>

**BLOCO V - AUTENTICAÇÃO**

17 - Local e Data: **Nova Iguaçu, 31/12/12**  
 18 - Nome do Dirigente ou do Representante Legal da UEX ou da EM: **Maria Fatima dos Santos Quinta**  
 19 - Assinatura do Dirigente ou do Representante Legal da UEX ou da EM: *[Assinatura]*  
 20 - Nome do Proponente: **Parco Papelaria Ltda**  
 21 - Razão Social do Proponente: **Parco Papelaria Ltda**  
 22 - CNPJ do Proponente: **05.214.053/0021-72**  
 23 - Endereço do Proponente: **Rua ...**  
 24 - Cidade: **Nova Iguaçu**  
 25 - Estado: **RJ**  
 26 - Telefone: **(21) 2463-1111**  
 27 - E-mail: **parco@parcopapelaria.com.br**  
 28 - Assinatura do Proponente: *[Assinatura]*  
 29 - Nome do Proponente: **Parco Papelaria Ltda**  
 30 - Razão Social do Proponente: **Parco Papelaria Ltda**  
 31 - CNPJ do Proponente: **05.214.053/0021-72**  
 32 - Endereço do Proponente: **Rua ...**  
 33 - Cidade: **Nova Iguaçu**  
 34 - Estado: **RJ**  
 35 - Telefone: **(21) 2463-1111**  
 36 - E-mail: **parco@parcopapelaria.com.br**

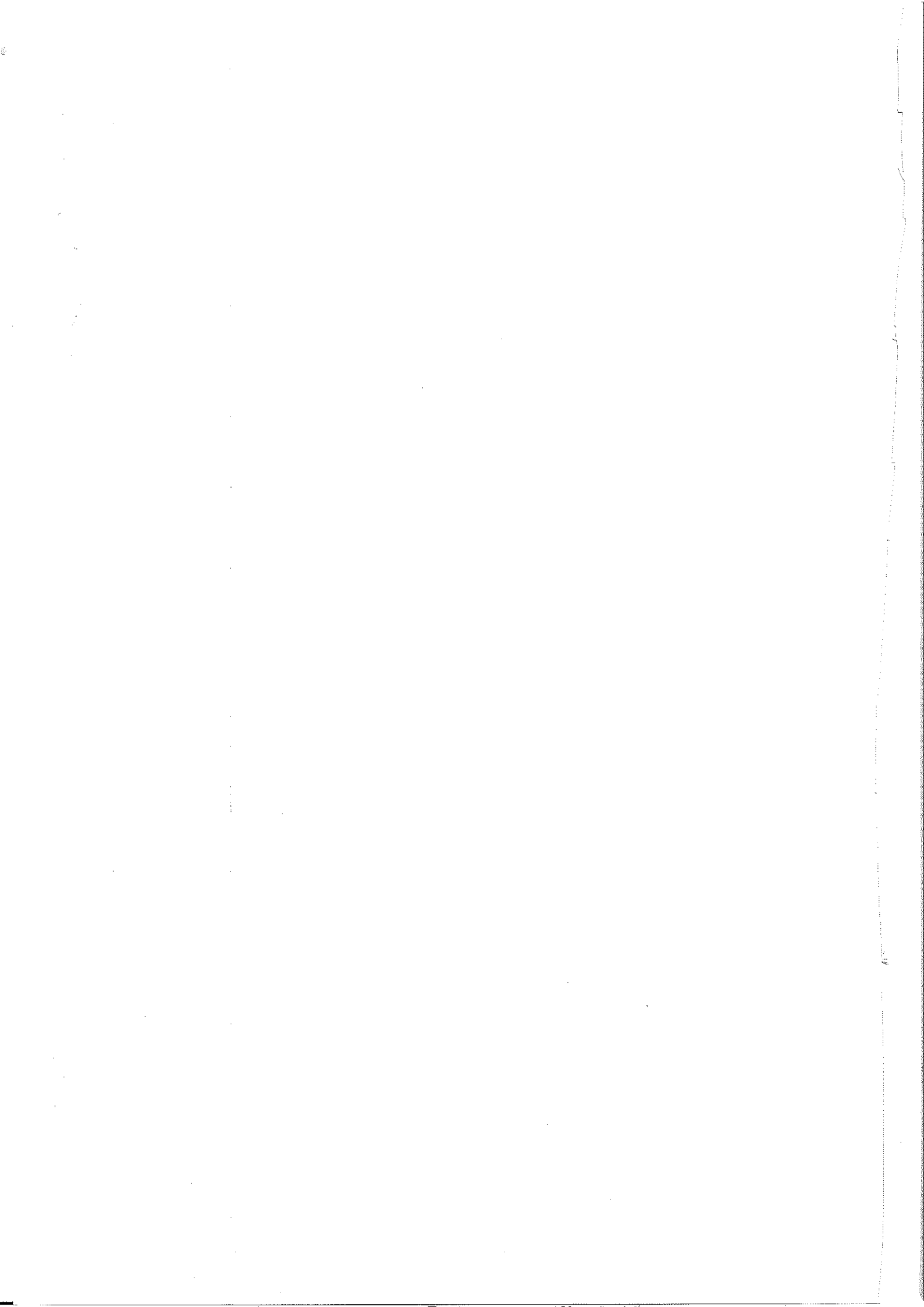

**CONSOLIDAÇÃO DE PESQUISAS DE PREÇOS****BLOCO I - IDENTIFICAÇÃO DA UNIDADE EXECUTORA PRÓPRIA (UEX) / ENTIDADE MANTENEDORA (EM)**

01 - Razão Social: **A.P.M E.M Monteiro Lobato**  
 02 - CNPJ: **01930142/0001-10**

**BLOCO II - IDENTIFICAÇÃO DOS PROPONENTES (Fornecedores de produtos ou prestadores de serviços)**

03 - Razão Social do Proponente (A): **Parco Papelaria Ltda**  
 03 - Razão Social do Proponente (B): **Real Brise Serv. De Informática Ltda**  
 03 - Razão Social do Proponente (C): **Kalunga Comércio e Indústria Gráfica Ltda**  
 04 - CNPJ do Proponente (A): **05.214.053/0021-72**  
 04 - CNPJ do Proponente (B): **07.317.991/0001-80**  
 04 - CNPJ do Proponente (C): **43.283.811/0054-61**

**BLOCO III - PROPOSTAS (R\$ 1,00)**

05 - Item	06 - Descrição dos Produtos e Serviços	07 - Unid.	08 - Quant.	09 - Valor Proponente (A)	10 - Valor Proponente (B)	11 - Valor Proponente (C)
12	Borracha eva 40x48x1.5mm rosa pink eva- pct c/10 - kit	PCT	01	9,60	10,15	10,50
13	Borracha eva 40x48x1.5mm roxo eva- pct c/10 - kit	PCT	01	9,60	10,15	10,50
14	Borracha eva 40x48x1.5mm verde bebe eva- pct c/10 - kit	PCT	01	9,60	10,15	10,50
15	Borracha eva 40x48x1.5mm verde escuro eva- pct c/10 - kit	PCT	01	9,60	10,15	10,50
16	Caneta compactor color azul atacado - cx c/12 - compactor	CX	02	14,49	15,60	15,80
17	Caneta compactor color preto atacado - cx c/12 - compactor	CX	02	14,49	15,60	15,80
18	Caneta retro projetor 2.0mm CD/DVD preto- cx c/12 - kit	CX	01	18,89	19,70	19,95
19	CD-R 80min 700mb maxprint UND- maxprint	UND	03	1,10	1,50	1,80
20	Cola colorida 6 cores atacado - CX-UND-KIT	CX	20	4,20	4,80	5,20
21	Cola plástica 90grs kit atacado - PCT c/ 6-kit	PCT	04	7,15	7,65	7,90
22	Cola plástica 1000grs kit atacado -UND-kit	UND	10	9,95	10,30	10,20

**BLOCO IV - APURAÇÃO DAS PROPOSTAS**

14 - Itens de Menor Valor	15 - Valor Total dos Itens de Menor Valor
Proponente (A) Parco Papelaria Ltda	R\$ 2.043,07
Proponente (B) Real Brise Serv. De Informática Ltda	R\$ 2.231,08
Proponente (C) Kalunga Comércio e Indústria Gráfica Ltda	R\$ 2.183,04
<b>16 - Valor Total</b>	<b>R\$ 2.043,07</b>

**BLOCO V - AUTENTICAÇÃO**

17 - Local e Data: **Nova Iguaçu 31/12/17**

18 - Nome do Dirigente ou do Representante Legal da UEX ou da EM: **Maria Fatima dos Santos Quinta**

19 - Assinatura do Dirigente ou do Representante Legal da UEX ou da EM:

*(Assinatura)*  
 Maria Fatima dos Santos Quinta  
 Diretora Executiva  
 UEX - Unidade Executora Própria

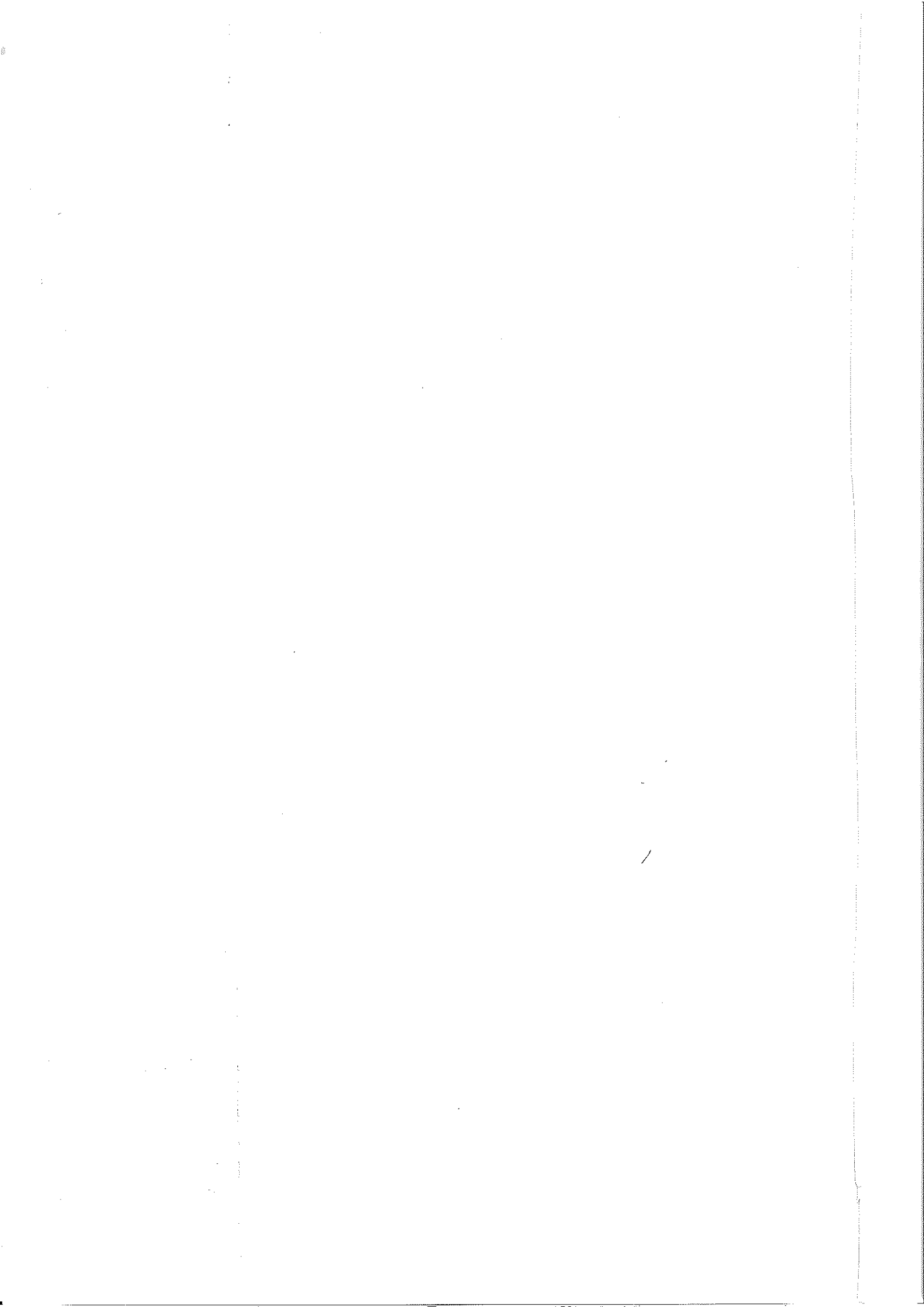





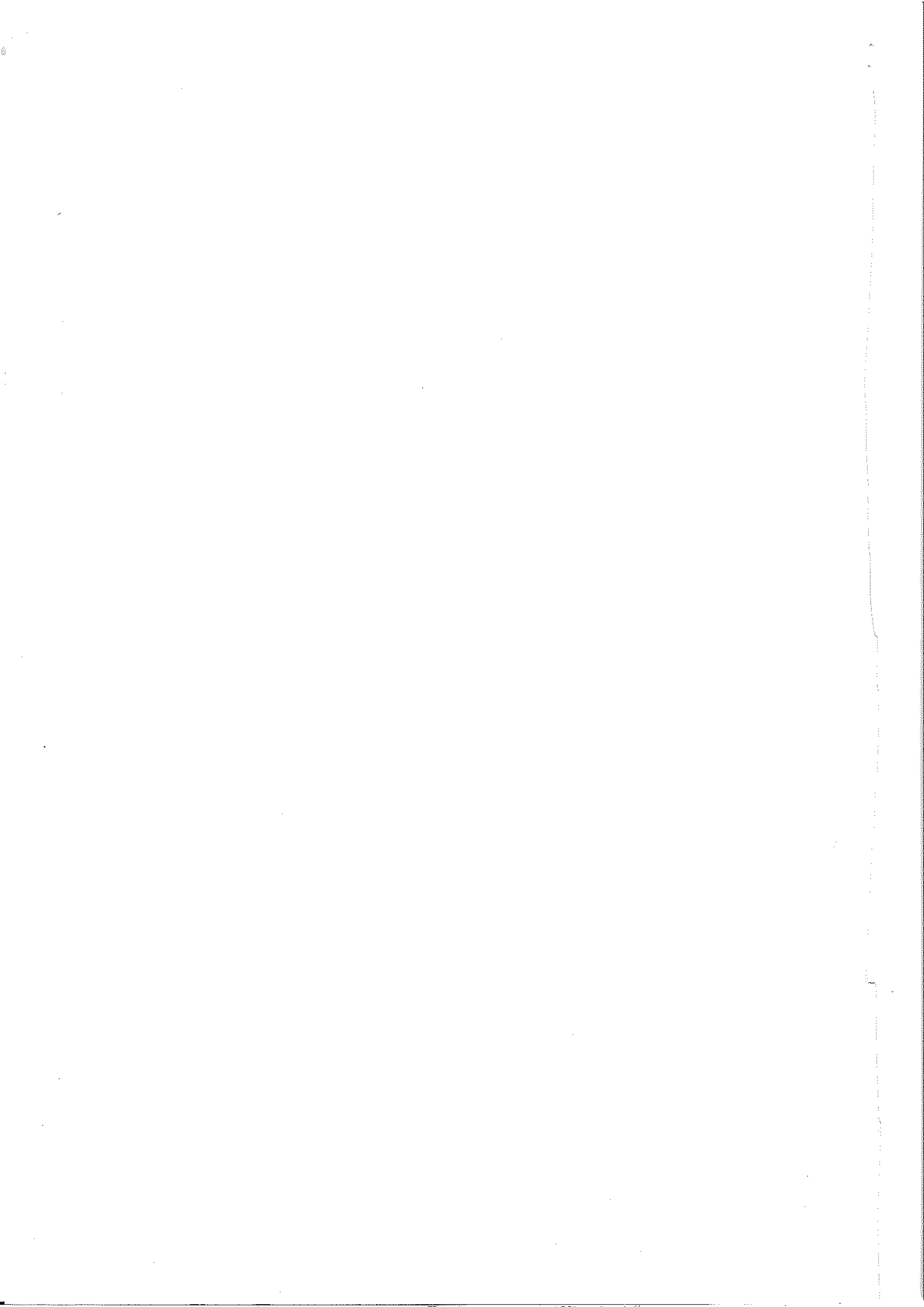



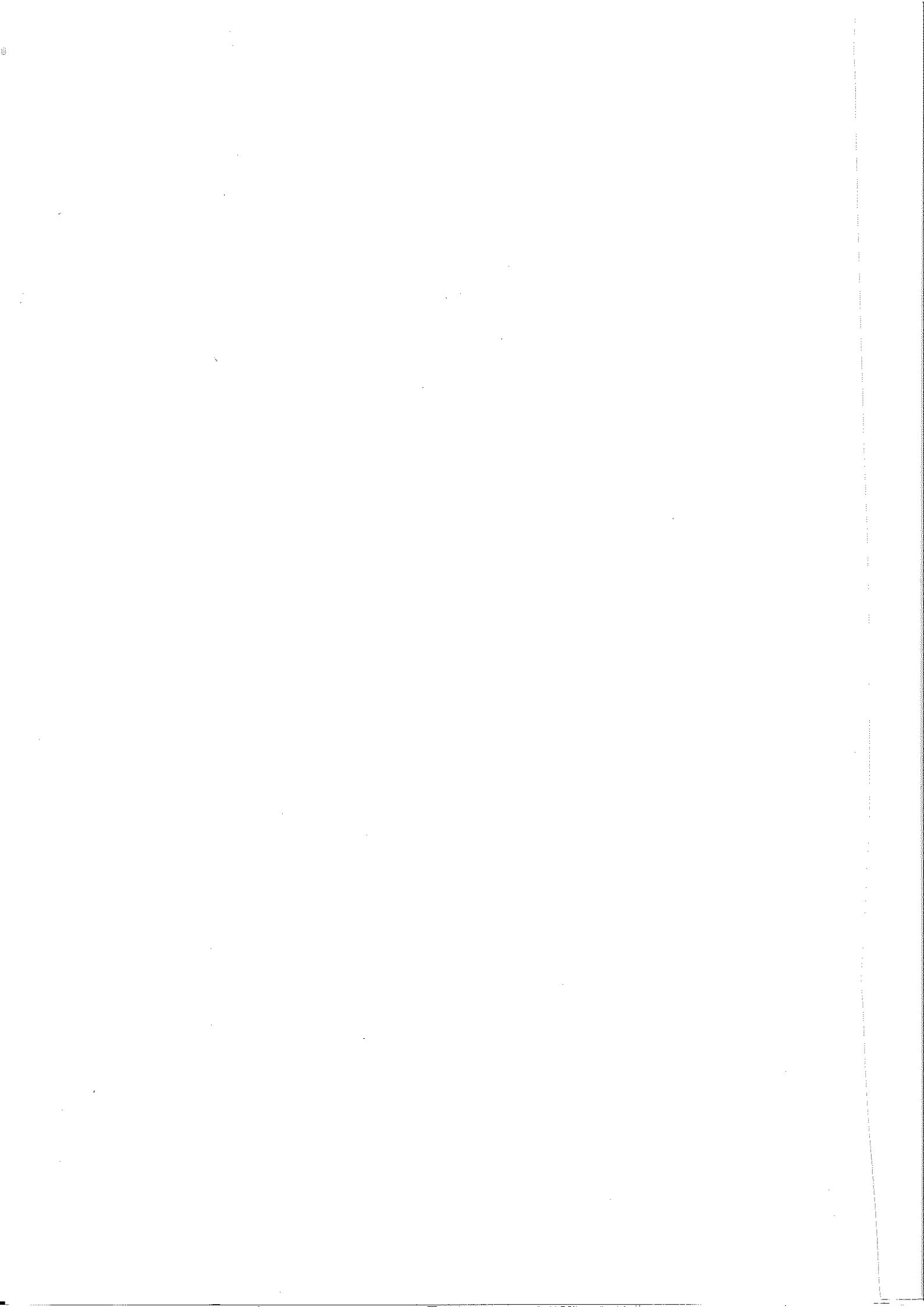



Fundo Nacional de Desenvolvimento da Educação

Programa Dinheiro Direto na Escola (PDDE)

05/07

CONSOLIDAÇÃO DE PESQUISAS DE PREÇOS

BLOCO I - IDENTIFICAÇÃO DA UNIDADE EXECUTORA PRÓPRIA (UEx) / ENTIDADE MANTENEDORA (EM)

01 - Razão Social: **A.P.M.E.M Monteiro Lobato**  
 02 - CNPJ: **01930142/0001-10**

BLOCO II - IDENTIFICAÇÃO DOS PROPONENTES (Fornecedores de produtos ou prestadores de serviços)

03 - Razão Social do Proponente (A): **Parco Papelaria Ltda**  
 03 - Razão Social do Proponente (B): **Real Brise Serv. De Informática Ltda**  
 03 - Razão Social do Proponente (C): **Kalunga Comércio e Indústria Gráfica Ltda**  
 04 - CNPJ do Proponente (A): **05.214.053/0021-72**  
 04 - CNPJ do Proponente (B): **07.317.991/0001-80**  
 04 - CNPJ do Proponente (C): **43.283.811/0054-61**

BLOCO III - PROPOSTAS (R\$ 1,00)

05 - Item	06 - Descrição dos Produtos e Serviços	07 - Unid.	08 - Quant.	09 - Valor Proponente (A)	10 - Valor Proponente (B)	11 - Valor Proponente (C)
45	Papel crepom comum verde bandeira PCT C/10- Novaprint	PCT	01	6,50	7,10	7,90
46	Papel crepom comum verde claro PCT C/10- Novaprint	PCT	01	6,50	7,10	7,90
47	Papel crepom comum encerado impermeável pink PCT C/10- Novaprint	PCT	01	11,90	12,60	12,95
48	Papel kit cards A4 c/24fils PCT-UND-KIT	PCT	10	4,65	5,25	5,70
49	Saco laminado 10x15 arabesco fem/masc- PCT c/50 magnatech	PCT	01	1,50	2,60	3,10
50	Saco laminado 10x15 doce encantado- PCT c/50 -Dani embalagens	PCT	01	1,50	2,60	3,10
51	Saco transparente 15x22 incolor- PCT c/50 - Gala embalagens	PCT	03	2,60	3,50	3,40
52	Tec. Gorgurinho 60%p40%ALG1.50 ESTAMPADO- Meneghel	UND	1,3	5,21	5,90	5,80
53	Tec. Gorgurinho 60%p40%ALG1.50 ESTAMPADO- Meneghel	UND	03	5,21	5,90	5,80
54	Tec. Helanca light 100%p LG 1.80 amarelo canário-peça c/1000grs-kit	UND	0,66	18,99	19,50	19,70
55	Tec. Helanca light 100%p LG 1.80 laranja -peça c/1000grs-kit	UND	0,65	18,99	19,50	19,70

BLOCO IV - APURAÇÃO DAS PROPOSTAS

14 - Itens de Menor Valor

Proponente (A)	Proponente (B)	Proponente (C)	15 - Valor Total dos Itens de Menor Valor
Parco Papelaria Ltda	Real Brise Serv. De Informática Ltda	Kalunga Comércio e Indústria Gráfica Ltda	R\$ 2.043,07
			R\$ 2.231,08
			R\$ 2.183,04
			R\$ 2.043,07

16 - Valor Total

BLOCO V - AUTENTICAÇÃO

17 - Local e Data: **Nova Iguaçu, 31/12/17**

18 - Nome do Dirigente ou do Representante Legal da UEx ou da EM: **Maria Fatima dos Santos Quinta**

19 - Assinatura do Dirigente ou do Representante Legal da UEx ou da EM: *[Assinatura]*

20 - Nome do Dirigente ou do Representante Legal da UEx ou da EM: **Maria Fatima dos Santos Quinta**

21 - Assinatura do Dirigente ou do Representante Legal da UEx ou da EM: *[Assinatura]*

22 - Nome do Dirigente ou do Representante Legal da UEx ou da EM: **Maria Fatima dos Santos Quinta**

23 - Assinatura do Dirigente ou do Representante Legal da UEx ou da EM: *[Assinatura]*

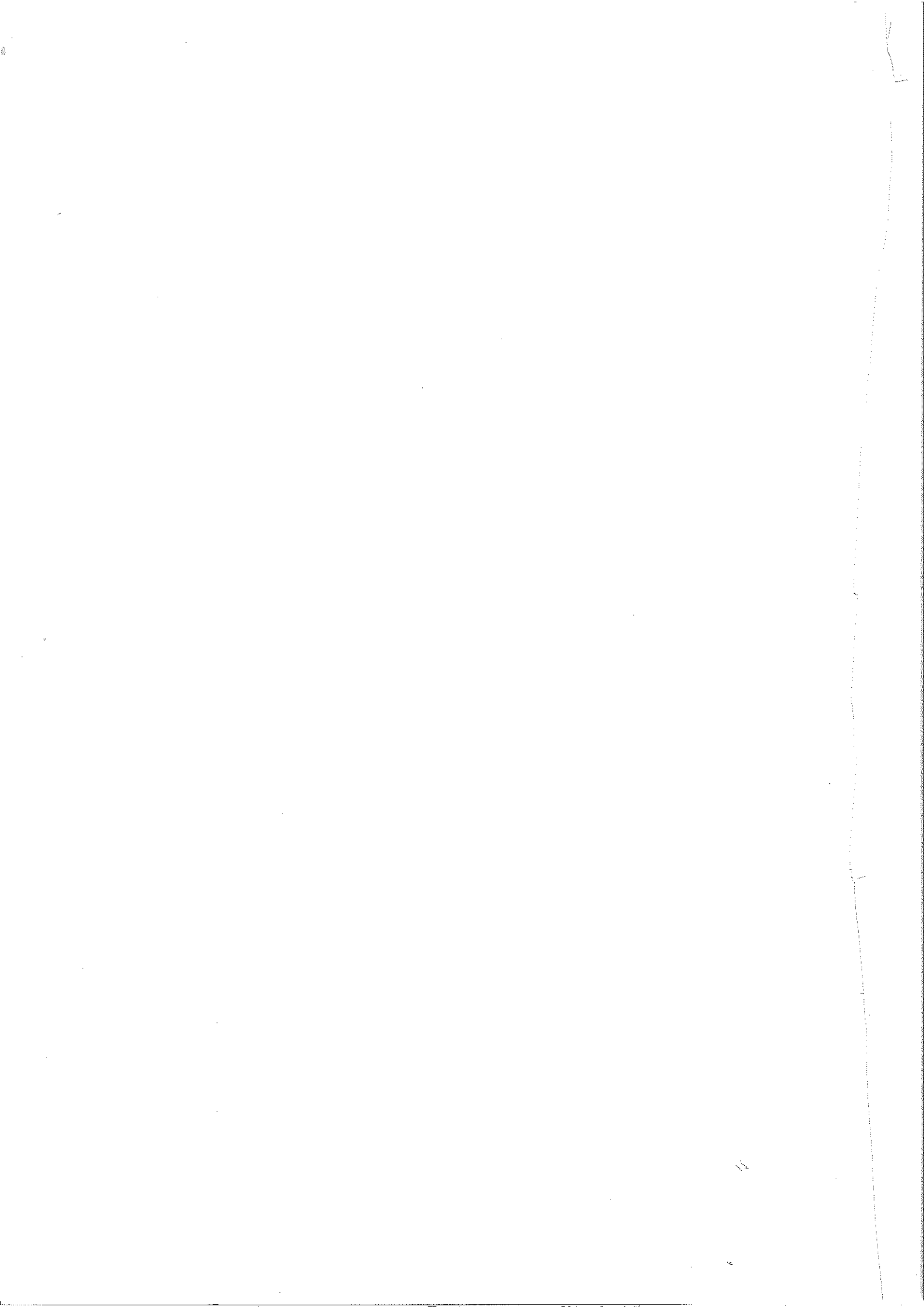

**CONSOLIDAÇÃO DE PESQUISAS DE PREÇOS****BLOCO I - IDENTIFICAÇÃO DA UNIDADE EXECUTORA PRÓPRIA (UEX) / ENTIDADE MANTENEDORA (EM)**

01 - Razão Social: **A.P.M. E.M. Monteiro Lobato**

02 - CNPJ: **01930142/0001-10**

**BLOCO II - IDENTIFICAÇÃO DOS PROPONENTES (Fornecedores de produtos ou prestadores de serviços)**

03 - Razão Social do Proponente (A): **Parco Papelaria Ltda**

03 - Razão Social do Proponente (B): **Real Brise Serv. De Informática Ltda**

03 - Razão Social do Proponente (C): **Kalunga Comércio e Indústria Gráfica Ltda**

04 - CNPJ do Proponente (A): **05.214.053/0021-72**

04 - CNPJ do Proponente (B): **07.317.991/0001-80**

04 - CNPJ do Proponente (C): **43.283.811/0054-61**

**BLOCO III - PROPOSTAS (R\$ 1,00)**

05 - Item	06 - Descrição dos Produtos e Serviços	07 - Unid.	08 - Quant.	09 - Valor Proponente (A)	10 - Valor Proponente (B)	11 - Valor Proponente (C)
56	Tec. Tricoline natalina 100%ALG 1.50Xm03 estampado c/1mt-kit	UND	1,50	9,90	10,60	10,90
57	Tec. Tricoline natalina 100%ALG 1.50Xm03 estampado c/1mt-kit	UND	03	9,90	10,60	10,90
58	Tec. Tule carnaval 1200 85%15%MLG 1.0 ouro c/1mt-Branyl	UND	03	4,77	5,10	5,70
59	Tec. Tule carnaval 1200 85%15%MLG 1.0 ouro c/1mt-Branyl	UND	03	4,77	5,10	5,70
60	Tesoura escolar GF-2019 kit preto - cx c/20-kit	CX	02	29,94	30,75	30,80
61	Tesoura escolar GF-2026 12cm - cartela-unid-kit	CX	10	2,45	3,40	3,60
62	TNT 100%0LG 1.40 florzinha 5016 azul- ind c/1mt-tordera spinelli comercio de artigos p	UND	03	3,69	4,20	4,90
63	Plástico PVC 137cm y004 multiplo- rolo c/30mts-kit	RL	01	119,76	120,00	121,30
64	Plástico PVC 137cm y004 multiplo- rolo c/30mts-kit	RL	01	119,76	120,00	121,30
65	TNT 40GRS 100%0LG 1.40 verde bandeira- rolo c/50mts-Santa fé	RL	01	57,99	58,45	59,00
66	TNT 40GRS 100%0LG 020 AZUL ROYAL MULTIPLO- rolo c/50mts-Newtnt	RL	01	47,67	48,15	49,00

**BLOCO IV - APURAÇÃO DAS PROPOSTAS**

14 - Itens de Menor Valor	15 - Valor Total dos Itens de Menor Valor
Proponente (A) Parco Papelaria Ltda	R\$ 2.043,07
Proponente (B) Real Brise Serv. De Informática Ltda	R\$ 2.231,08
Proponente (C) Kalunga Comércio e Indústria Gráfica Ltda	R\$ 2.183,04
<b>16 - Valor Total</b>	<b>R\$ 2.043,07</b>

**BLOCO V - AUTENTICAÇÃO**

17 - Local e Data: **Nova Iguaçu, 31/12/17**

18 - Nome do Dirigente ou do Representante Legal da UEX ou da EM: **Maria Fatima dos Santos Quinta**

19 - Assinatura do Dirigente ou do Representante Legal da UEX ou da EM: *[Assinatura]*

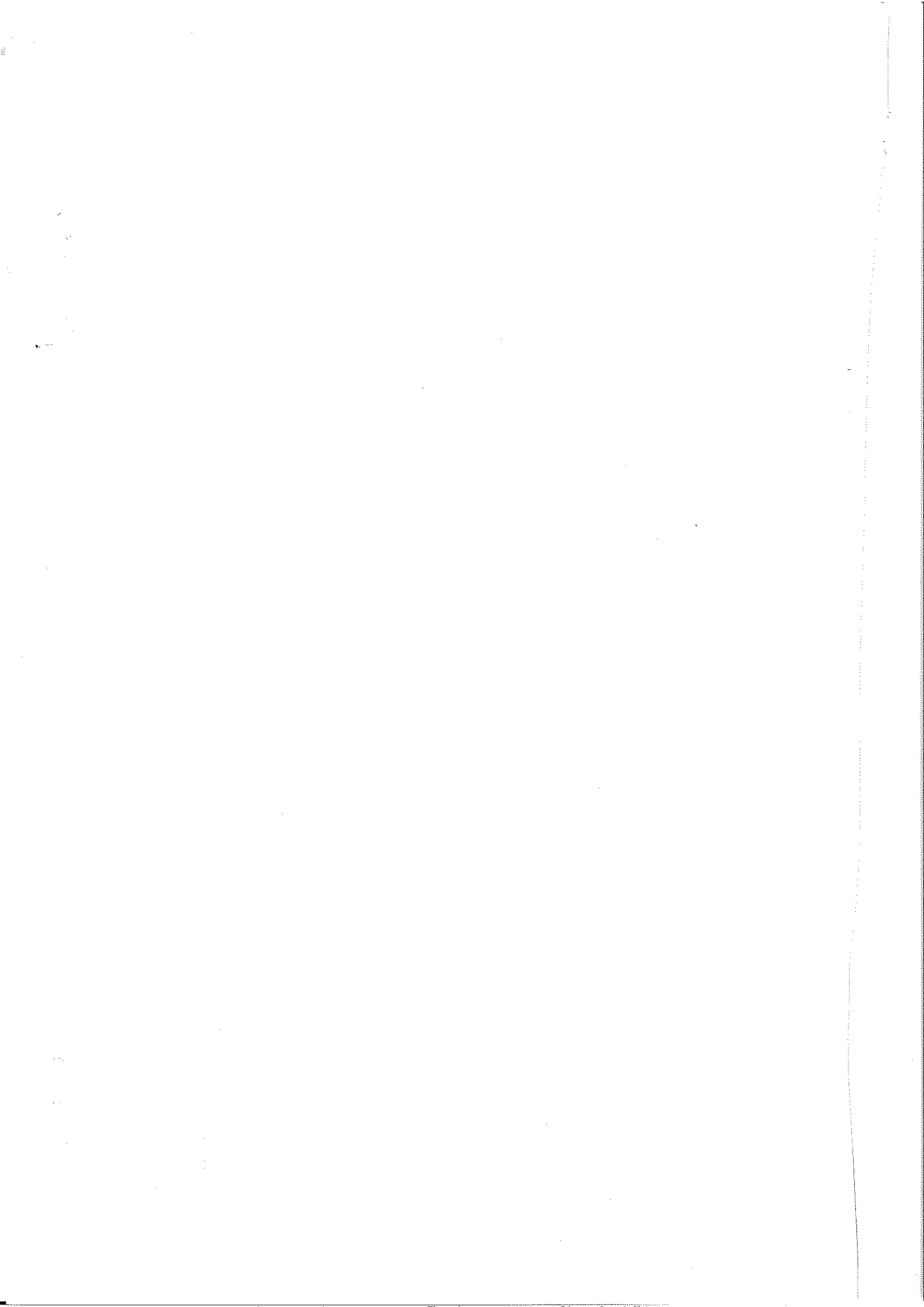





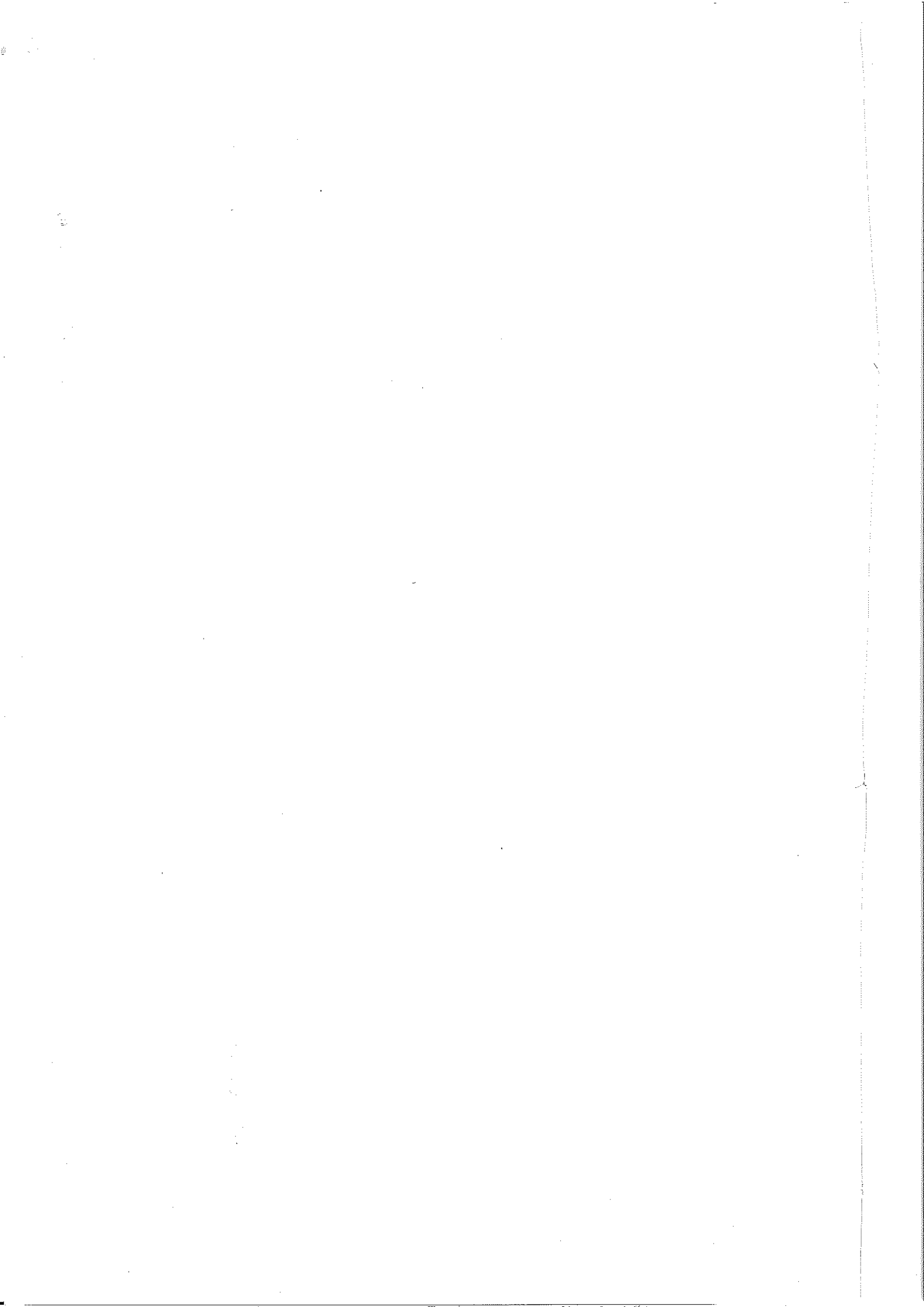



Programa Dinheiro Direto na Escola (PDDE)

Fundo Nacional de Desenvolvimento da Educação

01/01

CONSOLIDAÇÃO DE PESQUISAS DE PREÇOS

BLOCO I - IDENTIFICAÇÃO DA UNIDADE EXECUTORA PRÓPRIA (UEX) / ENTIDADE MANTENEDORA (EM)

01 - Razão Social: A.P.M E.M Monteiro Lobato; 02 - CNPJ: 01930142/0001-10

BLOCO II - IDENTIFICAÇÃO DOS PROPONENTES (Fornecedores de produtos ou prestadores de serviços)

03 - Razão Social do Proponente (A): Venecenter de Nova Iguaçu; 03 - Razão Social do Proponente (B): Bellamaq Caxiense Máquinas e Equipamentos-Eireli; 04 - CNPJ do Proponente (A): 09.052.285/0001-89; 04 - CNPJ do Proponente (B): 07.458.475/0001-75

BLOCO III - PROPOSTAS (R\$ 1,00)

Table with columns: 05 - Item, 06 - Descrição dos Produtos e Serviços, 07 - Unid., 08 - Quant., 09 - Valor Proponente (A), 10 - Valor Proponente (B), 11 - Valor Proponente (C). Rows include Ventilador parede 60cm pt bivolt gold and Bebedouro inox 020L 127v.

BLOCO IV - APURAÇÃO DAS PROPOSTAS

Summary table for BLOCO IV with columns: 14 - Itens de Menor Valor, 15 - Valor Total dos Itens de Menor Valor, 16 - Valor Total. Rows for Proponente (A), (B), and (C).

BLOCO V - AUTENTICAÇÃO

17 - Local e Data: Nova Iguaçu, 21/02/17; 18 - Nome do Dirigente ou do Representante Legal da UEX ou da EM: Maria Fatima dos Santos Quinta; 19 - Assinatura do Dirigente ou do Representante Legal da UEX ou da EM: [Signature]

2018/02/21

Mat.: 11697593-0

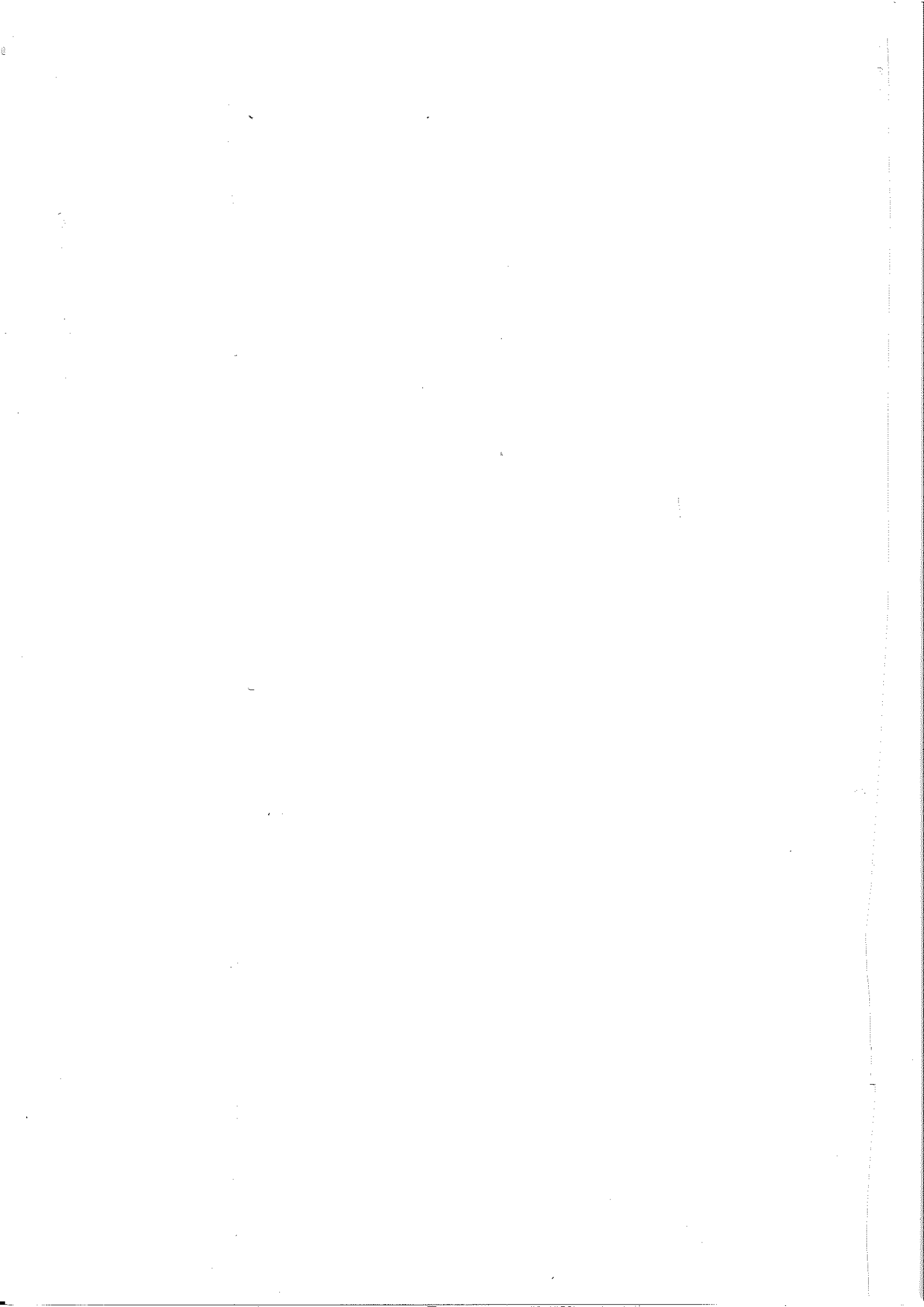



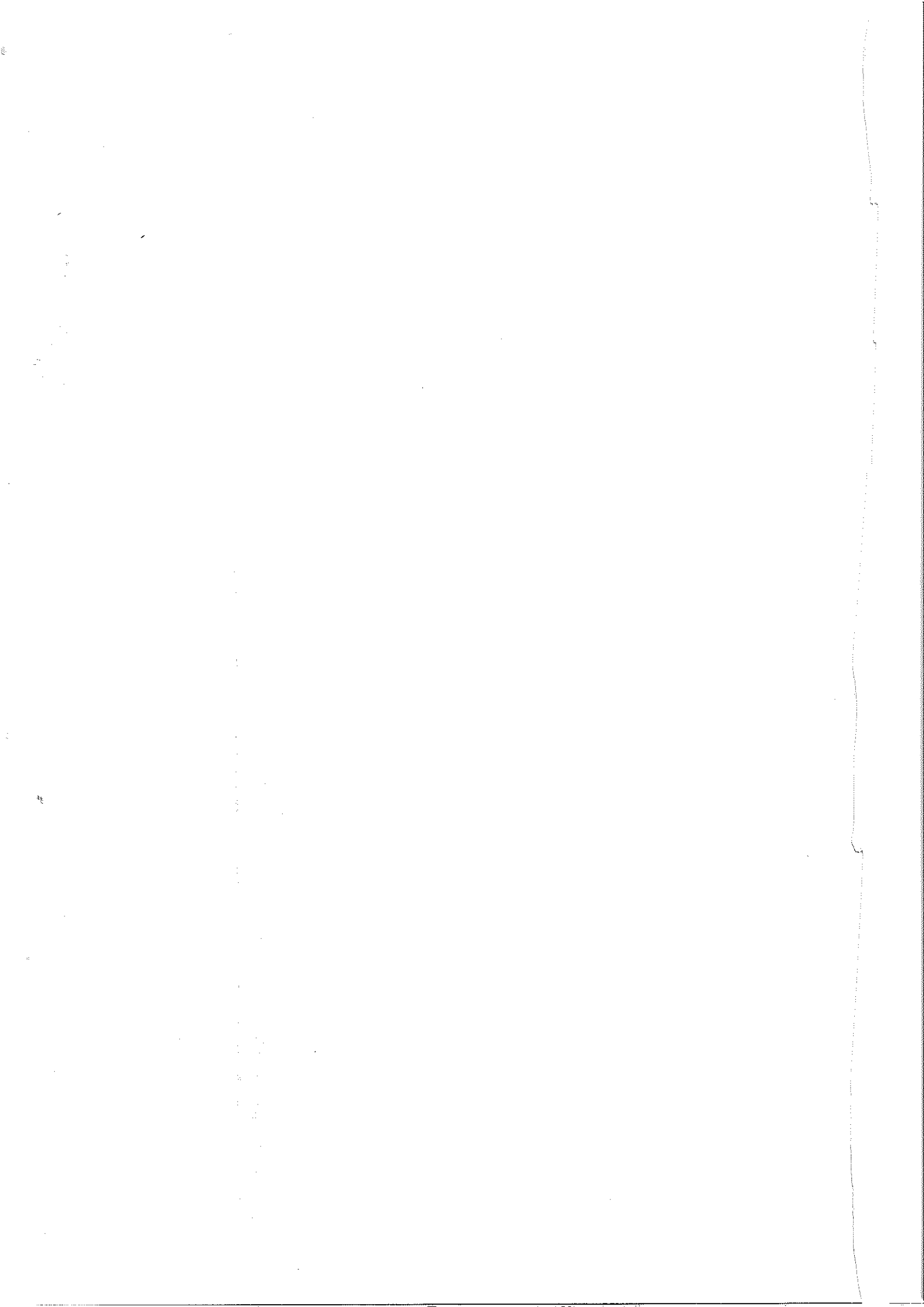



Programa Dinheiro Direto na Escola (PDDE)

Fundo Nacional de Desenvolvimento da Educação

01/04

# CONSOLIDAÇÃO DE PESQUISAS DE PREÇOS

## BLOCO I - IDENTIFICAÇÃO DA UNIDADE EXECUTORA PRÓPRIA (UEX) / ENTIDADE MANTENEDORA (EM)

01 - Razão Social: **A.P.M E.M Monteiro Lobato**  
 02 - CNPJ: **01930142/0001-10**

## BLOCO II - IDENTIFICAÇÃO DOS PROPONENTES (Fornecedores de produtos ou prestadores de serviços)

03 - Razão Social do Proponente (A): **Parco Papelaria Ltda**  
 03 - Razão Social do Proponente (B): **Real Brise Serv. De Informática Ltda**  
 04 - CNPJ do Proponente (A): **05.214.053/0021-72**  
 04 - CNPJ do Proponente (B): **07.317.991/0001-80**

## BLOCO III - PROPOSTAS (R\$ 1,00)

05 - Item	06 - Descrição dos Produtos e Serviços	07 - Unid.	08 - Quant.	09 - Valor Proponente (A)	10 - Valor Proponente (B)	11 - Valor Proponente (C)
01	Alfinete segurança niquelado atacado CX C/100- Bacchi	CX	01	7,15	7,45	8,30
02	Borracha eva 40x48X1.5MM amarelo eva-011 - atacado PCT C/10 KIT	PC	02	9,60	10,10	10,60
03	Borracha eva 40x48X1.5MM azul eva-038 - atacado PCT C/10 KIT	PC	02	9,60	10,10	10,60
04	Borracha eva 40x48X1.5MM laranja eva-008 - atacado PCT C/10 KIT	PC	02	9,60	10,10	10,60
05	Borracha eva 40x48X1.5MM preto eva-028 - atacado PCT C/10 KIT	PC	02	9,60	10,10	10,60
06	Borracha eva 40x48X1.5MM rosa bebê eva-006- atacado PCT C/10 KIT	PC	02	9,60	10,10	10,60
07	Borracha eva 40x48X1.5MM rosa pink eva-044- atacado PCT C/10 KIT	PC	02	9,60	10,10	10,60
08	Borracha eva 40x48X1.5MM roxo eva-033- atacado PCT C/10 KIT	PC	02	9,60	10,10	10,60
09	Borracha eva 40x48X1.5MM verde bebê eva-016- atacado PCT C/10 KIT	PC	02	9,60	10,10	10,60
10	Borracha eva 40x48X1.5MM verde escuro eva-013- atacado PCT C/10 KIT	PC	02	9,60	10,10	10,60
11	Borracha eva 40x48X1.5MM vermelho-002- atacado PCT C/10 KIT	PC	01	9,60	10,10	10,60

## BLOCO IV - APURAÇÃO DAS PROPOSTAS

14 - Itens de Menor Valor

Proponente (A) Parco Papelaria Ltda	R\$ 868,32
Kalunga Comércio e Indústria Gráfica Ltda	R\$ 903,27
Real Brise Serv. De Informática Ltda	R\$ 941,60
<b>16 - Valor Total</b>	<b>R\$ 868,32</b>

15 - Valor Total dos Itens de Menor Valor

## BLOCO V - AUTENTICAÇÃO

17 - Local e Data: **Nova Iguaçu, 31/02/17**

18 - Nome do Dirigente ou do Representante Legal da UEX ou da EM: **Maria Fatima dos Santos Quinta**

19 - Assinatura do Dirigente ou do Representante Legal da UEX ou da EM: *[Assinatura]*

20 - Nome do Dirigente ou do Representante Legal da UEX ou da EM: **Maria Fatima dos Santos Quinta**

21 - Assinatura do Dirigente ou do Representante Legal da UEX ou da EM: *[Assinatura]*

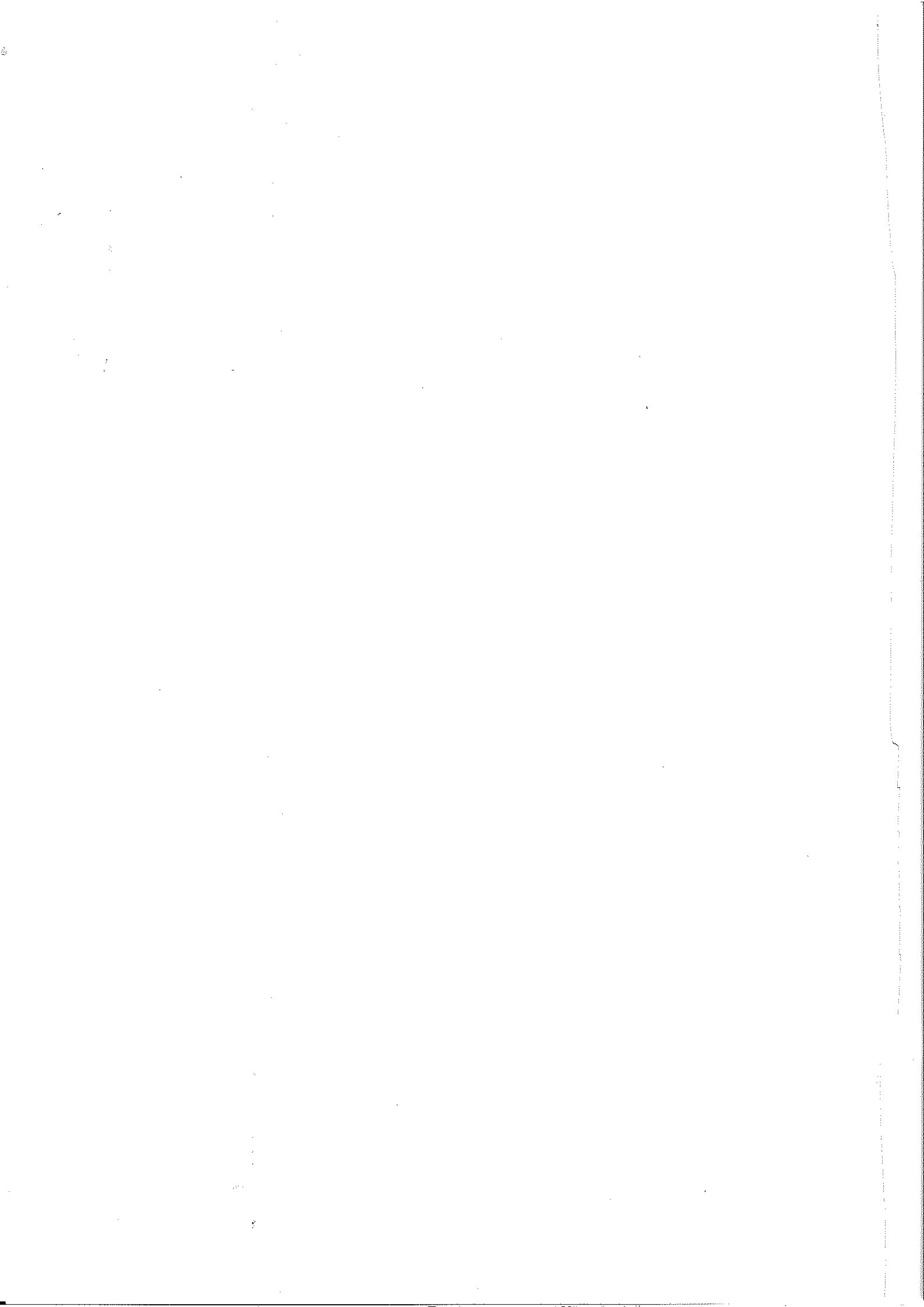



**CONSOLIDAÇÃO DE PESQUISAS DE PREÇOS****BLOCO I - IDENTIFICAÇÃO DA UNIDADE EXECUTORA PRÓPRIA (UEX) / ENTIDADE MANTENEDORA (EM)**

01 - Razão Social	A.P.M.E.M. Monteiro Lobato
02 - CNPJ	01930142/0001-10

**BLOCO II - IDENTIFICAÇÃO DOS PROPONENTES (Fornecedores de produtos ou prestadores de serviços)**

03 - Razão Social do Proponente (A)	Parco Papelaria Ltda	03 - Razão Social do Proponente (B)	Real Brise Serv. De Informática Ltda
04 - CNPJ do Proponente (A)	05.214.053/0021-72	04 - CNPJ do Proponente (B)	07.317.991/0001-80

**BLOCO III - PROPOSTAS (R\$ 1,00)**

05 - Item	06 - Descrição dos Produtos e Serviços	07 - Unid.	08 - Quant.	09 - Valor Proponente (A)	10 - Valor Proponente (B)	11 - Valor Proponente (C)
12	Caneta Bic cristal precisão AZ leve 4 pague 3 atacado - CX C/4 BIC	CX	01	86,70	87,20	87,90
13	Caneta Hidrocor 6 cores jumbo atacado - CX UNID-KIT	CX	06	3,90	4,40	4,80
14	Cartolina 50x66 140G/M Sortido atacado- PCT C/10-KIT	PC	02	5,80	6,30	6,90
15	Cartolina dupla face 45x66 120g/m2 amarelo atacado- PCT C/20-Romitec	PC	01	12,50	13,00	13,60
16	Cartolina dupla face 45x66 120g/m2 azul royal atacado- PCT C/20-Romitec	PC	01	12,50	13,00	13,60
17	Cartolina dupla face 45x66 120g/m2 branco atacado- PCT C/20-Romitec	PC	01	12,50	13,00	13,60
18	Cartolina dupla face 45x66 120g/m2 laranja atacado- PCT C/20-Romitec	PC	01	12,50	13,00	13,60
19	Cartolina dupla face 45x66 120g/m2 marrom atacado- PCT C/20-Romitec	PC	01	12,50	13,00	13,60
20	Cartolina dupla face 45x66 120g/m2 preto atacado- PCT C/20-Romitec	PC	01	12,50	13,00	13,60
21	Cartolina dupla face 45x66 120g/m2 roxo atacado- PCT C/20-Romitec	PC	01	12,50	13,00	13,60
22	Cartolina dupla face 45x66 120g/m2 verde claro atacado-PCT C/20-Romitec	PC	01	12,50	13,00	13,60

**BLOCO IV - APURAÇÃO DAS PROPOSTAS**

14 - Itens de Menor Valor	Proponente (A) Parco Papelaria Ltda	15 - Valor Total dos Itens de Menor Valor	R\$ 868,32
	Proponente (B) Kalunga Comércio e Indústria Gráfica Ltda		R\$ 903,27
	Proponente (C) Real Brise Serv. De Informática Ltda		R\$ 941,60
		16 - Valor Total	R\$ 868,32

**BLOCO V - AUTENTICAÇÃO**

17 - Local e Data	Nova Iguaçu, 31/12/17	18 - Nome do Dirigente ou do Representante Legal da UEX ou da EM	Maria Fatima dos Santos Quinta
		19 - Assinatura do Dirigente ou do Representante Legal da UEX ou da EM	<i>[Assinatura]</i>

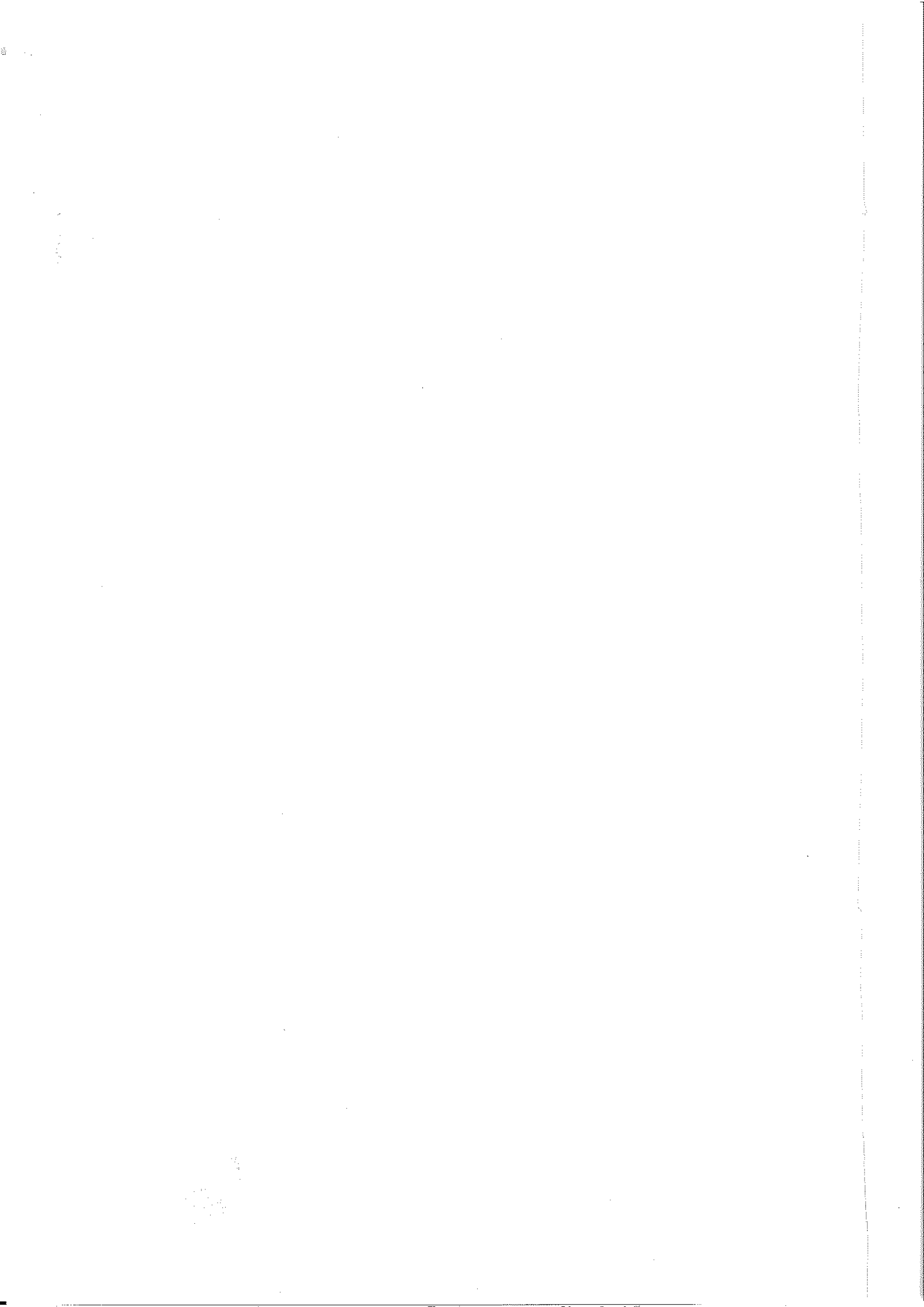



Programa Dinheiro Direto na Escola (PDDE)

Fundo Nacional de Desenvolvimento da Educação

03/04

# CONSOLIDAÇÃO DE PESQUISAS DE PREÇOS

## BLOCO I - IDENTIFICAÇÃO DA UNIDADE EXECUTORA PRÓPRIA (UEX) / ENTIDADE MANTENEDORA (EM)

01 - Razão Social: **A.P.M.E.M. Monteiro Lobato**  
 02 - CNPJ: **01930142/0001-10**

## BLOCO II - IDENTIFICAÇÃO DOS PROPONENTES (Fornecedores de produtos ou prestadores de serviços)

03 - Razão Social do Proponente (A): **Parco Papelaria Ltda**  
 03 - Razão Social do Proponente (B): **Kalunga Comércio e Indústria Gráfica Ltda**  
 04 - CNPJ do Proponente (A): **05.214.053/0021-72**  
 04 - CNPJ do Proponente (B): **43.283.811/0054-61**

## BLOCO III - PROPOSTAS (R\$ 1,00)

05 - Item	06 - Descrição dos Produtos e Serviços	07 - Unid.	08 - Quant.	09 - Valor Proponente (A)	10 - Valor Proponente (B)	11 - Valor Proponente (C)
23	Cartolina dupla face 45x66 120g/m2 vermelho atacado- PCT C/20-Romitec	PC	01	12,50	13,00	13,50
24	Envelope saco branco 24x34 90g r.sof. 334 atacado- PCT C/100-Scrity	PC	02	23,80	24,40	24,90
25	Palito de picolé theoto Ref.5100 atacado- PCT C/100- Theoto	PC	02	2,75	3,30	3,80
26	Papel Chamex A3 Multi 75GRS.500FLS atacado- PCT UNID-Chamex	PC	01	45,80	46,30	46,70
27	Pincel para pintura K20/6 atacado - PCT C/12-KIT	PC	01	7,56	8,50	9,00
28	Pincel para pintura K21/8 atacado - PCT C/12-KIT	PC	01	11,32	11,80	12,40
29	Plástico 11 furos OF 0,05 Micras R.P286-CR - atacado- PCT C/10-KIT	PC	08	3,24	3,75	4,25
30	Tec. Tricoline natalina 100%ALG 1.50XM03 estampado atacado-IND C/1MT-KIT	UN	2,5	11,99	12,40	12,90
31	Tec. Tricoline natalina 100%ALG 1.50XM12 estampado atacado-IND C/1MT-KIT	UN	03	11,99	12,40	12,90
32	Tec. Tricoline natalina 100%ALG 1.50XM03 estampado atacado-IND C/1MT-KIT	UN	03	11,99	12,40	12,90
33	Tec. Tule carnava 1200 85%I 15%MLG 1.20 014 ouro atacado-IND C/1MT-Branyl	UN	2,5	4,77	5,25	5,90

## BLOCO IV - APURAÇÃO DAS PROPOSTAS

14 - Itens de Menor Valor

15 - Valor Total dos Itens de Menor Valor

Proponente (A) Parco Papelaria Ltda **R\$ 868,32**

Proponente (B) Kalunga Comércio e Indústria Gráfica Ltda **R\$ 903,27**

Proponente (C) Real Brise Serv. De Informática Ltda **R\$ 941,60**

16 - Valor Total **R\$ 868,32**

## BLOCO V - AUTENTICAÇÃO

17 - Local e Data: **Nova Iguaçu, 31/12/17**

18 - Nome do Dirigente ou do Representante Legal da UEX ou da EM: **Maria Fatima dos Santos Quinta**

19 - Assinatura do Dirigente ou do Representante Legal da UEX ou da EM: *[Assinatura]*

20 - Nome do Dirigente ou do Representante Legal da UEX ou da EM: **Maria Fatima dos Santos Quinta**

21 - Assinatura do Dirigente ou do Representante Legal da UEX ou da EM: *[Assinatura]*

26

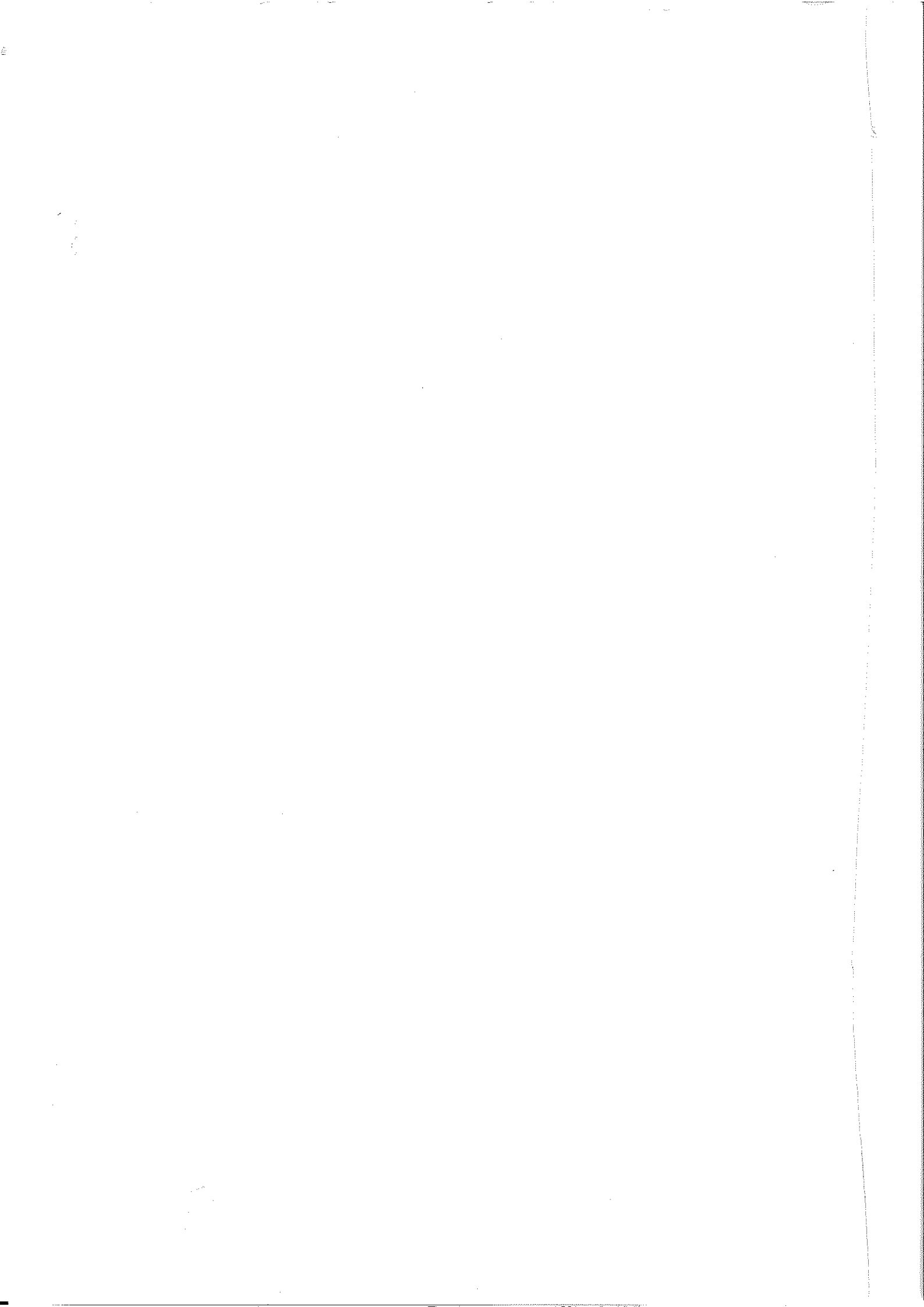



10/10/10

# TERMO DE DOAÇÃO

ESCOLA

Pelo presente instrumento a(o) **A.P.M. ESCOLA MUNICIPAL MONTEIRO LOBATO**, da Nome da UEx **ESCOLA MUNICIPAL MONTEIRO LOBATO** faz, em conformidade com a legislação aplicável ao Programa Dinheiro Direto na Escola (**PDDE**) e demais normas pertinentes à matéria, a doação do(s) bem(ns), conforme discriminado(s) abaixo, adquirido(s) ou produzido(s) com recursos do referido Programa, ao(à) Município de Nova Iguaçu, Secretaria Municipal de Educação - SEMED Nome do município ou da secretaria de educação do estado ou do Distrito Federal para que seja(m) tombado(s) e incorporado(s) ao seu patrimônio público e destinado(s) à escola acima identificada, à qual cabe a responsabilidade pela guarda e conservação do(s) mesmo(s).

N.º ORD.	DESCRIÇÃO DO BEM	QTDE.	NOTA FISCAL		VALOR (R\$)	
			N.º	DATA	UNITÁRIO	TOTAL
01	Ventilador parede 60cm Bivolt gold	10	2651	29/11	249,90	2.499,00
02	Bebedouro inox 020L 127V Ra. 20-2T	02	2651	29/11	1.100,00	2.200,00
	Desconto					699,00
<b>TOTAIS:</b>						<b>4.000,00</b>

NOVA IGUAÇU, 31/12/17  
Local e Data

MARIA FÁTIMA QUINTA BARROS  
Nome do(a) Responsável pela Unidade Executora Própria

Assinatura (Rubrica) Responsável pela Unidade Executora Própria  
Assinatura

28

Recibido em  
 14/01/2018  
 nº 00/191026-5

-2018/001442

