



L.S. SANTOS REVENDA SERVIÇOS E COMÉRCIO DE  
MATERIAIS DE PAPELARIA E DE INFORMÁTICA ME  
CNPJ 26.078.913/0001-14 - INSCRIÇÃO ESTADUAL 87.246.698  
Rua 1º de Janeiro, 68 Engenho Pequeno – Nova Iguaçu  
e-mail: lssrevenda@yahoo.com.br / tel.: 3773-2494 e 96711-9970

000064

9

2019/008078

COTAÇÃO DE PREÇOS PARA APM E.M. NENA RODRIGUES

Nova Iguaçu, 24/10/2018

| ÍTEM | DESCRIÇÃO                    | VALOR  | QTD | TOTAL  |
|------|------------------------------|--------|-----|--------|
| 1    | BEBEDOURO GARRAFÃO           | 290,00 | 1   | 290,00 |
| 2    | FRURADEIRA BOSH PROFISSIONAL | 334,00 | 1   | 334,00 |
|      |                              |        |     | 624,00 |

Prazo de validade: 30 dias

Forma de pagamento: no momento da entrega

Prazo de entrega: de 2 a 7 dias úteis

*Andre Os Camp*  
L.S. SANTOS REVENDA SERVIÇOS E COMERCIO DE  
MATERIAIS DE PAPELARIA E DE INFORMÁTICA - ME  
(NPJ) 26.078.913/0001-14-INSC. ESTADUAL 87.246.698  
1º de Janeiro, 68 - Engenheiro Pequeno - Nova Iguaçu  
3773-2494/96711-9970



-2019/008078

000065  
97

ALS CAMPOS, REVENDA DE ELETRONICOS E INFORMATICA ME  
CNPJ 09.612.039/0001-34 INSCRIÇÃO ESTADUAL 78.538.244  
RUA 1º DE JANEIRO, 68 - ENGENHO PEQUENO, NOVA IGUAÇU - RJ - CEP 26011-410  
TELEFONES: (21) 98552-6002 E-MAIL: als campos.fornecedor@yahoo.com.br

COTAÇÃO DE PREÇOS PARA APM E.M. NENA RODRIGUES

Nova Iguaçu, 23/10/2018

| ITEM | DESCRIÇÃO                    | VALOR  | QTD | TOTAL  |
|------|------------------------------|--------|-----|--------|
| 1    | BEBEDOURO GARRAFÃO           | 299,00 | 1   | 299,00 |
| 2    | FRURADEIRA BOSH PROFISSIONAL | 350,00 | 1   | 350,00 |
|      |                              |        |     | 649,00 |

Prazo de validade: 30 dias

Forma de pagamento: no momento da entrega

Prazo de entrega: de 5 a 10 dias úteis

ALS CAMPOS, REVENDA DE ELETRONICOS E INFORMATICA ME  
CNPJ: 09.612.039/0001-34 INSC. ESTADUAL 78.538.244  
RUA 1º DE JANEIRO, 68 - ENGENHO PEQUENO - NOVA IGUAÇU / RJ  
CEP 26011-410 / TELEFONES: (21) 9176-4369 E 2658-8366  
E MAIL: carderoni.re@hotmail.com

23/10/18

**TECNOSERVICE SERVIÇOS TÉCNICOS LTDA**

CNPJ: 03.062.636/0001-56

Av. Abílio Augusto Távora, 3.056 - Bairro Danon - Nova Iguaçu

Telefone: (21) 2886-7249

**COTAÇÃO DE PREÇOS PARA APM E.M. NENA RODRIGUES**

Nova Iguaçu, 22/10/2018

| ÍTEM | DESCRIÇÃO                    | VALOR  | QTD | TOTAL  |
|------|------------------------------|--------|-----|--------|
| 1    | BEBEDOURO GARRAFÃO           | 315,00 | 1   | 315,00 |
| 2    | FRURADEIRA BOSH PROFISSIONAL | 365,00 | 1   | 365,00 |
|      |                              |        |     | 680,00 |

Prazo de validade: 30 dias

Forma de pagamento: no momento da entrega

Prazo de entrega: de 5 a 10 dias úteis

*[Handwritten Signature]*

**TECNOSERVICE SERVIÇOS TÉCNICOS**  
**CNPJ: 03.062.636/0001-56**  
**AV. A. TAVORA, 3.056 - DANON - NOVA IGUAÇU**



L.S. SANTOS REVENDA SERVIÇOS E COMÉRCIO DE  
MATERIAIS DE PAPELARIA E DE INFORMÁTICA ME  
CNPJ 26.078.913/0001-14 - INSCRIÇÃO ESTADUAL 87246698  
Rua 1º de Janeiro, 68 Engenho Pequeno – Nova Iguaçu  
e-mail: lssrevenda@yahoo.com.br / tel.: 3773-2494 e 96711-9970

CONTABILIZADO POR DEBITO NA DATA DA RECEBIMENTO

Nova Iguaçu, 24/10/2018

| ÍTEM | DESCRIÇÃO   | VALOR  | QTD | TOTAL    |
|------|---|--------|-----|----------|
| 1    | ALFINETE CX COM 50  | 8,00   | 3   | 24,00    |
| 2    | ALMOFADA PARA CARIMBO                                       | 8,00   | 1   | 8,00     |
| 3    | APONTADOR CX COM 48 UNIDADES                                | 22,00  | 4   | 88,00    |
| 4    | BASTÃO PARA COLA QUENTE FINA PCT 1KG CERCA DE 60 UNIDADES   | 38,00  | 3   | 114,00   |
| 5    | BASTÃO PARA COLA QUENTE GROSSA PCT 1KG CERCA DE 50 UNIDADES | 38,00  | 3   | 114,00   |
| 6    | BORRACHA PEQUENA CX COM 60                                  | 30,00  | 3   | 90,00    |
| 7    | CADERNO BROCHURA CAPA FLEXIVEL 48 FOLHAS PCT 10             | 30,00  | 1   | 30,00    |
| 8    | CADERNO UNIVERSITARIO 96 FOLHAS 1 MATERIA COM 5             | 30,00  | 2   | 60,00    |
| 9    | CAIXA BOX PLÁSTICA POLIONDA                                 | 58,00  | 1   | 58,00    |
| 10   | CALCULADORA DE BOLSO  | 22,00  | 1   | 22,00    |
| 11   | CANETA ESFEROGRAFICA BIC CRISTA CX 50                       | 54,00  | 2   | 108,00   |
| 12   | CANETA HIDROCOR COMPACTOR CAIXA COM 12 PACOTES DE 12 CORES  | 151,04 | 1   | 151,04   |
| 13   | CANUDO PCT COM 50   | 8,00   | 2   | 16,00    |
| 14   | CARTOLINA DUPLA FACE PCT 20                                 | 23,00  | 10  | 230,00   |
| 15   | CLIPS CX COM 500GR  | 33,00  | 3   | 99,00    |
| 16   | COLA COLORIDA CX COM 6 CORES                                | 7,70   | 25  | 192,50   |
| 17   | COLA HERO 1L  | 18,00  | 10  | 180,00   |
| 18   | COLA POLAR 90G CX COM 12                                    | 48,00  | 10  | 480,00   |
| 19   | DIVISÓRIA PARA ARQUIVO DE AÇO COM 10                        | 56,00  | 5   | 280,00   |
| 20   | EMBORRACHADO COM GLITTER PCT 5                              | 33,00  | 5   | 165,00   |
|      |   |        |     | 2.509,54 |

Forma de pagamento: no ato

Forma de pagamento: no momento da entrega

Prazo de entrega: de 5 a 10 dias úteis

*Arche do Campo*  
L.S. SANTOS REVENDA SERVIÇOS E COMÉRCIO DE  
MATERIAIS DE PAPELARIA E DE INFORMÁTICA - ME  
(CNPJ) 26.078.913/0001-14 - INSC. ESTADUAL 87.246.698  
Rua 1º de Janeiro, 68 - Engenho Pequeno - Nova Iguaçu  
Tel.: 3773-2494 / 96711-9970



-2019/008078.000068  
9

ALS CAMPOS, REVENDA DE ELETRONICOS E INFORMATICA ME  
CNPJ 09.612.039/0001-34 INSCRIÇÃO ESTADUAL 78.538.244  
RUA 1º DE JANEIRO, 68 - ENGENHO PEQUENO, NOVA IGUAÇU - RJ - CEP 26011-410  
TELEFONES: (21) 98552-6002 E-MAIL: als campos.fornecedor@yahoo.com.br

COTAÇÃO DE PREÇOS PARA APM E.M. NENA RODRIGUES

Nova Iguaçu, 23/10/2018

| ÍTEM | DESCRIÇÃO   | VALOR  | QTD | TOTAL    |
|------|---|--------|-----|----------|
| 1    | ALFINETE CX COM 50  | 9,00   | 3   | 27,00    |
| 2    | ALMÓFADA PARA CARIMBO                                       | 9,00   | 1   | 9,00     |
| 3    | APONTADOR CX COM 48 UNIDADES                                | 25,00  | 4   | 100,00   |
| 4    | BASTÃO PARA COLA QUENTE FINA PCT 1KG CERCA DE 60 UNIDADES   | 40,00  | 3   | 120,00   |
| 5    | EMBORRACHADO COM GLITTER PCT 5                              | 35,00  | 5   | 175,00   |
| 6    | DIVISÓRIA PARA ARQUIVO DE A4 COM 10                         | 55,00  | 5   | 275,00   |
| 7    | COLA POLAR 500G CX COM 12                                   | 50,00  | 10  | 500,00   |
| 8    | COLA PERMANENTE   | 20,00  | 10  | 200,00   |
| 9    | COLA A QUENTE EM CAIXA COM 5 CORES                          | 40,00  | 5   | 200,00   |
| 10   | CLIPS CX COM 500GR  | 35,00  | 3   | 105,00   |
| 11   | CARTOLINA DUPLA FACE PCT 20                                 | 25,00  | 10  | 250,00   |
| 12   | CANUDO PCT COM 50   | 9,00   | 2   | 18,00    |
| 13   | CANETA HIDROCOR COMPACTOR CAIXA COM 12 PACOTES DE 12 CORES  | 153,00 | 1   | 153,00   |
| 14   | CANETA ESFEROGRAFICA BIC CRISTA CX 50                       | 56,00  | 2   | 112,00   |
| 15   | CALCULADORA DE BOLSO  | 25,00  | 1   | 25,00    |
| 16   | CAIXA BOX PLÁSTICA POLIIONDA                                | 59,00  | 1   | 59,00    |
| 17   | CADERNO UNIVERSITARIO 96 FOLHAS 1 MATERIA COM 5             | 33,00  | 2   | 66,00    |
| 18   | CADERNO BROCHURA CAPA FLEXIVEL 48 FOLHAS PCT 10             | 33,00  | 1   | 33,00    |
| 19   | BORRACHA PEQUENA CX COM 60                                  | 33,00  | 3   | 99,00    |
| 20   | BASTÃO PARA COLA QUENTE GROSSA PCT 1KG CERCA DE 50 UNIDADES | 40,00  | 3   | 120,00   |
|      |   |        |     | 2.661,00 |

Prazo de validade: 5 dias

Forma de pagamento: no momento da entrega

Prazo de entrega: de 7 a 15 dias úteis

ALS CAMPOS, REVENDA DE ELETRONICOS E INFORMATICA ME  
CNPJ: 09.612.039/0001-34 INSC. ESTADUAL 78.538.244  
RUA 1º DE JANEIRO, 68 - ENGENHO PEQUENO - NOVA IGUAÇU / RJ  
CEP 26011-410 / TELEFONES: (21) 9176-4369 E 2658-8366  
E-MAIL: carderoni.re@hotmail.com

23/10/18

-2019/008078

300069  
2

### TECNOSERVICE SERVIÇOS TÉCNICOS LTDA

CNPJ: 03.062.636/0001-56

Av. Abílio Augusto Tavoraa, 3.056 - Bairro Danon - Nova Iguaçu

Telefone: (21) 2886-7249

#### COTAÇÃO DE PREÇOS PARA APM E.M. NENA RODRIGUES

Nova Iguaçu, 22/10/2018

| ÍTEM | DESCRIÇÃO   | VALOR  | QTD | TOTAL    |
|------|---|--------|-----|----------|
| 1    | ALFINETE CX COM 50  | 11,00  | 3   | 33,00    |
| 2    | ALMOFADA PARA CARIMBO                                       | 11,00  | 1   | 11,00    |
| 3    | EMBORRACHADO COM GLITTER PCT 5                              | 38,00  | 5   | 190,00   |
| 4    | DIVISÓRIA PARA ARQUIVO DE AÇO COM 10                        | 59,00  | 5   | 295,00   |
| 5    | COLA POLAR 90G CX COM 12                                    | 53,00  | 10  | 530,00   |
| 6    | COLA HERO 1L  | 22,00  | 10  | 220,00   |
| 7    | COLA COLORIDA CX COM 6 CORES                                | 10,00  | 25  | 250,00   |
| 8    | CLIPS CX COM 500GR  | 37,00  | 3   | 111,00   |
| 9    | CARTOLINA DUPLA FACE PCT 20                                 | 26,00  | 10  | 260,00   |
| 10   | CANUDO PCT COM 50   | 10,00  | 2   | 20,00    |
| 11   | CANETA HIDROCOR COMPACTOR CAIXA COM 12 PACOTES DE 12 CORES  | 155,00 | 1   | 155,00   |
| 12   | CANETA ESFEROGRAFICA BIC CRISTA CX 50                       | 58,00  | 2   | 116,00   |
| 13   | CALCULADORA DE BOLSO  | 27,00  | 1   | 27,00    |
| 14   | CAIXA BOX PLÁSTICA POLIONDA                                 | 61,00  | 1   | 61,00    |
| 15   | CADERNO UNIVERSITARIO 96 FOLHAS 1 MATERIA COM 5             | 35,00  | 2   | 70,00    |
| 16   | CADERNO BROCHURA CAPA FLEXIVEL 48 FOLHAS PCT 10             | 35,00  | 1   | 35,00    |
| 17   | BORRACHA DEBOBNA CX COM 60                                  | 35,00  | 3   | 105,00   |
| 18   | RASTAO PARA COLA QUENTE GROSSA PCT 1KG CERCA DE 50 UNIDADES | 42,00  | 3   | 126,00   |
| 19   | BASTAO PARA COLA QUENTE FINA PCT 1KG CERCA DE 60 UNIDADES   | 42,00  | 3   | 126,00   |
| 20   | APONTADOR CX COM 48 UNIDADES                                | 28,00  | 4   | 112,00   |
|      |   |        |     | 2.853,00 |

Prazo de validade: 5 dias

Forma de pagamento: no momento da entrega

Prazo de entrega: de 7 a 15 dias úteis

*Sent*  
TECNOSERVICE SERVIÇOS TÉCNICOS LTDA

CNPJ: 03.062.636/0001-56

Av. A. TAVORA, 3.056 - BAIRRO DANON - NOVA IGUAÇU, RJ

-2019/008078

Série \_\_\_\_\_ Número 850041 *OK*  
 Pago a L.S. Santos  
 Date 24/10/18  
 Saldo Anterior \_\_\_\_\_  
Material capital  
 Total \_\_\_\_\_  
 Este Cheque 624,00  
 Saldo \_\_\_\_\_

Série \_\_\_\_\_ Número 850042 *OK*  
 Pago a L.S. Santos  
 Date 24/10/18  
 Saldo Anterior \_\_\_\_\_  
material existivo  
 Total 2509,54  
 Este Cheque \_\_\_\_\_  
 Saldo \_\_\_\_\_

Série Número  
850041

Pago a  
L.S. Santos

Data  
24/10/18

Saldo Anterior  
R\$ 0,00

Total  
R\$ 624,00

Saldo Cheque  
R\$ 624,00

Comp Banco Agência DV C1 C2 Série C3  
018 001 1576 0 3 4 800 0

Conta  
24.203-5  
2420355

Cheque N.º  
850041

Pague por este cheque a quantia de Seiscentos e vinte e quatro reais R\$ 624,00

a L.S. Santos Revenda Serviços e comércio e centavos acima

Para pagar, 24 de outubro ou à sua ordem de 2018



AMAPAL PEIXOTO RJ  
00.000.000/4670.14  
CPF  
AV GOV A. PEIXOTO, 628  
CONFECCAO: 06/2018

Satima Quintina Soelha Valle  
ASSOCIACAO DE PAIS E MESTRES DA ESCOLA MUNIC NENA RODRIGUES  
CNPJ 01.922.248/0001-72  
CLIENTE BANCARIO DESDE 06/1997

Carla Barcellos Sumira

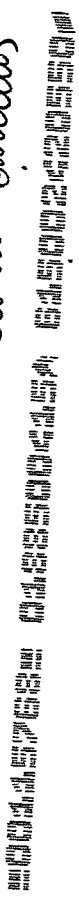

18/10/2018



Série Número  
850042

Pago a  
L.S. Semtos  
Data 24/10/18

Saldo Anterior  
maternal  
custas

Total Este Cheque Salto  
2.504,54

Comp Banco Agência DV C1 Conta C2 Série C3  
010 001 1976 8 3 24.208-3 4 000 850042 8  
010 001 1976 4 4 000 850042 8

Pague por este cheque a quantia de Dois mil quinhentos e nove reais e cinquenta e quatro centavos

a L.S. Semtos Avenida Serviços e comércio e centavos acima ou à sua ordem

Para Iguazu, 24 de outubro de 2018



Katiana Justina Sobulho Valle  
ASSOCIACAO DE PAIS E MESTRES DA ESCOLA MUNIC. NENA RODRIGUES  
CNPJ 01.922.248/0001-72  
CLIENTE BANCARIO DESDE 06/1997

Carla Barcellos Lima

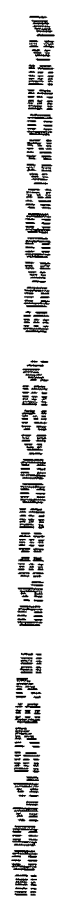

ICA-1578-040812-0



ESTADO DO RIO DE JANEIRO  
PREFEITURA DA CIDADE DE NOVA IGUAÇU  
SECRETARIA MUNICIPAL DE EDUCAÇÃO

018/208078 00073

OFÍCIO Nº. 106 /E.M. NENA RODRIGUES /2019

Nova Iguaçu, 31 de Janeiro de 2019.

ASSUNTO: ATRASO NA ENTREGA DO PROCESSO.

**A.P.M. DA ESCOLA MUNICIPAL NENA RODRIGUES**

CIDADE: NOVA IGUAÇU / RJ

Senhora Secretária,

Venho através deste, informar que não foi possível fazer a entrega do processo no dia solicitado pela secretaria de educação devido a ausência de funcionários suficientes na Unidade Escolar para efetuar as devidas assinaturas requeridas no Processo de Prestações de Contas.

Na oportunidade apresentamos nossos cumprimentos.

Respeitosamente,

  
FÁTIMA CRISTINA COELHO VALLE  
Diretora Geral

A.  
Sra. Maria Virginia de Andrade Rocha  
Secretária Municipal de Educação de Nova Iguaçu

300074  
-2019/008078



Às vinte e dois dias do mês de fevereiro de dois mil e  
dois, realizou-se na Escola Municipal nome Reduquer,  
à Rua Santa Clara, cento e cinquenta e dois, Austin, Nova  
Iguaçu, a primeira reunião para eleição de novos membros  
para compor a Associação de Pais e mestres. A diretora  
geral Fátima Kristina Coelho Valle, assumiu a presidência  
dos trabalhos, e designou Eulina Cardoso Santos como sua  
viva. Seguiu a reunião com a necessidade de at  
zar o estatuto de forma a simplificar o processo  
organização da APM e insinuar a participação do bon  
escolar desta Unidade nas decisões junto a diretoria  
isso, deu-se início ao processo de escolha de me  
membros da APM, para o triênio de dois mil e de  
a dois mil e vinte e um, ficando assim constituí  
Presidente: Fátima Kristina Coelho Valle, RG 03823365-6 e CPF 1  
877-00, residente à Estrada da Tinguaçu, 178, Austin  
Iguaçu; Vice-presidente: Lúcia da Silva Mendes, RG 09335104  
044322847-73, residente à Rua Georgeta, 365, Centro Queiroz  
Secretária: Eulina Cardoso Santos, RG 04464596-8, CPF 5859454  
residente à Rua Frederico de Castro Pereira, 1109, casa  
jardim Tropical, Nova Iguaçu; Tesoureira: Carla Barcellos  
Reis, RG 11772120-9, CPF 089917167-25, residente à Rua J  
Gadruth, 80, Bloco 02, apartamento 108, Colégio, Rio de Janeiro  
O Conselho Fiscal fica assim composto por: Ona Pereira  
Santos Dias, RG 08279061-9, CPF 024273397-25, residente à  
Daniel Carmo, 211 apartamento 103, Encantado, Rio de Janeiro  
Barbara Rocha Raia, RG 09429328-9, CPF 028675557-28, resid  
à Rua João Carlos, 1539, casa 07 balais, Nilópolis; Yara Bar  
Alves, RG 09121108-6, CPF 495671287-15, residente à Rua J  
96, Eucaliptos, Nova Iguaçu. Sendo como suplentes: Yara F  
dite da Silva, RG 07115546-9, CPF 095565277-05, residen  
Estrada mandinha, 29, Austin, Nova Iguaçu. Camila Reis



Amantina, 01 casa 02, Tinguagiba, Nova Iguaçu; Denise Oliveira de  
 Ara Dantas, RG 044 30752-1 CPF 886 306 927-15, residente à Rua digna  
 Avenida Pirituba 854, casa 03, Realengo. O Conselho Deliberativo  
 da assim composto por: Simone Moreira Queiroz, RG 24 157766  
 CPF 128 574 703-03, residente à Rua Sincera, 16, Marujá, Engenhe  
 ro Pedreira, Elaine Claudia Hofman Basset, RG 114 04 662-3, CPF 098  
 9 147-46, residente à Rua Doutor Pacheco de Faria, nº 38, apartament  
 3ª andar, Rio de Janeiro, Simone Martins, RG 10724588-8, CPF 104 926 733  
 residente à Rua Banho de Asunables, 294, Nova Iguaçu. Tendo as  
 em como suplentes: Rita de Lacerda Felix Ferreira, RG 09 382 688-1,  
 CPF 149 914-69, residente à Rua C, nº 26 CA 1 Austin Nova Iguaçu,  
 Tânia Elizangela Mota Moura Ferreira, RG 13370458-1, CPF 084 419  
 9-05, residente à Rua Marco da Lomba Ribeiro, 18, Austin, Nova Iguaçu  
 Charles Jesus, RG 12280118-6, CPF 092 779 24-62, residente à Ter  
 ça Santa Helena, 143, Austin, Nova Iguaçu. Nada mais havendo c  
 atar, eu Elina Cardoso Santos, lavro e encerro a ata que segue pe  
 ra ser assinada pelos membros da Comunidade Escolar Eli  
 na Cardoso Santos, Ana Kristiana Santos Dias, Rita de Lacerda  
 Felix Ferreira, Simone Martins, Tatiana Cristina B. Ville, Joana  
 Maria dos Santos, João Benedito da Silva, Elaine Claudia Hofman F  
 Elina Maria da Costa, Jacqueline dos Santos, Marcela Pereira Ricar  
 dosimas Helena das Nascimentos, ~~Joana Maria dos Santos~~, Anna  
 Maria dos Santos, Silvana Braga da Silva Almeida, Van  
 da dos Santos, Patrícia da Silva, Francisca Aparecida de S  
 anta Maura R. da Silva Braga, Emília V. de Melo.  
 Talma Borges Eustado, ~~Paula de Souza~~ Ana Paula  
 de Souza, Jaqueline Ferreira Costa, Edson Francisco da Silva  
 Gomes de Souza Matta, Dayane G. R. Nunes, Ana Angélica  
 de Souza e Cristiano Joice Pereira, Ana Paula Souza  
 Maria Silvana da Silva, Silvana B. de Souza, Indira Ara  
 újo, ~~Edson Francisco da Silva~~, Tereza Maria de Souza, Silvana  
 Maria da Silva, ~~Edson Francisco da Silva~~

Handwritten text at the top of the page, including names like "Mariana Maria dos Santos" and "Fatima Cristina Coelho Valle".

7. Ofício de Notas -  
TITULAR: ZAPATHISTA SUIR SINDAH  
Reconheço a(s) firma(s) por Semelhança de:  
FATIMA CRISTINA COELHO VALLE  
Nova Iguaçu, 06/04/2018. Total: 7,61  
Em testemunho:  
ADRIANA DOS SANTOS BARRAS  
EEM-55430-JPA <https://www3.tjri.jus.br/sitepublico>

OFÍCIO DE NOTAS - N.º  
Adriana dos Santos Barras  
Matriculada: 112355

OFÍCIO DE NOTAS - N.º  
TABELIONATO  
Nova Iguaçu - RJ  
Rua Cláudio  
Tatouros, 51  
2887-7840

CARTÓRIO DO 105. OFÍCIO DE NOVA IGUAÇU -  
TITULAR: R E ALAN DO NASCIMENTO OLIVEIRA  
Reconheço a(s) firma(s) por Semelhança de:  
ELINA CARDOSO SANTOS N.115740  
NOVA IGUAÇU, 06/04/2018. Total: 7,61 Cont. por:  
RAILDE DO CARMO VIANA INTRA MAT. 94/5920 Em Test.  
EEM-58877-CBR <https://www3.tjri.jus.br/sitepublico>

LA 28877E  
082397

OFÍCIO DE NOTAS - N.º  
RAILDE DO CARMO VIANA  
Mat. 94/5920

Mat. 94/5920  
Escrevente

Em tempo: esclareço que o nome da diretora adjunta, con-  
tato que o nome da mesma, precisou ser retificado  
devido estar com o nome de solteira, onde se lê Vani-  
da Silva Renato, lia-se Vânia da Silva Renato Cardoso.  
Ficou esclarecido e registrado em assembleia que durar-  
á período que se iniciou o término do mandato da Diretora  
Interior - ou seja, de 02/07/2016 até a presente data e a  
idade permaneceu normalmente realizando suas ativida-  
des respondendo durante todo o período a última diret-  
elita na sua origem formação, porém, a mesma di-  
reção, decidindo por regularizar o mandato e a legiti-  
dade dos representantes decidiu por convocar a pró-  
xima Assembleia, e que esta se realiza. Informe expresso-  
mente o tempo do mandato dos eleitos: de 22/02/201

...atendendo aos problemas da situação, conforme Edital de Licitação nº 000077/2019, com a finalidade de aprovar a alteração estatutária da Associação de Pais e Mestres Municipal Vera Rodrigues. O presidente apresentou ao grupo reunido a necessidade de inserir novos artigos, a fim de compatibilizar a utilização de cartão PDE (Programa Dinheiro Direto na Escola), cartão para uso nos territórios nacional, uma exigência requerida pelo FNDE - Fundo Nacional de Desenvolvimento Educacional, para aplicação dos recursos do PDE pelas APMS. Depois de devidamente examinada, foi aprovada unanimidade a Alteração Estatutária da Associação de Pais e Mestres da Escola Municipal Vera Rodrigues. Os devidos fins, será anexada à presente ATA. O presidente agradeceu a presença de todos e mandou levantar a sessão, devendo ser inserida a presente reunião, pedindo para que lavrasse esta Ata e chadada a contento, vai devidamente assinada. Lu Glina Cardoso Santos, secretária, e as srtes. Tatiana Cristina Coelho Valle, Maria da Silva Renato Leonardo Barcellos Simiara, Simone M. Queiroz, Isma Cristina Santos, Paula Cristina, Maria Lucia Silva Faria, Marinho de Almeida, Sueli Bdos Santos, Daici Ferreira Santos, Mariana Bessa, Mercedes Aronson dos Santos, Rosalia Ferreira Freitas, Tatiane Silva, Silvana Braga da S, Almir da G, Maria da S, Luíza A, Alexandro de laubalima Almeida de O, Geyane Solange Freitas da Silva, Jussilene Cordeiro da Silva, Edilene da S, Ivone do C do Carmo, Yanny, Andréa dos Santos Alcipina, Rosimar Helena das Nascimentos, Glória da Cruz, Maria Elizangela, Maria Maria Ferreira.

CARTÓRIO DO 10º OFÍCIO DE NOVA IGUAÇU  
 TITULAR: R.E. ALAN DO NASCIMENTO OLIVEIRA  
 RUA GETULIO VARGAS, 121, LOJA: A - (21)26674511  
 Reconheço a(s) firma(s) por Semelhança:  
 FATIMA CRISTINA COELHO VALLE N.117630\*\*\*\*\*  
 ELINA CARDOSO SANTOS N.115740\*\*\*\*\*  
 NOVA IGUAÇU, 29/11/2018. Valor: 15,22  
 Em test. da verdade. Conf. por:  
 RAILCE DO CARMO VIANA DUTRA  
 ECUO 82715 HSG, ECUO 82715 OHX

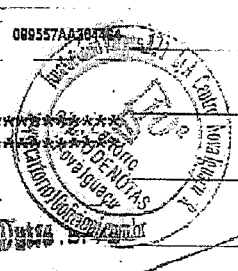

10 OFÍCIO DE NOVA IGUAÇU  
 REGISTRO CIVIL DE PESSOA JURÍDICA  
 Ins. no dia 08/11/2018 p/ Req. Int. e Prot. 28782, Lv.2  
 Registro No 28664 no Livro A-55.  
 No dia de hoje, NOVA IGUAÇU/RJ, 13/12/2018. Oficial  
 Emol.: R\$170,04 Leis 3217/4664/111/6281/6370/116: R\$28,46  
 Mut./Acc.: R\$0,00 Dist.: R\$26,94 Total: R\$226,44 (Justiça Gratuita)  
 ECUO 19377 YEL <https://www3.trj.jus.br/sitepublico>

AA272070  
 089574  
 [Handwritten signature]

102/2020. Unda li-se em ata, sendo a mãe...  
res. Colina Cardoso Santos, Fatima Cristina Coelho Valle

NO OFÍCIO FÍSICO

102/2020

7º Ofício de Notas  
TITULAR: ZARAÍNEIRA SUMR SONDAR  
Reconheço a(s) firma(s) por Semelhança de:  
FATIMA CRISTINA COELHO VALLE  
Nova Iguaçu, 25/04/2018. Total: 7,61  
Em testemunhos:  
ADRIANA DOS SANTOS BARROS  
ELNº 95/83 DN https://www3.tirj.jus.br/sitepublico

AR243384  
089367

OFÍCIO DE NOTAS - N.I.  
Adriana dos Santos Barros  
Matricula: 947865

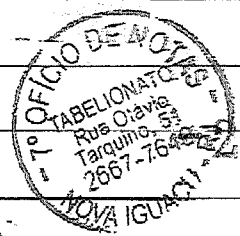

2019/008078

STURIO DO 10º OFÍCIO DE NOVA IGUAÇU -  
SILVARENE ALGEM DU MARCHANTE OLIVEIRA  
reconheço a(s) firma(s) por Semelhança de:  
INA CARDOSO SANTOS N.115740  
NOVA IGUAÇU, 25/04/2018. Total: 7,61 Ouf. por  
ILCE DO CARMO VIANA DUROA Mat. 94/5920 em Test.  
36727 NH https://www3.tirj.jus.br/sitepublico

AR257872  
089557

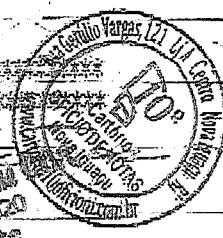

Raíza do Carmo Viana  
Mat. 94/5920  
Escrevente

REGISTRO CIVIL DE PESSOA JURÍDICA  
Apres. no dia 06/04/2018 p/ Reg.Int. e Prot. 28469. Lv. 2088927  
Registro No 28445 no livro A-55.  
No dia de hoje, NOVA IGUAÇU/RJ, 30/04/2018. Oficial  
Empl.: R\$0,00 Leis 3217/4664/111/6281/6370/116: R\$0,00  
Aut./Acc.: R\$0,00 Dist.: R\$0,00 Total: R\$0,00 (Justiça Gratuita)  
ECP 76273 DN https://www3.tirj-jus.br/sitepublico

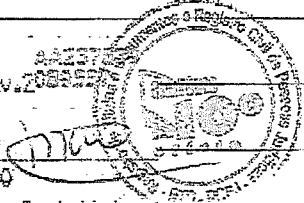

Marcos Vinícius Silveira e Silva  
Mat. 94/20708  
Escrevente

ASSOCIAÇÃO DE PAIS E MESTRES DA ESCOLA MUNICIPAL  
NENA RODRIGUES





PARECER DO CONSELHO FISCAL

Conselho Fiscal aprovado em Assembléia Geral de  
22 / 02 / 2018, conforme lavrado em Livro Ata  
à folhas nº     .

A.P.M. da Escola Municipal Nena Rodrigues

Município

Nova Iguaçu

A presente Prestação de contas foi submetida à  
consideração da Assembléia Geral Ordinária do dia 04 / 02 / 2019. Sendo  
analisada e aprovada pelos Membros do Conselho Fiscal.

nova Iguaçu, 04 / 02 / 2019.

Assinaturas dos Membros do Conselho Fiscal

João Benedito da Silva funcionário 26.072.15546-9  
Nome Legível Assinatura cargo ou Situação Mat. ou RG

Jessica Bacena funcionária RG 03184108-6  
Nome Legível Assinatura cargo ou Situação Mat. ou RG

Barbara Rocha Raia BR Raia professora 09429328-9  
Nome Legível Assinatura cargo ou Situação Mat. ou RG

Elise Dantas Elise professora RG 07437521  
Nome Legível Assinatura cargo ou Situação Mat. ou RG

Ana Cristina F. M. A professora 10696364-9  
Nome Legível Assinatura cargo ou Situação Mat. ou RG

Nome Legível Assinatura cargo ou Situação Mat. ou RG



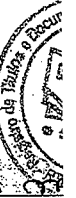

Aos vinte e dois dias do mês de fevereiro de dois mil e  
 vinte, realizou-se na Escola Municipal Nema Rodrigues  
 da Rua Santa Clara, cento e cinquenta e dois, Austin, ne-  
 cu, a primeira reunião para eleição de novos mem-  
 bros para compor a Associação de Pais e mestres. A di-  
 rectora Fátima Kristina Coelho Valle, assumiu a presid-  
 ência dos trabalhos, e designou Edina Cardoso Santos como  
 sua. Seguiu a reunião com a necessidade de  
 alterar o estatuto de forma a simplificar o processo  
 de organização da APM e inserir a participação do bloco  
 Escolar desta Unidade nas decisões junto a directrices.  
 Nesse dia deu-se início ao processo de escolha de  
 membros da APM, para o triênio de dois mil e  
 vinte e um, ficando assim constituído:  
 Presidente: Fátima Kristina Coelho Valle, RG 03823365-6 e C  
 877-00, residente à Estrada da Tinguazinha, 178, Qu-  
 adra de Nova Iguaçu; Vice-presidente: Vania da Silva Mendes, RG 09335  
 044322847-73, residente à Rua Georgeta, 365, Centro Que-  
 sacema; Secretária: Edina Cardoso Santos, RG 04464596-8, CPF 58591  
 residente à Rua Frederico de Castro Pereira, 1109, es-  
 trada Jardim Tropical, Nova Iguaçu; Tesoureira: Carla Barce-  
 leira, RG 11772120-9, CPF 089917167-25, residente à Ri-  
 ta Gadreth, 80, bloco 02, apartamento 108, Colégio, Rio de  
 Janeiro. O Conselho Fiscal fica assim composto por: Ana Lu-  
 isa Santos Dias, RG 08279061-9, CPF 024273397-25, residente  
 Daniel Carneiro, 211 apartamento 103, Encantado, Rio de Ja-  
 neiro; Bárbara Rocha Raia, RG 09429328-9, CPF 028675557-28, re-  
 sidente à Rua João Castro, 1539, Casa 01 balneário, Nilópolis; Joana  
 Alves, RG 03181108-6, CPF 495671287-15, residente à Rua  
 96, Eucaliptos, Nova Iguaçu. Tendo como suplentes: Jo-  
 ão da Silva, RG 07115546-9, CPF 015565277-05, res-

era Dantas, RG 074 30752-1 CPF 886 306 927-15, residente a Rua  
 Avenida Pirpirituba 854, casa 03, Realengo. O Conselho Deliberati-  
 va assim composto por: Simone Moreira Queiroz, RG 24157-  
 CPF 128 574 703-03, residente a Rua Sincora, 16, Mucujá, Eng  
 heiro Pedreira, Elaine Claudina Hofman Baget, RG 117.04.662-3, CPF  
 39177-46, residente a Rua Doutor Pache de Jaria, nº 38, apartam  
 , Meier, Rio de Janeiro Simone Martins, RG 10724588-8, CPF 104926  
 , residente a Rua Barão de Lourenço, 294, nova Iguaçu. Tendo  
 m como suplentes: Rita de Lássia Felix Ferreira, RG 09382 688  
 , 027 149 914-69, residente a Rua C, nº 26, CA 1 Austin nova Igua-  
 çuá Elizangela Nobre Moura Ferreira, RG 13370158-1, CPF 0847  
 7-06, residente a Rua Maria da Penha Ribeiro, 18, Austin, nova  
 Charles Jesus, RG 12280118-6, CPF 092 779 27-62, residente a  
 rua Santa Helena, 143, Austin, nova Iguaçu. Nada mais havendo  
 atar, eu Elina Cardoso Santos lavo e encerro a ata que segue  
 ser assinada pelos membros da Comunidade Escolar E  
 Cardoso Santos, Ana Cristina Santos Dias, Rita de Lássia  
 Felix Ferreira, Simone Martins, Tatiana Cristina L. Valle, Joan  
 duca dos Santos, João Benedito da Silva, Elaine Claudina Hofman  
 T. Lélia Mª Silva da Costa, Jacqueline de S. Goyana, Marcela Pereira Ricci  
 Rosimar Helena de S. Nascimento, ~~Manoel~~ ~~Marcos~~ ~~Marcelo~~ ~~Diogo~~ ~~Ang~~  
~~Marta~~, Silvana Braga da Silva, Almelida Co-  
 Cardoso Santos, Patrício da Silva, Francisca, Laraine da  
 Costa, Maílza R. da Silva Bezerra, Romilda V. de Mello  
 Talina Borges Luvizato, ~~Leif de~~ ~~g~~ ~~Ch~~ Ana Luísa  
 de Jesus, Cacome Ferreira Costa, Edson Francisco da Silva  
 Renato de Jesus Motta, Dayane G. de N. Alves, Ana Angélica  
 Brito Lemos, Cristiane Spina Soares, Ana Paula Souza  
 Lima Selenia Souza Silva, Gláucia Soares, Lúcia profª  
 ház Regina Vereante da Silva, Thais da Costa Alves, Juliana  
 Luiza Tellez, Rosemery Daniel de P. Barros, ~~Magno~~ ~~Alves~~ ~~O~~ ~~et~~  
 iane dos Santos, ~~sierves~~ ~~Edo~~ ~~Jefferson~~ ~~S.~~ ~~BRAGA~~

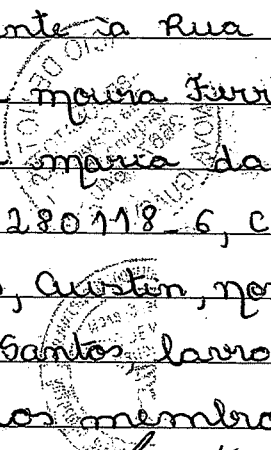

-2017803078

89

Aos quatro dias do mês de fevereiro de dois mil e  
ne, reuniram-se os membros do Conselho Fiscal, p  
lizar os processos de prestação de contas, concie  
os aprovados nada mais havendo a tratar, eu Elina  
Santos secretaria, lavro e encerro esta ata a ser assin  
tados, BRKara, Deise O. Santos, Ana Cristina Santos,  
João Benedito da Silva



ESTADO DO RIO DE JANEIRO  
PREFEITURA DA CIDADE DE NOVA IGUAÇU  
SECRETARIA MUNICIPAL DE EDUCAÇÃO

93  
B

OFÍCIO Nº. 35 /E.M. NENA RODRIGUES /2019

Nova Iguaçu, 08 de agosto de 2019.

ASSUNTO: ASSINATURA DE MEMBRO DO CONSELHO FISCAL.

**A.P.M. DA ESCOLA MUNICIPAL NENA RODRIGUES**

CIDADE: NOVA IGUAÇU / RJ

Senhora Secretária,

Venho através deste, informar que todos os membros efetivos do Conselho Fiscal assinaram o Parecer, aprovando o Processo de Prestação de Contas. A linha vazia contida no relatório refere-se somente ao quantitativo do modelo de documento enviado pela Secretaria de Educação.

Na oportunidade apresentamos nossos cumprimentos.

Respeitosamente,

FÁTIMA CRISTINA COELHO VALLE  
Diretora Geral

Fatima Crsttina C. Valle  
Diretora Geral  
Matricula 11/675.407-1

A.  
Sra. Maria Virginia de Andrade Rocha  
Secretária Municipal de Educação de Nova Iguaçu



ESTADO DO RIO DE JANEIRO  
PREFEITURA DA CIDADE DE NOVA IGUAÇU  
SECRETARIA MUNICIPAL DE EDUCAÇÃO

94

OFÍCIO Nº. 36 /E.M. NENA RODRIGUES /2019

Nova Iguaçu, 08 de agosto de 2019.

ASSUNTO: COMPRA COM FORNECEDOR.

**A.P.M. DA ESCOLA MUNICIPAL NENA RODRIGUES**

CIDADE: NOVA IGUAÇU / RJ

Senhora Secretária,

Venho através deste, informar que as compras foram efetuadas com um único fornecedor devido o mesmo oferecer as melhores condições e preço, e a urgência de utilização do recurso na aquisição dos materiais e equipamentos, após um longo período de falta de material nas atividades escolares, ou seja, em caráter emergencial.

Na oportunidade apresentamos nossos cumprimentos.

Respeitosamente,

FÁTIMA CRISTINA COELHO VALLE  
Diretora Geral

Fátima Cristina C. Valle  
Diretora Geral  
Matricula 11/675.407-1

A.  
Sra. Maria Virginia de Andrade Rocha  
Secretária Municipal de Educação de Nova Iguaçu



ESTADO DO RIO DE JANEIRO  
PREFEITURA DA CIDADE DE NOVA IGUAÇU  
SECRETARIA MUNICIPAL DE EDUCAÇÃO

96  
S

OFÍCIO Nº. 34 /E.M. NENA RODRIGUES /2019

Nova Iguaçu, 08 de agosto de 2019.

ASSUNTO: UTILIZAÇÃO DE RECURSO.

**A.P.M. DA ESCOLA MUNICIPAL NENA RODRIGUES**

CIDADE: NOVA IGUAÇU / RJ

Senhora Secretária,

Venho através deste, informar que o planejamento de utilização do recurso no ano de 2018 não foi feito devido a fazer um planejamento melhor para utilizar no exercício de 2019. Portanto, o recurso foi reprogramado para o exercício seguinte.

Na oportunidade apresentamos nossos cumprimentos.

Respeitosamente,

FÁTIMA CRISTINA COELHO VALLE  
Diretora Geral

*Fatima Cristina C. Valle*  
Diretora Geral  
Matricula 11/675.407-1

A.  
Sra. Maria Virginia de Andrade Rocha  
Secretária Municipal de Educação de Nova Iguaçu



ESTADO DO RIO DE JANEIRO  
PREFEITURA DA CIDADE DE NOVA IGUAÇU  
SECRETARIA MUNICIPAL DE EDUCAÇÃO

97  
15

OFÍCIO Nº. 35 /E.M. NENA RODRIGUES /2019

Nova Iguaçu, 08 de agosto de 2019.

ASSUNTO: ASSINATURA DE MEMBRO DO CONSELHO FISCAL.

**A.P.M. DA ESCOLA MUNICIPAL NENA RODRIGUES**

CIDADE: NOVA IGUAÇU / RJ

Senhora Secretária,

Venho através deste, informar que todos os membros efetivos do Conselho Fiscal assinaram o Parecer, aprovando o Processo de Prestação de Contas. A linha vazia contida no relatório refere-se somente ao quantitativo do modelo de documento enviado pela Secretaria de Educação.

Na oportunidade apresentamos nossos cumprimentos.

Respeitosamente,

FÁTIMA CRISTINA COELHO VALLE  
Diretora Geral

Fátima Cristina C. Valle  
Diretora Geral  
Matricula 11/675.407-1

A.  
Sra. Maria Virginia de Andrade Rocha  
Secretária Municipal de Educação de Nova Iguaçu