



PARECER DO CONSELHO FISCAL

Conselho Fiscal aprovado em Assembléia Geral de
10/04/2018, conforme lavrado em Livro Ata
à folhas nº 50,51.

A.P.M. do (a):

Escola Municipal Nicanor Gonçalves Pereira

Município:
Nova Iguaçu

A presente Prestação de contas foi submetida à consideração da Assembléia Geral Ordinária do dia 18/12/2018. Sendo analisada e aprovada pelos Membros do Conselho Fiscal.

Nova Iguaçu, 18 / 12 / 2018.

Assinaturas dos Membros do Conselho Fiscal

<u>Miriam da Silva Santos</u> Nome Legível	<u>Miriam da Silva Santos</u> Assinatura	<u>Professor II</u> cargo ou Situação	<u>13/704477-9</u> Mat. ou RG
<u>Marta Ribeiro Alencar</u> Nome Legível	<u>Marta Ribeiro de S. Alencar</u> Assinatura	<u>Professor II</u> cargo ou Situação	<u>10/690712-5</u> Mat. ou RG
<u>Pedro H. dos S. M. de Lima</u> Nome Legível	<u>Pedro H. S. de Lima</u> Assinatura	<u>Professor II</u> cargo ou Situação	<u>10/708662-2</u> Mat. ou RG
<u>Angélica da Silva</u> Nome Legível	<u>Angélica da Silva</u> Assinatura	<u>Professor II</u> cargo ou Situação	<u>10/696918-2</u> Mat. ou RG
<u>Denise Vieira C. Bertolini</u> Nome Legível	<u>Denise Bertolini</u> Assinatura	<u>Professor II</u> cargo ou Situação	<u>10/706651-7</u> Mat. ou RG
<u>Luciana Mota da Costa</u> Nome Legível	<u>Luciana m. da Costa</u> Assinatura	<u>Professor II</u> cargo ou Situação	<u>10/708310-8</u> Mat. ou RG



OFÍCIO Nº 09 /2019 .

ASSUNTO: Justificativa.

Nova Iguaçu, 10/01/2019.

CIDADE: NOVA IGUAÇU / RJ

Vimos através deste, justificar que não foi feito uso dos recursos do PDDE – Educação Integral, porque a nossa Unidade Escolar encontra-se em obras, não tendo espaço adequado, impossibilitando o desenvolvimento das atividades.

Dado ao exposto, não consta neste processo os documentos abaixo relacionados:

1. Termos de Adesão e Compromisso;
2. Relatório Mensal de Atividades Realizadas por Monitor, voltadas à Educação Integral;
3. Recibos de Ressarcimento Mensal de Despesa com Transporte e Alimentação;

Na oportunidade apresentamos nossos cumprimentos.

Respeitosamente,

SILVANA ANDRADE ARAUJO STUMPO

Silvana Andrade de Araujo
Mat. 11/696172-6 P/MOM
E. M. Nicanor G. Pereira
Diretora Geral

2019/00370-9



2019/003709

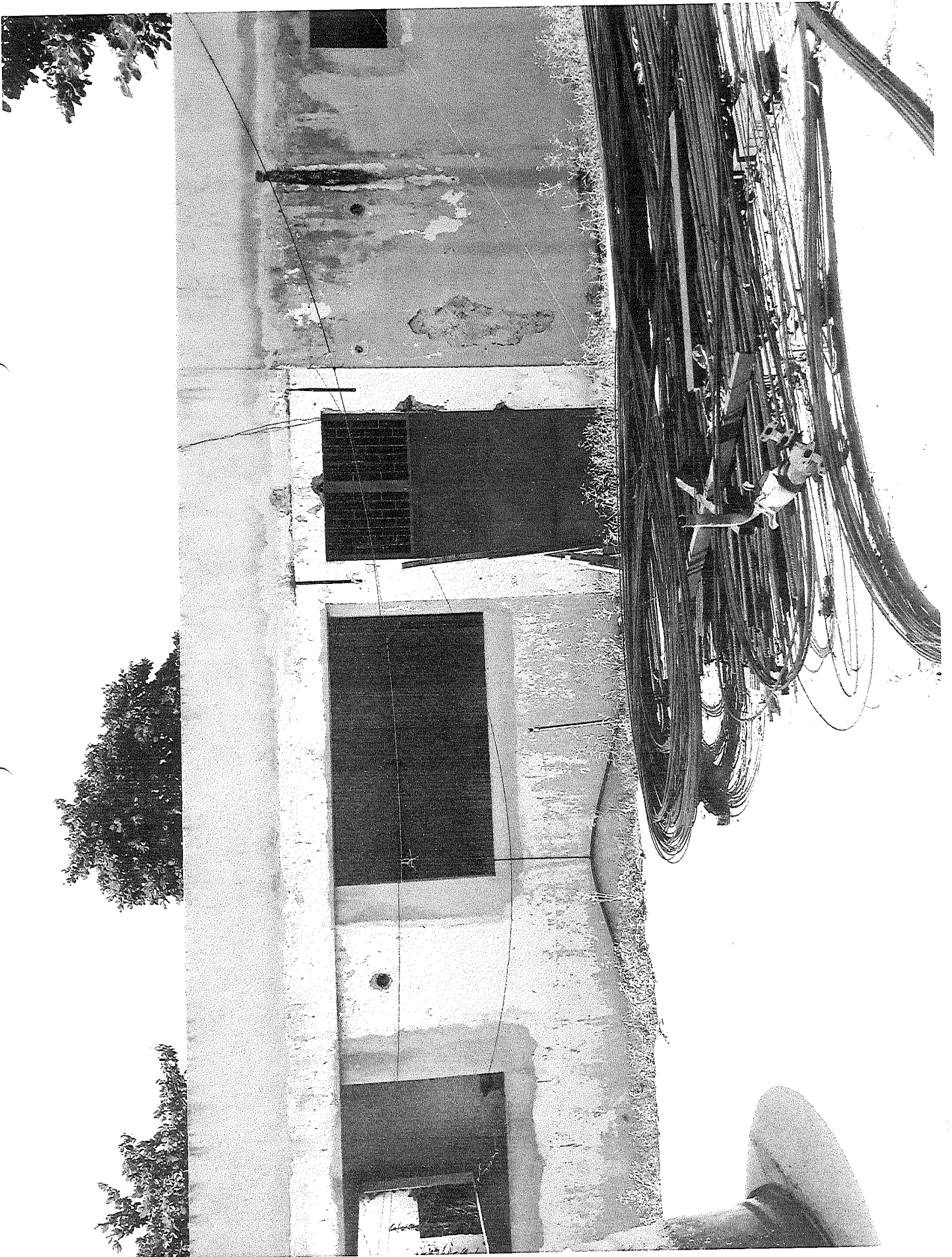

2019/003709

71



2019/003709



2019/00270.0

