

NF-E  
22734  
SÉRIE 1

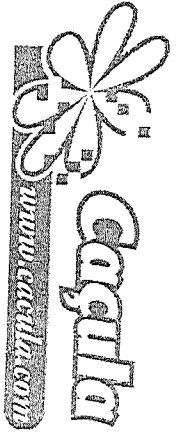

**PARCO PAPELARIA LTDA**  
ROD PRESIDENTE DUTRA  
BLOCO 01 / NUMERO 13900  
JARDIM TROPICAL - NOVA IGUAÇU - RJ  
CEP: 26.015-005 - SAC 4020 - 0220

**VENDAS DE MERCADORIA**

INSCRIÇÃO ESTADUAL 87201945

INSCRIÇÃO ESTADUAL SUBST. TRIBUTARIA

**DANFE**  
DOCUMENTO AUXILIAR  
DA NOTA FISCAL  
ELETRÔNICA  
0 - ENTRADA  
1 - SAÍDA  
Nº 22734  
SÉRIE 1  
FOLHA 1/2

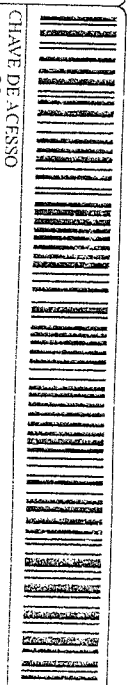

CHAVE DE ACESSO  
3318 1205 2140 5300 2172 5500 1000 0227 3413 2994 8294  
Consulta de autenticidade no portal nacional de NF-e  
www.nfe.fazenda.gov.br/portal ou no site da Sefaz Autorizadora

DESTINATÁRIO REMETENTE  
NOSSA OCASIÃO  
RUA CARITAO EDMUNDO SOARES Nº 184  
NOVA IGUAÇU RJ  
BARRIO CAONZE  
FONE/FAX 2196427176  
INSCRIÇÃO ESTADUAL 01.930.210/0001-41  
DATA DE ENTRADA SAÍDA 03/12/2018  
HORA DE SAÍDA

BASE DE CÁLCULO DO ICMS	VALOR DO ICMS	BASE DE CÁLCULO DO ICMS DE SUBSTITUIÇÃO	VALOR DO ICMS DE SUBSTITUIÇÃO	VALOR TOTAL DOS PRODUTOS
384,37	0,00	0,00	0,00	877,67
RAZÃO SOCIAL	VALOR DO FRETE	OUTRAS DESPESAS ACESSÓRIAS	VALOR TOTAL DO IPI	VALOR TOTAL DA NOTA
0,00	0,00	0,00	0,00	877,67
ENDERECO	QUANTIDADE	ESPECIE	VOLUME(S)	MARCA
3	3	ESPECIE	VOLUME(S)	MARCA
TRANSPORTADOR	VOLUMES	TRANSPORTADOS	NUMERAÇÃO	PESO BRUTO
				13,120

CÓD. PROD.	DESCRIÇÃO DOS PRODUTOS	NCM/SH	C.S.T.	CFOP	UN.	QUANT.	V. UNITARIO	V. TOTAL	BC ICMS	V. ICMS	ALÍQUOTAS	V. IPI
9504	COLA ISOPOR 90GRS ATACADO - PCT C/6 - KIT	35069120	000	5102	PC	1.0000	15,700	15,70	15,70	2,83	18,00	0,00
566579	COLA PLASTICA 90GRS KIT ATACADO - PCT C/6 - KIT	35069120	000	5102	PC	4.0000	7,150	28,60	28,60	5,15	18,00	0,00
566882	MARCADOR P/QUADRO BRANCO RECARREGAVEL PRETO R. SG-2301 ATACADO - CAIXA C/12 - KIT	96082000	260	5405	CX	3.0000	19,900	59,70	0,00	0,00	0,00	0,00
195438	TESOUFA ESCOLAR GR-2019 KIT PRETO ATACADO - CAIXA C/20 - KIT	96082000	260	5405	CX	3.0000	19,900	59,70	0,00	0,00	0,00	0,00
245645	TESOUFA ESCOLAR GR-2016 H/CAI ATACADO - CAIXA C/12 - KIT	82130000	240	5405	CA	10.0000	34,400	344,00	0,00	0,00	0,00	0,00
494131	TINTA P/ARCADOR P/QUADRO BRANCO RECARREGAVEL PRETO R. SG-2301 ATACADO - CAIXA C/12 - KIT	82130000	240	5405	CA	10.0000	29,900	299,00	0,00	0,00	0,00	0,00
494132	TINTA P/ARCADOR P/QUADRO BRANCO RECARREGAVEL VERMELH R. SG-2301 ATACADO - CAIXA C/12 - KIT	32159000	000	5102	UN	2.0000	64,300	128,60	128,60	23,15	18,00	0,00
494133	TINTA P/ARCADOR P/QUADRO BRANCO 500ML VERMEL ATACADO - IND UNID - RADEX	32159000	000	5102	UN	2.0000	64,300	128,60	128,60	23,15	18,00	0,00
505220	COLA SILICONE 80ML MULTIPLO ATACADO - PCT C/6 - HERO	33069900	000	5102	PC	1.0000	18,600	18,60	18,60	3,55	18,00	0,00

INFORMAÇÕES COMPLEMENTARES  
VENDA PRESENCIAL // VENDEDOR: ROSHLIANA OLIVE PEDIDO: 296144/PA/GABINETO. CHIQUE A VISTA / ALIQ. 18% BASE C. 384,37 V. ICMS 69,20 / PROCON: RUA DA AUIDA, 05, SUBSÍDIO, CENTRO RIO DE JANEIRO RJ. TEL: (21) 5111 / COMISSÃO DE DEFESA DO CONSUMIDOR: AL FERJ TEL: (21) 2588 8418 RUA ALF. ANDRÉGA, 08 CENTRO RJ

RESERVADO AO FISCO  
VALORES TOTAIS DO FUNDO DE COMBATE A POBREZA (FCP): vFCP = 6,80, vFCPST = 0,00

RECEBI(EMOS) DE PARCO PAPELARIA LTDA, OS PRODUTOS CONSTANTES DA DANFE INDICADA AO LADO:

DATA RECEBIMENTO

IDENTIFICAÇÃO E ASSINATURA DO RECEBEDOR

2019/01/07

05.214.053/0021-74

PARCO PAPELARIA LTDA

Rodovia Presidente Dutra, 13.000  
Jardim Tropical - CEP: 26.015-000  
Nova Iguaçu - RJ

Recebida A. P. M. da E. M. Izabel dos Santos  
Soares Mello CGC nº 01.930.210/0001-41  
a importância de R\$ 877,67 (Oitocentos  
e setenta e sete e sessenta e sete centavos  
de 03/12/18) pago através do cheque nº 850006  
de 03/12/18 em Nova Iguaçu Brasil.

Assinatura - Contador

Declaramos que recebemos o material constante  
desta nota Fiscal de acordo com a respectiva  
especificação no dia 03/12/18  
Nova Iguaçu 03 de Dezembro de 18

Maria Aparecida da Costa  
Assinatura - Cargo

Tatiana Leopes Nogueira  
Assinatura - Cargo



05.214.053/0021-72

PARCO PAPELARIA LTDA

Rodovia Presidente Dutra, 13.900  
Jardim Tropical - CEP: 26.015.005  
Nova Iguaçu - RJ

*Y&D*

Recebida A. R. M. da E. M. Izabel dos Santos  
Soares Mello CGC nº 01.930.210/0001-41  
a importância de R\$ 87,67 (oitenta e sete  
centavos e sete milésimos e seis)  
pago através do cheque nº 850006  
de 03 / 12 / 18  
Assinatura - Carimbo

centavos

Declaramos que recebemos o material constante  
desta nota Fiscal de acordo com a respectiva  
especificação no dia 03 / 12 / 18  
Nova Iguaçu 03 de Dezembro de 18  
*Maria Aparecida da Costa*  
Assinatura - Cargo  
*Heliana Lopes Nequizer*  
Assinatura - Cargo

2019/017521-



**PREFEITURA DA CIDADE DE NOVA IGUAÇU**  
**SECRETARIA MUNICIPAL DE ECONOMIA E FINANÇAS**  
**NOTA FISCAL DE SERVIÇOS ELETRÔNICA - NFSe**

Número da Nota  
**00050005**

Data e Hora de Emissão  
**18/01/2019 14:26:15**

Código de Verificação  
**d884d095**

**PRESTADOR DE SERVIÇOS**

Nome/Razão Social: **CLEUDO MARTINS FONSECA 89491955772**  
 CPF/CNPJ: **30.352.500/0001-53**

Endereço: **RUA BERNARDINO DE MELO, Nº000243 - QD 3, LT 18 - BAIRRO CENTRO - CEP:26255-140**  
 Município: **NOVA IGUAÇU**

Inscrição Municipal: **561827**  
 UF: **RJ**

**TOMADOR DE SERVIÇOS**

Nome/Razão Social: **ASSOCIAÇÃO DE PAIS E M DA E M PROFA IZABEL DOS S S DE MELLO**  
 CPF/CNPJ: **01.930.210/0001-41**

Endereço: **RUA CAPITAO EDMUNDO SOARES, Nº184 - BAIRRO CAONZE - CEP:26250-240**  
 Município: **NOVA IGUAÇU**

UF: **RJ** E-mail: **em.profizabeldosssdemello@gmail.com**

**DISCRIMINAÇÃO DOS SERVIÇOS**

Descrição: **SERVIÇO DE IMPLANTAÇÃO DE INFRAESTRUTURA (CABEAMENTO).  
 SERVIÇO REALIZADO EM 12/12/2018.**

**AUTENTICAÇÃO**

Tributável - SIM	Item	Qtde	Unitário R\$	Total R\$
	1	1	800,00	800,00

PIS (0,0000%):  
**R\$ 0,00**

COFINS (0,0000%):  
**R\$ 0,00**

INSS (0,0000%):  
**R\$ 0,00**

IR (0,0000%):  
**R\$ 0,00**

CSLL (0,0000%):  
**R\$ 0,00**

**VALOR TOTAL DA NOTA = R\$ 800,00**

Valor Total das Deduções:  
**R\$ 0,00**

Base de Cálculo:  
**R\$ 800,00**

Valor Líquido:  
**R\$ 800,00**

Alíquota:  
**0,00%**

Valor do ISS:  
**R\$ 0,00**

**OUTRAS INFORMAÇÕES**

Mês de Competência da Nota Fiscal: 01/2019  
 Recolhimento: \_\_\_\_\_  
 CNAE: 951180000

Local da Prestação do Serviço: NOVA IGUAÇU/RJ  
 Tributação: TRIBUTÁVEL MEI

Descrição da Atividade: Reparacao e manutencao de computadores e de equipa

Item de Serviço: 1401 - Lubrificação, limpeza, lustração, revisão, carga e recarga, conserto, restauração, blindagem, manutenção e conservação de máquinas, veículos, aparelhos, equipamentos, motores, elevadores ou de qualquer objeto (exceto peças e partes empregadas, que ficam sujeitas ao ICMS).

44

Recebi da A. P. M. da E. M. Izabel dos Santos  
Soares Mello CGC nº 01.930.210/0001-41  
a importância de R\$ 800,00 (Oitocentos  
Reais)  
pago através de cheque nº 850008  
de 12/12/18 em Curitiba, Brasil.  
Assinatura - Cargo

Declaramos que recebemos o material constante  
desta nota Fiscal de acordo com a respectiva  
especificação no dia 12/12/18  
Nova Iguaçu 18 de Jan de 18  
Maria Aparecida da Costa  
Assinatura - Cargo  
Tatiana Lopes Nequiere  
Assinatura - Cargo

Digo

2019/017521-



**PREFEITURA DA CIDADE DE NOVA IGUAÇU**  
**SECRETARIA MUNICIPAL DE ECONOMIA E FINANÇAS**  
**NOTA FISCAL DE SERVIÇOS ELETRÔNICA - NFSe**

Número da Nota

00050006

Data e Hora de Emissão

18/01/2019 14:28:50

Código de Verificação

5798bdac

**PRESTADOR DE SERVIÇOS**Nome/Razão Social: **CLEUDO MARTINS FONSECA 89491955772**CPF/CNPJ: **30.352.500/0001-53**Inscrição Municipal: **561827**Endereço: **RUA BERNARDINO DE MELO, Nº000243 - QD B, LT 18 - BAIRRO CENTRO - CEP:26255-140**Município: **NOVA IGUAÇU**UF: **RJ****TOMADOR DE SERVIÇOS**Nome/Razão Social: **ASSOCIAÇÃO DE PAIS E M DA E M PROFA IZABEL DOS S S DE MELLO**CPF/CNPJ: **01.930.210/0001-41**Endereço: **RUA CAPITAO EDMUNDO SOARES, Nº184 - BAIRRO CAONZE - CEP:26250-240**Município: **NOVA IGUAÇU**UF: **RJ**E-mail: **em.profizabeldosssdemello@gmail.com****DISCRIMINAÇÃO DOS SERVIÇOS**Descrição: **REABASTECIMENTO DE TONER IMPRESSORA RICOH**  
SERVIÇO REALIZADO EM 12/12/2018

AUTENTICAÇÃO



Tributável SIM	Item	Qtde	Unitário R\$	Total R\$
	1	1	100,00	100,00

PIS (0,0000%):  
**R\$ 0,00**COFINS (0,0000%):  
**R\$ 0,00**INSS (0,0000%):  
**R\$ 0,00**IR (0,0000%):  
**R\$ 0,00**CSLL (0,0000%):  
**R\$ 0,00****VALOR TOTAL DA NOTA = R\$ 100,00**

Valor Total das Deduções:

**R\$ 0,00**

Base de Cálculo:

**R\$ 100,00**

Valor Líquido:

**R\$ 100,00**

Alíquota:

**0,00%**

Valor do ISS:

**R\$ 0,00****OUTRAS INFORMAÇÕES**Local da Prestação do Serviço: **NOVA IGUAÇU/RJ**Tributação: **TRIBUTÁVEL MEI**Descrição da Atividade: **Reparacao e manutencao de computadores e de equipa**Mês de Competência da Nota Fiscal: **01/2019**

Recolhimento: \_\_\_\_\_

CNAE: **951180000**Item de Serviço: **1401 - Lubrificação, limpeza, lustração, revisão, carga e recarga, conserto, restauração, blindagem, manutenção e conservação de máquinas, veículos, aparelhos, equipamentos, motores, elevadores ou de qualquer objeto (exceto peças e partes empregadas, que ficam sujeitas ao ICMS).**

45

Recebi da A. P. M. da E. M. Izabel dos Santos  
Soares Mello CGC nº 01.930.210/0001-41  
a importância de R\$ 100,00 ( Cem  
Reais )  
pago através do cheque nº 850009  
de 12/12/18 do Banco do Brasil.  
Assinatura - Carimbo

Declaramos que recebemos o material constante  
desta nota Fiscal de acordo com a respectiva  
especificação no dia 12/12/18  
Nova Iguaçu 18 de Janeiro de 18  
Maria Aparecida da Costa  
Assinatura - Cargo  
Liliana Lopes Nogueira  
Assinatura - Cargo



2019/017521



**PREFEITURA DA CIDADE DE NOVA IGUAÇU**  
**SECRETARIA MUNICIPAL DE ECONOMIA E FINANÇAS**  
**NOTA FISCAL DE SERVIÇOS ELETRÔNICA - NFSe**

Número da Nota

**00050007**

Data e Hora de Emissão

**18/01/2019 14:31:43**

Código de Verificação

**f8e732c8****PRESTADOR DE SERVIÇOS**Nome/Razão Social: **CLEUDO MARTINS FONSECA 89491955772**CPF/CNPJ: **30.352.500/0001-53**Inscrição Municipal: **561827**Endereço: **RUA BERNARDINO DE MELO, Nº000243 - QD B, LT 18 - BAIRRO CENTRO - CEP:26255-140**Município: **NOVA IGUAÇU**UF: **RJ****TOMADOR DE SERVIÇOS**Nome/Razão Social: **ASSOCIAÇÃO DE PAIS E M DA E M PROFA IZABEL DOS S S DE MELLO**CPF/CNPJ: **01.930.210/0001-41**Endereço: **RUA CAPITAO EDMUNDO SOARES, Nº184 - BAIRRO CAONZE - CEP:26250-240**Município: **NOVA IGUAÇU****DISCRIMINAÇÃO DOS SERVIÇOS****Descrição:** INSTALAÇÃO E FORNECIMENTO DE SWITCH COM 8 PORTAS POE E AP'S COM ATÉ 100 CONEXÕES SIMULTÂNEAS  
SERVIÇO REALIZADO EM 12/12/2018**AUTENTICAÇÃO**

Tributável SIM	Item	Qtde	Unitário R\$	Total R\$															
	1	1	250,00	250,00															
<table border="1"> <tr> <td>PIS (0,0000%): <b>R\$ 0,00</b></td> <td>COFINS (0,0000%): <b>R\$ 0,00</b></td> <td>INSS (0,0000%): <b>R\$ 0,00</b></td> <td>IR (0,0000%): <b>R\$ 0,00</b></td> <td>CSLL (0,0000%): <b>R\$ 0,00</b></td> </tr> <tr> <td colspan="5" style="text-align: center;"><b>VALOR TOTAL DA NOTA = R\$ 250,00</b></td> </tr> <tr> <td>Valor Total das Deduções: <b>R\$ 0,00</b></td> <td>Base de Cálculo: <b>R\$ 250,00</b></td> <td>Valor Líquido: <b>R\$ 250,00</b></td> <td>Alíquota: <b>0,00%</b></td> <td>Valor do ISS: <b>R\$ 0,00</b></td> </tr> </table>					PIS (0,0000%): <b>R\$ 0,00</b>	COFINS (0,0000%): <b>R\$ 0,00</b>	INSS (0,0000%): <b>R\$ 0,00</b>	IR (0,0000%): <b>R\$ 0,00</b>	CSLL (0,0000%): <b>R\$ 0,00</b>	<b>VALOR TOTAL DA NOTA = R\$ 250,00</b>					Valor Total das Deduções: <b>R\$ 0,00</b>	Base de Cálculo: <b>R\$ 250,00</b>	Valor Líquido: <b>R\$ 250,00</b>	Alíquota: <b>0,00%</b>	Valor do ISS: <b>R\$ 0,00</b>
PIS (0,0000%): <b>R\$ 0,00</b>	COFINS (0,0000%): <b>R\$ 0,00</b>	INSS (0,0000%): <b>R\$ 0,00</b>	IR (0,0000%): <b>R\$ 0,00</b>	CSLL (0,0000%): <b>R\$ 0,00</b>															
<b>VALOR TOTAL DA NOTA = R\$ 250,00</b>																			
Valor Total das Deduções: <b>R\$ 0,00</b>	Base de Cálculo: <b>R\$ 250,00</b>	Valor Líquido: <b>R\$ 250,00</b>	Alíquota: <b>0,00%</b>	Valor do ISS: <b>R\$ 0,00</b>															
<p align="center"><b>OUTRAS INFORMAÇÕES</b></p> Mês de Competência da Nota Fiscal: 01/2019 Recolhimento: _____ CNAE: 951180002 Local da Prestação do Serviço: NOVA IGUAÇU/RJ Tributação: TRIBUTÁVEL MEI Descrição da Atividade: Serviços de assistência técnica em equipamentos de Item de Serviço: 1402 - Assistência técnica.																			

46

Recebi da A. P. M. da E. M. Izabel dos Santos  
Soares Mello CGC nº 01.930.210/0001-41  
a importância de R\$ 150,00 (Cinquenta  
e cinquenta)  
pago através do cheque nº 850009  
de 12 / 12 / 18 do Banco do Brasil.  
Assinatura - Carimbo

Declaramos que recebemos o material constante  
desta nota Fiscal de acordo com a respectiva  
especificação no dia 12 / 12 / 18  
Nova Iguaçu 18 de Janeiro de 18.  
Maria Aparecida da Costa  
Assinatura - Cargo  
Jalwara Lopes Nogueira  
Assinatura - Cargo

## RELATÓRIO E RECIBO MENSAL DE ATIVIDADES DESENVOLVIDAS POR VOLUNTÁRIO – ASSISTENTE DE ALFABETIZAÇÃO

**BLOCO 1 – IDENTIFICAÇÃO DA UNIDADE EXECUTORA PRÓPRIA (UEX)**

01 – Razão Social: **A.P.M. DA E. M. PROFª IZABEL DOS SANTOS SOARES DE MELLO**      02 – CNPJ: **01.930.210/0001-41**      03 – Município: **NOVA IGUAÇU**      04 – UF: **RJ**      05 – Mês/Ano: **06 e 07/2018**

**BLOCO 2 – IDENTIFICAÇÃO DO VOLUNTÁRIO**

06 – Nome: **REBECA COSTA DA SILVA**      07 – CPF: **108900187-82**      08 – Endereço: **R: Olga França de Moraes, 33 – K11 – Nova Iguaçu**      09 – Telefone: **(21) 99130-9464**

**BLOCO 3 – TRABALHO REALIZADO**

10 – Data do Mês	11 – Dia da Semana	12 – Horário	13 – Atividades Realizadas	14 – Rubrica
15/06/2018	Sexta-feira	9:00 às 10:00	Música: Mostra Tua Força Brasil / trabalhando ritmo e rima	
18/06/2018	Segunda-feira	9:00 às 10:00	Expressão Oral e Escrita	
19/06/2018	Terça-feira	9:00 às 10:00	Adição e Subtração Simples	
20/06/2018	Quarta-feira	9:00 às 10:00	Leitura e interpretação do texto: O Mascote da Copa /	
21/06/2018	Quinta-feira	9:00 às 10:00	Leitura e interpretação do poema: "Jogo de Bola" de Cecília Meireles / trabalhando ritmo e rima	
22/06/2018	Sexta-feira	9:00 às 10:00	Recorte e colagem com a letra "j"	
25/06/2018	Segunda-feira	9:00 às 10:00	Família silábica da letra "j"	
26/06/2018	Terça-feira	9:00 às 10:00	Sistema monetário brasileiro – Cédulas e moedas	
27/06/2018	Quarta-feira	9:00 às 10:00	Fixação da família silábica da letra "j"	
28/06/2018	Quinta-feira	9:00 às 10:00	Adição com números decimais	
29/06/2018	Sexta-feira	9:00 às 10:00	Música: "Eu conheço um jacaré" / Fixação da família silábica da letra "j" / Ritmo e rima	
03/07/2018	Terça-feira	9:00 às 10:00	Adição com números decimais – Fixação	
04/07/2018	Quarta-feira	9:00 às 10:00	Família silábica da letra "j" / Leitura com fonemas simples	
05/07/2018	Quinta-feira	9:00 às 10:00	Família silábica da letra "j" / Escrita de palavras simples	
06/07/2018	Sexta-feira	9:00 às 10:00	Subtração simples	
09/07/2018	Segunda-feira	9:00 às 10:00	Adição e subtração com números decimais	
10/07/2018	Terça-feira	9:00 às 10:00	Adição e subtração com números decimais – Fixação	
11/07/2018	Quarta-feira	9:00 às 10:00	Revisão dos fonemas simples das letras: B, C, D, F, G, H e J	
12/07/2018	Quinta-feira	9:00 às 10:00	Adição – Situação problema	
13/07/2018	Sexta-feira	9:00 às 10:00	Música: "Cai, cai balão" – interpretação textual / ritmo e rima	
16/07/2018	Segunda-feira	9:00 às 10:00	Auto ditado / Recorte e colagem	

15 - Recebi da Unidade Executora Própria, identificada no Bloco 1, a importância de R\$ 150,00 (Cento e cinquenta reais), pago com cheque nº 850004 a título de ressarcimento de despesas com transporte e alimentação referente a realização de serviço voluntário em atividades voltadas ao Programa Mais Alfabetização, em escolas públicas definidas em Resolução do Conselho Deliberativo do FNDE, que dispõe, sobre os procedimentos e as formas de execução e prestação de contas do Programa Dinheiro Direto na Escola (PDDE).

**BLOCO 4 – AUTENTICAÇÃO**

**Nova Iguaçu, 16 de julho de 2018.**  
Local e Data

Assinatura do Voluntário: *Rebeca da Costa Silva*

Certifico que as atividades foram realizadas nos termos relatados e de forma satisfatória.

Nova Iguaçu, 18 de Janeiro de 2019.  
Local e Data

Nome do(a) Dirigente ou do(a) Representante Legal da UEx: **ROSANGELA NERES DE CASTRO**  
Assinatura do(a) Dirigente ou do(a) Representante Legal da UEx: *Rosângela Neres de Castro*  
Assinatura do(a) Representante Legal da UEx: *Rosângela Neres de Castro*  
Matrícula: 111699.114-5  
Diretora Geral

2019/017521



## RELATÓRIO E RECIBO MENSAL DE ATIVIDADES DESENVOLVIDAS POR VOLUNTÁRIO – ASSISTENTE DE ALFABETIZAÇÃO

BLOCO 1 – IDENTIFICAÇÃO DA UNIDADE EXECUTORA PRÓPRIA (UEX)		02 – CNPJ 01.930.210/0001-41		03 – Município NOVA IGUAÇU		04 – UF RJ		05 – Mês/Ano 08/2018	
BLOCO 2 – IDENTIFICAÇÃO DO VOLUNTÁRIO		07 – CPF 108900187-82		08 – Endereço R: Olga França de Moraes, 33 – K11 – Nova Iguaçu		09 – Telefone (21) 99130-9464			
06 – Nome <b>REBECA COSTA DA SILVA</b>								14 – Rubrica	
BLOCO 3 – TRABALHO REALIZADO									
10 – Data do Mês	11 – Dia da Semana	12 – Horário	13 – Atividades Realizadas						
01/08/2018	Quarta-feira	9:00 às 10:00	Famílias silábicas da letra B, C, D, F, G e J.						
02/08/2018	Quinta-feira	9:00 às 10:00	Medidas de capacidade						
03/08/2018	Sexta-feira	9:00 às 10:00	Números de 0 até 70						
06/08/2018	Segunda-feira	9:00 às 10:00	Música: "O cravo e a rosa" / Interpretação textual						
07/08/2018	Terça-feira	9:00 às 10:00	Números de 0 até 70 - fixação						
08/08/2018	Quarta-feira	9:00 às 10:00	Escrita do nome e sobrenome (letra cursiva)						
09/08/2018	Quinta-feira	9:00 às 10:00	Leitura e escrita de palavras simples com as letras "B" e "C"						
10/08/2018	Sexta-feira	9:00 às 10:00	Gênero textual: Bilhete						
13/08/2018	Segunda-feira	9:00 às 10:00	Leitura e escrita de palavras simples com as letras "B", "C" e "D"						
14/08/2018	Terça-feira	9:00 às 10:00	Noção de dúzia e meia dúzia						
15/08/2018	Quarta-feira	9:00 às 10:00	Leitura e escrita de palavras simples com as letras "B", "C", "D" e "F"						
16/08/2018	Quinta-feira	9:00 às 10:00	As dezenas, dúzia e meia dúzia						
17/08/2018	Sexta-feira	9:00 às 10:00	Família silábica da letra "L"						
20/08/2018	Segunda-feira	9:00 às 10:00	Leitura: "Os 10 sacis" / Brincando com a matemática						
21/08/2018	Terça-feira	9:00 às 10:00	Subtração simples						
22/08/2018	Quarta-feira	9:00 às 10:00	Família silábica da letra "M"						
23/08/2018	Quinta-feira	9:00 às 10:00	Números até 80						
24/08/2018	Sexta-feira	9:00 às 10:00	Leitura e escrita de palavras simples com a letra "M"						
27/08/2018	Segunda-feira	9:00 às 10:00	Música: "Cinco macaquinhos – interpretação textual						
28/08/2018	Terça-feira	9:00 às 10:00	Adição simples						
29/08/2018	Quarta-feira	9:00 às 10:00	Leitura e escrita de palavras simples com as letras "B", "C", "D", "F", "J", "L" e "M"						
30/08/2018	Quinta-feira	9:00 às 10:00	Os dias da semana						
31/08/2018	Sexta-feira	9:00 às 10:00	Parlenda: "Mãe foi à feira"						
15 - Recebi da Unidade Executora Própria, identificada no Bloco 1, a importância de R\$ 150,00 (Cento e cinquenta reais), pago com cheque nº 850002 a título de ressarcimento de despesas com transporte e alimentação referente a realização de serviço voluntário em atividades voltadas ao Programa Mais Alfabetização, em escolas públicas definidas em Resolução do Conselho Deliberativo do FNDE, que dispõe, sobre os procedimentos e as formas de execução e prestação de contas do Programa Dinheiro Direto na Escola (PDDE).									
BLOCO 4 – AUTENTICAÇÃO									
				Nova Iguaçu, 31 de Agosto de 2018.		Local e Data			
				Assinatura do Voluntário		Assinatura do Voluntário			
Certifico que as atividades foram realizadas nos termos relacionados e de forma satisfatória.									
				Nova Iguaçu, 18 de Janeiro de 2019.		Local e Data			
				Assinatura do(a) Dirigente ou do(a) Representante Legal da UEX		Assinatura do(a) Dirigente ou do(a) Representante Legal da UEX			
				Rosângela Neres de Castro		Rosângela Neres de Castro			
				Matrícula: 116899.114-5		Matrícula: 116899.114-5			
				Diretora Geral		Diretora Geral			

2019/017521

7

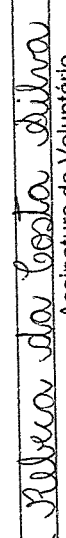
## RELATÓRIO E RECIBO MENSAL DE ATIVIDADES DESENVOLVIDAS POR VOLUNTÁRIO – ASSISTENTE DE ALFABETIZAÇÃO

BLOCO 1 – IDENTIFICAÇÃO DA UNIDADE EXECUTORA PRÓPRIA (UEX)		02 – CNPJ 01.930.210/0001-41		03 – Município NOVA IGUAÇU		04 – UF RJ		05 – Mês/Ano 09/2018	
BLOCO 2 – IDENTIFICAÇÃO DO VOLUNTÁRIO		07 – CPF 108900187-82		08 – Endereço R: Olga França de Moraes, 33 – K11 – Nova Iguaçu		09 – Telefone (21) 99130-9464			
06 – Nome <b>REBECA COSTA DA SILVA</b>								14 – Rubrica	
BLOCO 3 – TRABALHO REALIZADO									
10 – Data do Mês	11 – Dia da Semana	12 – Horário	13 – Atividades Realizadas						
03/09/2018	Segunda-feira	9:00 às 10:00	Número de sílabas						
04/09/2018	Terça-feira	9:00 às 10:00	Adição e subtração simples (fixação)						
05/09/2018	Quarta-feira	9:00 às 10:00	Família silábica da letra "N"						
06/09/2018	Quinta-feira	9:00 às 10:00	Leitura e escrita de palavras simples com os fonemas trabalhados						
10/09/2018	Segunda-feira	9:00 às 10:00	Leitura: "A Nuvem" / interpretação textual						
11/09/2018	Terça-feira	9:00 às 10:00	Adição e subtração simples (fixação)						
12/09/2018	Quarta-feira	9:00 às 10:00	Separação de sílabas e número de sílabas						
13/09/2018	Quinta-feira	9:00 às 10:00	Ordem crescente						
14/09/2018	Sexta-feira	9:00 às 10:00	Música: "Macaquinho sai daí" / interpretação textual						
17/09/2018	Segunda-feira	9:00 às 10:00	Leitura e escrita de palavras simples com os fonemas simples						
18/09/2018	Terça-feira	9:00 às 10:00	Caça-palavras com a letra "N"						
19/09/2018	Quarta-feira	9:00 às 10:00	Família silábica da letra "P"						
20/09/2018	Quinta-feira	9:00 às 10:00	Música: O Pato" / interpretação textual						
21/09/2018	Sexta-feira	9:00 às 10:00	Música: Pirulito que bate, bate" / palavras com a letra "P"						
24/09/2018	Segunda-feira	9:00 às 10:00	Número de sílabas						
25/09/2018	Terça-feira	9:00 às 10:00	Adição e subtração simples (fixação)						
26/09/2018	Quarta-feira	9:00 às 10:00	Família silábica da letra "N"						
27/09/2018	Quinta-feira	9:00 às 10:00	Leitura e escrita de palavras simples com os fonemas trabalhados						
28/09/2018	Sexta-feira	9:00 às 10:00	Leitura: "A Nuvem" / interpretação textual						
15 - Recebi da Unidade Executora Própria, identificada no Bloco 1, a importância de R\$ 150,00 (Cento e cinquenta reais), pago com cheque nº 850003 a título de ressarcimento de despesas com transporte e alimentação referente a realização de serviço voluntário em atividades voltadas ao Programa Mais Alfabetização, em escolas públicas definidas em Resolução do Conselho Deliberativo do FNDE, que dispõe, sobre os procedimentos e as formas de execução e prestação de contas do Programa Dinheiro Direto na Escola (PDDE).									
BLOCO 4 – AUTENTICAÇÃO									
Nova Iguaçu, 30 de setembro de 2018.				Assinatura do Voluntário					
Local e Data				 x <u>Rebeca da Costa Silva</u>					
Certifico que as atividades foram realizadas nos termos relatados e de forma satisfatória.									
Nova Iguaçu, 18 de Janeiro de 2019.				Assinatura do(a) Dirigente ou do(a) Representante Legal da UEx					
Local e Data				 ROSANGELA NERES DE CASTRO Nome do(a) Dirigente ou do(a) Representante Legal da UEx					
				Matricula: 11699.114-5 Diretora Geral					

2019/017521

to

BLOCO 1 -- IDENTIFICAÇÃO DA UNIDADE EXECUTORA PRÓPRIA (UEX)		02 -- CNPJ 01.930.210/0001-41		03 -- Município NOVA IGUAÇU		04 -- UF RJ		05 -- Mês/Ano 10/2018		
01 -- Razão Social A.P.M. DA E. M. PROFª IZABEL DOS SANTOS SOARES DE MELLO		07 -- CPF 108900187-82		08 -- Endereço R: Olga França de Moraes, 33 -- K11 -- Nova Iguaçu		09 -- Telefone (21) 99130-9464				
BLOCO 2 -- IDENTIFICAÇÃO DO VOLUNTÁRIO										
06 -- Nome REBECA COSTA DA SILVA										
BLOCO 3 -- TRABALHO REALIZADO										
10 -- Data do Mês	11 -- Dia da Semana	12 -- Horário	13 -- Atividades Realizadas							14 -- Rubrica
01/10/2018	segunda-feira	9:00 às 10:00	Separação silábica							
02/10/2018	terça-feira	9:00 às 10:00	Adição e subtração simples							
03/10/2018	quarta-feira	9:00 às 10:00	Família silábica da letra "R"							
04/10/2018	quinta-feira	9:00 às 10:00	Atividades de fixação -- Letra "R"							
05/10/2018	sexta-feira	9:00 às 10:00	Leitura de palavras com a letra "R"							
08/10/2018	segunda-feira	9:00 às 10:00	Construção textual coletiva							
09/10/2018	terça-feira	9:00 às 10:00	Corridinha da letra "R"							
10/10/2018	quarta-feira	9:00 às 10:00	Pintura com tinta							
11/10/2018	quinta-feira	9:00 às 10:00	Leitura e interpretação							
16/10/2018	terça-feira	9:00 às 10:00	Números de 0 a 99.							
17/10/2018	quarta-feira	9:00 às 10:00	Ditado -- Palavras com : M, N, P, e R							
18/10/2018	quinta-feira	9:00 às 10:00	Antecessor e sucessor							
19/10/2018	sexta-feira	9:00 às 10:00	Família silábica da letra "S"							
22/10/2018	segunda-feira	9:00 às 10:00	Atividades de fixação -- Letra "S"							
23/10/2018	terça-feira	9:00 às 10:00	Adição e subtração simples -- Números até 99							
24/10/2018	quarta-feira	9:00 às 10:00	Família Silábica da letra "T"							
25/10/2018	quinta-feira	9:00 às 10:00	Leitura de palavras com a letra "T"							
26/10/2018	sexta-feira	9:00 às 10:00	Meios de Comunicação -- Telefone sem fio com a letra "T"							
29/10/2018	segunda-feira	9:00 às 10:00	Ditado -- Palavras com: M, N, P, R, S e T							
30/10/2018	terça-feira	9:00 às 10:00	Adição e subtração simples -- Números até 99							
31/10/2018	quarta-feira	9:00 às 10:00	Construção textual coletiva: O Tatu.							
15 - Recebi da Unidade Executora Própria, identificada no Bloco 1, a importância de R\$ 150,00 (Cento e cinquenta reais), pago com cheque nº 850005 a título de ressarcimento de despesas com transporte e alimentação referente a realização de serviço voluntário em atividades voltadas ao Programa <b>Mais Alfabetização</b> , em escolas públicas definidas em Resolução do Conselho Deliberativo do FNDE, que dispõe, sobre os procedimentos e as formas de execução e prestação de contas do Programa Dinheiro Direto na Escola (PDDE).										
BLOCO 4 -- AUTENTICAÇÃO										
Nova Iguaçu, 30 de setembro de 2018. Local e Data										
Certifico que as atividades foram realizadas nos termos relatados e de forma satisfatória.										
Nova Iguaçu, 18 de Janeiro de 2019. Local e Data										
Assinatura do(a) Dirigente ou do(a) Representante Legal da UEX										
Assinatura do(a) Dirigente ou do(a) Representante Legal da UEX										
Assinatura do Voluntário										

Rosângela Neres de Castro  
Matrícula: 11/699.114-5  
Diretor(a) UEX



*Rosângela Neres de Castro*

**ROSANGELA NERES DE CASTRO**

Assinatura do(a) Dirigente ou do(a) Representante Legal da UEX

Assinatura do Voluntário

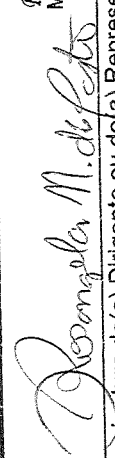
## RELATÓRIO E RECIBO MENSAL DE ATIVIDADES DESENVOLVIDAS POR VOLUNTÁRIO – ASSISTENTE DE ALFABETIZAÇÃO

BLOCO 1 – IDENTIFICAÇÃO DA UNIDADE EXECUTORA PRÓPRIA (UEX)		02 – CNPJ 01.930.210/0001-41	03 – Município NOVA IGUAÇU	04 – UF RJ	05 – Mês/Ano 11/2018
01 – Razão Social A.P.M. DA E. M. PROFª IZABEL DOS SANTOS SOARES DE MELLO					
BLOCO 2 – IDENTIFICAÇÃO DO VOLUNTÁRIO		07 – CPF 108900187-82	08 – Endereço R: Olga França de Moraes, 33 – K11 – Nova Iguaçu	09 – Telefone (21) 99130-9464	
06 – Nome REBECA COSTA DA SILVA					
BLOCO 3 – TRABALHO REALIZADO					
10 – Data do Mês	11 – Dia da Semana	12 – Horário	13 – Atividades Realizadas		
01/11/2018	quinta-feira	9:00 às 10:00	Ditado recortado		
05/11/2018	segunda-feira	9:00 às 10:00	Letra cursiva		
06/11/2018	terça-feira	9:00 às 10:00	Adição e subtração simples – Números até 99.		
07/11/2018	quarta-feira	9:00 às 10:00	Família silábica da letra "V"		
08/11/2018	quinta-feira	9:00 às 10:00	Atividades de fixação - Letra "V"		
09/11/2018	sexta-feira	9:00 às 10:00	Leitura e interpretação – "A vaca amarela"		
12/11/2018	segunda-feira	9:00 às 10:00	Construção de palavras e frases		
13/11/2018	terça-feira	9:00 às 10:00	Ditado numérico		
14/11/2018	quarta-feira	9:00 às 10:00	Leitura de palavras com a letra "V"		
21/11/2018	quarta-feira	9:00 às 10:00	Família silábica da letra "X"		
22/11/2018	quinta-feira	9:00 às 10:00	Atividades de fixação – Letra "X"		
23/11/2018	sexta-feira	9:00 às 10:00	Leitura e interpretação – "Que sujeira"		
26/11/2018	segunda-feira	9:00 às 10:00	Ditado doce – palavras com a letra "X"		
27/11/2018	terça-feira	9:00 às 10:00	Adição e subtração simples – números até 99		
28/11/2018	quarta-feira	9:00 às 10:00	Família silábica da letra "Z"		
29/11/2018	quinta-feira	9:00 às 10:00	Letra cursiva		
30/11/2018	sexta-feira	9:00 às 10:00	Leitura de palavras com a letra "Z"		
15 - Recebi da Unidade Executora Própria, identificada no Bloco 1, a importância de R\$ 150,00 (Cento e cinquenta reais), pago com cheque nº 850007 a título de ressarcimento de despesas com transporte e alimentação referente a realização de serviço voluntário em atividades voltadas ao Programa Mais Alfabetização, em escolas públicas definidas em Resolução do Conselho Deliberativo do FNDE, que dispõe, sobre os procedimentos e as formas de execução e prestação de contas do Programa Dinheiro Direto na Escola (PDDE).					
BLOCO 4 – AUTENTICAÇÃO					
		Nova Iguaçu, 30 de novembro de 2018.		Assinatura do Voluntário	
		Local e Data		 Rosângela Neres de Castro Matrícula: 117699-114-5 Diretora Geral	
Certifico que as atividades foram realizadas nos termos relatados e de forma satisfatória.					
Nova Iguaçu, 18 de Janeiro de 2019.		Nome do(a) Dirigente ou do(a) Representante Legal da UEx		Assinatura do(a) Dirigente ou do(a) Representante Legal da UEx	
Local e Data				 Rosângela Neres de Castro Nome do(a) Dirigente ou do(a) Representante Legal da UEx	