



ESTADO DO RIO DE JANEIRO  
 PREFEITURA DA CIDADE DE NOVA IGUAÇU  
 SECRETARIA MUNICIPAL DE EDUCAÇÃO

Escola Municipal  
 Professor Leonardo Carielo de Almeida  
 Rua Santa Lucrécia, 5/Nº, Lagoinha  
 Jardim Europa - Nova Iguaçu  
 CEP: 26.295-215 / Tel: (21) 2636-7898  
 CNPJ: 01.543.961/0001-75

OFÍCIO Nº 62 / E.M.PROFESSOR LEONARDO CARIELO DE ALMEIDA / 2019.

NOVA IGUAÇU, 30 DE MAIO DE 2019.

ASSUNTO: PRESTAÇÃO DE CONTAS DE RECURSOS DA ACESSIBILIDADE / FNDE.

A.P.M. DA ESCOLA MUNICIPAL P'ROFESSOR LEONARDO CARIELO DE ALMEIDA.

CIDADE: NOVA IGUAÇU / RJ

Senhor Prefeito

Apresentamos a V. Exa., devidamente relacionados os comprovantes das despesas efetuadas por conta de recebimento do recurso, no valor de R\$ 12.741,25 (Doze mil setecentos e quarenta e um reais e vinte e cinco centavos) recebido em 31/12/2018, movimentado na conta bancária nº 97885-X aberta no Banco Brasil Agência 0081-7.

- Instruem a presente Prestação de Contas os seguintes documentos:
- \*REX
  - \*Demonstrativo da Execução da Receita e Despesa
  - \*Identificação dos Bens Adquiridos
  - \*Conciliação Bancária
  - \*Termo de doação
  - \*Extrato Bancário da Conta Corrente
  - \*Notas Fiscais e Recibos
  - \*Canhotos Originais dos Cheques
  - \*Parecer do Conselho Fiscal

Na oportunidade apresentamos nossos cumprimentos.

Respeitosamente,

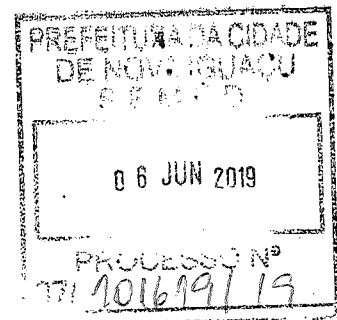

*Cristina de Meireles Alves*  
 Diretora (a) Geral

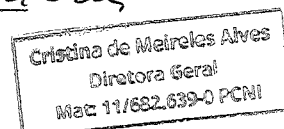

A.  
 MARIA VIRGÍNIA ANDRADE ROCHA  
 Secretária Municipal de Educação de Nova Iguaçu

**DO NACIONAL DE DESENVOLVIMENTO DA EDUCAÇÃO**

ETORIA FINANCEIRA

PRESTAÇÃO DE CONTAS

**MONSTRATIVO DA EXECUÇÃO DA RECEITA E DA DESPESA E DE PAGAMENTOS EFETUADOS**

02 - Exercício  
2018

04 - Número do CNPJ  
01943861/0001-76

06 - Município  
NOVA IGUAÇU

07 - UF  
RJ

Nome  
PROF. LEONARDO CARIELO DE ALMEIDA

Endereço  
SANTA LUCRÉCIA S/Nº JARDIM EUROPA

**DO 2 - SÍNTESE DA EXECUÇÃO DA RECEITA E DA DESPESA (R\$)**

Saldo Reprogramado do Exercício Anterior		09 - Valor Creditado pelo FNDE no Exercício		10 - Recursos Próprios		11 - Rendimento de Aplicação Financeira		12 - Devolução de Recursos ao FNDE (-)		18 - Nº de Escole	
Custeio	Capital	Custeio	Capital	Custeio	Capital	Custeio	Capital	Custeio	Capital	Atendidas	Capital
2,05	2.500,00					229,20					
Valor Total da Receita		14 - Valor da Despesa Realizada (-)		15 - Saldo a Reprogramar para o Exercício Seguinte		16 - Saldo Devolvido		17 - Período de Execução		18 - Nº de Escole	
Custeio	Capital	Custeio	Capital	Custeio	Capital	Custeio	Capital	Custeio	Capital	Atendidas	Capital
0.241,25	2.500,00			10.241,25	2.500,00			01/01/2018 a			01
								31/12/2018			

**DO 3 - PAGAMENTOS EFETUADOS**

20 - Nome do Favorecido	21- CNPJ ou CPF	22 - Tipo de Bens e Materiais Adquiridos ou Serviços Contratados	23 - Origem R\$ (*)	24 - Nat. Desp	25 - Documento		26 - Pagamento		27 - Valor (R\$)
					Tipo	Número	Data	Nº Ch/OB	

**DO 4 - AUTENTICAÇÃO**

Nova Iguaçu, 30 de maio de 2019.

Lúcia Helena Braga Ribeiro /Cristina de Meireles Alves

Local e Data

Nome do(a) Dirigente ou do Representante Legal

Assinatura do(a) Dirigente ou do Representante Legal

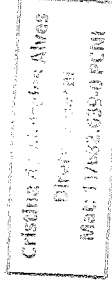

<b>BLOCO 1 – IDENTIFICAÇÃO</b>	
01 – Programa/Ação <b>ACESSIBILIDADE</b>	02 – Exercício 2018
03 – Nome E.M.PROF.LEONARDO CARRIELO DE ALMEIDA	04 – N.º do CNPJ 01943861/0001-76
05 – Endereço RUA SANTA LUCRÉCIA S/Nº JARDIM EUROPA	06 – Município NOVA IGUAÇU
	07 – UF RJ

### BLOCO 2 – IDENTIFICAÇÃO DOS BENS ADQUIRIDOS OU PRODUZIDOS

Tipo	08 – Documento Número	09 – Especificação dos Bens Data	10 – Quantidade	11 – Valor (R\$)	
				Unitário	Total

### 12 - TOTAL

<b>BLOCO 3 - AUTENTICAÇÃO</b>	Cristina de Meireles Alves Geral
Nova Iguaçu, 30 de maio de 2019.	Assinatura do(a) Dirigente ou do Representante Legal da UEx ou EM
Local e Data	Nome do(a) Dirigente ou do Representante Legal

Lúcia Helena Braga Ribeiro /Cristina de Meireles Alves

Nome do(a) Dirigente ou do Representante Legal

Assinatura do(a) Dirigente ou do Representante Legal da UEx ou EM

-2019/0335

29



## T E R M O D E D O A Ç Ã O

Pelo presente instrumento a(o) **APM ESCOLA MUNICIPAL PROFESSOR LEONARDO CARIELO DE ALMEIDA** da Escola **LEONARDO CARIELO DE ALMEIDA** faz, em conformidade com a legislação aplicável ao Programa Dinheiro Direto na Escola (**ACESSIBILIDADE**) e demais normas pertinentes à matéria, a doação do(s) bem(ns), conforme discriminado(s) abaixo, adquirido(s) ou produzido(s) com recursos do referido Programa, ao(à) **SEMED PCNI** para que seja(m) tombado(s) e incorporado(s) ao seu patrimônio público e destinado(s) à escola acima identificada, à qual cabe a responsabilidade pela guarda e conservação do(s) mesmo(s).

N.º ORD.	DESCRIÇÃO DO BEM	QTDE.	NOTA FISCAL		VALOR (R\$)	
			N.º	DATA	UNITÁRIO	TOTAL
<b>TOTAIS:</b>						
Nova Iguaçu, 30 de maio de 2019.			Lúcia Helena Braga Ribeiro / Cristina de Meireles Alves		Cristina de Meireles Alves Executora Própria	
Local e Data			Nome do(a) Responsável pela Unidade Executora Própria		Assinatura do(a) Responsável pela Unidade Executora Própria	

Recebido em  
2019/05/30  
Lúcia H. B. Ribeiro

- 2019/033578

(06)



Programa Dinheiro Direto na Escola (PDDE)  
Fundação Nacional de Desenvolvimento da Educação

# CONSOLIDAÇÃO DE PESQUISAS DE PREÇOS

## BLOCO I - IDENTIFICAÇÃO DA UNIDADE EXECUTORA PRÓPRIA (UEX) / ENTIDADE MANTENEDORA (EM)

01 - Razão Social  
ESCOLA MUNICIPAL PROF. LEONARDO CARIELO DE ALMEIDA

02 - CNPJ  
01943861/0001-76

## BLOCO II - IDENTIFICAÇÃO DOS PROPONENTES (Fornecedores de produtos ou prestadores de serviços)

03 - Razão Social do Proponente (A)

03 - Razão Social do Proponente (C)

04 - CNPJ do Proponente (A)

04 - CNPJ do Proponente (C)

## BLOCO III - PROPOSTAS (R\$ 1,00)

05 - Item	06 - Descrição dos Produtos e Serviços	07 - Unid.	08 - Quant.	09 - Valor Proponente (A)	10 - Valor Proponente (B)	11 - Valor Proponente (C)
12 - Valor Total da Proposta						
13 - Valor Total da Proposta com Desconto						
				Proponente (A)	Proponente (B)	Proponente (C)
						101
						220
						1

## BLOCO IV - APURAÇÃO DAS PROPOSTAS

14 - Itens de Menor Valor

Proponente (A)

Proponente (B)

Proponente (C)

15 - Valor Total dos Itens de Menor Valor

16 - Valor Total

## BLOCO V - AUTENTICAÇÃO

17 - Local e Data  
NOVA IGUAÇU, 30 DE MAIO DE 2019

18 - Nome do Dirigente ou do Representante Legal da UEX ou da EM  
Lúcia Helena Braga Ribeiro / Cristina de Meireles Alves

19 - Assinatura do Dirigente ou do Representante Legal da UEX ou da EM

Dirigente Legal da UEX ou da EM  
Lúcia Helena Braga Ribeiro  
Mat: 114.639.0-PCMI

2