

210

2016 / 027169

Série \_\_\_\_\_ Número 850103  
 Pago a Farmacemia

Data \_\_\_\_\_  
 Saldo Anterior R\$ 2.690,00

31/12/15

Total \_\_\_\_\_  
 Este Cheque \_\_\_\_\_  
 Saldo \_\_\_\_\_

Série \_\_\_\_\_ Número 850102  
 Pago a Farmacemia

Data 29.12.15  
 Saldo Anterior \_\_\_\_\_

R\$ 2.430,34

CANCELADO

Total \_\_\_\_\_  
 Este Cheque \_\_\_\_\_  
 Saldo \_\_\_\_\_

Série \_\_\_\_\_ Número 850101  
 Pago a Farmacemia

Data 29.12.15  
 Saldo Anterior \_\_\_\_\_

R\$ 1.853,91

Total \_\_\_\_\_  
 Este Cheque \_\_\_\_\_  
 Saldo \_\_\_\_\_

15

2016 / 027169

Comp Banco Agência DV C1 C2 Série C3  
 018 001 0081 7 4 8 800 650102  
 015 001 0081 7 4 8 800 650102

Pague por este cheque a quantia de Dois mil e setecentos e trinta reais e quatro e centavos R\$2.730,34#

a Fotocromia e centavos acima

**BANCO DO BRASIL**

NOVA IGUAÇU RJ  
 00.000.000/0081.76  
 PESSOA FÍSICA  
 AV COV PORTELA 1274  
 CONFECCAO: 3772015

ASSOCIACAO PAIS E MESTRES DA ESC MUNIC PADRE AGOSTINHO PRETO  
 CNPJ 01.935.563/0001-40  
 CLIENTE BANCARIO DESDE 07/1999

*ANGELITA A. V. de Albuquerque*  
 de dezembro de 2015

*Plumbeo*

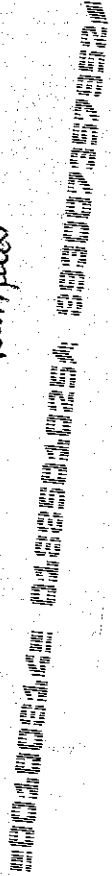

2016 / 027169

Número  
850102  
a Foterromia  
29.12.15  
R\$ 2.730,34  
CA

Comp 016 Banco 001 Agência 0081 DV 7 C1 4 Conta 73.579-3 C2 8 Série 800 Cheque N.º 850102 C3 5 R\$ 2.730,34#  
Pague por este cheque a quantia de Dois mil e setecentos e trinta reais e trinta e quatro  
centavos e centavos acima

a Foterromia ou à sua ordem

Nova Iguaçu, 29 de dezembro de 2015

Gláucia Reis Bomfim Barbosa

ASSOCIACAO PAIS E MESTRES DA ESC MUNIC PADRE AGOSTINHO PRETTO  
CNPJ 01.935.963/0001-40  
CLIENTE BANCARIO DESDE 07/1999

Rebmitido

**BANCO DO BRASIL**  
NOVA IGUAÇU RJ  
00.000.000/0081.76  
PESSOA FISICA  
AV GOV PORTELA 1274  
CONFECCAO: 07/2015

⑆001400814⑆ 0188501025⑆ 893007357952⑆

55

2016 / 027169

Número	Comp	Banco	Agência	DV	C1	Conta	C2	Série	Cheque N.º	C3
850101	010	001	0081	7	4	73.879-3	8	800	830101	7
<i>Fotecromia</i>	010	001	0081	7	4	73.879-3	8	800	850101	7

Pague por este cheque a quantia de Hum mil e oitocentas e cinquenta e três reais e noventa e um centavos e um centavos e centavos acima

ou à sua ordem

*Fotecromia*

**BANCO DO BRASIL**

NOVA IGUAÇU RJ  
00.000.000/0081.76  
PESSOA FISICA  
AV GOV PORTELA 1274  
CONFECCAO: 07/2015

*Nova Iguaçu, 29 de dezembro de 2015*

*Katia Luis Pinheiro Barbosa*  
ASSOCIACAO PAIS E MESTRES DA ESC MUNIC PADRE AGOSTINHO PRETTO  
CNPJ 01.935.963/0001-40  
CLIENTE BANCARIO DESDE 07/1999  
*Rlimpato*

⑈00000215⑈ 01885010154 869007357952⑈

2016 / 027169

Série 850103  
 Número 850103  
 Pago a Fotocemsa

Debitado Saldo Anterior R\$ 6.90,00

31/12/15

Total Este Cheque Saldo

Comp 018 001 0081 7 4 73 579-5  
 Banco Agência DV C1 Conta  
 001 001 0081 7 4 73 579-5

C2 8 800 800  
 Série

Cheque N.º 850103  
 C3 R\$ 2.690,00

Pague por este cheque a quantia de Dois mil e seiscentos e noventa reais

a Fotocemsa e centavos acima  
 ou à sua ordem de 31 de dezembro de 2015



NOVA IGUAÇU RJ  
 00.000.000/0081.76  
 PESSOA FISICA  
 AV GOV PORTELA 1274  
 CONFECCAO: 07/2015

ASSOCIACAO PAIS E MESTRES DA EGC MUNIC PADRE AGOSTINHO PRETTO  
 CNPJ 01.935.963/0001-40  
 CLIENTE BANCARIO DESDE 07/1999

Patricia Lima Banks Santos  
Patricia





ESTADO DO RIO DE JANEIRO  
PREFEITURA DA CIDADE DE NOVA IGUAÇU  
SECRETARIA MUNICIPAL DE EDUCAÇÃO

Nova Iguaçu, 26 de janeiro de 2016.

OFÍCIO Nº. 002/2016

Da: E.M. Padre Agostinho Pretto/2016 .

ASSUNTO: JUSTIFICATIVA SOBRE A PRESTAÇÃO DE CONTAS DE RECURSOS DO PDE

Venho por meio deste, justificar o que ocorreu com o pagamento feito na Conta 73.579-5, no Banco do Brasil – agencia 081-7. Ao fazer o pagamento do Cheque Nº 850102, data de 29/12/2015, não atentei para o detalhe que teria desconto do Imposto de Renda sobre os rendimentos, sendo assim o cheque não foi compensado sendo necessário emitir um novo cheque com um valor menor e completar o valor do cheque devolvido com recursos próprios.

Respeitosamente,

  
\_\_\_\_\_  
/Diretor (a) Geral

Katia Pires Sanches Barbosa  
Diretora Geral  
Mat. 11/678.038-1

A.

**Maria Aparecida M. Rosestolato**

Secretária Municipal de Educação de Nova Iguaçu

2016 / 027160

25

58

2016 / 027169

1/01/2016 BANCO DO BRASIL - 15:59:13  
08114106 0380

COMPROVANTE DE PAGAMENTOS COM COD. BARRA

AZENDA

JURO NACIONAL

União - GRU

2150001010-4

8984000000-0

95523021888-6

11/01/2016

22011

01935963/0001-40

21,50

0,00

21,50

3.49C.420.330.917.A00

consultar

TO DA EDUCACAO

18888-3

022011

01.935.963/0001-40

153173 / 15253

21,50

21,50

21,50

21,50

21,50

21,50

21,50

21,50

21,50

21,50

21,50

21,50

21,50

21,50

21,50

21,50

21,50

21,50

21,50

21,50

21,50

21,50

21,50

Código de Recolhimento	18888-3
Número de Referência	022011
Competência	
Vencimento	
CNPJ ou CPF do Contribuinte	01.935.963/0001-40
UG / Gestão	153173 / 15253
(-) Valor do Principal	21,50
(-) Desconto/Abatimento	
(-) Outras deduções	
(+) Mora / Multa	
(+) Juros / Encargos	
(+) Outros Acréscimos	
(=) Valor Total	21,50

8984000000-0 2150001010-4 95523021888-6 80100924218-9

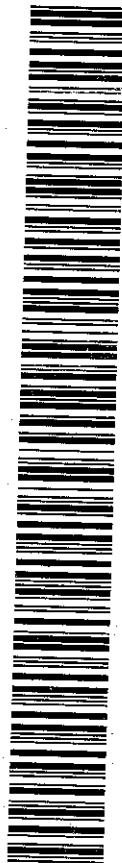

GRU SIMPLES

Pagamento exclusivo no Banco do Brasil S.A.

[STN263E674486BD2AF5C46A1B16A8753E2B]

*Cópia com original*

## Dados do Chamado

### Histórico de Atendimentos

**Protocolo:** 2015-0007379854

**Data atendimento:** 22/12/2015 13:05

**Aberto por:** ESCOLA MUNICIPAL PADRE AGOSTINHO PRETTO

### Chamadas Registrados no Atendimento

**Número do Chamado:** 1630474

**Tipo do Chamado:** Programa Dinheiro Direto na Escola - PDDE

**Data de Abertura:** 22/12/2015 14:21

**Descrição do Chamado:** Gostaria de saber se há uma data limite para a utilização de recursos, considerando os protocolos anteriores.

#### FINALIZADO

Data da Resposta: 22/12/2015 14:54

De acordo com a Resolução Nº 10, de 18 de abril de 2013 informamos que Art. 17 A execução dos recursos, transferidos nos moldes e sob a égide desta Resolução, deverá ocorrer até 31 de dezembro do ano em que tenha sido efetivado o respectivo crédito nas contas correntes específicas das EEx, das UEx ou das EM.

Esclarecemos que § 1º Os saldos de recursos financeiros, como tais entendidas as disponibilidades existentes em 31 de dezembro nas contas específicas, poderão ser reprogramados pela EEx, UEx e EM, obedecendo às classificações de custeio e capital nas quais foram repassados, para aplicação no exercício seguinte, com estrita observância de seu emprego nos objetivos da ação programática.

Para maiores dúvidas ou questionamentos solicitamos que mantenha contato com a Central de Atendimento através de telefônico no 0800 61 6161 ou através de nova demanda no Fale Conosco.

Atenciosamente,

Fundo Nacional de Desenvolvimento da Educação- FNDE

[Voltar para o início](#)

2016 / 027169

55





# Estado do Rio de Janeiro

## Prefeitura da Cidade de Nova Iguaçu

**ATOS DO PREFEITO**

**PORTARIA Nº 138 DE 09 DE MARÇO DE 2015.**

O PREFEITO DA CIDADE DE NOVA IGUAÇU, no uso de suas atribuições que lhe confere a legislação em vigor,

**RESOLVE:**

Exonerar, os abaixo relacionados dos cargos em comissão na Secretaria Municipal de Educação - SEMED - a contar desta publicação.

KÁTIA PIRES SANCHES BARBOSA	Diretor Geral da E.M. Dr. Ruy Beroçot de Mattos	DAS II
NATALIA PIRES	Diretor Adjunto da E.M. Dr. Ruy Beroçot de Mattos	DAS III

Nova Iguaçu, 09 de março de 2015.

**NELSON ROBERTO BORNIER DE OLIVEIRA**  
Prefeito

**PORTARIA Nº 139 DE 09 DE MARÇO DE 2015.**

O PREFEITO DA CIDADE DE NOVA IGUAÇU, no uso de suas atribuições que lhe confere a legislação em vigor,

**RESOLVE:**

Exonerar, os abaixo relacionados dos cargos em comissão na Secretaria Municipal de Educação - SEMED - a contar desta publicação.

ANÁ LÚCIA SOUZA CRUZ MENDES DA SILVA	Diretor Geral da E.M. Padre Agostinho Preto	DAS II
JANA LÍDIA FELTINE MARQUES DE JESUS	Diretor Adjunto da E.M. Padre Agostinho Preto	DAS III

Nova Iguaçu, 09 de março de 2015.

**NELSON ROBERTO BORNIER DE OLIVEIRA**  
Prefeito

**PORTARIA Nº 140 DE 09 DE MARÇO DE 2015.**

O PREFEITO DA CIDADE DE NOVA IGUAÇU, no uso de suas atribuições que lhe confere a legislação em vigor,

**RESOLVE:**

Nomear os abaixo relacionados para exercerem cargos em comissão na Secretaria Municipal de Educação - SEMED - a contar desta publicação.

FRANCISCA SANTOS DE SOUZA	Diretor Geral da E.M. Dr. Ruy Beroçot de Mattos	DAS II
ANDREIA AZEVEDO BARBOSA ROSTI	Diretor Adjunto da E.M. Dr. Ruy Beroçot de Mattos	DAS III

Nova Iguaçu, 09 de março de 2015.

**NELSON ROBERTO BORNIER DE OLIVEIRA**  
Prefeito

**PORTARIA Nº 141 DE 09 DE MARÇO DE 2015.**

O PREFEITO DA CIDADE DE NOVA IGUAÇU, no uso de suas atribuições que lhe confere a legislação em vigor,

**RESOLVE:**

Nomear os abaixo relacionados para exercerem cargos em comissão na Secretaria Municipal de Educação - SEMED - a contar desta publicação.

KÁTIA PIRES SANCHES BARBOSA	Diretor Geral da E.M. Padre Agostinho Preto	DAS II
NATALIA PIRES	Diretor Adjunto da E.M. Padre Agostinho Preto	DAS III

Nova Iguaçu, 09 de março de 2015.

**NELSON ROBERTO BORNIER DE OLIVEIRA**  
Prefeito

**PGM**

**PORTARIA PGM Nº 04 DE 05 DE MARÇO DE 2015.**

O PROCURADOR GERAL DO MUNICÍPIO, usando das atribuições que lhe confere a legislação em vigor, especialmente o art. 4º, X da Lei Complementar 12/2005,

**CONSIDERANDO** que foram localizados os processos administrativos 2005/002117 e 2005/015292.

**RESOLVE:**

Art.1º - Tornar sem efeito a portaria PGM Nº 02 DE 11 DE FEVEREIRO DE 2015.

Art.2º - Esta portaria entrará em vigor na data de sua publicação.

Nova Iguaçu, 05 de março de 2015.

**Tiago Rodrigues Barboza**  
Procurador Geral do Município

**SEMAD**

**PORTARIA SEMAD Nº 189 DE 05 DE MARÇO DE 2015.**

O SECRETÁRIO MUNICIPAL DE ADMINISTRAÇÃO, no uso de suas atribuições,

**CONCEDE:**

**LICENÇA PARA TRATAMENTO DE SAÚDE - PRORROGAÇÃO**

NOME	MATRICULA	SEC.	PERÍODO
FRANCISCO DE J. SILVA	10713273-1	SEMUS	30 dias a p/ 25/02/2015
JOSEFA DE SOUZA VIEIRA	10281828-0	SEMED	30 dias a p/ 27/02/2015
JORGE LUIZ DE MOURA	10038811-3	SEMUS	30 dias a p/ 28/02/2015
LUCIANO MORAES TOMAZ CORREIA	13747248-9	SEMUS	30 dias a p/ 14/02/2015
LUIZ GUSTAVO HILGER FRANCO	10270022-8	SEMUS	30 dias a p/ 27/02/2015
MARCE BARROS DE ANDRADE	10283312-3	SEMED	30 dias a p/ 18/02/2015
MARLENE DA SILVA RITA MENDONÇA	10278191-1	SEMED	30 dias a p/ 24/02/2015
BONITO DE LIMA GONCALVES	13747248-9	SEMUS	30 dias a p/ 24/02/2015
NANCY ALBEIDA SOARES CONCEIÇÃO	10283312-3	SEMED	30 dias a p/ 24/02/2015
RITA SOARES DE OLIVEIRA	10283312-3	SEMED	30 dias a p/ 24/02/2015
ROSANI ALMEIDA ALVES	10287450-8	SEMUS	30 dias a p/ 15/02/2015
SHEILA DA CRUZ SILVA	13708412-1	SEMUS	30 dias a p/ 24/02/2015
SILVANIA MARIA DA CONCEIÇÃO VIEIRA	10283312-3	SEMED	30 dias a p/ 24/02/2015
TÁLIA PALCOA RIBEIRO	10283312-3	SEMED	30 dias a p/ 24/02/2015
VALERIA DE SOUZA RAMALHO	10708868-3	SEMED	30 dias a p/ 25/02/2015

**CELSO BARROSO VALENTIM**  
Secretário Municipal de Administração  
Mat. nº 60/692115-9.

**PORTARIA SEMAD Nº 200 DE 06 DE MARÇO DE 2015.**

O SECRETÁRIO MUNICIPAL DE ADMINISTRAÇÃO, no uso de suas atribuições,

**CONCEDE:**

**LICENÇA PARA TRATAMENTO DE SAÚDE - PRORROGAÇÃO**

NOME	MATRICULA	SEC.	PERÍODO
ANDREA CRISTINA COSTA DE FREITAS	10769078-4	SEMED	60 dias a p/ 08/02/2015
OCARINA MARIA DA SILVA FERREIRO	10882021-1	SEMED	120 dias a p/ 22/02/2015
DEBORA SOARES DA ROCHA	13747248-9	SEMUS	30 dias a p/ 04/03/2015
LEILSON PINHO DA SILVA	10687450-8	SEMUS	30 dias a p/ 25/02/2015
BENEDITO FERRAZ DA SILVA OLIVEIRA	10283312-3	SEMED	30 dias a p/ 23/02/2015
MARIA APARELDA BARBOSA DA SILVA	10283312-3	SEMED	30 dias a p/ 24/02/2015
MARCELEITE DA SILVA ROCHA	10287450-8	SEMED	30 dias a p/ 24/02/2015
ROBERTO NONATO DA SILVA	10282840-8	SEMED	30 dias a p/ 24/02/2015
TRAPUZE MENEZES MARTINS	13747248-9	SEMUS	30 dias a p/ 24/02/2015
VANIA BIBEIRO DA SILVA	10287450-8	SEMED	30 dias a p/ 25/02/2015

**CELSO BARROSO VALENTIM**  
Secretário Municipal de Administração  
Mat. nº 60/692115-9.

**PORTARIA SEMAD Nº 202 DE 06 DE MARÇO DE 2015.**

O SECRETÁRIO MUNICIPAL DE ADMINISTRAÇÃO, no uso das atribuições que lhe confere a legislação em vigor,

**CONCEDE:**

**LICENÇA-PRÊMIO** a funcionária abaixo relacionada;

2016/027169

Fls. 62



VERIFICAÇÃO DO PROCESSO DE PRESTAÇÃO DE CONTAS

Fls:63

<b>Processo de Prestação de contas:</b>	2016/027169
<b>Escola Municipal:</b>	E.M Padre Agostinho Pretto
<b>Programa:</b>	PDDE/PDE/2015

Sr. Secretário Municipal de Educação,

Encaminhamos o referido p. a. alusivo à prestação de contas do Programa PDDE, exercício 2015. Informamos que o mesmo fora entregue em \_ 01/02/2016 \_\_, conforme fls. 02 (verso). Depois de realizado exame dos autos, identificamos o seguinte:

1. Ofício de encaminhamento nº 005;
2. Demonstrativo da Execução da Receita e da Despesa e de Pagamentos Efetuados;
3. Relação de Bens Adquiridos ou Produzidos;
4. Planilha de consolidação de pesquisa de preço
5. Termo de Doação;
6. Conciliação Bancária;
7. Extratos Bancários;
8. Notas Fiscais nº000.000.927;000.0000.928;
9. Canhoto dos cheques nº 850101 á 850103;
10. Cheque cancelado nº 850102;
11. E mail do Ministério da Educação;
12. GRU SIMPLES;

No intuito de melhor instruímos o presente administrativo, orientamos que os procedimentos abaixo sejam adotados:

- 1- Rever os cálculos do demonstrativo às fls.03 em consonância com os extratos às fls.09 à 43.pois o saldo constante nos extratos não conferem com o valor demonstrado no campo 15 do demonstrativo às fls.03.Efetuar as devida alterações para que o presente processo possa ser lançado no sistema do FNDE/SIGPC de forma correta.**
- 2- Incluir parecer do conselho fiscal devidamente preenchido.**
- 3- Fazer vale a emenda em carmim às fls.63 a numeração correta deveria ser 62.**
- 4- Preencher corretamente conciliação bancária às fls.08.**
- 5- Inserir cópia da ata do conselho fiscal em que foram programadas os serviços e materiais adquiridos ,planejamento e aprovação da presente prestação de contas.**



ESTADO DO RIO DE JANEIRO  
PREFEITURA DA CIDADE DE NOVA IGUAÇU  
SECRETARIA MUNICIPAL DE EDUCAÇÃO  
SUBSECRETARIA DE GESTÃO DE RECURSOS FINANCEIROS

Fls:64

- 6- Informamos aos gestores que a presente prestação de contas será encaminhada ao FNDE pelo sistema do SIGPC da mesma forma como foi apresentada a este setor e que solucionar as pendências hora identificadas são de grande importância para que as correções sejam enviadas a FNDE .Para que não ocorra nenhum tipo de bloqueio no repasse das verbas da instituição.**

Diante do exposto, esta Assessoria opina que a (o) Presidente da A.P.M. atenda ao solicitado acima no prazo de **05 dias a contar da ciência do mesmo**, conforme preceitua o Art. 21, inciso 2º do Decreto Municipal nº8.716, de 25 de agosto de 2010.

Nova Iguaçu, 10 de Março de 2016.

**ALESSANDRA SILVA DOS SANTOS**  
Mat.: 12/697.738-3

**DESPACHO DA SUBSECRETÁRIA**

De acordo com manifestação acima, para o devido atendimento. A presente prestação de contas poderá ser lançada ao FNDE pelo SIGPC ,como Aprovada sem prejuízo para a mesma..

Nova Iguaçu, 10 / 03 /2016.

**Laura Cristina Rocha Novello**  
Subsecretária de Gestão de Recursos Financeiros  
Mat.: 60/679.901-9

**Da ciência da Direção Geral:**

Data: \_\_\_\_\_

Assinatura da diretora e matrícula: \_\_\_\_\_

2. Aos dezeto dias do mês de dezembro de dois mil e quinze  
reuniram-se em assembleia extraordinária na cidade de  
Nova Iguaçu, Estado do Rio de Janeiro, na rua João Batista  
Rodrigues, 182 Bairro Califórnia os membros da APM da Escola  
Municipal Padre Agostinho com a finalidade de deliberar so-  
bre a destinação que será dada à verba que constava na  
conta 73.539-5, agência 081-7 no valor de R\$ 4.584,25 (quatro  
mil, quinhentos e oitenta e quatro reais e vinte e cinco cen-  
tavo). Este valor foi depositado pelo FNDE em 2012 e não foi  
utilizado. Vinha sendo reprogramado pelas gestões anteriores  
desde então. Após sanar dúvidas no site do FNDE e obter  
retorno do mesmo, os membros da APM concluíram que  
deveriam utilizar este valor em benefício dos alunos. Caso  
essa verba não seja utilizada deverá ser devolvida ao FNDE.  
Assim sendo, o grupo deliberou e optou pela aquisição de uma  
máquina de xerox e materiais escolares (de custerio). Sem  
mais assuntos a serem tratados a reunião foi encerrada.  
Eu, Amangélica Fernandes da Silva, secretária desta reunião,  
subscree-me e assino seguida pelos demais. Nova Iguaçu, 15  
de dezembro de dois mil e quinze. Amangélica Fernandes  
Amélia Frade Barbosa, Natali Aires, Elmyra, Cassia Regina Kilar dos Santos,  
Héla Pereira de Carvalho, Vitor Celso Silva, Ana Paula  
Lemos da Mota, Jonique Lora do L. Almeida, Bianca da Silva Aguiar  
Jaceline Pedra Noqueira, Jéssica Lacerda Bezerra, ~~Patricia~~  
Jéssica Maria dos S. Silva, Ana Terestina Trindade Lima, Sheila A. S. Menezes

3. Aos quatro dias do mês de fevereiro do ano de dois mil e  
dezesseis, nesta cidade de Nova Iguaçu, Estado do Rio de Janeiro,  
na Rua João Batista Rodrigues, nº 182 Bairro Califórnia reuni-  
ram-se em Assembleia Geral os membros do Conselho Fiscal  
da APM da Escola Municipal Padre Agostinho Pratte e  
demais membros da APM com a finalidade de avaliar  
os processos de prestação de contas apresentados pelo diretor  
Geral Hátia Pires Sanchez Barbosa e a Tesoureira da APM

Os deztois dias do mês de dezembro de dois mil e quinze reuniram-se em assembleia extraordinária na cidade de Nova Iguaçu, Estado do Rio de Janeiro, na rua João Batista Rodrigues, 182 Bairro Califórnia os membros da APM da Escola Municipal Padre Agostinho com a finalidade de deliberar sobre a destinação que será dada à verba que constava na conta 73.579-5, agência 081-7 no valor de R\$ 4.584,25 (quatro mil, quinhentos e oitenta e quatro reais e vinte e cinco centavos). Este valor foi depositado pelo FNDE em 2012 e não foi utilizado. Vinha sendo reprogramado pelos gestores anteriores desde então. Após sanar dúvidas no site do FNDE e obter o retorno do mesmo, os membros da APM concluíram que deveriam utilizar este valor em benefício dos alunos. Caso essa verba não seja utilizada deverá ser devolvida ao FNDE. Assim sendo, o grupo deliberou e optou pela aquisição de uma máquina de xerox e materiais escolares (de custeio). Sem mais assuntos a serem tratados a reunião foi encerrada. Eu, Amangélica Fernandes da Silva, secretária desta reunião inscrevo-me e assino seguida pelos demais. Nova Iguaçu, 15 de dezembro de dois mil e quinze.

Amangélica Fernandes da Silva  
Kátia Pires Sanchez Barbosa, Natália Reis, Olímpio, Cassia Regina Nilar dos Santos, Alda Pereira de Carvalho, Vitor Carlos Silva, Ana Paula Lima da Mota, Jonique Leme do L. Almeida, Bianca da Silva Souza, Fregulme Pedrosa Nogueira, Gilma Lacerda Bezerra, Patrícia, Rosa Maria da Silva, Ana Terestina Trindade Lima, Sheila A.S. Mendes.

Os quatro dias do mês de fevereiro do ano de dois mil e dezesseis, nesta cidade de Nova Iguaçu, Estado do Rio de Janeiro na Rua João Batista Rodrigues, nº 182 Bairro Califórnia reuniram-se em Assembleia Geral os membros do Conselho Fiscal da APM da Escola Municipal Padre Agostinho Putele e demais membros da APM com a finalidade de avaliar os processos de prestação de contas apresentados pela diretora Geral Kátia Pires Sanchez Barbosa e a tesoureira da APM

Raquel Sinhães de Lima Matos. Em relação ao programa PDE/FNDE vinculado à conta nº 73.579-5, Agência 0081-7 havia o valor de R\$ 4.584,25 (quatro mil, quinhentos e oitenta e quatro reais e vinte e cinco centavos). Deste valor R\$ 2.730,34 (dois mil, setecentos e trinta reais e trinta e quatro centavos) foi destinado à compra de uma multifuncional Xerox Work Centre 3225 Laser PB e R\$ 1.853,91 foi utilizado na compra de materiais de custeio incluindo Toner para máquinas copiadoras e impressoras e papel A4. Não restou saldo disponível na conta. No programa PDE/Educação Básica vinculado à conta nº 10.849-9, Agência 0081-7, havia disponível o valor de R\$ 6.800,00 (Seis mil e oitocentos reais). R\$ 2.000,00 (Dois mil reais) foram gastos na compra de uma máquina multifuncional Ricoh e os outros R\$ 4.760,00 (quatro mil setecentos e sessenta reais) foram utilizados na compra de materiais e pertencentes e bens de consumo, incluindo papel A4, E.V.A., cola, pastas, toner, lanetas para quadro branco e etc.

Programa Atleta na escola contava com R\$ 60,49 (Sessenta reais e quarenta e nove centavos) na conta nº 90.659, Agência 0081-7. Este valor foi reprogramado para atuação, digo, utilização no ano seguinte. O programa Mais Educação contava com R\$ 40.043,89 (quarenta mil reais, quarenta e três reais e oitenta e nove centavos) na conta nº 70.892-5, Agência 0081-7. Deste valor, R\$ 19.441 (dezenove mil, quatrocentos e quarenta e nove reais) foi destinado ao pagamento de monitores das oficinas pedagógicas do programa Mais Educação durante os meses de julho a dezembro. Restaram R\$ 22.604,18 (vinte e dois mil, seiscentos e quatro reais e dezoito centavos) que foram reprogramados para utilização no ano seguinte. Após analisarem minuciosamente todos os processos e contas os membros do Conselho Fiscal demais membros do APM aprovaram as contas

ra  
s  
e  
or  
f  
re  
l  
h  
s  
ta  
x  
li  
l  
9,00  
x  
s  
e  
e  
e  
e

apresentadas e assinaram o processo. Não havendo mais assuntos a serem tratados, a reunião foi encerrada. Foi Anangilene Fernandes redigir e assinar esta ata seguida pelos demais. Nova Iguaçu, 04 de fevereiro de 2016.

Anangilene Fernandes de Silva, Kátia Lúcia Procheta Barros, Natália Ulysses, Juliana Lacerda Costa Bezerra, Kelly Maracy M. Melo, Ana Carolina Silva, Jna. Cristiana Trindade Lora Bianca da Silva Figueiró, Ronique Rosa de L. Almeida, Sonia Regina de Medeiros, Jackeline Pedrosa Nequeira, Cassia Regina Belar dos Santos, Tereza de Carvalho, Shila Alves da S. Menezes, Francineira Cruz Ladeira, *[assinatura]*



ESTADO DO RIO DE JANEIRO  
PREFEITURA DA CIDADE DE NOVA IGUAÇU  
SECRETARIA MUNICIPAL DE EDUCAÇÃO

PARECER DO CONSELHO FISCAL

Conselho Fiscal aprovado em Assembléia Geral de  
01 / 04 / 2015 conforme lavrado em Livro Ata  
às folhas n.º. 67 e 68.

A.P.M. do (a) Escola Municipal Padre Agostinho Pretto

Município: Nova Iguaçu

A presente Prestação de contas foi submetida à consideração da Assembléia Geral Ordinária do dia 04 / 02 / 2016. Sendo analisada e aprovada pelos Membros do Conselho Fiscal.

Nova Iguaçu, 04 / 02 / 2016.

Assinaturas dos Membros do Conselho Fiscal

<u>Shiela Alves da Silva Menezes</u> Nome Legível	<u>Shiela A. S. Menezes</u> Assinatura	<u>aux. administrativo</u> cargo ou Situação	<u>10/696.169-2</u> Mat. ou RG
<u>Alda P. de Carvalho</u> Nome Legível	<u>[Assinatura]</u> Assinatura	<u>Professor II</u> cargo ou Situação	<u>10/699157-4</u> Mat. ou RG
<u>Selma L. Costa Bezerra</u> Nome Legível	<u>[Assinatura]</u> Assinatura	<u>Aux. Condicionada</u> cargo ou Situação	<u>10/675450-1</u> Mat. ou RG
<u>Bianca da S. Lequerio</u> Nome Legível	<u>[Assinatura]</u> Assinatura	<u>Professor II</u> cargo ou Situação	<u>10/697962-9</u> Mat. ou RG
<u>Marta da Conceição Baldez</u> Nome Legível	<u>[Assinatura]</u> Assinatura	<u>Bardmalena de Turmo</u> cargo ou Situação	<u>10/697803-5</u> Mat. ou RG
<u>Amangélica Fernandes de Silva</u> Nome Legível	<u>[Assinatura]</u> Assinatura	<u>Secretária Escolar</u> cargo ou Situação	<u>12/702.000-1</u> Mat. ou RG