 <p align="center">PREFEITURA DA CIDADE DE NOVA IGUAÇU SECRETARIA MUNICIPAL DE ECONOMIA E FINANÇAS NOTA FISCAL DE SERVIÇOS ELETRÔNICA - NFSe</p>	Número da Nota 00050278
	Data e Hora de Emissão 02/12/2020 13:26:48
	Código de Verificação 8ccc9805

PRESTADOR DE SERVIÇOS

Nome/Razão Social: **NASHUA COMERCIO E SERVICO LTDA**
 CPF/CNPJ: **33.908.992/0001-09** Inscrição Municipal: **577448**
 Endereço: **RUA NUNO, Nº000309 - BAIRRO OURO VERDE - CEP:26263-260**
 Município: **NOVA IGUAÇU** UF: **RJ**

TOMADOR DE SERVIÇOS

Nome/Razão Social: **APM ESCOLA MUNICIPAL PADRE AGOSTINHO PRETTO**
 CPF/CNPJ: **01.935.963/0001-40**
 Endereço: **AVENIDA JOAO B RODRIGUES, Nº182 - BAIRRO CENTRO - CEP:26210-000**
 Município: **NOVA IGUAÇU** UF: **RJ** E-mail: **em.padreagostinhopretto@gmail.com**

DISCRIMINAÇÃO DOS SERVIÇOS

Descrição: VALOR APROXIMADO DOS TRIBUTOS NO SERVIÇO: 4,43

AUTENTICAÇÃO

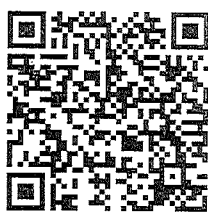

Tributável	Item	Qtde	Unitário R\$	Total R\$
SIM	SERV. IMPRESSÃO COLOR	50	1,00	50,00
SIM	SERV. IMPRESSÃO COLOR A3	1	3,15	3,15

DOCUMENTO EMITIDO POR ME OU EPP OPTANTE PELO SIMPLES NACIONAL

PIS (0,0000%): R\$ 0,00	COFINS (0,0000%): R\$ 0,00	INSS (0,0000%): R\$ 0,00	IR (0,0000%): R\$ 0,00	CSLL (0,0000%): R\$ 0,00
-----------------------------------	--------------------------------------	------------------------------------	----------------------------------	------------------------------------

VALOR TOTAL DA NOTA = R\$ 53,15

Valor Total das Deduções: R\$ 0,00	Base de Cálculo: R\$ 53,15	Valor Líquido: R\$ 53,15	Alíquota: 2,69%	Valor do ISS: R\$ 1,42
--	--------------------------------------	------------------------------------	---------------------------	----------------------------------

OUTRAS INFORMAÇÕES

Mês de Competência da Nota Fiscal: 12/2020
 Recolhimento: ISS A RECOLHER PELO PRESTADOR
 Prestador optante Simples Nacional e sua alíquota é 2,69%.
 CNAE: 821990100

Local da Prestação do Serviço: NOVA IGUAÇU/RJ
 Tributação: TRIBUTÁVEL S.N.

Descrição da Atividade: Fotocópias

Item de Serviço: 1304 - Reprografia, microfilmagem e digitalização.

Confere com original

Em 02/12/2020

 Monique da Silva Figueireda Borba
 Diretora Geral
 Mat. 11/696.197-3 - PCN/1

RECEBI da A. P. M. Escola Municipal
Edna Agostinho Pette a importância de
R\$ 53,15 (Quinquenta e três reais) quinze centavos
pago através do Cheque nº 350154
de 02 / 12 / 2020 do Banco do Brasil.
[Assinatura]
Assinatura - Carimbo

33/908.992/0001-09
NASHIA COMÉRCIO E SERVIÇO
LTDA
RUA NUNO DOS REIS CEP 26.263 260
OURO VERDE NOVA IGUAÇU RJ

Declaramos que recebemos o material
constante desta Nota Fiscal de acordo
com a respectiva especificação no
dia, 02 / 12 / 2020.
Nova Iguaçu, 02 de dezembro de 2020
Selma Laci Costa Bezerra
Assinatura - Carimbo
Carria Regina Vilar dos Santos
Assinatura - Carimbo

Confere com original
Em 02 / 12 / 2020
[Assinatura]

Monique da Silva Figueiredo Borba
Diretora Geral
Mat. 11/696.197-3 - PCNI

ADQUIRIDO COM RECURSOS DO
FNDE/PODE EDUCAÇÃO BÁSICA - CHEQUE
Nova Iguaçu 02 / 12 / 2020

[Assinatura]
Monique da Silva Figueiredo Borba
Diretora Geral
Mat. 11/696.197-3 - PCNI

2021/011012

52



PREFEITURA DA CIDADE DE NOVA IGUAÇU
SECRETARIA MUNICIPAL DE ECONOMIA E FINANÇAS
NOTA FISCAL DE SERVIÇOS ELETRÔNICA - NFS-e

Número da Nota
00050278

Data e Hora de Emissão
02/12/2020 13:26:48

Código de Verificação
8ccc9805

PRESTADOR DE SERVIÇOS

Nome/Razão Social: **NASHUA COMERCIO E SERVICO LTDA**

CPF/CNPJ: **33.908.992/0001-09**

Inscrição Municipal: **577448**

Endereço: **RUA NUNO, Nº000309 - BAIRRO OURO VERDE - CEP:26263-260**

Município: **NOVA IGUAÇU**

UF: **RJ**

TOMADOR DE SERVIÇOS

Nome/Razão Social: **APM ESCOLA MUNICIPAL PADRE AGOSTINHO PRETTO**

CPF/CNPJ: **01.935.963/0001-40**

Endereço: **AVENIDA JOAO B RODRIGUES, Nº182 - BAIRRO CENTRO - CEP:26210-000**

Município: **NOVA IGUAÇU**

UF: **RJ**

E-mail: **em.padreagostinhopretto@gmail.com**

DISCRIMINAÇÃO DOS SERVIÇOS

Descrição: **VALOR APROXIMADO DOS TRIBUTOS NO SERVIÇO: 4,43***

AUTENTICAÇÃO

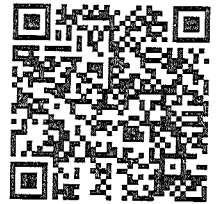

Tributável	Item	Qtde	Unitário R\$	Total R\$
SIM	SERV. IMPRESSÃO COLOR	50	1,00	50,00
SIM	SERV. IMPRESSÃO COLOR A3	1	3,15	3,15

DOCUMENTO EMITIDO POR ME OU EPP OPTANTE PELO SIMPLES NACIONAL

PIS (0,0000%):
R\$ 0,00

COFINS (0,0000%):
R\$ 0,00

INSS (0,0000%):
R\$ 0,00

IR (0,0000%):
R\$ 0,00

CSLT (0,0000%):
R\$ 0,00

VALOR TOTAL DA NOTA = R\$ 53,15

Valor Total das Deduções:
R\$ 0,00

Base de Cálculo:

R\$ 53,15

Valor Líquido:

R\$ 53,15

Alíquota:

2,69%

Valor do ISS:

R\$ 1,42

OUTRAS INFORMAÇÕES

Mês de Competência da Nota Fiscal: 12/2020

Recolhimento: ISS A RECOLHER PELO PRESTADOR

Prestador optante Simples Nacional e sua alíquota é 2,69%.

CNAE: 821990100

Local da Prestação do Serviço: NOVA IGUAÇU/RJ

Tributação: TRIBUTÁVEL S.N.

Descrição da Atividade: Fotocopias

Item de Serviço: 1304 - Reprografia, microfilmagem e digitalização.

Autenticidade verificada

Monique da Silva Figueiredo Borba
 Diretora Geral
 Mat. 11/696.197-3 - PCNI

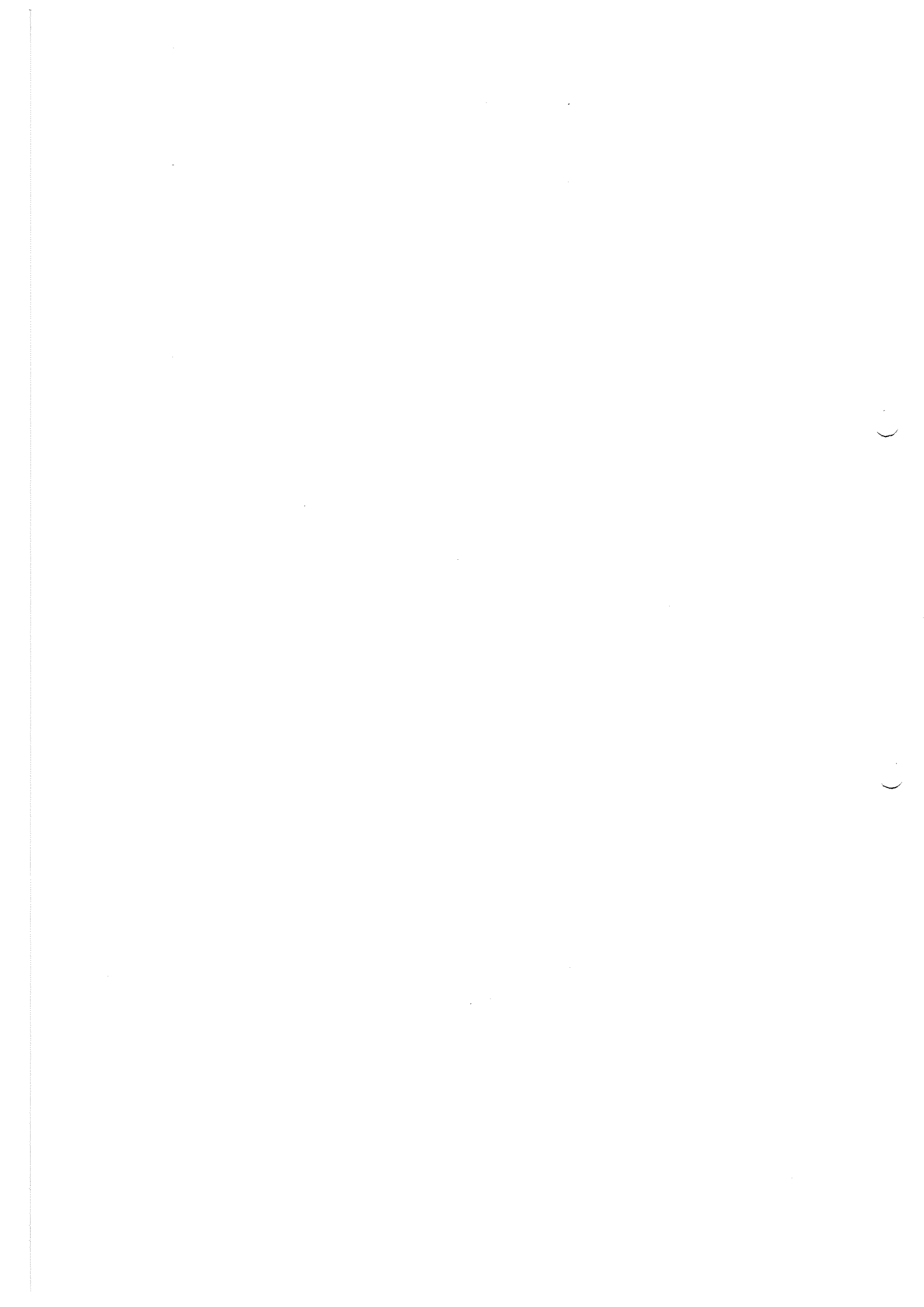

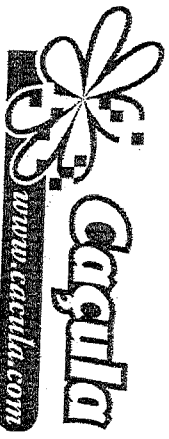

PARCO COMERCIO E SERVICOS LTDA
 ROD PRESIDENTE DUTRA
 BLOCO 01 / NUMERO 13900
 JARDIM TROPICAL - NOVA IGUAÇU - RJ
 CEP: 26.015-005 - SAC 4020 - 0220

DANFE
 DOCUMENTO AUXILIAR
 DA NOTA FISCAL
 ELETRÔNICA
 0 - ENTRADA
 1 - SAÍDA
 Nº 41961
 SÉRIE 1
 FOLHA 1/1

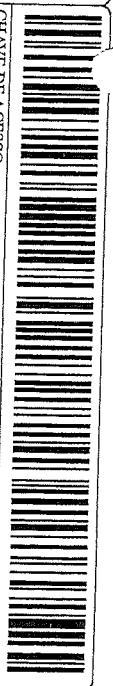

CHAVE DE ACESSO
 3320 1205 2140 5300 2172 5500 1000 0419 6112 1938 3505
 Consulta de autenticidade no portal nacional da NF-e
 www.itefazenda.gov.br/portal ou no site da Sefaz Autorizadora

RECEBI(EMOS) DE PARCO COMERCIO E SERVICOS LTDA, OS PRODUTOS CONSTANTES DA DANFE INDICADA AO LADO:
 IDENTIFICAÇÃO E ASSINATURA DO RECEBEDOR

DATA RECEBIMENTO

NF-E Nº 41961 SÉRIE 1

NATUREZA DA OPERAÇÃO
 VENDA MERC SUBSTITUICAO TRIBUTARIA

INSCRIÇÃO ESTADUAL 87201945

INSCRIÇÃO ESTADUAL SUBST. TRIBUTARIA

DADOS DA NF-e
 CNPJ 05.214.053/0021-72
 CPNP 33320017675728 02/12/2010 14:46:59-03:00

DESTINATÁRIO REMETENTE
 Nº 182
 ENDEREÇO RUA JOAO BATISTA RODRIGUES
 MUNICÍPIO NOVA IGUAÇU
 FATURA / DUPLICATA

PAIS
 CALIFORNIA
 FONTE FAX 2126603666

CNPJ/CPF 01.935.963/0001-40
 CEP 26220-570
 UF RJ INSCRIÇÃO ESTADUAL

DATA DE EMISSÃO 02/12/2020
 DATA DE FIM DA VALIDADE 02/12/2020
 HORA DE SAÍDA 14:46:09

CÁLCULO IMPOSTO
 VALOR DO FRETE 0.00
 RAZÃO SOCIAL

VALOR DO ICMS 0.00
 VALOR DO SEGURO 0.00
 DESCONTO 0.00

BASE DE CÁLCULO DO ICMS DE SUBSTITUIÇÃO 0.00
 OUTRAS DESPESAS ACESSÓRIAS 0.00

VALOR DO ICMS DE SUBSTITUIÇÃO 0.00
 VALOR TOTAL DO IPI 0.00

VALOR TOTAL DOS PRODUTOS 314.95
 VALOR TOTAL DA NOTA 314.95

TRANSPORTADOR VOLUMES TRANSPORTADOS
 QUANTIDADE 1 ESTRÉBIE

ENDEREÇO
 MUNICÍPIO

PRÉZIO POR CONTRA 9 - Sem Frete
 CÓDIGO ANTT
 PLACA DO VEICULO NEBOQUE
 UF
 CNPJ

DADOS DO PRODUTO/SERVICOS

COD. PROD.	DESCRIÇÃO DOS PRODUTOS	NCM/SH	C.S.T.	CFOP	UN.	QUANT.	V. UNITARIO	V. TOTAL	BC. ICMS	V. ICMS	ALÍQUOTAS	V. IPI
519265	CAIXA ARQUIVO MORTO PRÁTICO MILITONDA VENDE ATACADO - PCT C/10 - ALAPLAST	39261000	660	5105	PC	5.0000	62,9900	314,95	0,00	0,00	0,00	0,00
RESERVADO AO FISCO												
TOTAL 5.830												

DADOS ADICIONAIS
 INFORMAÇÕES COMPLEMENTARES
 VENDA PRESENCIAL // VENDEDOR: LUANA AMARAL / PEDIDO: 570511 / PAGAMENTO: CARTÃO DEBITO / IMPOSTO RETIDO POR SUBSTITUICAO CONFORME RICMS RJ ART 27 LIVRO II, INC. II, LIVRO II, ANEXO I ART 3 LIVRO II / RRE 1,20% R 3,78 CSLL 1,00% R 3,15 COFINS 3,00% R 9,45 / PIS 0,65% R 2,05 - ARTIGO 64 LEI 9.430 DE 27/12/1996. / PROCON: RUA DA AJUDA, 05, SUBSÓLO, CENTRO RIO DE JANEIRO RJ. TEL: (21)151. / COMISSÃO DE DEBENSA DO CONSUMIDOR ALERJ TEL: (21)258 8418 RUA ALFANDEGA, 08 CENTRO RJ/ VAL. APROX DOS TRIBUTOS
 PED. R 27,97(8,88%) / VAL. APROX DOS TRIBUTOS EST. R 56,69(18%) FONTE:IBPT

Impresso pelo Sistema e-Forms - Número Sistema - NDDigital S/A - Tel: (62) 3931 - 0579

Confere com original
 Em 02/12/2020

Monique da Silva Figueiredo Borja
 Diretora Geral
 Mat. 11/696.197-3 - PCNI

2021/011010

05.214.053/0021-72

PARCO PAPELARIA LTDA

Rodovia Presidente Dutra, 13.900
Jardim Tropical - CEP: 26.015.005

Nova Iguaçu - RJ

RECEBI da A. P. M. Escola Municipal
Podre Agostinho Brito a importância de
R\$ 314,95 (Trêscentos e quarenta e quatro reais e 95 centavos) pago através do CARTÃO nº 4098699000665467
de 02/12/2020 do Banco do Brasil.

Assinatura - Carimbo

pagos e impostos e cones contáves

Paga através de cartões de pagamento
PDDE com chip, no dia 02/12/2020.
Cartão nº 4098699000665467

Declaramos que recebemos o material constante desta Nota Fiscal de acordo com a respectiva especificação no dia, 02/12/2020.

Nova Iguaçu, 02 de dezembro de 2020

Selma Lacerda Brito Bezerra
Assinatura - Carimbo

Acassia Regina Mar dos Santos
Assinatura - Carimbo

Confere com original
Em 02/12/2020

Monique da Silva Figueiredo Borba
Diretora Geral
Mat. 11/696.197-3 - PCNI

ADQUIRIDO COM RECURSOS DO
FUNDO DE EDUCAÇÃO BÁSICA - CARTÃO

Nova Iguaçu 02 / 12 / 2020

Monique da Silva Figueiredo Borba
Diretora Geral
Mat. 11/696.197-3 - PCNI

RECEBEMOS DE NASHUA COMERCIO E SERVIÇOS LTDA OS PRODUTOS/SERVIÇOS CONSTANTES NA NOTA FISCAL ELETRÔNICA
 INDICAÇÃO AO LADO - DESTINATÁRIO: APM EM PADRE AGOSTINHO PRETTO - RUA JOAO B RODRIGUES, 182 - CALIFORNIA - NOVA
 IGUAÇU - RJ - EMISSÃO: 02-12-2020 - VALOR TOTAL: R\$ 1.903,49
 DATA DE RECEBIMENTO: _____ IDENTIFICAÇÃO E ASSINATURA DO RECEBEDOR: _____

NF-e Nº: 171 Série: 1

NASHUA COMERCIO E SERVIÇOS LTDA
 Rua Nuno, 309 Ouro verde - NI
 Nova Iguaçu RJ (21) 2667-2085 26.263-260

DANFE
 Documento auxiliar da Nota Fiscal Eletrônica
 Saída: 1
 Entrada: 0
 FL 1 / 1
 Nº: 171
 Série: 1

Consulta de autenticidade no portal nacional da NF-e
www.nfe.fazenda.gov.br ou no site da Setraz Autorizadora

CHAVE DE ACESSO: 3320 1233 9089 9200 0109 5500 1000 0001 7117 8171 8171 0826

NATUREZA DA OPERAÇÃO: VENDA DE MERCADORIA DENTRO DO ESTADO
 INSCRIÇÃO ESTADUAL: 11485421
 INSCRIÇÃO ESTADUAL SUB. TRIBUTARIA: 333200177577209 02/12/2020 12:45:17
 CNPJ: 33.908.992/0001-09

APM EM PADRE AGOSTINHO PRETTO
 ENDEREÇO: RUA JOAO B RODRIGUES, 182
 BAIRRO/DISTRITO: CALIFORNIA
 UF: RJ INDICADOR IE: 2-Isento
 FONE/FAX: 2660-3666
 CNPJ/CPF: 01.935.963/0001-40

NOVA IGUAÇU
 ENDEREÇO: RUA JOAO B RODRIGUES, 182
 BAIRRO/DISTRITO: CALIFORNIA
 UF: RJ INDICADOR IE: 2-Isento
 FONE/FAX: 2660-3666
 CNPJ/CPF: 01.935.963/0001-40

DATA DA EMISSÃO: 02-12-2020
 DATA DA ENTRADA/SAÍDA: 02-12-2020
 CEP: 26.210-000
 INSCRIÇÃO ESTADUAL: 26.210-000
 HORA DA ENTRADA/SAÍDA: 12:41:52

VALORES DO FRETE
 VALOR DO FRETE: 0,00
 VALOR DO SEGURO: 0,00
 DESCONTO: 0,00
 OUTRAS DESP. ACESSÓRIAS: 0,00
 VALOR DO IPTU: 0,00
 VALOR TOTAL DA NOTA: 1.903,49

VALORES DO ICMS
 VALOR DO ICMS: 0,00
 BASE DE CALC. DE ICMS ST: 0,00
 VALOR DO ICMS ST: 0,00
 VALOR TOTAL DOS PRODUTOS: 1.903,49

QUANTIDADE	ESPECIE	MARCA	NUMERAÇÃO	PESO BRUTO	PESO LÍQUIDO
9					

COD. PROD.	DESCRIÇÃO DO PRODUTO/SERVIÇO	NCM/SH	CSOSN	CFOP	UNID	QTD.	VL.R.UNIT.	VL.R.TOTAL	ICMS	VL.R.ICMS	VL.R.IPI	ALÍQUOTAS
000146	CILINDRO P/USO EM RICOH SP3510/377	84439929	0500	5405	PC	1,0000	210,00	210,00	0,00	0,00	0,00	0,00
000042	CILINDRO P/USO EM BROTHER TN 750/720/780/HL5450	84439932	0500	5405	UN	1,0000	190,00	190,00	0,00	0,00	0,00	0,00
000248	CART. DE TONER XEROX 3215	84439933	0500	5405	UN	1,0000	323,49	323,49	0,00	0,00	0,00	0,00
000250	CILINDRO P/ XEROX 3215	84439932	0500	5405	PC	1,0000	180,00	180,00	0,00	0,00	0,00	0,00
0062	PAPEL CHAMEX A4 C/5000	48025610	0500	5405	CX	5,0000	200,00	1.000,00	0,00	0,00	0,00	0,00

DADOS ADICIONAIS
 INFORMAÇÕES COMPLEMENTARES
 EMPRESA OPTANTE PELO SIMPLES NACIONAL, NÃO GERA DIREITO A CREDITO DE IPTU. PROCON, 151
 RUA D AUDA - CENTRO - RIO DE JANEIRO, VALOR APROXIMADO DOS TRIBUTOS NA VENDA: 105,26 -
 Voce pagou aproximadamente : R\$165,04 de tributos federais R\$281,31 de tributos
 estaduais fonte : IBPT

DADOS DO PRODUTO/SERVIÇO

Confere com original
 Em 02/12/2020

Monique da Silva Figueiredo Borba
 Diretora Geral
 Mat. 11696.197-3 - PCNI

powered by alterdata

2021/011010

Em 02 / 12 / 2020
Confere com original

Em 02 / 12 / 2020

ADQUIRIDO COM RECURSOS DO
FUNDO DE EDUCAÇÃO BÁSICA - CARTÃO

Declaramos que recebemos o material constante desta Nota Fiscal de acordo com a respectiva especificação no dia, 02 / 12 / 2020.
Nova Iguaçu, 02 de dezembro de 2020.
Assinatura - Carimbo
Rosane Regina Vilar dos Santos.
Assinatura - Carimbo
Suelma Lora Costa R. Souza

33.908.992/0001-09
NASHUA COMÉRCIO E SERVIÇO
LTD A
RUA NUNO, 309 DEP 26 263 260
NOVA IGUAÇU RJ
OURO VERDE

foi através de cartões de pagamento
pode ser chip, no dia 02/12/2020.
cartão n. 4098 6990 0066 5467.

RECEBI da A. P. M. Sarda Municipal
R\$ 1903,49 (Nove mil, novecentos e trinta e três reais e quarenta e nove centavos)
pago através do CARTÃO nº 4098699000665467 de 02 / 12 / 2020 do Banco do Brasil.
Assinatura - Carimbo

equivalente a três mil e quarenta e nove centavos, digite: Nove mil, novecentos e trinta e três reais e quarenta e nove centavos.



PREFEITURA DA CIDADE DE NOVA IGUAÇU
SECRETARIA MUNICIPAL DE ECONOMIA E FINANÇAS
NOTA FISCAL DE SERVIÇOS ELETRÔNICA - NFse

Número da Nota: 00050279
Data e Hora de Emissão: 02/12/2020 13:30:34
Código de Verificação: a5570b69

PRESTADOR DE SERVIÇOS

Nome/Razão Social: NASHUA COMERCIO E SERVICO LTDA
CPF/CNPJ: 33.908.992/0001-09
Endereço: RUA NUNO, Nº000309 - BAIRRO OURO VERDE - CEP:26263-260
Município: NOVA IGUAÇU
UF: RJ

TOMADOR DE SERVIÇOS

Nome/Razão Social: APM ESCOLA MUNICIPAL PADRE AGOSTINHO PRETTO
CPF/CNPJ: 01.935.963/0001-40
Endereço: AVENIDA JOAO B RODRIGUES, Nº182 - BAIRRO CENTRO - CEP:26210-000
Município: NOVA IGUAÇU
UF: RJ
E-mail: em.padraeagostinhopretto@gmail.com

Descrição: VALOR APROXIMADO DOS TRIBUTOS NO SERVIÇO: 73,53



AUTENTICAÇÃO

Item	SERV. MANUT. RICOH 3510	SERV. MANUT. SAMSUNG 2851	SERV. MANUT. E REPARO BROTHER 8112	SERV. MANUT. XEROX 3215
qtd	2	1	1	1
Unitario R\$	170,00	170,00	170,00	195,36
Total R\$	340,00	170,00	170,00	195,36

DOCUMENTO EMITIDO POR ME OU EPP OPTANTE PELO SIMPLES NACIONAL

PIS (0,0000%): R\$ 0,00
COFINS (0,0000%): R\$ 0,00
INSS (0,0000%): R\$ 0,00
IR (0,0000%): R\$ 0,00
CSLL (0,0000%): R\$ 0,00

VALOR TOTAL DA NOTA = R\$ 875,36

Valor Total das Deduções: R\$ 0,00
Base de Cálculo: R\$ 875,36
Valor Líquido: R\$ 875,36
Alíquota: 2,69%
Valor do ISS: R\$ 23,54

OUTRAS INFORMAÇÕES

Mês de Competência da Nota Fiscal: 12/2020
Recolhimento: ISS A RECOLHER PELO PRESTADOR
Prestador optante Simples Nacional e sua alíquota é 2,69%.
CNAE: 475120200
Descrição da Atividade: Recarga de cartucho para equipamentos de informati
parelhos, equipamentos, motores, elevadores ou de qualquer objeto (exceto peças e partes empregadas, que ficam sujeitas ao ICMS).

se.novaiquacu.rj.gov.br/nfse/notaFiscal.php?id_nota_fiscal=MTxNDQzMk=&confirm=Uw==&itemPrestador=Uw==&visualiza=Tg==

Confere com original
Em 02/12/2020

Monique da Silva Figueredo Borba
Diretora Geral
Mat. 11/696.197-3 - PCNI

RECEBI da A. P. M. Escola Municipal
Padre Agostinho Pette a importância de
R\$ 875,36 (oitocentos e setenta) e cinco reais e trinta e seis centavos
pago através do CARTÃO nº 4098699000665467
de 02/12/2020 do Banco do Brasil.

[Assinatura]
Assinatura - Carimbo

Pago através do cartão de pagamento
PDDE com chip, no dia 02/12/2020.
Cartão nº 4098 6990 0066 5467.

33.908.992/0001-09
NASHUA COMÉRCIO E SERVIÇO
LTDA.
RUA NIUNO, 308 - CEP 26.263 260
OURO VERDE / NOVA IGUAÇU RJ

Declaramos que recebemos o material
constante desta Nota Fiscal de acordo
com a respectiva especificação no
dia, 02/12/2020.

Nova Iguaçu, 02 de dezembro de 2020

Belana Laci Costa Rezura
Assinatura - Carimbo

Barbara Regina Vilar dos Santos
Assinatura - Carimbo

ADQUIRIDO COM RECURSOS DO
FUNDE/PMU EDUCACÃO BÁSICA - CARTÃO

Nova Iguaçu 02/12/2020

[Assinatura]
Monique da Silva Figueiredo Borba
Diretora Geral
Mat. 11/696.197-3 - PCNI

Confere com original
Em 02/12/2020

[Assinatura]

Monique da Silva Figueiredo Borba
Diretora Geral
Mat. 11/696.197-3 - PCNI