



KALUNGA COM. E IND. GRÁFICA LTDA.  
C/K: 11 3346-9866  
www.kalunga.com

Rua Nilo Peçanha, 539  
Centro  
Nova Iguaçu-RJ

**DANFE**  
DOCUMENTO AUXILIAR DA  
NOTA FISCAL ELETRÔNICA

0 - ENTRADA  
1 - SAÍDA

Nº 052792  
SÉRIE 1/1  
FOLHA

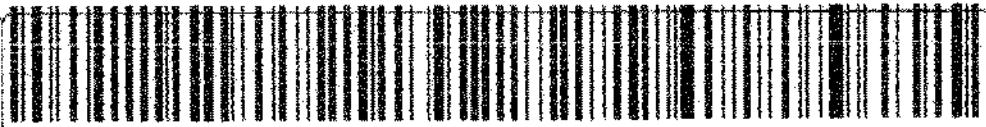

CHAVE DE ACESSO  
33150029141526 10/02/2015 13:08:14

Consulta de autenticidade no portal nacional de NF-e  
www.nfe.fazenda.gov.br/portal ou no site da Sefaz autorizada

TURMA DA OPERAÇÃO SINTELA DE VEIUM	DADOS DA NF-e 33150029141526	10/02/2015 13:08:14
INSCRIÇÃO ESTADUAL 78.75-520	INSCRIÇÃO ESTADUAL DO SUBST. TRIBUTÁRIO	INSCRIÇÃO NO C.N.P.J. 43.283.811/0054-51

ESTINATÁRIO / REMETENTE NOME / RAZÃO SOCIAL Sociedade Souza e Fell - Ltda		INSCR. C.N.P.J./C.P.E. (M.E.N.F.) 01.519.916/0001-02	DATA DA EMISSÃO 10/02/2015
ENDEREÇO R. Barão de Cotajipe, 19		BAIRRO / DISTRITO CACHUEIRA	CEP 26097-135
MUNICÍPIO Nova Iguaçu		UF RJ	HORA DA SAÍDA

ALÍQUOTA DO IMPOSTO		VALOR DO I.C.M.S.	BASE DE CÁLCULO DO I.C.M.S. SUBST.	VALOR DO I.C.M.S. SUBSTITUIÇÃO	VALOR TOTAL DOS PRODUTOS
17,5%		22,71	0,00	0,00	538,57
VALOR DO FRETE	0,00	VALOR DO SEGURO	0,00	DESCONTO	0,00
OUTRAS DESPESAS ACESSÓRIAS		VALOR TOTAL DO I.C.M.S.	VALOR TOTAL DA NOTA		
0,00		0,00	538,57		

TRANSPORTADOR / VOLUMES TRANSPORTADOS NOME / RAZÃO SOCIAL		FRETE POR CONTA Sem frete	CODIGO ANTT	PLACA DO VEICULO	UF	C.N.P.J./C.P.E. Nº
ENDEREÇO		MUNICÍPIO		UF	INSCRIÇÃO ESTADUAL Nº	

QUANTIDADE	ESPECIE	MARCA	NÚMERO	PESO BRUTO	PESO LÍQUIDO
1	CA			34,6	34,640

QUANTIDADE	ESPECIE	MARCA	NÚMERO	PESO BRUTO	PESO LÍQUIDO
10	Papel sulfite 70g	aristino elite 70 g/m²	18020510	12,50	12,50
1	Fita adesiva transp	palip 42x50 quadrifap	19121000	13,70	13,70
7	Cola branca 250g	lavavel Tenax 1120275 H	15061070	3,50	3,50
1	Grampo p/arrasador	250 galvanizado Easy	13052000	3,30	3,30
1	Massa modelar 500g	azul Uti Gutti Licyn	14070010	9,99	9,99
1	Massa modelar 500g	verde Uti Gutti Licyn	14070010	12,50	12,50
1	Massa modelar 500g	azul Uti Gutti Licyn	14070010	12,50	12,50
1	Massa modelar 500g	amarela Uti Gutti Li	14070010	12,50	12,50
1	Massa modelar 500g	vermelha Uti Gutti L	14070010	12,50	12,50
2	Refil p/etank preto	16641204L Epson	12151100	44,99	44,99
1	Cola branca bic 40g	835591 Ric	15061070	11,40	11,40
1	Laneta estereografica	1.6mm cristal preto	16001000	28,90	28,90
3	Giz de cera 66 cores	meu primeiro giz 69	16099000	29,00	29,00
4	Lapis de Cor 12 cores	triangular gigante	16091000	15,40	15,40
1	Clips nr.2 galvanizado	(lata 500g) Spir	13052000	9,90	9,90
2	Grampo de mesa 256	2511 universal al	14729000	9,80	9,80
1	Percevejo 10mm	prateado 3140152C Napad	13170070	5,90	5,90
1	Lixeira pedal 12L	preta Viel	19243000	29,90	29,90

ALÍQUOTA DO ISSQN	VALOR TOTAL DOS SERVIÇOS	BASE DE CÁLCULO DO ISSQN	VALOR DO ISSQN
	0,00	0,00	0,00

**DADOS ADICIONAIS**  
INFORMAÇÕES COMPLEMENTARES

Reservado ao Fisco

Val Aprox Tributos: R\$ 175,75 (330 Fontes IBSF)  
 Endereço: Rua de Ajuda, 5 - RJ - Duque Proença: 153ALERT: Rua da Alfândega, 0 - RJ - Fone: 2287060  
 Lembre-se: recibo no cupom fiscal N. 67378  
 Para Suporte ao Neg. Subst. Tribut. Conf. Decreto 41.961/2007

Atestado

Assinatura do (Assinatura)

Cargo e Matrícula (Cargo e Matrícula)

Atestamos que o material constante do presente documento foi recebido em condições satisfatórias para o Serviço Público Municipal.

10/02/15  
 Município: 10/02/15  
 ALICE DE C. SOUZA DA COSTA  
 12/000047-1 PCRI  
 Secretária  
 (Assinatura) (Cargo e Matrícula)  
 Cláudia R. Rodrigues  
 10/693635-5  
 (Assinatura) (Cargo e Matrícula)

01 07.919.916/0001-02

Alice de C. Souza Mello

Rua Manoel de Categepe, 19  
 Curitiba - CEP 8127-340

NOVA IMPRESSÃO

RECEBI da A.P.M. da E.M. Souza e Mello  
 CGC nº 07.919.916/0001-02  
 a importância de R\$ 530,57 (quinhentos e trinta reais e cinquenta e sete centavos).  
 pago através do cheque nº 850.502  
 de 10/02/15 do Banco  
 Assinatura do Fornecedor: [Assinatura]

ADQUIRIDO COM RECURSOS DO FNDF

CONFERE COM ORIGINAL



RECEBI da A.P.M. da E.M. Souza e Mello  
 CBC nº 01.919.916/0001-02  
 a importância de R\$ 2.540,00 (dois  
 mil, quinhentos e quarente reais  
 e zero centavos),  
 pago através do cheque nº 850504  
 de 19/06/15 do Banco Bra  
 Assinatura do W W

01.919.916/0001-02

A. P. M. Souza Mello

Rua Barão de Cotegipe, 19  
 Cachoeira - CEP 26127-340

NOVA INSCRIÇÃO

Atestamos que o material constante do presente  
 documento foi recebido em condições satisfatórias  
 para o Serviço Público Municipal.

W W 19/06/15  
 Municipal

(Assinatura)

Eliane Casanova da Silva  
 Matr. 10893567-0 PCN

(Cargo e Matrícula)

W  
 (Assinatura)

10/6965 15-6  
 (Cargo e Matrícula)

ADQUIRIDO COM RECURSOS  
 DO FNDE

CONFERE COM ORIGINAL



RECEBI da A.P.M. da E.M. Souza e Mello  
 CGC nº 01.919.916/0001-02  
 a importância de R\$ 2.540,00 (dois mil  
 quinhentos e quarenta reais)  
 pago através do cheque nº 850.504  
 de 19/06/15 do Banco Brasil  
 Assinatura do Recebedor

01.919.916/0001-02

A. P. M. Souza Mello

Rua Nazário de Matogipe, 19  
 Curitiba - CEP 8127-340

NOTA FISCAL

Atestamos que o material constante do presente  
 orçamento foi recebido em condições satisfatórias  
 para o Serviço Público Municipal.  
M. Casanova 19/06/15  
 Municipal  
 (Assinatura)  
Mozambini  
 (Assinatura)  
 Eliane Casanova da Silva  
 Mat. 10893557-0 PCNI  
 (Cargo e Matrícula)  
 1016965 15-6  
 (Cargo e Matrícula)

ADQUIRIDO COM RECURSOS  
 DO FUNDO

CONFERE COM ORIGINAL

M FRANCA T SOARES

ESTR DE AUSTIN, 1375  
LOJA  
CACUIA  
NOVA IGUAÇU - RJ  
CEP: 26086-295

FONE: ( 02657-8871

**DANFE**  
Documento Auxiliar da  
Nota Fiscal Eletrônica

0 - ENTRADA  
1 - SAÍDA

1

Nº 000.000.008

SÉRIE 1  
FOLHA 02/02



CHAVE DE ACESSO

3315 0611 2259 2200 0113 5500 1000 0000 0810 0000-0089

Consulta de autenticidade no portal nacional de NF-e [www.nfe.fazenda.gov.br/portal](http://www.nfe.fazenda.gov.br/portal) ou no site da Setax Autorizadora

ESTADO DA OPERAÇÃO  
VENDAS DENTRO DO ESTADO

PROTOCOLO DE AUTORIZAÇÃO DE USO

333150083621800 19/06/2015 11:09:24

INSCRIÇÃO ESTADUAL  
00311367

INSC. ESTADUAL DO SUBST. TRIBUTÁRIO

CNPJ  
11.225.922/0001-13

COD. FISC.	DESCRIÇÃO DO PRODUTO / SERVIÇOS	NCM / SH	COSM	CFOP	UNID.	QUANTIDADE	V. UNITÁRIO	DESCONTO	V. TOTAL	DE ICMS	V. ICMS	V. IPI	ALÍQUOTAS	
													ICMS	IPI
817	FITA ISOLANTE 20M (SCOTCH 3M)	12345678	0102	5102	UN	2,00	16,50	0,00	33,00	0,00	0,00	0,00	0,00	0,00
817	PINCEL 2"	12345678	0102	5102	UN	3,00	3,50	0,00	10,50	0,00	0,00	0,00	0,00	0,00
817	CHUVEIRO PLÁSTICO C/ REGISTRO	84818019	0102	5102	UN	5,00	5,90	0,00	29,50	0,00	0,00	0,00	0,00	0,00
817	COLA ADESIVA 75 GR	12345678	0102	5102	UN	3,00	3,50	0,00	10,50	0,00	0,00	0,00	0,00	0,00
817	CASCOREN 1000 GR	35061090	0102	5102	UN	2,00	19,50	0,00	39,00	0,00	0,00	0,00	0,00	0,00
817	CAIXA DE DESCARGA BRANCA	39229000	0900	5102	UN	2,00	22,00	0,00	44,00	0,00	0,00	0,00	0,00	0,00
817	FIO PARALELO 4,0 (MTR)	85444900	0102	5102	MT	20,00	3,90	0,00	78,00	0,00	0,00	0,00	0,00	0,00
817	UNHA CORAL 3.6L RUBI	32981010	0102	5102	UN	2,00	34,90	0,00	69,80	0,00	0,00	0,00	0,00	0,00
817	RESINA 5 LTR	01208220	0102	5102	UN	1,00	92,90	0,00	92,90	0,00	0,00	0,00	0,00	0,00
817	FUBO ESG AMANCO 40 (6MTR)	79172300	0102	5102	UN	2,00	25,90	0,00	51,80	0,00	0,00	0,00	0,00	0,00
817	BORRHO ESG 40 - 90'	39174010	0102	5102	UN	5,00	1,50	0,00	7,50	0,00	0,00	0,00	0,00	0,00
817	TE. ESGOTO 40	39174010	0102	5102	UN	2,00	2,00	0,00	4,00	0,00	0,00	0,00	0,00	0,00
817	BALDE DE CDBA	39239000	0102	5102	UN	5,00	3,90	0,00	19,50	0,00	0,00	0,00	0,00	0,00
817	BACTA PARA MASSA	39239000	0102	5102	UN	3,00	6,90	0,00	19,80	0,00	0,00	0,00	0,00	0,00
817	PREGO 17*27 KG	73170090	0900	5102	UN	2,00	9,55	0,00	19,10	0,00	0,00	0,00	0,00	0,00

RECEBI da A. P. M. da E. M. Souza e Mello  
 CGC n° 01.919.916/0001-02  
 a importância de R\$ 2.540,00 (dois  
 mil quinhentos e quarenta reais)  
 pago através do cheque n° 850.504  
 de 19/06/15 do Banco Brazil  
*Wif*

01.919.916/0001-02

A. P. M. Souza Mello

Rua Raulo de Oliveira, 19  
 Curitiba - CEP 80127-340

NOTA FISCAL Nº 22

Atestamos que o material constante do presente documento foi recebido em condições satisfatórias para o Serviço Público Municipal.

M. Lucas, 19/06/15  
 Municipal

*[Signature]*  
 (Assinatura)

rosaneil  
 (Assinatura)

Ediane Casanova da Silva  
 Mat. 10/696515-6 PCNI

(Cargo e Matrícula)

10/696515-6

(Cargo e Matrícula)

ADQUIRIDO COM RECURSOS  
 DO FUNDE

CONFERE COM ORIGINAL



Recebemos de R ABREU BAZAR E PAPELARIA LTDA os produtos constantes na Nota Fiscal indicada ao lado.

NF nº 000.000.205

Data de Recebimento: Identificação e Assinatura do Recebedor

Série 001

**DANFE**  
Documento Auxiliar de  
Nota Fiscal Eletrônica

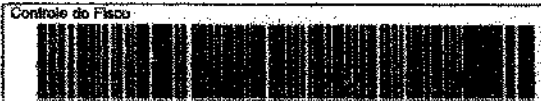

R ABREU BAZAR E PAPELARIA LTDA  
Rua SPALMIR, 265 - CASA 3 DEPARANÁ  
24030-000 Nova Iguaçu RJ  
Fone/Fax: 21 3743 2643

Série: 1  
Entrada: 8  
Nº 000.000.205  
Série 001  
Folha: 1/1

Chave de Acesso  
3315 0711 9851 7200 0188 5500 1000 0002 0510 0000 2053

Consulta de autenticidade no portal nacional de NFs  
www.nfe.fazenda.gov.br/portal ou no site da Sefaz autorizadora

Natureza da Operação: Venda a vista  
Protocolo de Autorização: 333150099197521 - 21/07/2015 14:24:35

Inscrição Estadual: 56952307  
Inscrição Estadual Sub. Tributada  
CNPJ: 11.985.172/0001-88

**Destinatário / Remetente**

Nome/Razão Social <b>A.P.M.E.M SOUZA E MELLO</b>		CNPJ/CPF 01.919.916/0001-02	Data de Emissão 21/07/2015
Endereço Rua BARAO DE COTEGIPE 019		Bairro/Distrito CACULIA	CEP 26082-135
Município Nova Iguaçu	UF RJ	Inscrição Estadual	Data Saída/Entrada 21/07/2015
Hora Saída/Entrada 14:16:00			

Documento	Vencimento	Valor	Documento	Vencimento	Valor	Documento	Vencimento	Valor	Documento	Vencimento	Valor
000205-01	20/07/2015	2.396,00									

**Cálculo dos Impostos**

Base de Cálculo do ICMS	Valor do ICMS	Base Calc. do ICMS Subs.	Valor do ICMS Subs.	Valor Aprox. dos Trib. (BPT)	Valor Total dos Produtos
0,00	0,00	0,00	0,00	840,23	2.396,00
Valor do Frete	Valor do Seguro	Desconto	Out. Desc. Acessor.	Valor do IPI	Valor Total da Nota Fiscal
0,00	0,00	0,00	0,00	0,00	2.396,00

**Transportador / Volumes Transportados**

Razão Social	Frete por Conta	Código ANTT	Placa Veículo	UF	CNPJ/CPF
	9 - Sem Frete				
Endereço	Município	UF	Inscrição Estadual		
Quantidade	Espécie	Marca	Numeração	Peso Bruto	Peso Líquido

**Dados dos Produtos**

Cód. Prod.	Descrição do Produto	NCM/EN	CSF CSOSN	CFOP	Mod.	Quantidade	Vlr. Unitário	Vlr. Total	BC ICMS	Vlr. ICMS	Vlr. IPI	Alíq. ICMS	Alíq. IPI	Vlr. Aprox. dos Trib.
497	DIARIO MENSAL	48203000	0102	5102	UN	200,0000	2,7000	540,00	0,00	0,00	0,00	0,00	0,00	209,36
122	CAPA PARA DIARIO	48203000	0102	5102	UN	200,0000	1,5500	300,00	0,00	0,00	0,00	0,00	0,00	181,20
152	CARTUCHO BROTHER	84439933	0102	5102	UN	1,0000	240,0000	240,00	0,00	0,00	0,00	0,00	0,00	70,82
121	PASTA POLIONDA	42821210	0102	5102	UN	50,0000	4,5000	225,00	0,00	0,00	0,00	0,00	0,00	82,24
132	PIELOTO PARA QUADRO BRANCO	40115200	0102	5102	UN	24,0000	6,0000	144,00	0,00	0,00	0,00	0,00	0,00	46,28
27	PAPEL A4	48025010	0102	5102	CX	3,0000	160,0000	480,00	0,00	0,00	0,00	0,00	0,00	163,78
220	PAPEL OFICIO 2	48025010	0102	5102	CX	1,0000	220,0000	220,00	0,00	0,00	0,00	0,00	0,00	75,00
271	PASTA MODELO 1,7	42021210	0102	5102	UN	70,0000	1,7000	119,00	0,00	0,00	0,00	0,00	0,00	43,49
131	ENVELOPE COMUTE	48170300	0102	5102	UN	100,0000	0,4000	40,00	0,00	0,00	0,00	0,00	0,00	0,00

**Dados Adicionais**

<p>Informações Complementares</p> <p>I-DOC.EMITIDO P/ME OU EPP OPTANTE P/SIMPLES NACIONAL</p> <p>II-NAO GERA DIREITO A CREDITO FISCAL DE IPI</p> <p>OBS.: NOTA FISCAL REFERENTE A 19/06/2015.</p>	<p>Informações Adicionais ao Fisco</p>
---	--

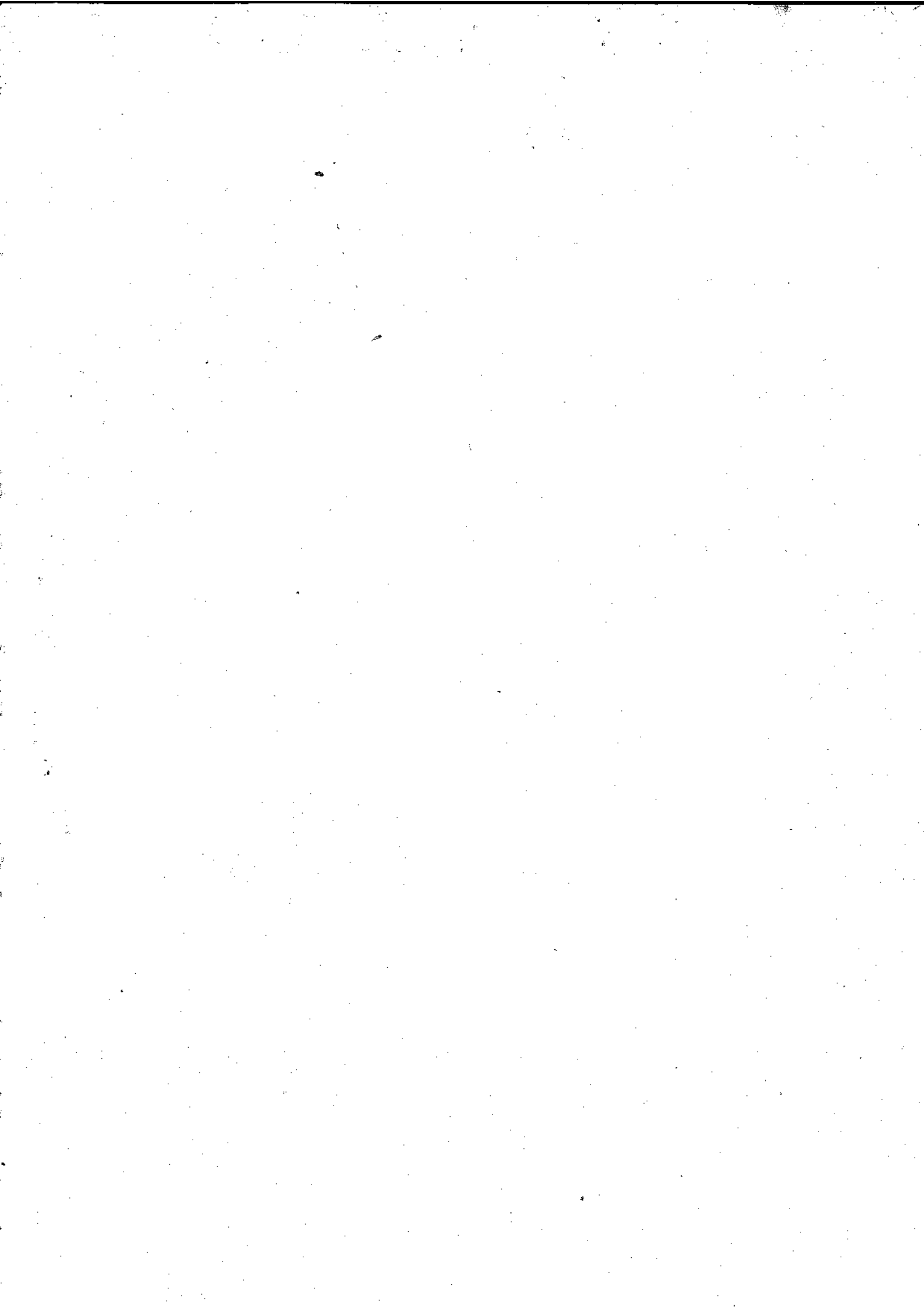

Atestamos que a prestação constante do presente documento foi executada em condições satisfatórias para o Serviço Público Municipal.

M. Siqueira 30/06/15

Município

(Assinatura)

M. Siqueira

(Assinatura)

Eliane Casanova da Silva  
Mat. 10696515-6

(Cargo e Matrícula)

10696515-6

(Cargo e Matrícula)

02.0.E.B.I. da A.P.M. da E.M. Souza e Cia  
CGC nº 01.919.916/0001-02

a importância de R\$ 2.398,00 dois

mil trezentos e noventa e oito reais

pago através do cheque nº 850.505

de 19/06/15 do Banco Brasil

\_\_\_\_\_

01.919.916/0001-02

A.P.M. Souza e Cia

rua Barão de Itaipava, 100  
Cacais - CEP 20127-340

NOVA IGUAÇU - RJ

ADQUIRIDO COM RECURSOS  
DO FNDE

CONFERE COM ORIGINAL

 <p align="center"><b>PREFEITURA DA CIDADE DE NOVA IGUAÇU</b>  <b>SECRETARIA MUNICIPAL DE ECONOMIA E FINANÇAS</b>  <b>NOTA FISCAL DE SERVIÇOS ELETRÔNICA - NFS-e</b></p>	Número da Nota <b>00050006</b>															
	Data e Hora de Emissão <b>19/06/2015 10:19:33</b>															
	Código de Verificação <b>0c0f10b4</b>															
<p align="center"><b>PRESTADOR DE SERVIÇOS</b></p> Nome/Razão Social: <b>ELEANDRO DE SOUZA 05356879741 MEI</b> CPF/CNPJ: <b>20.563.387/0001-00</b> Inscrição Municipal: <b>403300</b> Endereço: <b>RUA PERSEVERANCA, Nº000160 - CS - BAIRRO AUSTIN - CEP:26087-415</b> Município: <b>NOVA IGUAÇU</b> UF: <b>RJ</b>																
<p align="center"><b>TOMADOR DE SERVIÇOS</b></p> Nome/Razão Social: <b>ASSOC DE PAIS E MESTRES DA ESCOLA MUNICIPAL SOUZA E MELLO</b> CPF/CNPJ: <b>01.919.916/0001-02</b> Endereço: <b>RUA BARÃO DE COTEGIPE, Nº19 - BAIRRO CACULIA - CEP:26082-135</b> Município: <b>NOVA IGUAÇU</b> UF: <b>RJ</b> E-mail: <b>em.souzaemello@gmail.com</b>																
<p align="center"><b>DISCRIMINAÇÃO DOS SERVIÇOS</b></p> Descrição: <b>PINTURA - COMPLEMENTO</b>																
<table border="1"> <thead> <tr> <th>Tributável SIN</th> <th>Item</th> <th>Qtd</th> <th>Unidade</th> <th>Valor R\$</th> <th>Total R\$</th> </tr> </thead> <tbody> <tr> <td></td> <td>PINTURA (MÃO DE OBRA)</td> <td align="center">1</td> <td></td> <td align="right">2.000,00</td> <td align="right">2.000,00</td> </tr> </tbody> </table>		Tributável SIN	Item	Qtd	Unidade	Valor R\$	Total R\$		PINTURA (MÃO DE OBRA)	1		2.000,00	2.000,00			
Tributável SIN	Item	Qtd	Unidade	Valor R\$	Total R\$											
	PINTURA (MÃO DE OBRA)	1		2.000,00	2.000,00											
<table border="1"> <tr> <td>PIS (0,0000%): <b>R\$ 0,00</b></td> <td>COFINS (0,0000%): <b>R\$ 0,00</b></td> <td>INSS (0,0000%): <b>R\$ 0,00</b></td> <td>IR (0,0000%): <b>R\$ 0,00</b></td> <td>CSLL (0,0000%): <b>R\$ 0,00</b></td> </tr> <tr> <td align="center" colspan="5"><b>VALOR TOTAL DA NOTA = R\$ 2.000,00</b></td> </tr> <tr> <td>Valor Total das Deduções: <b>R\$ 0,00</b></td> <td>Base de Cálculo: <b>R\$ 2.000,00</b></td> <td>Alíquota: <b>0,00%</b></td> <td>Valor do ISS: <b>R\$ 0,00</b></td> <td></td> </tr> </table>		PIS (0,0000%): <b>R\$ 0,00</b>	COFINS (0,0000%): <b>R\$ 0,00</b>	INSS (0,0000%): <b>R\$ 0,00</b>	IR (0,0000%): <b>R\$ 0,00</b>	CSLL (0,0000%): <b>R\$ 0,00</b>	<b>VALOR TOTAL DA NOTA = R\$ 2.000,00</b>					Valor Total das Deduções: <b>R\$ 0,00</b>	Base de Cálculo: <b>R\$ 2.000,00</b>	Alíquota: <b>0,00%</b>	Valor do ISS: <b>R\$ 0,00</b>	
PIS (0,0000%): <b>R\$ 0,00</b>	COFINS (0,0000%): <b>R\$ 0,00</b>	INSS (0,0000%): <b>R\$ 0,00</b>	IR (0,0000%): <b>R\$ 0,00</b>	CSLL (0,0000%): <b>R\$ 0,00</b>												
<b>VALOR TOTAL DA NOTA = R\$ 2.000,00</b>																
Valor Total das Deduções: <b>R\$ 0,00</b>	Base de Cálculo: <b>R\$ 2.000,00</b>	Alíquota: <b>0,00%</b>	Valor do ISS: <b>R\$ 0,00</b>													
<p align="center"><b>OUTRAS INFORMAÇÕES</b></p> Mês de Competência da Nota Fiscal: <b>06/2015</b> Recolhimento: <b>ISS-A RECOLHER PELO PRESTADOR</b> CNAE: <b>433040400</b>																
Local da Prestação do Serviço: <b>NOVA IGUAÇU/RJ</b> Tributação: <b>TRIBUTÁVEL MEI</b> Descrição da Atividade: <b>Serviços de pintura de edifícios em geral</b>																

RECEBI de A. P. M. de E. M. Souza e Mello  
CNC n° 01.919.916/0001-02

a importância de R\$ 2.000,00 (dois  
mil reais)

pago através do cheque n° 850.506  
de 22 / 06 / 15 do Banco Bras

Atestamos que o recebi constante do presente  
documento foi emitido em condições satisfatórias  
para o Serviço Público Municipal.

N. Iguaçu 30 / 06 / 15

Municipal



(Assinatura)



(Assinatura)

Eliane Casanova da Silva  
Mat. 10693567-0 PCN

101693317-0

(Cargo e Matrícula)

10693567-0

(Cargo e Matrícula)

01.919.916/0001-02

A. P. M. Souza Mello

Rua Barão de Cotegipe, 19  
Cacua - CEP 26127-840

NOVA IJUQUARA

ADQUIRIDO COM RECURSOS  
DO FINE

CONFERE COM ORIGINAL



**KALUNGA COM. E IND. GRÁFICA LTDA.**  
 CNPJ: 11.3346-89/66  
 www.kalunga.com

Av Nilo Peçanha, 539  
 Centro  
 Nova Iguaçu-RJ

**DANFE**  
 DOCUMENTO APLICAR DA  
 NOTA FISCAL ELETRÔNICA

0 - ENTRADA  
 1 - SAÍDA

Nº 058644  
 SÉRIE 1/3  
 FOLHA



CHAVE DE ACESSO  
 3315 0643 2838 1100 5461 5500 1800 0586 4411 2434 3326

Consulta de autenticidade no portal nacional de NF-e  
 www.nfe.fazenda.gov.br/portal ou no site da Sefaz autorizada

ATUREZA DA OPERAÇÃO: SAÍDA DE VENDA  
 DADOS DA NF-e: 33150643283811005461550018000586441124343326  
 DATA DE EMISSÃO: 25/06/2015 15:57:56  
 INSCRIÇÃO ESTADUAL: 78354500  
 INSCRIÇÃO ESTADUAL DO SUBST. TRIBUTÁRIO:  
 INSCRIÇÃO NO C.N.P.J.: 43.263.811/0054-61

ESTAB. DESTINATÁRIO / REMETENTE  
 OME / RAZÃO SOCIAL: Apm em Souza e Mell - Pede-  
 ENDEREÇO: R Barão de Cotajipe, 19  
 BAIRRO / DISTRITO: Cotajipe  
 CEP: 26082-100  
 DATA DA SAÍDA / ENTRADA:  
 MUNICÍPIO: Nova Iguaçu  
 FONE / FAX: 2657-7904  
 U.F.: RJ  
 INSCR. ESTADUAL Nº:  
 HORA DA SAÍDA:

ALÍQUOTA DO IMPOSTO: 1,772,05  
 VALOR DO I.C.M.S.: 336,68  
 BASE DE CÁLCULO DO I.C.M.S. SUBST.: 0,00  
 VALOR DO I.C.M.S. SUBSTITUIÇÃO: 0,00  
 VALOR TOTAL DOS PRODUTOS: 3.688,25  
 VALOR DO FRETE: 0,00  
 VALOR DO SEGURO: 0,00  
 DESCONTO: 0,00  
 OUTRAS DESPESAS ACESSÓRIAS: 0,00  
 VALOR TOTAL DO IPI: 0,00  
 VALOR TOTAL DA NOTA: 3.688,25

TRANSPORTADOR / VOLUMES TRANSPORTADOS  
 OME / RAZÃO SOCIAL:  
 ENDEREÇO:  
 MUNICÍPIO:  
 FRETE POR CONTA: 9 - Sem frete  
 CÓDIGO ANTT:  
 PLACA DO VEÍCULO:  
 U.F.:  
 C.N.P.J./C.P.E. Nº:  
 U.F.:  
 INSCRIÇÃO ESTADUAL Nº:

QUANTIDADE: 1  
 ESPÉCIE: CX  
 MARCA:  
 NÚMERO:  
 PESO BRUTO: 119,0  
 PESO LÍQUIDO: 119,050

QTD	DESCRIÇÃO DO PRODUTO / SERVIÇO	UNID.	QUANT.	VALOR UNITÁRIO	VALOR TOTAL	ICMS	VALOR DO ICMS
381535	Lartolina 100g 30x66 branca card set 001	060	5929	36,20	36,20	0,00	0,00
445316	Massa modelar 150g 66 cores soft sortid	060	5929	21,80	21,80	0,00	0,00
784375	Caixa organizadora media cristal 13,5L 2	000	5929	32,20	32,20	64,40	12,24
486244	Papel kraft 40g 45cmx100m impermeavel 0n	000	5929	21,00	21,00	21,00	3,99
563425	Regua em poliestireno 30 cm cristal 301.	060	5929	1,30	19,00	0,00	0,00
475006	Papel sulfite 75g 216x330 OFICIO 2 chame	060	5929	20,70	62,10	0,00	0,00
240246	Corretivo líquido 10ml agua 878596 Ric	060	5929	19,40	38,80	0,00	0,00
114113	Extensao eletrica 3 tomadas c5m 3 pinos	000	5929	21,70	21,70	21,70	4,12
604222	Pasta documento pp cpresilha romeu juliet	060	5929	2,30	11,50	0,00	0,00
604212	Pasta documento pp cpresilha romeu juliet	060	5929	2,30	11,50	0,00	0,00
604210	Pasta documento pp cpresilha romeu juliet	060	5929	2,30	11,50	0,00	0,00
604230	Pasta documento pp romeu juliet az.citri	060	5929	2,10	10,50	0,00	0,00
604220	Pasta documento pp cpresilha romeu juliet	060	5929	2,30	11,50	0,00	0,00
604250	Pasta documento pp cpres.romeu juliet a ps	060	5929	2,30	11,50	0,00	0,00
604242	Pasta documento pp cpres.romeu juliet a pr	060	5929	2,30	11,50	0,00	0,00
797750	Refil pécotank preto 1664120AL Epson	000	5929	44,99	179,96	179,96	34,19
797753	Refil pécotank amarelo 1664420AL Epson	000	5929	44,99	44,99	44,99	8,55
797752	Refil pécotank magenta 1664320AL Epson	000	5929	44,99	44,99	44,99	8,55
797751	Refil pécotank ciano 1664220AL Epson	000	5929	44,99	44,99	44,99	8,55
214696	Cola branca 500g lavavel Tenax 224001 He	060	5929	16,10	26,20	0,00	0,00
433634	Luminaria de emergencia tubular Litio 4w	000	5929	29,99	239,92	239,92	45,58
023033	Refil de cola quente grossa hot melt 50g	060	5929	17,00	35,00	0,00	0,00
784441	Caixa organizadora pequena 2,3L lapis OR	000	5929	8,90	35,60	35,60	6,78
025112	Apontador cdeposito 500g 2 furos 862210	060	5929	3,60	35,20	0,00	0,00
675302	Tesoura universal 17cm azul/preta 496010	060	5929	9,60	39,20	0,00	0,00
391522	Lapis de Cor 12 cores triangular gigante	060	5929	10,40	156,00	0,00	0,00
362810	Fita adesiva transp polip 48x50 qualitap	000	5929	13,70	27,40	27,40	5,21
289761	Cola em bastao 40g fritt 1574719 Henkel	060	5929	48,10	48,10	0,00	0,00
070957	Rossacha branca escolar record 40 Mercur	060	5929	14,60	43,30	0,00	0,00
211850	Cola branca bic 40g 835591 Bic	060	5929	12,20	61,00	0,00	0,00
594855	Pasta celast.polip. 235x350 verde a02 P1	060	5929	3,20	11,00	0,00	0,00
594822	Pasta celast.polip. 245x335x17 azul a17	060	5929	2,30	14,50	0,00	0,00
427375	Pancel marca texto rosa grifpen NTRSE F	060	5929	18,00	18,00	0,00	0,00

CÁLCULO DO ISSQN  
 INSCRIÇÃO MUNICIPAL: VALOR TOTAL DOS SERVIÇOS: 0,00  
 BASE DE CÁLCULO DO ISSQN: 0,00  
 VALOR DO ISSQN: 0,00

DADOS ADICIONAIS  
 INFORMAÇÕES COMPLEMENTARES: Val Aprox Tributos: R\$ 1068,91 (30%) Fonte: IOP1  
 PROCOP: Rua da Ajuda, 5 - RJ - DisqueProcons 151ALERJ: Rua da Alfandega, 8 - RJ - F:0210-2927050  
 ICMS retido no cupom fiscal 11,84988  
 Merc Sujesta ao Reg Subst Tribut Conf Decreto 41.9612003  
 RESERVADO AO FISCO

RECEBI de A. P. M. da E. M. Souza e Mello  
 CGC nº 01.919.916/0001-02  
 a importância de R\$ 3.608,25 ( Tres mil  
seiscentos e oito reais e vinte  
e cinco centavos ).  
 pago através do cheque nº  
 de 25106 / 15 do Banco do Brasil

01.919.916/0001-02  
 A. P. M. Souza e Mello  
 Rua Barão de Botafogo, 19  
 Cacoia - CEP 26127-340  
 NOTA FISCAL - BR

Declaramos que o conteúdo aqui transcrito do presente documento é verdadeiro e as informações satisfatórias para o Serviço e para o Município.

ap. J. G. Silva 30/06/15  
 Município  
Sheila Sampaio 13/711606-4  
 (Assinatura) (Cargo e Matrícula)

\_\_\_\_\_  
 (Cargo e Matrícula)

ADQUIRIDO COM RECURSOS  
 DO FINEF

CONFERE COM ORIGINAL



**KALUNGA COM. E IND. GRÁFICA LTDA.**  
 SACK: 11 3346-9966  
 www.kalunga.com

Av Nilo Pecanha, 533  
 Centro  
 Nova Iguaçu-RJ

**DANFE**  
 DOCUMENTO APLICAR DA  
 NOTA FISCAL ELETRÔNICA

0 - ENTRADA  
 1 - SAÍDA **1**

Nº 050644  
 SÉRIE 2/3  
 FOLHA

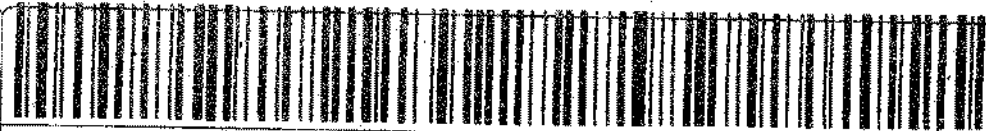

CHAVE DE ACESSO  
 3315 0643 2630 1100 5461 5500 1000 0506 4411 2434 3326

Consulta de autenticidade no portal nacional da NF-e  
 www.nfe.fazenda.gov.br/portal ou no site da Sefaz autorizada

NATUREZA DA OPERAÇÃO: SAÍDA DE VENDA  
 INSCRIÇÃO ESTADUAL: 28354500  
 DADOS DA NF-e: 33150643263011005461550010000506441124343326  
 DATA DE EMISSÃO: 25/06/2015 15:57:56  
 INSCRIÇÃO ESTADUAL DO SUSSUBTRIBUTÁRIO: 43.283.811/0054-61

DESTINATÁRIO / REMETENTE  
 NOME / RAZÃO SOCIAL: Apm em Souza e Meli - Pdde  
 ENDEREÇO: R Barão de Outeiro, 19  
 MUNICÍPIO: Nova Iguaçu  
 FONE / FAX: 2657-7904  
 U.F.: RJ  
 INSCR. ESTADUAL Nº: 26002-135  
 DATA DA EMISSÃO: 25/06/2015  
 DATA DA SAÍDA / ENTRADA: 25/06/2015

CÁLCULO DO IMPOSTO  
 BASE DE CÁLCULO DO I.C.M.S.: 1.772,85  
 VALOR DO I.C.M.S.: 336,69  
 BASE DE CÁLCULO DO I.C.M.S. SUSSUB: 0,00  
 VALOR DO I.C.M.S. SUBSTITUIÇÃO: 0,00  
 VALOR TOTAL DOS PRODUTOS: 3.608,25  
 VALOR DO FRETE: 0,00  
 VALOR DO SEGURO: 0,00  
 DESCONTO: 0,00  
 OUTRAS DESPESAS ACESSÓRIAS: 0,00  
 VALOR TOTAL DO I.P.I.: 0,00  
 VALOR TOTAL DA NOTA: 3.608,25

TRANSPORTADOR / VOLUMES TRANSPORTADOS  
 NOME / RAZÃO SOCIAL: 9 - Sem frete  
 ENDEREÇO: 9 - Sem frete  
 MUNICÍPIO: 9 - Sem frete  
 U.F.: RJ  
 C.N.P.J./C.P.F. Nº: 9 - Sem frete  
 INSCRIÇÃO ESTADUAL Nº: 9 - Sem frete

DADOS DOS PRODUTOS / SERVIÇOS

COD. PROD.	DESCRIÇÃO DOS PRODUTOS / SERVIÇOS	QTD	UNID.	ESPEC.	IND.	QUANT.	VALOR UNITÁRIO	VALOR TOTAL	B. CÁLC. I.C.M.S.	VALOR DO I.C.M.S.
427374	Papel A4 70g, texto verde, grifado 11x17cm	96005000	060	5929	CX	1	18,00	18,00	0,00	0,00
619204	Papel A4 70g, texto amarelo, gel 153707 Fa	96009990	060	5929	CX	1	24,00	24,00	0,00	0,00
176468	Caneta esferográfica 0.5mm cristal fina	96001000	060	5929	CX	3	36,90	110,70	0,00	0,00
176459	Caneta esferográfica 0.5mm cristal fina	96001000	060	5929	CX	1	36,90	36,90	0,00	0,00
414394	Lapis preto n.2 evolution redondo 840644	96091000	060	5929	CX	1	28,50	28,50	0,00	0,00
426825	Lapis plastico preto conte evolution 840	96091000	060	5929	PT	4	27,50	110,00	0,00	0,00
249376	Envelope saco kraft natural 75g 229x324	44171000	060	5929	CX	1	17,70	35,40	0,00	0,00
623252	Refil pmarcador de quadro branco wbs-vbm	32159000	000	5929	CX	1	32,90	65,80	65,80	12,50
650891	Reabastecedor ppincel atômico 40ml preto	32151100	000	5929	CX	1	9,50	9,50	9,50	1,81
381533	Fita adesiva dupla face papel 18x36 . 94	44114110	000	5929	PT	1	29,50	29,50	29,50	5,61
385612	Fita adesiva transp colip Durex 12x40 3M	39191000	000	5929	PT	2	5,00	10,00	10,00	1,70
623783	Pincel quadro branco recarregavel preto	96002000	060	5929	CX	4	37,00	148,00	0,00	0,00
623782	Pincel quadro branco recarregavel azul S	96002000	060	5929	CX	4	37,00	148,00	0,00	0,00
623430	Pincel quadro branco recarregavel vermel	96002000	060	5929	BT	10	7,60	76,00	0,00	0,00
249064	Envelope oficial 14x229 sprc 30g branco 0	44171000	060	5929	CX	1	11,90	11,90	0,00	0,00
280160	Extrator de grampo espátula zincado 176	83059000	000	5929	CX	1	6,50	6,50	6,50	1,24
650882	Reabastecedor ppincel pquadro branco 200	32151100	000	5929	PD	4	37,40	149,60	149,60	28,42
650881	Reabastecedor ppincel pquadro branco 200	32159000	000	5929	PD	4	37,40	149,60	149,60	28,42
162473	Cabo de audio estereo P&P 1,5m 3M 5mar	85442000	000	5929	BT	1	11,70	11,70	11,70	2,22
600416	Perfurador de papel 02 furos p10 fls D-2	84729040	000	5929	CX	2	17,20	34,40	34,40	6,54
841900	Bloco autoadesivo 76x76 c400fls neon 5 c	442281000	060	5929	PT	1	25,40	25,40	0,00	0,00
372974	Grampoador de mesa 266 25fi universal al	84729040	000	5929	CX	1	12,90	12,90	12,90	2,45
372973	Grampoador de mesa 266 25fi universal al	84729040	000	5929	CX	1	12,90	12,90	12,90	2,45
195457	Clips nr.2 galvanizado (lata c500g) Spir	83059000	000	5929	PT	2	9,50	19,00	19,00	3,76
167960	Caneta pcd dvdlu-ray 2.0mm preta Pilot	96002000	060	5929	BT	4	4,00	16,00	0,00	0,00
610382	Roteador wireless 4 portas N 150mbps MOV	85176241	000	5929	CX	1	75,00	75,00	75,00	15,01
194918	Cesto plixo 12L polip. preto Adamas	94039090	000	5929	PT	6	12,70	76,20	76,20	14,49
656258	Registrador az cvisor officio LL pokf pre	48203000	000	5929	PT	2	12,40	24,80	24,80	4,71
351353	Folha em EVA 600x400x2mm sortidas 1 libri	39211900	000	5929	PT	1	23,90	23,90	23,90	4,60
351347	Folha em EVA 600x400x2mm preto Spiral	39211900	000	5929	PT	1	12,90	12,90	12,90	2,45
351342	Folha em EVA 600x400x2mm branco Spiral	39211900	000	5929	PT	1	12,90	12,90	12,90	2,45
351339	Folha em EVA 600x400x2mm amarelo Spiral	39211900	000	5929	PT	1	12,90	12,90	12,90	2,45
351351	Folha em EVA 600x400x2mm vermelho Spiral	39211900	000	5929	PT	1	12,90	12,90	12,90	2,45

CÁLCULO DO ISSON  
 INSCRIÇÃO MUNICIPAL: VALOR TOTAL DOS SERVIÇOS: 0,00  
 BASE DE CÁLCULO DO ISSON: 0,00  
 VALOR DO ISSON: 0,00

ADICIONAIS  
 INFORMAÇÕES COMPLEMENTARES  
 Val Aprox Tributos: R\$ 1060,91 (30%) Fonte: IEPF  
 PRODCON: Rua da Ajuda, 5 - RJ - DisqueProcon: 151ALERTJ; Rua da Alfândega, 0 - RJ - F:0000-3027060  
 ICMS retido no cupom fiscal N.84908  
 Merc Sujeita ao Reg Subst Tribut Conf Decreto 41.9612009



RECEBI da A.P.M. da E.M. Souza e Mello  
CGC n° 01.919.916/0001-02

a importância de R\$ 3608,25 (Três mil  
seiscentos e oito reais e vinte  
e cinco centavos.)  
pago através do cheque n° 850509  
de 25 / 06 / 15 do Banco do Brasil

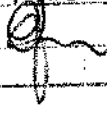

01.919.916/0001-02

A.P.M. Souza Mello

Rua Barão de Cotegipe, 19  
Caculé - CEP 26129-240

NOVA IGUAÇU - RJ

Atestamos que o conteúdo constante do pres-  
tacionário foi analisado e condições satisfatórias  
para o Serviço Público Municipal.

M. Soares 30/06/15  
Município

Sheila Sampaio  
(Assinatura)  
(Assinatura)

ALICE DE C. CRUZ DA CRUZ  
12/068647 T. PENI  
Secretária

(Cargo e Matrícula)  
13/711600-4  
(Cargo e Matrícula)

ADQUIRIDO COM RECURSOS  
DO FNEF

CONFERE COM ORIGINAL

Nº 058644  
Série 1



KALUNGA COM. E IND. GRÁFICA LTDA.  
SACK: 11 3346-8966  
www.kalunga.com

**DANFE**  
DOCUMENTO AUXILIAR DA  
NOTA FISCAL ELETRÔNICA

D - ENTRADA  
1 - SAÍDA **1**

Nº 058644  
SÉRIE 3/3  
FOLHA

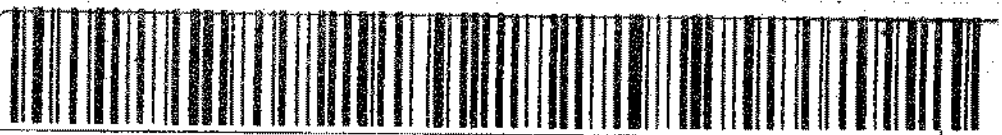

CHAVE DE ACESSO  
3315 0643 2838 1100 5461 5500 1000 0586 4411 2434 3326

Consulta de autenticidade no portal nacional da NF-e  
www.nfe.fazenda.gov.br/portal ou no site da Sefaz autorizada

NATUREZA DA OPERAÇÃO: SAÍDA DE VENDA  
INSCRIÇÃO ESTADUAL: 78154500  
DADOS DA NF-e: 333150006591320  
DATA DE EMISSÃO: 25/06/2015 15:57:56  
INSCRIÇÃO ESTADUAL DO SUBST. TRIBUTÁRIO: 43.293.311/0054-61  
INSCRIÇÃO NO C.N.P.J.: 01.915.916/0001-02

DESTINATÁRIO / REMETENTE  
NOME / RAZÃO SOCIAL: Rpm em Suíza e Malha Adde  
ENDEREÇO: R Barão de Cotajipe, 19  
MUNICÍPIO: Nova Iguaçu  
FONE/FAX: 2637-7904  
BAIRRO / DISTRITO: Cacua  
CEP: 26042-135  
U.F.: RJ  
HORA DA SAÍDA

CÁLCULO DO IMPOSTO  
BASE DE CÁLCULO DO I.C.M.S.: 1.772,05  
VALOR DO I.C.M.S.: 335,68  
BASE DE CÁLCULO DO I.C.M.S. SUBST.: 0,00  
VALOR DO I.C.M.S. SUBSTITUIÇÃO: 0,00  
VALOR TOTAL DOS PRODUTOS: 3.668,25  
VALOR DO FRETE: 0,00  
VALOR DO SEGURO: 0,00  
DESCONTO: 0,00  
OUTRAS DESPESAS ACESSÓRIAS: 0,00  
VALOR TOTAL DO I.P.R.: 0,00  
VALOR TOTAL DA NOTA: 3.668,25

TRANSPORTADOR / VOLUMES TRANSPORTADOS  
NOME / RAZÃO SOCIAL  
FRETE POR CONTA: 3 - Sem frete  
CÓDIGO ANTT  
PLACA DO VEÍCULO  
U.F.: RJ  
C.N.P.J./C.P.F. Nº  
ENDEREÇO  
MUNICÍPIO  
U.F.: RJ  
INSCRIÇÃO ESTADUAL Nº

QUANTIDADE  
ESPECIE  
MARCA  
NÚMERO  
PESO BRUTO: 119,8  
PESO LÍQUIDO: 119,850

DADOS DOS PRODUTOS / SERVIÇOS											
COD. PROD.	DESCRIÇÃO DO PRODUTO / SERVIÇO	NCM/SH	ES	CEP	UNID.	QUANT.	VALOR UNITÁRIO	VALOR TOTAL	ICMS	VALOR DO I.C.M.S.	ICMS
351283	Folha em EVA 600x400x2mm azul royal Spir	39211900	000	5929	PT	1	10,90	10,90	10,90	2,07	12,97
351346	Folha em EVA 600x400x2mm azul claro Spir	39211900	000	5929	PT	1	12,90	12,90	12,90	2,45	15,35
351352	Folha em EVA 600x400x2mm verde citrico S	39211900	000	5929	PT	1	12,90	12,90	12,90	2,45	15,35
351358	Folha em EVA 600x400x2mm verde bandeira	39211900	000	5929	PT	1	12,90	12,90	12,90	2,45	15,35
351343	Folha em EVA 600x400x2mm laranja Spiral	39211900	000	5929	PT	1	12,90	12,90	12,90	2,45	15,35
351348	Folha em EVA 600x400x2mm rosa escuro Spi	39211900	000	5929	PT	1	12,90	12,90	12,90	2,45	15,35
351349	Folha em EVA 600x400x2mm rosa claro Spir	39211900	000	5929	PT	1	12,90	12,90	12,90	2,45	15,35
476100	Papel sulfite 75g alcalino 210x297 A4 ch	48025610	060	5929	PT	20	13,00	276,00	0,00	0,00	276,00
236095	Copo plastico descartavel 160ml PP cf-18	39241000	000	5929	CX	3	61,70	185,10	195,10	35,17	220,27

ÁLCULO DO ISSQN  
INSCRIÇÃO MUNICIPAL  
VALOR TOTAL DOS SERVIÇOS: 0,00  
BASE DE CÁLCULO DO ISSQN: 0,00  
VALOR DO ISSQN: 0,00

ADOS ADICIONAIS  
FORMAÇÕES COMPLEMENTARES  
Val Aprox Tributos: R\$ 1068,91 (30%) Fonte: IMT  
PROCON: Rua da Ajuda, 5 - RJ - DisqueProcon: 151ALERT: Rua da Alfandega, 8 - RJ - Fone: 2027068  
ICMS retido no cupom fiscal N. 84988  
Merc Sujeita ao Reg Subst Tribut Conf Decreto 41.9612009

RESERVADO AO FISCO

Recebido de A.P.M. da E.M. Souza e Mello  
 CGC nº 01.919.916/0001-02  
 a importância de R\$ 3.608,25 (Três mil  
 seiscentos e oito reais e vinte  
 e cinco centavos)  
 pago através do cheque nº 850.509  
 de 25/06/15 do Banco do Brasil  
 Assinatura do Representante L.C.

01.919.916/0001-02  
 A.P.M. Souza Mello  
 Rua ... nº ...  
 CEP 20120-240  
 NOVA IGUAÇU - RJ

Attestamos que o material consiste de processo  
 documental ... condições satisfatórias  
 para o Serviço Público Municipal.

N.º 30.106/15  
 Município  
 (Assinatura) Sheila Loureiro  
 (Cargo e Matrícula) 13711606-4  
 (Cargo e Matrícula) 12/000047-1  
 Secre<sup>ta</sup>

**ADQUIRIDO COM RECURSOS  
 DO FNEF**

**CONFERE COM ORIGINAL e**



**PREFEITURA DA CIDADE DE NOVA IGUAÇU**  
**SECRETARIA MUNICIPAL DE ECONOMIA E FINANÇAS**  
**NOTA FISCAL DE SERVIÇOS ELETRÔNICA - NFSe**

Número da Nota  
**00000059**

Data e Hora de Emissão  
**23/06/2015 15:03:16**

Código de Verificação  
**b1471e52**

**PRESTADOR DE SERVIÇOS**

Nome/Razão Social: **SERVICOM PRESTADORA DE SERVICOS E TELECOMUNICACOES LTDA**  
 CPF/CNPJ: **74.000.159/0001-42** Inscrição Municipal: **346721**  
 Endereço: **RUA ALBERTO MELLO, Nº000081 - BAIRRO COMENDADOR SOARES - CEP:26280-310**  
 Município: **NOVA IGUAÇU** UF: **RJ**

**TOMADOR DE SERVIÇOS**

Nome/Razão Social: **APM DA EM SOUZA E MELLO**  
 CPF/CNPJ: **01.919.916/0001-02**  
 Endereço: **RUA BARAO DE COTEGIPE, Nº19 - BAIRRO CACUIA - CEP:26082-135**  
 Município: **NOVA IGUAÇU** UF: **RJ** E-mail: **emsouzamello@ig.com.br**

**DISCRIMINAÇÃO DOS SERVIÇOS**

Descrição: **MANUTENÇÃO DE 21 COMPUTADORES, 03 IMPRESSORAS E PARTE ELETRICA.**

Tributável SIM	Item	Qtde	Unitário R\$	Total R\$
	MANUTENCAO COMPUTADORES IMPRESSORAS E PARTE ELETRICA	1	4.000,00	4.000,00

**DOCUMENTO EMITIDO POR ME OU EPP OPTANTE PELO SIMPLES NACIONAL**

PIS (0,0000%): <b>R\$ 0,00</b>	COFINS (0,0000%): <b>R\$ 0,00</b>	INSS (0,0000%): <b>R\$ 0,00</b>	IR (0,0000%): <b>R\$ 0,00</b>	CSLL (0,0000%): <b>R\$ 0,00</b>
-----------------------------------	--------------------------------------	------------------------------------	----------------------------------	------------------------------------

**VALOR TOTAL DA NOTA = R\$ 4.000,00**

Valor Total das Deduções: <b>R\$ 0,00</b>	Base de Cálculo: <b>R\$ 4.000,00</b>	Alíquota: <b>2,00%</b>	Valor do ISS: <b>R\$ 80,00</b>
--	---	---------------------------	-----------------------------------

**OUTRAS INFORMAÇÕES**

Mês de Competência da Nota Fiscal: **06/2015** Local da Prestação do Serviço: **NOVA IGUAÇU/RJ**  
 Recolhimento: **ISS A RECOLHER PELO PRESTADOR** Tributação: **TRIBUTÁVEL S.N.**  
 Prestador optante Simples Nacional e sua alíquota é **2,00%**.  
 CNPJ: **74.000.159/0001-42** Descrição da Atividade: **Manutenção e manutenção de equipamentos de informática**

RECEBI da A. P. M. da E. M. Souza e Mello  
CGC n° 01.919.916/0001-02  
a importância de R\$ 4.000,00 (quatro  
mil reais)  
pago através do cheque n° 850512  
de 29 / 06 / 15 do Banco Brasil

Atestamos que o material constante do presente  
documento foi entregue em condições satisfatórias  
para o Serviço de Educação Municipal.

M. Iguaçu  
Município

30 / 06 / 15

Eliane Casanova da Silva  
Mat. 10693567-0 PCNI

(Assinatura)

mesmes

(Cargo e Matrícula)

101696515-6

(Cargo e Matrícula)

01.919.916/0001-02

A. P. M. Souza Mello

Rua Barão de Cotzeipe, 19  
Cacua — CEP 20127-340

NOTA FISCAL - RFB

ADQUIRIDO COM RECURSOS  
DO FUNDE

CONFERE COM ORIGINAL



**PREFEITURA DA CIDADE DE NOVA IGUAÇU**  
**SECRETARIA MUNICIPAL DE ECONOMIA E FINANÇAS**  
**NOTA FISCAL DE SERVIÇOS ELETRÔNICA - NFS-e**

Número da Nota	<b>00050007</b>
Data e Hora de Emissão	<b>07/07/2015 10:27:55</b>
Código de Verificação	<b>0170c170</b>

**PRESTADOR DE SERVIÇOS**

Nome/Razão Social: **ELEANORO DE SOUZA DE MELLO MEI**  
 CPF/CNPJ: **20.563.387/0001-00** Inscrição Municipal: **403300**  
 Endereço: **RUA PERSEVERANCA, Nº 000180 - CS, BAIRRO AUSTIN - CEP: 26087-415**  
 Município: **NOVA IGUAÇU** UF: **RJ**

**TOMADOR DE SERVIÇOS**

Nome/Razão Social: **ASSOC DE PAIS E MESTRES DA ESCOLA MUNICIPAL SOUZA E MELLO**  
 CPF/CNPJ: **01.919.917/0001-02**  
 Endereço: **RUA BARÃO DE COTEGIPE, Nº 19 - BAIRRO CACIUA - CEP: 26062-135**  
 Município: **NOVA IGUAÇU** UF: **RJ** E-mail: **em.souzaemello@gmail.com**

**DISCRIMINAÇÃO DOS SERVIÇOS**

Descrição: **CALÇAMENTO, ALVENARIA E PINTURA.**

Tributável SIM	Item	Qtd	Unidade	Valor R\$	Total R\$
	1	1		1.200,00	1.200,00

PIS (0,0000%):	COFINS (0,0000%):	INSS (0,0000%):	IR (0,0000%):	CSLL (0,0000%):
R\$ 0,00	R\$ 0,00	R\$ 0,00	R\$ 0,00	R\$ 0,00
<b>VALOR TOTAL DA NOTA = R\$ 1.200,00</b>				
Valor Total das Deduções:	Base de Cálculo:	Alíquota:	Valor do ISS:	
R\$ 0,00	R\$ 1.200,00	0,00%	R\$ 0,00	

**OUTRAS INFORMAÇÕES**

Mês de Competência da Nota Fiscal: **07/2015** Local de Prestação do Serviço: **NOVA IGUAÇU/RJ**  
 Recolhimento: **ISS A RECOLHER PELO PRESTADOR** Tributação: **TRIBUTAVEL MEI**  
 CNAE: **439910300** Descrição da Atividade: **Obras de alvenaria**

Atestamos que a material constante do presente documento foi entregue em condições satisfatórias para o Serviço Público Municipal.

NOVA IGUAÇU 03/08/15  
Município

Marcos  
(Assinatura)

Marcos  
(Assinatura)

ALICE DE C. SILVA DA CRUZ  
12/000647 1 11 01  
Secretária

(Cargo e Matricula)

101696515-6  
(Cargo e Matricula)

01.919.916/0001-02

A. P. M. Souza Mello

Rua Itália de Integripe, 19  
Lacúia - CEP 46127-240

NOVA IGUAÇU - RJ

RECEBI da A. P. M. da E. M. Souza e Me.  
CGC n° 01.919.916/0001-02

a importância de R\$ 120.000,00 mil  
e duzentos reais

pago através do cheque n° 850.507  
de 08/07/15 do Banco brasil

ADQUIRIDO COM RECURSOS  
DO FNDF

CONFERE COM ORIGINAL

Recibidos de R ABREU BAZAR E PAPELARIA LTDA os produtos constantes na Nota Fiscal indicada no lado.

Data de Recebimento: \_\_\_\_\_

Assinatura e Assinatura do Recebedor: \_\_\_\_\_

NFe Nº 000000287  
Série 001

**DANFE**  
Documento Auxiliar da Nota Fiscal Eletrônica

Controle de Fisco

Barcode

Destinatário / Remetente

R ABREU BAZAR E PAPELARIA LTDA  
Rua GRAJAU - CASA 3, 305 - CERAMICA  
29004-920 - Nova Iguaçu - RJ  
Especial: 21.3745-6/RS

Endereço: RUA BARAO DE COTEGIPE, 619 - NOVA IGUAÇU - RJ

Inscrição Estadual: 86652307

Inscrição Estadual Sub. Tributável: \_\_\_\_\_

Classificação de Produtos: 3315.1211.9851.7200.0188.5600.1000.0002.6710.0000.2870

Processo de Anulação: 333150182118236 - 30/12/2015 - 15.37.35

CNPJ: 11.985.172/0001-68

Nome/Razão Social: A.P.M.E.M SOUZA E MELLO

Endereço: RUA BARAO DE COTEGIPE, 619 - NOVA IGUAÇU - RJ

Município: NOVA IGUAÇU

UF: RJ

Inscrição Estadual: 28002-135

CPF: 01.919.916/0001-02

Data de Emissão: 30/12/2015

Data Saída/Entrada: 30/12/2015

Hora Saída/Entrada: 15:36:00

UF de destino	Valor	UF de destino	Valor	UF de destino	Valor	UF de destino	Valor
0000287-01	30/12/2015	2.150,00					

**Cálculo dos impostos**

Base de Cálculo do ICMS	Valor do ICMS	Base Calc. do ICMS Subst.	Valor do ICMS Subst.	Valor Aprox. dos Trib. (BPT)	Valor Total dos Produtos	
0,00	0,00	0,00	0,00	665,01	2.150,00	
Valor do Fret	Valor do Seguro	Descrto.	Out. Desp. Adometr.	Valor do IPI	Valor Descont.	Valor Total da Nota
0,00	0,00	0,00	0,00	0,00	0,00	2.150,00

**Transportador / Volumes Transportados**

Razão Social: \_\_\_\_\_

Frete por Conta: 9 - Sem Frete

Código ANTT: \_\_\_\_\_

Placa Veículo: \_\_\_\_\_

UF: \_\_\_\_\_

CNPJ/CPF: \_\_\_\_\_

Envolpe: \_\_\_\_\_

Município: \_\_\_\_\_

UF: \_\_\_\_\_

Inscrição Estadual: \_\_\_\_\_

Quantidade: \_\_\_\_\_

Espécie: \_\_\_\_\_

Marca: \_\_\_\_\_

Descrição: \_\_\_\_\_

Peso Bruto: \_\_\_\_\_

Peso Líquido: \_\_\_\_\_

**Dados dos Produtos**

Cód. Prod.	Descrição do Produto	NCM/EN	CFOP	Unid.	Quantidade	Un. Utilizada	Un. Total	ICMS	Un. Imp.	Un. SP	Un. %	Un. %	Un. %	Un. %	Un. %
618	TINTA PAREDEX AZUL DEL REY - 10L	32081010	0102	5102	UN	4,0000	136,0000	540,00	0,00	0,00	0,00	0,00	0,00	0,00	191,87
261	CABA DE DESCARGA	36229000	0102	5102	UN	10,0000	24,0000	240,00	0,00	0,00	0,00	0,00	0,00	0,00	66,88
152	CARTUCHO BROTHER	84439033	0102	5102	UN	3,0000	150,0000	450,00	0,00	0,00	0,00	0,00	0,00	0,00	58,45
27	PAPELA	48025010	0102	5102	CX	2,0000	190,0000	380,00	0,00	0,00	0,00	0,00	0,00	0,00	38,14
546	PILOTO COLOR COM 12 CORES COMPACTOR	56082000	0102	5102	UN	10,0000	58,0000	580,00	0,00	0,00	0,00	0,00	0,00	0,00	70,72
126	TESOURA ESCOLAR COM 20	82130000	0102	5102	CX	3,0000	46,0000	138,00	0,00	0,00	0,00	0,00	0,00	0,00	52,47
85	GRAMPEADOR	84229040	0302	5102	UN	10,0000	27,0000	270,00	0,00	0,00	0,00	0,00	0,00	0,00	78,08

**Dados Adicionais**

Informações Complementares: I-DOC.EMITIDO P/ME OU EPP OPTANTE P/SIMPLES NACIONAL II-NAO GERA DIREITO A CREDITO FISCAL DE IPI OBS.: NOTA FISCAL REFERENTE AO DIA 10/07/2015. Trib. Aprox. R\$ 259,20 Fed - R\$ 296,31 Est - R\$ 0,00 Mun / Fontes: BPT/FE/COMERC/5c7eW

Informações Adicionais ao Fisco: \_\_\_\_\_



11/01/88

RECEBEMOS

COMPANHIA DE SERVIÇOS DE TI  
UNIDADE DE SERVIÇOS DE TI - UNISERV  
RUA GUAZUPIRANGA, 305 - CASA 3  
CORUMBÁ - MS - CEP: 79030-650

RECEBEMOS

UNISERV

UNISERV  
RUA GUAZUPIRANGA, 305 - CASA 3  
CORUMBÁ - MS - CEP: 79030-650

CONFERE COM ORIGINAL

DATA	VALOR	DESCRIÇÃO	VALOR TOTAL
11/01/88	100,00	...	100,00
11/01/88	50,00	...	50,00
11/01/88	200,00	...	200,00
11/01/88	150,00	...	150,00
11/01/88	300,00	...	300,00
11/01/88	400,00	...	400,00
11/01/88	500,00	...	500,00
11/01/88	600,00	...	600,00
11/01/88	700,00	...	700,00
11/01/88	800,00	...	800,00
11/01/88	900,00	...	900,00
11/01/88	1000,00	...	1000,00

RECEBEMOS

CNPJ \_\_\_\_\_

A IMPORTÂNCIA DE R\$ \_\_\_\_\_

PAG. ATRAVÉS DO CHEQUE Nº \_\_\_\_\_

DE \_\_\_\_\_ DO BANCO \_\_\_\_\_

*[Assinatura]*

R. ABREU BAZAR E PAPELARIA LTDA-ME

11.985.172/0001-88

R. ABREU BAZAR E  
PAPELARIA LTDA-ME

Rua Guazupiranga, nº 305 - Casa 3  
Corumbá - MS - CEP: 79.030-650

NOVA IJUÍ - RS

**Kalunga.com**  
KALUNGA COM. E IND. GRÁFICA LTDA.  
SACK: 11 3346-9966  
www.kalunga.com

**DANFE**  
DOCUMENTO AUXILIAR DA  
NOTA FISCAL ELETRÔNICA

0 - ENTRADA  
1 - SAÍDA

Nº SÉRIE 062716  
FOLHA 1/1

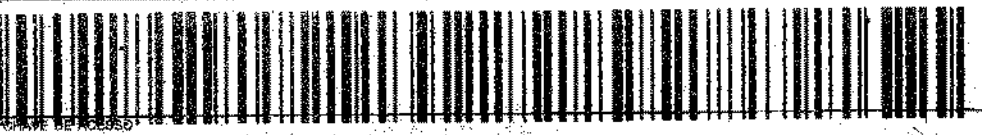

3315 0943 2838 1100 5461 5500 1000 0627 1611 3468 0676

Av Nilo Pecanha, 639  
Centro  
Nova Iguaçu-RJ

Consulta de autenticidade no portal nacional da NF-e  
www.nfe.fazenda.gov.br/portal ou no site da Sefaz autorizada

NATUREZA DA OPERAÇÃO: 01  
DADOS DA NF-e: 23/09/2015 14:24:10  
INSCRIÇÃO ESTADUAL: 33150943283811005461550010000627161134680676  
INSCRIÇÃO NO C.N.P.J.: 43.283.911/0004-61

DESTINATÁRIO/REMETENTE: 43.283.911/0004-61  
NOME / RAZÃO SOCIAL: Ana de Souza e Mel - Pide  
BAIRRO / DISTRITO: B. Rasso de Catejipe, 19  
Cidade: Nova Iguaçu RJ  
INSOR. C.N.P.J./C.F. (M.E) Nº: 01.915.916/0001-02  
DATA DA EMISSÃO: 23/09/2015  
DATA DA SAÍDA/ENTRADA: 23/09/2015  
INSOR. ESTADUAL Nº: 26082-135  
HORA DA SAÍDA: 14:24:10

BASE DE CÁLCULO DO IMPOSTO: 2537-7984  
BASE DE CÁLCULO DO I.C.M.S.: 585,37  
BASE DE CÁLCULO DO I.C.M.S. SUBST.: 0,00  
VALOR DO I.C.M.S. SUBSTITUIÇÃO: 0,00  
VALOR TOTAL DOS PRODUTOS: 585,37  
VALOR DO FRETE: 0,00  
VALOR DO SEGURO: 0,00  
VALOR TOTAL DO I.P.I.: 0,00  
VALOR TOTAL DA NOTA: 585,37

TRANSPORTADOR/VOLUMES TRANSPORTADOS: 0,00  
NOME / RAZÃO SOCIAL:   
FRETE POR COPIA: 0,00  
CORREIO ANTI:   
PLACA DO VEÍCULO:   
U.F.: RJ  
C.N.P.J./C.F. Nº:   
INSCRIÇÃO ESTADUAL Nº:   
UNIDADE DO FRETE:   
U.F.: RJ

QUANTIDADE: 30  
ESPECIE: 505,37  
MARCA:   
NUMERO:   
PESO BRUTO: 30,538  
PESO LÍQUIDO: 30,538

DADOS DOS PRODUTOS / SERVIÇOS										VALOR DO I.C.M.S.	VALOR DO I.C.M.S.
COD. PROD.	DESCRIÇÃO DOS PRODUTOS / SERVIÇOS	NCM/SH	CST	CFOP	UNID.	QUANT.	VALOR UNITARIO	VALOR TOTAL	VALOR DO I.C.M.S.	VALOR DO I.C.M.S.	
476102	Papel sulfite 75g alcalino 210x297 A4 ch	48025610	050	5929	PT	20	14,35	287,00	0,00	0,00	
236018	Copo plástico descartavel 200ml PP cf-20	39241000	020	5929	CX	1	68,40	68,40	68,40	13,00	
797758	Refil pEcotank preto T6641204L Epson	32151100	000	5929	PT	3	49,99	149,97	149,97	28,49	

CÁLCULO DO ISSQN  
INSCRIÇÃO MUNICIPAL:   
VALOR TOTAL DOS SERVIÇOS: 0,00  
BASE DE CÁLCULO DO ISSQN: 0,00  
VALOR DO ISSQN: 0,00

DADOS ADICIONAIS  
INFORMAÇÕES COMPLEMENTARES: Val Aprox Tributos: R\$ 106,42 (21%) Fonte: IEPT  
PRICOM: Rua da Ajuda, 5 - RJ - DisquePricon: 151ALERJ: Rua da Alfandega, 8 - RJ - F: 0200-2827860  
ICMS retido no cupom fiscal N. 35212  
Merc Sujeita ao Reg Subst Tribut Conf Decreto 41.9612009

RESERVADO AO FISCO

DANTE OPERACIONAL, SUIZ, REIMPÃO

Atestamos que o material constante do presente documento foi recebido em condições satisfatórias para o Serviço Público Municipal.

\_\_\_\_\_  
Município

\_\_\_\_\_  
(Assinatura)

\_\_\_\_\_  
(Cargo e Matrícula)

\_\_\_\_\_  
(Cargo e Matrícula)

Atestamos que o material constante do presente documento foi recebido em condições satisfatórias para o Serviço Público Municipal.

M. Lourenço 30/09/15  
Município

J. Mello  
(Assinatura)

Cláudia R. Dantas  
(Assinatura)

ALICE DE C. SOUZA DA CRUZ  
12/060047-1 FCM  
Secretária  
(Cargo e Matrícula)

401633635-5  
(Cargo e Matrícula)

RECEBI da A. P. M. da E. M. Souza e Mello  
CGC nº 01.919.916/0001-02  
a importância de R\$ 505,37 (quinhentos e cinco reais e trinta e sete centavos).  
pago através do cheque nº 850.508  
de 23/09/15 do Banco Brasil  
\_\_\_\_\_  
Assinatura do Entregador

01.919.916/0001-02  
A. P. M. Souza Mello  
Rua Barão de Cotegipe, 19  
Cacua - CEP 26127-340  
NOVA INUAÇB-RI

ADQUIRIDO COM RECURSOS  
DO FNDP

CONFERE COM ORIGINAL

RECEBEMOS DE MAGURA RIO CONFECCOES LTDA ME OS PRODUTOS/SERVICOS CONSTANTES DA NOTA FISCAL INDICADA AO LADO		Nº 000.000.465
DATA DE RECEBIMENTO	IDENTIFICAÇÃO E ASSINATURA DO RECEBEDOR	SÉRIE: 1

<b>MAGURA RIO CONFECCOES LTDA ME</b> RUA THOMAS FONSECA, 581 - LJ - COMENDADOR SOARES, Nova Iguaçu, RJ - CEP: 26280375 - Fone/Fax: 26953617	<b>DANFE</b> Documento Auxiliar da Nota Fiscal Eletrônica 0 - Entrada 1 - Saída <b>1</b> Nº 000.000.465 SÉRIE: 1 Página 1 de 1	CONTROLE DO FISCO  CHAVE DE ACESSO 3315 0900 0853 7500 0100 5500 1000 0004 6517 0728 3070 Consulta de autenticidade no portal nacional da NF-e www.nfe.fazenda.gov.br/portal ou no site da Sefaz Autorizadora
	NATUREZA DA OPERAÇÃO <b>VENDA DE PRODUÇÃO DO ESTABELECIMENTO</b> INSCRIÇÃO ESTADUAL 85241095 INSCRIÇÃO ESTADUAL DO SUBST. TRIB. CNPJ 00.085.375/0001-00	

DESTINATÁRIO/REMETENTE		CNPJ/CPF		DATA DA EMISSÃO
NOME/RAZÃO SOCIAL APM ESCOLA MUNICIPAL SOUZA E MELLO		01.919.916/0001-02		01/09/2015
ENDEREÇO	BARRIO/DISTRITO	CEP	DATA DE ENTRADA/SAÍDA	
RUA BARAO DE COTEGIPE, 19 -	CACUIA	26000-000		
MUNICÍPIO	FONE/FAX	UF	INSCRIÇÃO ESTADUAL	HORA DE ENTRADA/SAÍDA
Nova Iguaçu		RJ		

FATURA				
PAGAMENTO À VISTA				

CÁLCULO DO IMPOSTO				
BASE DE CÁLCULO DO ICMS	VALOR DO ICMS	BASE DE CÁLCULO DO ICMS ST	VALOR DO ICMS ST	VALOR TOTAL DOS PRODUTOS
0,00	0,00	0,00	0,00	360,00
VALOR DO FRETE	VALOR DO SEGURO	DESCONTO	OUTRAS DESPESAS ACESSÓRIAS	VALOR DO IPI
0,00	0,00	0,00	0,00	0,00
				VALOR TOTAL DA NOTA
				360,00

TRANSPORTADOR/VOLUMES TRANSPORTADOS					
RAZÃO SOCIAL	FRETE POR CONTA	CODIGO ART7	PLACA DO VEICULO	UF	CNPJ/CPF
	0 - Emitente				
ENDEREÇO	MUNICÍPIO			UF	INSCRIÇÃO ESTADUAL
QUANTIDADE	ESPECIE	MARCA	NUMERAÇÃO	PESO BRUTO	PESO LÍQUIDO

DADOS DO PRODUTO/SERVICO													
CÓDIGO	DESCRIÇÃO DO PRODUTO/SERVICO	NCM/SH	CST	CFOP	UNID.	QTD.	VLR. UNIT.	VLR. TOTAL	BC ICMS	VLR. ICMS	VLR. IPI	ALIQ. ICMS	ALIQ. IPI
01	CAMISA 100% ALGODAO	61031900	0101	5101	PECA	30,0000	12,0000	360,00			0,00		0,00

CÁLCULO DO ISSQN			
INSCRIÇÃO MUNICIPAL	VALOR TOTAL DOS SERVIÇOS	BASE DE CÁLCULO DO ISSQN	VALOR DO ISSQN
73049			

DADOS ADICIONAIS	
INFORMAÇÕES COMPLEMENTARES	RESERVAÇÃO AO FISCO

RECEBI de A. P. M. da E. M. Souza e Mello  
 CGC nº 01.919.916/0001-02  
 a importância de R\$ 360,00 (Trezentos e sessenta reais)  
 pago através do cheque nº 850 513  
 de 02/09/15 do Banco Real  
 por \_\_\_\_\_

**01.919.916/0001-02**  
 A. P. M. Souza Mello  
 Rua Barão de ... nº ...  
 Caxias - CEP 0111-340  
 NOVA INCLUIÇÃO

Atestamos que o material constante do presente documento foi entregue em condições satisfatórias para o Serviço Público Municipal.

M. Aquino 05/09/15  
 Município  
 \_\_\_\_\_  
 (Assinatura)  
Sheila Rompão  
 (Assinatura)

ALICE DE C. SOUZA DA CRUZ  
 12/08847-7 FCM  
 Secretária  
 \_\_\_\_\_  
 (Cargo e Matrícula)  
13/711606-4  
 (Cargo e Matrícula)

**ADQUIRIDO COM RECURSOS DO FNDE**

CONFERE COM ORIGINAL