

Comp Banco Agência DV C1 Conta C2 Série Cheque N.º CS
 001 001 0081 7 3 10.866-9 3 800 850080 001 R\$ 2.883,30

Pague por este cheque a quantia de dois mil e trezentos e trinta e seis reais e trinta e seis centavos

a _____ ou à sua ordem

BANCO DO BRASIL

Nova Iguaçu de dezembro de 2016

NOVA IGUAÇU RJ
 00.000.000/0081.76
 PESSOA FISICA
 AV GOV PORTELA 1274

Roberta A. Nery de Keira Bonnythun
 APM ESC MUN JOA COR PDDE
 CNPJ 01.995.122/0001-28
 CLIENTE DESDE 07/1999



Comp Banco Agência DV C1 Conta C2 Série Cheque N.º CS
 001 001 0081 7 3 10.866-9 3 800 850087 8 R\$ 2.336,00 #

Pague por este cheque a quantia de dois mil e trezentos e trinta e seis reais e trinta e seis centavos

a _____ ou à sua ordem

BANCO DO BRASIL

Nova Iguaçu de dezembro de 2016

NOVA IGUAÇU RJ
 00.000.000/0081.76
 ATENDIMENTO PJ
 AV GOV PORTELA 1274

Roberta A. Nery de Keira Bonnythun
 ASSOCIACAO DE PAIS E MESTRES DA E.M. VILA JOAQUIM C
 CNPJ 01.995.122/0001-28
 CLIENTE BANCARIO DESDE 07/1999





Série Número
850113

Pago a

Data PDD E

Saldo Anterior 6/06/16
Seminara

Total

Este Cheque

Saldo

Comp	Banco	Agência	DV	C1	Conta	C2	Série	Cheque N.º	C3
018	001	0081	7	4	10.868-9	3	800	850113	9
018	001	0081	7	4	10.868-9	3	800	850113	9

Pague por este cheque a quantia de trezentos e vinte e três reais e centavos acima

a Novo Iguaçu de 06 de Junho de 2016

Roberta G. A. Alves Heiry Barros

ASSOCIACAO DE PAIS E MESTRES DA E.M. VILA JOAO CORREA
CNPJ 01.995.122/0001-28
CLIENTE BANCARIO DESDE 07/1999



NOVA IGUAÇU RJ
00.000.000/0081.76
ATENDIMENTO PJ
AV GOV PORTELA 1274
CONFECCAO: 05/2016



Série Número
850114

Pago a

Data

Saldo Anterior

Total

Este Cheque

Saldo

Comp	Banco	Agência	DV	C1	Conta	C2	Série	Cheque N.º	C3
018	001	0081	7	4	10.868-9	3	800	850114	9
018	001	0081	7	4	10.868-9	3	800	850114	9

Pague por este cheque a quantia de

a

de de

Roberto G. A. Alves

ASSOCIACAO DE PAIS E MESTRES DA E.M. VILA JOAO CORREA
CNPJ 01.995.122/0001-28
CLIENTE BANCARIO DESDE 07/1999



NOVA IGUAÇU RJ
00.000.000/0081.76
ATENDIMENTO PJ
AV GOV PORTELA 1274
CONFECCAO: 05/2016



Vertical line of text or artifacts on the left side of the page.

Small cluster of illegible marks or text at the top left.

Small mark or character below the top-left cluster.

Small mark or character on the left side, lower half.

Small mark or character on the left side, lower half.

Small mark or character on the right side, upper half.

Small mark or character on the right side, lower half.

2017/001188

23
23

Comp Banco Agência DV C1 Conta C2 Série Cheque No C3
 001 001 0091 7 3 10.001-9 3 000 850094 0
 001 001 001 4 5 10.001-9 5 000

Pague por este cheque a quantia de Cinco mil e quarenta reais e setenta e sete centavos e centavos acima

ou à sua ordem

Novo Leocádo 25 de fevereiro de 2016
Roberto G. A. Nova
 ASSOCIAÇÃO DE PAIS E MESTRES DA E.M. WILSON
 CNPJ 01.995.122/0001-28
 CLIENTE BANCÁRIO DESDE 07/1999

BANCO DO BRASIL
 NOVA IGUAÇU RJ
 00.000.000/0081.76
 ATENDIMENTO PJ
 AV GOV PORTELA 1274

Série 850094

Pago a

Data PODE

Saldo Anterior

Sonimen

5.640,70

Total

Este Cheque

Saldo



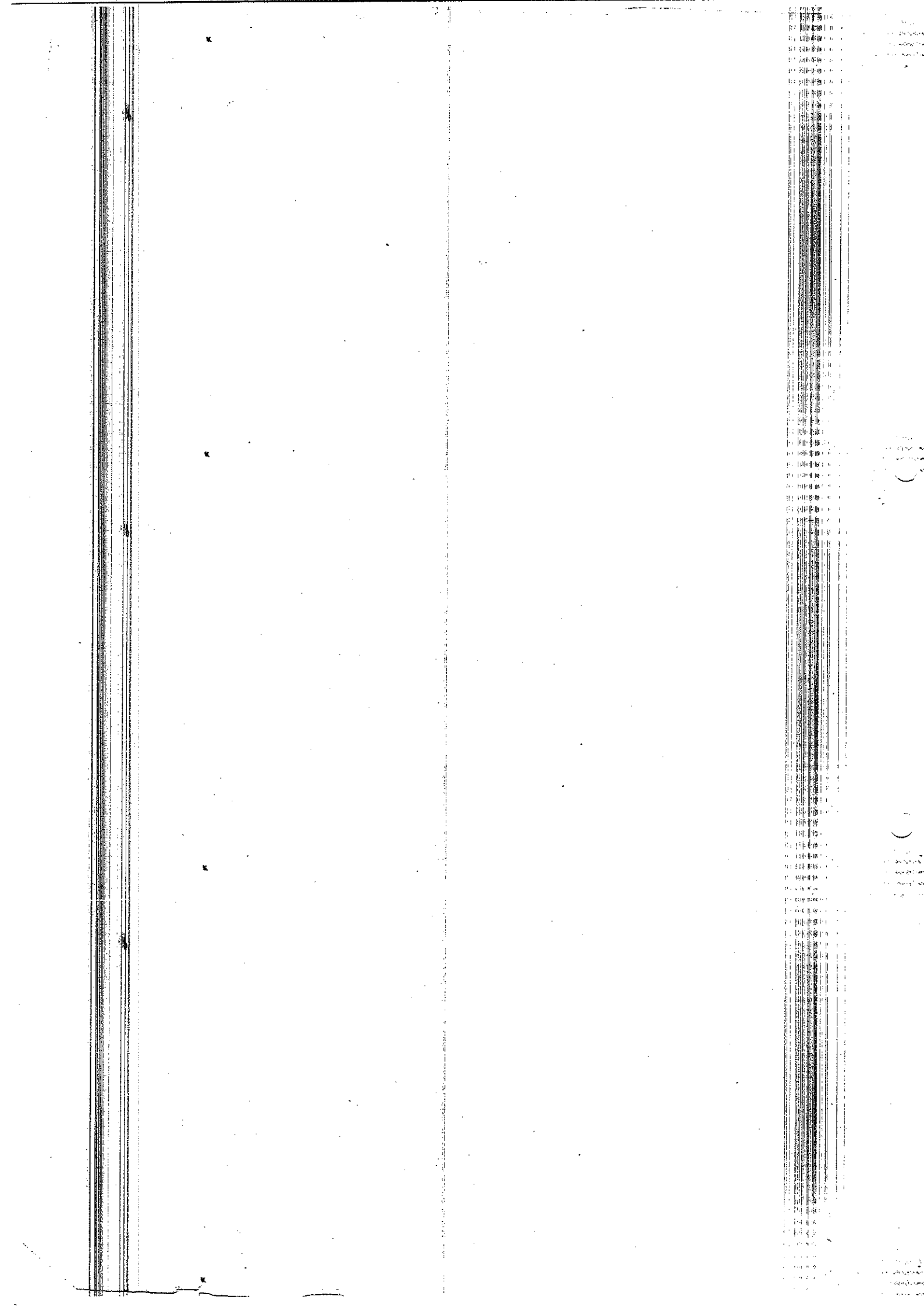

2017/001188

29
2017

PDDE

BANCO DO BRASIL S.A.
29/11/2016 - AUTO-ATENDIMENTO - 14.23.15
0008170755

EXTRATO CONTA CORRENTE PARA SIMPLES CONFERENCIA

AGENCIA: 0007 CONTA: 10.866-9
CLIENTE: ANA LIZIA VIL JOA C-PDDE
EFETUANDO: GLEICY BARROS ALVES

HISTORICO DOCUM. VALOR
07/06/2016
Saldo Anterior 2,820
NAO HA LANCAMENTOS

Invest.com Resgate Autom. 242,130
Saldo Disponivel 244,950
Juros * 0,00
Data de Debito de Juros 30/11/2016
IOF * 0,00
Data de Debito de IOF 01/12/2016
(*Apurados de acordo com o somatorio dos saldos
devedores diarios no mes anterior ao debito.

SALDO EM APLICACAO FINANCEIRA:
S PUBLICO SUPREMO 244,32

OBSERVACOES:

Leia no verso como conservar este documento,
entre outras informacoes.



32
 04
 01

PDDE 2016

SISTEMA NACIONAL DE INFORM. BANCO DO BRASIL
 25 05 2016 15:34:56
 00012707 0000

**SALDO DA CONTA CORRENTE
 PARA SIMPLIFICADA CONFERENCIA**

DEBITANTE: APM EM IZA VIL JOA C-PDDC
 0000016 0001-7 10.866-9
 DEBITADO POR: GLEICI TARKOS ALVES

PARCELA	0,00
INVEST. COM RENTIM. AUTOM.	
DISPONIVEL	556,840
0,00	0,00

SALDOS EM APLICACOES FINANCEIRAS

POUPANCA RESG. AUTOMATICO	323,66
PUBLICO SUPREMO	235,20

(*) Saldo atualizado ate 24.05.2016

Os documentos que autorizam o relacionamento dos representantes da Entidade no BB vencerão em julho/16. Procure sua agencia para renovacao.

Leia no verso como conservar este documento, entre outras informações.

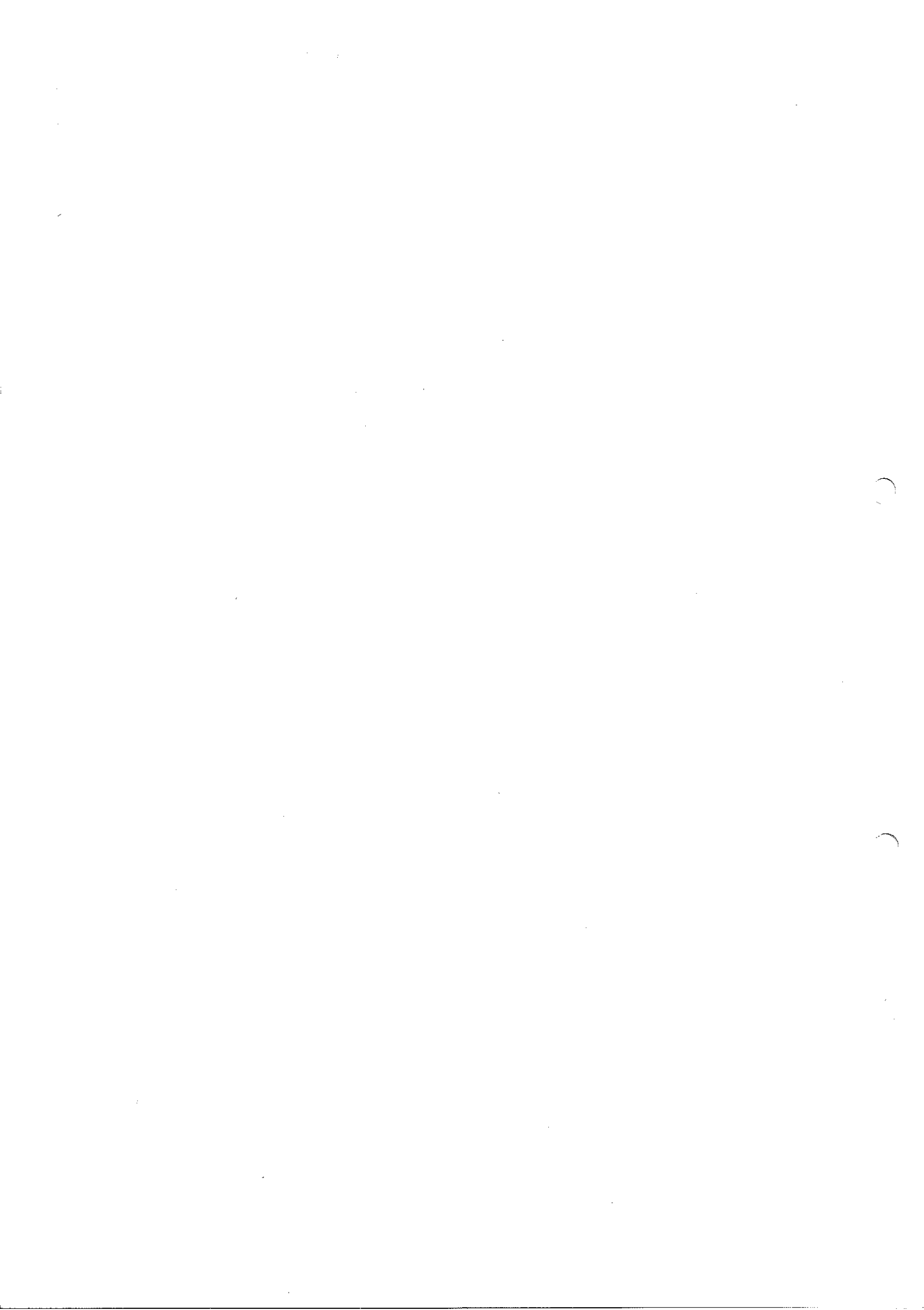



2017/001188

 32
 AB
 17

Correntista		CNPJ		Data da emissão	
Nome		Posição		19.12.2016	
APM ESC MUN JOA COR-PDDE		Janeiro / 2016			
Agência (prefixo/dv)		CNPJ		01.995.122/0001-28	
0081-7		Data da abertura		08.07.1999	
GS		Conta nº / dv		10.866-9	
04					

Data contábil	Data lançamento	Histórico	Lote	Banco	Origem	Documento	Valor - R\$	Saldo - R\$
12.06.2015		Saldo anterior						0,00
05.01.2016		632-Ordem Reparcia	14056			644355400971	11.680,00 C	
05.01.2016		480-Aplicação em Poupança				000148	11.680,00 D	0,00 C
Bloqueado - R\$		Disponível - R\$		CPMF cobrado - R\$				
0,00		0,00		0,00				



Extrato Conta Corrente

Correntista

Nome: APM ESC MUN JOA COR-PDDE
 Agência (prefeio/cv): 04
 Conta nº / cv: 10.866-9
 Data da abertura: 08.07.1999
 CNPJ: 01.995.122/0001-28
 Posição: Fevereiro / 2016
 Data da emissão: 19.12.2016

Data contábil	Data lançamento	Descrição	Leite	Banco	Origem	Documento	Valor - R\$	Saldo - R\$
05.01.2016		Saldo anterior						0,00
23.02.2016		002 - Cheque	14106			850087	2.336,00 D	2.336,00 D
23.02.2016		825 - Resgate Poupança				000148	2.336,00 C	0,00 C
25.02.2016		002 - Cheque	13986			850091	3.703,30 D	3.703,30 D
25.02.2016		825 - Resgate Poupança				000148	3.703,30 C	0,00 C
26.02.2016		002 - Cheque	14645			850094	5.640,70 D	5.640,70 D
26.02.2016		825 - Resgate Poupança				000148	5.640,70 C	0,00 C

Bloqueado - R\$ 0,00 Disponível - R\$ 0,00 CPMF cobrado - R\$ 0,00

2017 / 0011 88

33

Correntista		Nome		CNPJ		Posição		Data da emissão									
APM ESC MUN JOA COR-PDDE		Conta nº / dv		01.995.122/0001-28		Março / 2016		19.12.2016									
Agência (prefixo/dv)		Data da abertura		01995122000128		08.07.1999											
0081-7		04		10.868-9													
Data anterior		Data lançamento		Histórico		Lote		Banco		Origem		Documento		Valor - R\$		Saldo - R\$	
26.02.2016																0,00	
Saldo anterior																	
+ + + + A CONTA NAQ FOZ MOVIMENTADA + + +																	

2017 / 0011 88



1

2



Extrato Conta Corrente

Correntista

Nome: APM ESC MUN JOA COR-PDDE

Agência (prefixo/dv): 0081-7

Conta nº / dv: 10.866-9

GS: 04

Data de abertura: 08.07.1999

CNPJ: 01.995.122/0001-28

Posição: Abril / 2016

Data da emissão: 19.12.2016

Data contábil	Data lançamento	Histórico	Lote	Banco	Origem	Documento	Valor / R\$	Saldo / R\$
26.02.2016		Saldo anterior						0,00
) + + + A CONTA NÃO FOI MONTADA + + +								

2017 / 0011 88

Handwritten signature and initials

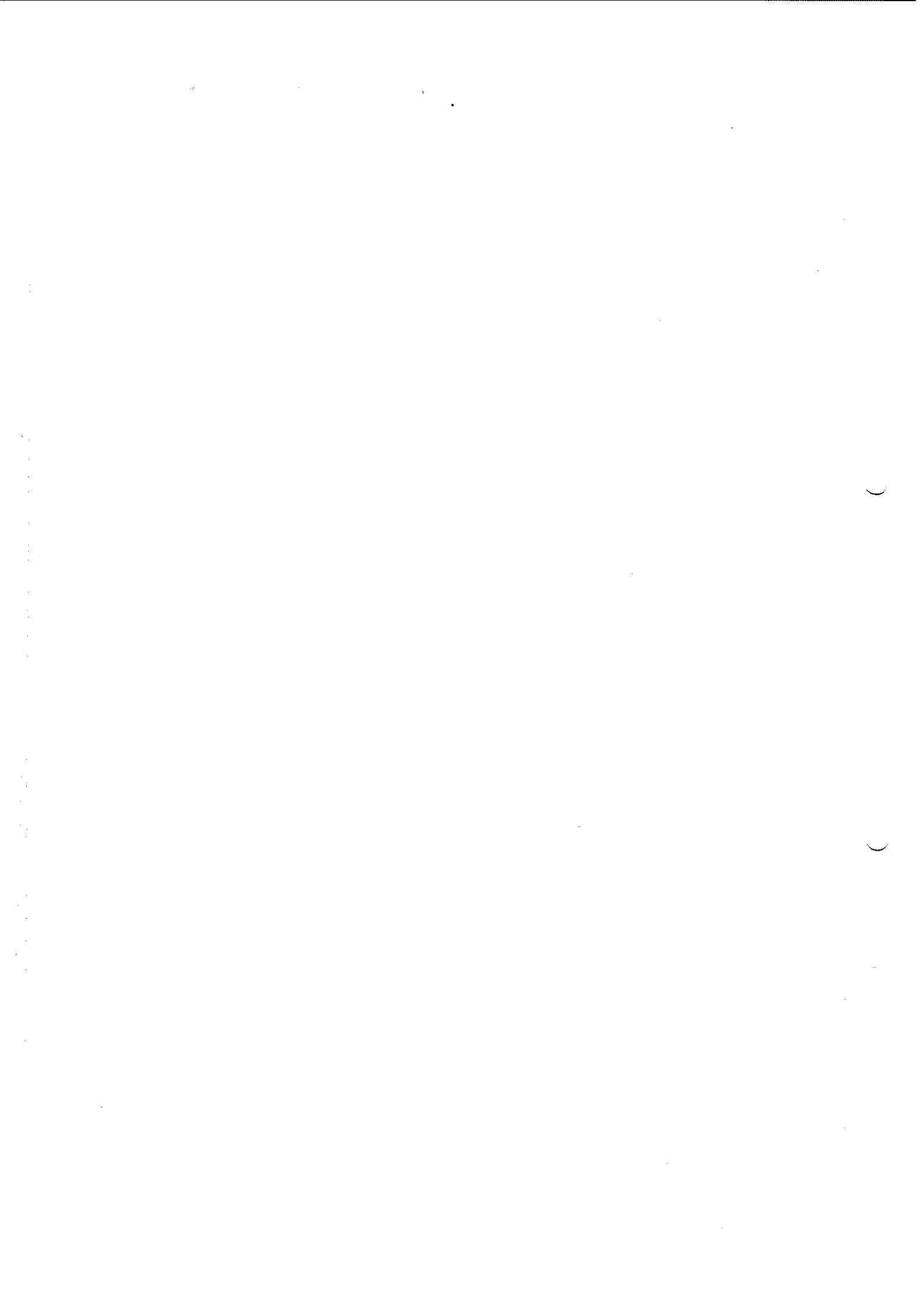

Correntista		CNPJ		Posição	Data da emissão			
Nome		01.995.122/0001-28		Maio / 2016	19.12.2016			
APM ESC MUN JOA COR-PDDE								
Agência (prefixo/dv)		Data da abertura						
04 10.866-9		08.07.1999						
0081-7								
Data contábil	Data lançamento	Saldo anterior	Letra	Banco	Origem	Documento	Valor - R\$	Saldo - R\$
26.02.2016								0,00
+ + + A CONTA NÃO FOI MOVIMENTADA + + +								

2017 / 001188

36





Correntista

Nome: **APM ESC MUN JOA COR-PDDE** CNPJ: **01.995.122/0001-28** Posição: **Junho / 2016** Data da emissão: **19.12.2016**
 Agência (prefixo/dv): **0081-7** Conta nº / dv: **10.866-9** Data da abertura: **08.07.1999**

Data contábil	Data lançamento	Descrição	Valor - R\$	Saldo - R\$
26.02.2016		Saldo anterior		0,00
06.06.2016		002-Cheque	323,00 D	323,00 D
06.06.2016		825-Resgate Poupança	323,00 C	0,00 C
07.06.2016		825-Resgate Poupança	2,82 C	2,82 C
Bloqueado - R\$				
			Disponível - R\$	CPMF cobrado - R\$
			0,00	2,82 C
				0,00

2017/001188



100

100

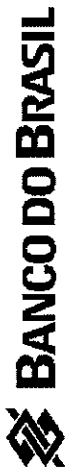

Extrato Conta Corrente

Correntista

Nome: APM ESC MUN JOA COR-PDDE
 Agência (prefixo/dv): 0081-7 04
 Conta nº / dv: 10.866-9
 Data da abertura: 08.07.1999
 CNPJ: 01.995.122/0001-28
 Posição: Julho / 2016
 Data da emissão: 19.12.2016

Data contábil	Data lançamento	Histórico	Lote	Banco	Origem	Documento	Valor - R\$	Saldo - R\$
07.06.2016		Saldo anterior						2,82 C
* * * A CONTA NÃO FOI MOVIMENTADA * * *								

2017/001188

38
9831
Folha 1/1





Extrato Conta Corrente

Correntista

Nome: APM ESC MUN JOA COR-PDDE
 Agência (prefixo/dv): 0081-7 04
 Conta nº / dv: 10.866-9
 Data da abertura: 08.07.1999
 CNPJ: 01.995.122/0001-28
 Posição: Agosto / 2016
 Data da emissão: 19.12.2016

Data contábil	Data lançamento	Histórico	Letra	Banco	Origem	Documento	Valor - R\$	Saldo - R\$
07.06.2016		Saldo anterior						2,82 C
+ + + A CONTA NÃO FOI MONTADA + + +								

2017 / 0011 88

33
[Signature]

1

1

Correntista

Nome: **APM ESC MUN JOA COR-PDDE** CNPJ: **01.995.122/0001-28** Posição: **Setembro / 2016** Data da emissão: **19.12.2016**
 Agência (prefixo/dv): **0081-7** Conta nº / dv: **10.866-9** Data da abertura: **08.07.1999**

Date contábil	Data lançamento	Histórico	Lote	Banco	Origem	Documento	Valor - R\$	Saldo - R\$
07.06.2016		Saldo anterior						2,82 C

*** A CONTA NÃO FOI MOVIMENTADA ***

2017 / 0011 88



1

2

Correntista

Nome: **APM ESC MUN JOA COR-PDDE** CNPJ: **01.995.122/0001-28** Posição: **Outubro / 2016** Data da emissão: **19.12.2016**
 Agência (prefixo/dv): **0081-7** Conta nº / dv: **10.866-9** Data de abertura: **09.07.1999**

Data contábil	Data lançamento	Histórico	Lote	Banco	Origem	Docimento	Valor - R\$	Saldo - R\$
07.06.2016		Saldo anterior						2,82 C

*** A CONTA NAO FOI MOVIMENTADA ***

2017 / 0011 88

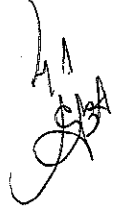

4 5 1 1 1

1

1

Correntista		Nome		CPF		Posição		Data da emissão	
APM ESC MUN JOA COR-PDDE		Conta nº / dv		01.995.122/0001-28		Novembro / 2016		19.12.2016	
Agência (prefixo/dv)		Data da abertura							
0081-7		08.07.1999							
Data contábil		Histórico		Lote		Banco		Origem	
07.06.2016		saldo anterior						Documento	
								Valor - R\$	
								Saldo - R\$	
								2,82 C	

*** A CONTA NÃO FOI MOVIMENTADA ***

2017 / 0011 88



1991

1

2

BANCO DO BRASIL

EXTRATO PARA SIMPLES VERIFICACAO

Agencia: 81 - 7 NOVA IGUACU

Fundo: 70 - S PUBLICO SUPREMO

Conta: 10.866 - 9 APM EM IZA VIL JOA C--PDDE

CNPJ: 01.995.122/0001-28

Data	Historico	Valor	Documento	Prej.Comp.	Base Calc.	IR	Quantidade cota	Saldo em cota
31/12/2015	Saldo anterior	226,90						74,118659
31/01/2016	Saldo atual	228,55						74,118659

59/11

2017/001188

1

2

BANCO DO BRASIL
EXTRATO PARA SIMPLES VERIFICACAO
Agencia: 81 - 7 NOVA IGUACU
Fundo: 70 - S PUBLICO SUPREMO

Conta: 10.866 - 9 APM EM IZA VIL JOA C-PDDE CNPJ: 01.995.122/0001-28

Data	Historico	Valor	Documento	Prej.Comp.	Base Calc.	IR	Quantidade cota	Saldo em cota
29/01/2016	Saldo anterior	228,55						74,118659
29/02/2016	Saldo atual	230,13						74,118659

158

2017/001188



BANCO DO BRASIL
EXTRATO PARA SIMPLES VERIFICACAO
Agencia: 81 - 7 NOVA IGUACU
Fundo: 70 - S PUBLICO SUPREMO

Conta: 10.866 - 9 APM EM IZA VIL JOA C-PDDE CNPJ: 01.995.122/0001-28

19/12/2016 Pag.: 1

Data	Historico	Valor	Documento	Prej.Comp.	Base Calc.	IR	Quantidade cota	Saldo em cota
29/02/2016	Saldo anterior	230,13						74,118659
31/03/2016	Saldo atual	231,98						74,118659

11/11

2017/001188

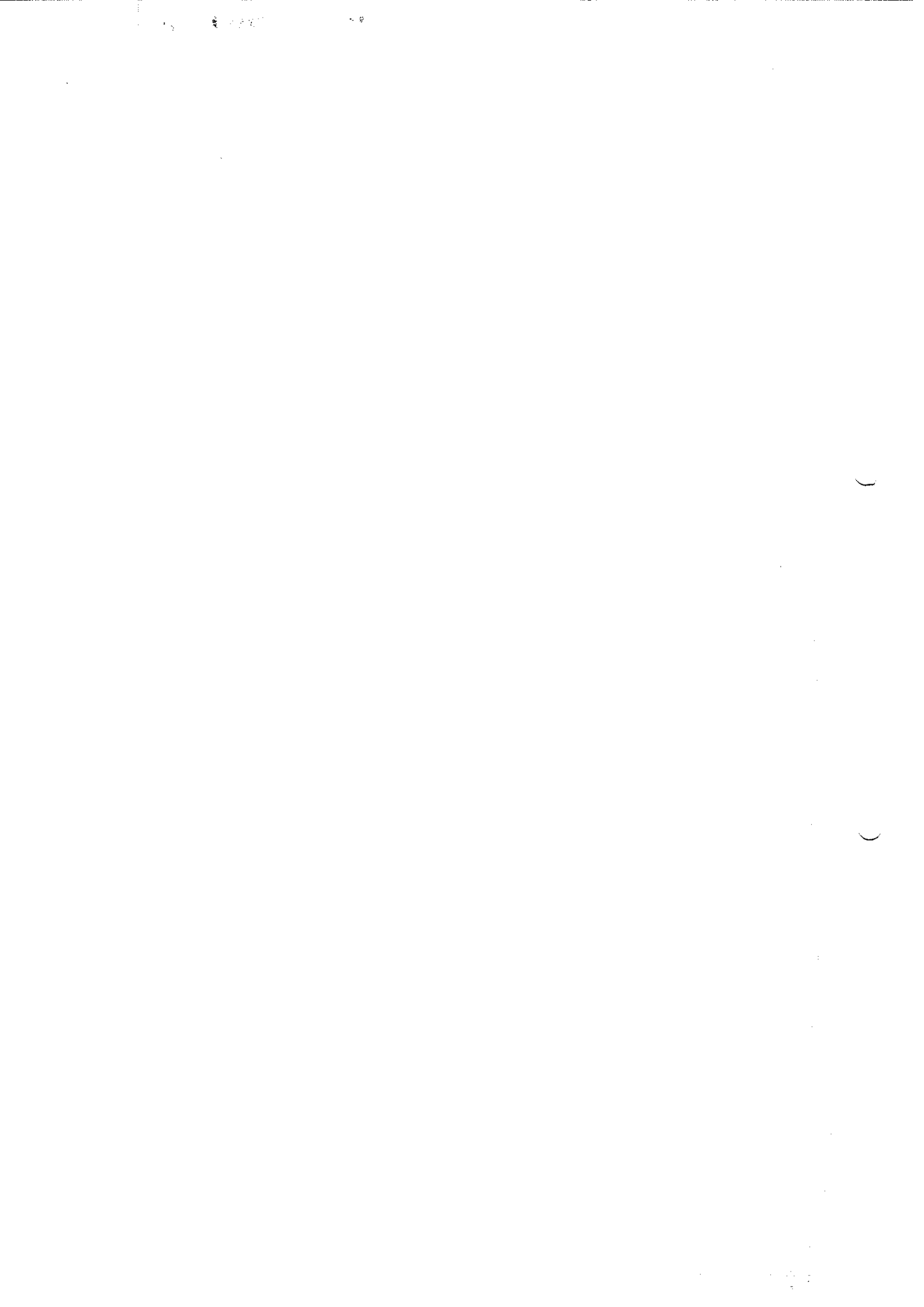

BANCO DO BRASIL
EXTRATO PARA SIMPLES VERIFICACAO
Agencia: 81 - 7 NOVA IGUACU
Fundo: 70 - S PUBLICO SUPREMO

Conta: 10.866 - 9 APM EM IZA VII JOA C-PDDE CNPJ: 01.995.122/0001-28

Data	Historico	Valor	Documento	Prej.Comp.	Base Calc.	IR	Quantidade cota	Saldo em cota
31/03/2016	Saldo anterior	231,98						74,118659
30/04/2016	Saldo atual	233,67						74,118659

69/1

2017/001188

1941

1941

1941

1941

1941

1941

1941

BANCO DO BRASIL
EXTRATO PARA SIMPLES VERIFICACAO
Agencia: 81 - 7 NOVA IGUACU
Fundo: 70 - S PUBLICO SUPREMO

Conta: 10.866 - 9 APM EM IZA VIL JOA C-PDDE CNPJ: 01.995.122/0001-28

Data	Historico	Valor	Documento	Prej.Comp.	Base Calc.	IR	Quantidade cota	Saldo em cota
29/04/2016	Saldo anterior	233,67						74,118659
31/05/2016	Cobranca de IR	2,07	004444444		10,37		0,651613	73,467046
	Apl. Utilizada 14/08/2014	2,07	070145439		10,37		0,651613	
31/05/2016	Saldo atual	233,39						73,467046

- 0,28

2017/001188



[Handwritten signature]

BANCO DO BRASIL
EXTRATO PARA SIMPLES VERIFICACAO
Agencia: 81 - 7 NOVA IGUACU
Fundo: 70 - S PUBLICO SUPREMO

Conta: 10.866 - 9 APM EM IZA VIL JOA C-PDDE CNPJ: 01.995.122/0001-28

Data	Historico	Valor	Documento	Prej.Comp.	Base Calc.	IR	Quantidade cota	Saldo em cota
31/05/2016	Saldo anterior	233,39						73,467046
30/06/2016	Saldo atual	235,26						73,467046

28/11

1

2

3

BANCO DO BRASIL
EXTRATO PARA SIMPLES VERIFICACAO
Agencia: 81 - 7 NOVA IGUACU
Fundo: 70 - S PUBLICO SUPREMO

19/12/2016 Pag.: 1

Conta: 10.866 - 9 APM EM IZA VIL JOA C-PDDE CNPJ: 01.995.122/0001-28

Data	Historico	Valor	Documento	Prej.Comp.	Base Calc.	IR	Quantidade cota	Saldo em cota
30/06/2016	Saldo anterior	235,26						73,467046
31/07/2016	Saldo atual	237,07						73,467046

1,81

2017/001188



BANCO DO BRASIL
EXTRATO PARA SIMPLES VERIFICACAO
Agencia: 81 - 7 NOVA IGUAÇU
Fundo: 70 - S PUBLICO SUPREMO

19/12/2016 Pag.: 1
CNPJ: 01.995.122/0001-28

Conta: 10.866 - 9 APM EM IZA VIL JOA C-PDDE

Data	Historico	Valor	Documento	Prej.Comp.	Base Calc.	IR	Quantidade cota	Saldo em cota
29/07/2016	Saldo anterior	237,07						73,467046
31/08/2016	Saldo atual	239,08						73,467046

201

2017/001188

SS



Agencia: 81 - 7 NOVA IGUACU
Fundo: 70 - S PUBLICO SUPREMO

Conta: 10.866 - 9 APM EM IZA VIL JOA C-PDDE CNPJ: 01.995.122/0001-28

Data	Historico	Valor	Documento	Prej.Comp.	Base Calc.	IR	Quantidade	cota	Saldo em cota
31/08/2016	Saldo anterior	239,08							73,467046
30/09/2016	Saldo atual	240,91							73,467046

A, 83

2017/001188

CS
CS

1000

1000

1000

1000

1000

1000

BANCO DO BRASIL
EXTRATO PARA SIMPLES VERIFICACAO
Agencia: 81 - 7 NOVA IGUACU
Fundo: 70 - S PUBLICO SUPREMO

19/12/2016 Pag.: 1
Conta: 10.866 - 9 APM EM IZA VIL JOA C-PDDE
CNPJ: 01.995.122/0001-28

Data	Historico	Valor	Documento	Prej.Comp.	Base Calc.	IR	Quantidade cota	Saldo em cota
30/09/2016	Saldo anterior	240,91						73,467046
31/10/2016	Saldo atual	242,67						73,467046

1,76

2017/001188

1000 1000

1000 1000

1000

1000

BANCO DO BRASIL
EXTRATO PARA SIMPLES VERIFICACAO
Agencia: 81 - 7 NOVA IGUAÇU
Fundo: 70 - S PUBLICO SUPREMO

19/12/2016 Pag.: 1

Conta: 10.866 - 9 APM EM IZA VIL JOA C-PDDE CNPJ: 01.995.122/0001-28

Data	Historico	Valor	Documento	Prej.Comp.	Base Calc.	IR	Quantidade cota	Saldo em cota
31/10/2016	Saldo anterior	242,67						73,467046
30/11/2016	Cobranca de IR	2,20	0044444444		11,01		0,661311	72,805735
	Apl. Utilizada 14/08/2014	2,20	070145439		11,01		0,661311	
30/11/2016	Saldo atual	242,20						72,805735

-043

2017/001188

100

100

100

BANCO DO BRASIL
EXTRATO PARA SIMPLES VERIFICACAO
Agencia: 81 - 7 NOVA IGUACU
Fundo: 70 - S PUBLICO SUPREMO

Conta: 10.866 - 9 APM EM IZA VIL JOA C-PDDE CNPJ: 01.995.122/0001-28

Data	Historico	Valor	Documento	Prej.Comp.	Base Calc.	IR	Quantidade cota	Saldo em cota
30/11/2016	Saldo anterior	242,20						72,805735
16/12/2016	Saldo atual	243,30						72,805735

Valores Líquidos para Resgate

3,341796869

Cota Projetada para 19/12/2016 valor:

Saldo Bruto	243,30
IR Estimado	0,22
IOF	0,00
IR Complementar	0,00

Saldo Líquido p/Resg	243,08
Saldo Carência P/ Re	0,00

2017/001188

0,22

54
GPA



SS
[Handwritten signature]

Agência 81 7 NOVA IGUACU Conta 10866 9

Saldo Anterior	226,90 ✓	
Aplicações	0,00	« Jan / 2016 »
Resgates	0,00 (-)	
Rendimento Bruto	1,65	A rentabilidade abaixo e o rendimento bruto se referem ao período do último dia útil do mês anterior ao último dia útil do mês.
IR	0,00	
IOF	0,00	
Taxa de Saída	0,00	
Bônus Performance	0,00	
<hr/>		
Saldo em 29/01/2016	228,55	
Rendimento Líquido	1,65	
Rendimento Tributado	0,00	Rentabilidade no Mês 0,7253

.....

.....

.....

.....

2017/001188

sb
[Handwritten signature]

----- Resumo Mês Fevereiro -----

Cliente APM EM IZA VIL JOA C-PDDE

00070 S PUBLICO SUPREMO

Agência 81 7 NOVA IGUACU

Conta 10866 9

Saldo Anterior	228,55	
Aplicações	0,00	« Fev / 2016 »
Resgates	0,00 (-)	
Rendimento Bruto	1,58	A rentabilidade abaixo e o
IR	0,00	rendimento bruto se referem ao
IOF	0,00	período do último dia útil do
Taxa de Saída	0,00	mês anterior ao último dia
Bônus Performance	0,00	útil do mês.
<hr/>		
Saldo em 29/02/2016	230,13	
Rendimento Líquido	1,58	
Rendimento Tributado	0,00	Rentabilidade no Mês 0,6921

1

1871
1872
1873
1874
1875

1

1

----- Resumo Mês Marco -----

Cliente APM EM IZA VIL JOA C-PDDE

2017/001188
03070/S PUBLICO SUPREMO

SA
CPA

Agência 81 7 NOVA IGUACU

Conta 10866 9

Saldo Anterior	230,13	
Aplicações	0,00	« Mar / 2016 »
Resgates	0,00 (-)	
Rendimento Bruto	1,85	A rentabilidade abaixo e o
IR	0,00	rendimento bruto se referem ao
IOF	0,00	período do último dia útil do
Taxa de Saída	0,00	mês anterior ao último dia
Bônus Performance	0,00	útil do mês.
<hr/>		
Saldo em 31/03/2016	231,98	
Rendimento Líquido	1,85	
Rendimento Tributado	0,00	Rentabilidade no Mês 0,8044

(

(

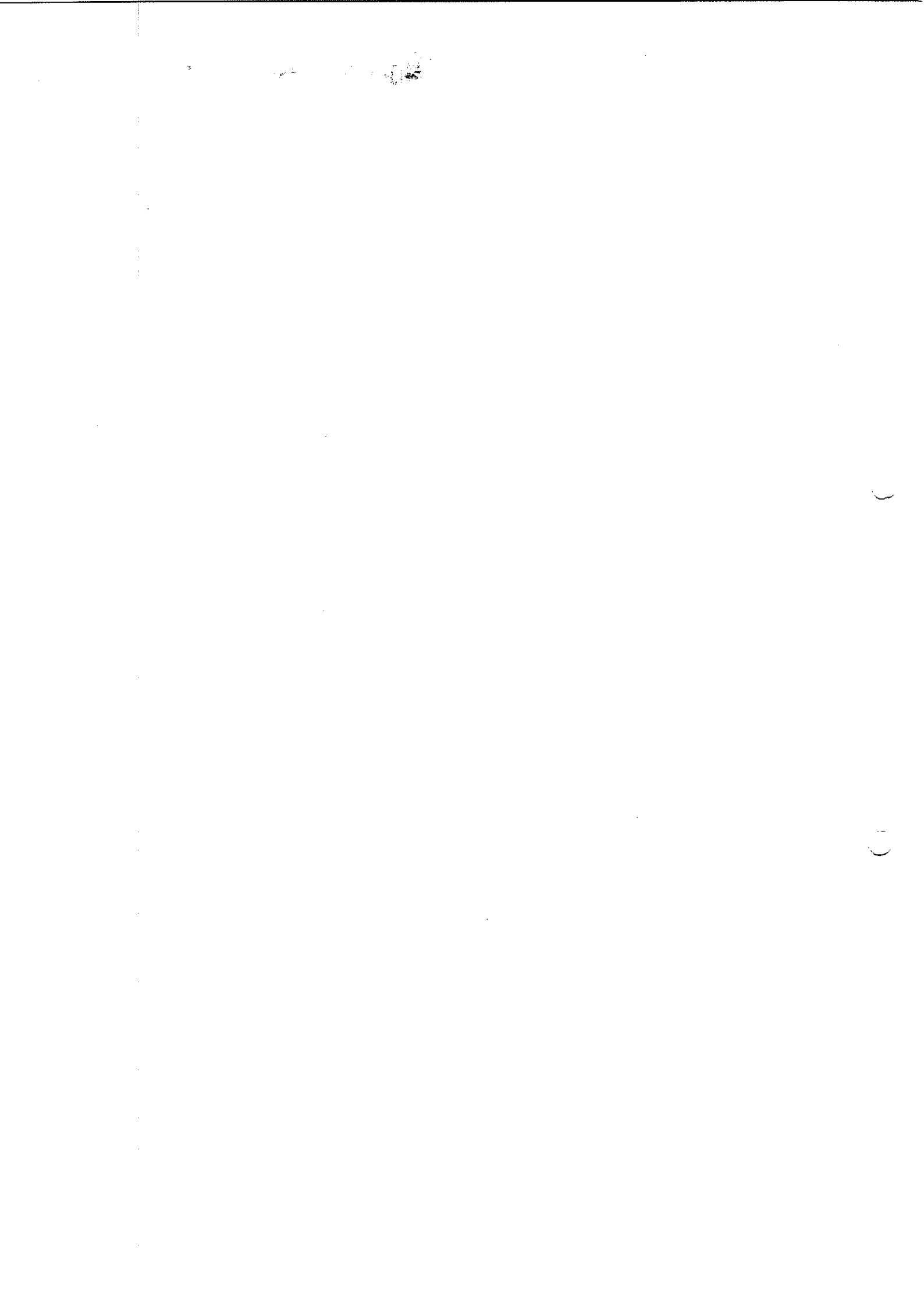

2017/001188

SB
CA

----- Resumo Mês Abril

Cliente APM EM IZA VIL JOA C-PDDE

00070 S PUBLICO SUPREMO

Agência 81 7 NOVA IGUACU

Conta 10866 9

Saldo Anterior	231,98		
Aplicações	0,00		« Abr / 2016 »
Resgates	0,00 (-)		
Rendimento Bruto	1,69	A rentabilidade abaixo e o	
IR	0,00	rendimento bruto se referem ao	
IOF	0,00	período do último dia útil do	
Taxa de Saída	0,00	mês anterior ao último dia	
Bônus Performance	0,00	útil do mês.	
<hr/>			
Saldo em 29/04/2016	233,67		
Rendimento Líquido	1,69		
Rendimento Tributado	0,00	Rentabilidade no Mês	0,7272

10

11

12

13

2017/001188

----- Resumo Mês Maio

Cliente APM EM IZA VIL JOA C-PDDE

00070 S PUBLICO SUPREMO

Agência 81 7 NOVA IGUACU

Conta

10866 9

Saldo Anterior	233,67	
Aplicações	0,00	« Mai / 2016 »
Resgates	0,00 (-)	
Rendimento Bruto	1,79	A rentabilidade abaixo e o
IR	2,07 (-)	rendimento bruto se referem ao
IOF	0,00	período do último dia útil do
Taxa de Saída	0,00	mês anterior ao último dia
Bônus Performance	0,00	útil do mês.
<hr/>		
Saldo em 31/05/2016	233,39	
Rendimento Líquido	-0,28	
Rendimento Tributado	10,37	Rentabilidade no Mês 0,7638



60
gk

Cliente APM EM IZA VIL JOA C-PDDE

Agência 81 7 NOVA IGUACU

Conta 10866 9

Saldo Anterior	233,39	
Aplicações	0,00	« Jun / 2016 »
Resgates	0,00 (-)	
Rendimento Bruto	1,87	A rentabilidade abaixo e o
IR	0,00 (-)	rendimento bruto se referem ao
IOF	0,00	período do último dia útil do
Taxa de Saída	0,00	mês anterior ao último dia
Bônus Performance	0,00	útil do mês.

Saldo em 30/06/2016 235,26

Rendimento Líquido	1,87	
Rendimento Tributado	0,00	Rentabilidade no Mês 0,8049



2017/001188

----- Resumo Mês Julho

Cliente APM EM IZA VIL JOA C-PDDE

00070 S PUBLICO SUPREMO

Agência 81 7 NOVA IGUACU

Conta

10866 9

Saldo Anterior	235,26		
Aplicações	0,00		« Jul / 2016 »
Resgates	0,00 (-)		
Rendimento Bruto	1,81	A rentabilidade abaixo e o	
IR	0,00 (-)	rendimento bruto se referem ao	
IOF	0,00	período do último dia útil do	
Taxa de Saída	0,00	mês anterior ao último dia	
Bônus Performance	0,00	útil do mês.	
<hr/>			
Saldo em 29/07/2016	237,07		
Rendimento Líquido	1,81		
Rendimento Tributado	0,00	Rentabilidade no Mês	0,7694

61
CPA



62
GPA

Agência 81 7 NOVA IGUACU

Conta 10866 9

Saldo Anterior	237,07	
Aplicações	0,00	« Ago / 2016 »
Resgates	0,00 (-)	
Rendimento Bruto	2,01	A rentabilidade abaixo e o
IR	0,00 (-)	rendimento bruto se referem ao
IOF	0,00	período do último dia útil do
Taxa de Saída	0,00	mês anterior ao último dia
Bônus Performance	0,00	útil do mês.
<hr/>		
Saldo em 31/08/2016	239,08	
Rendimento Líquido	2,01	
Rendimento Tributado	0,00	Rentabilidade no Mês 0,8440



----- Resumo Mês Setembro

2017/001188

Cliente APM EM IZA VIL JOA C-PDDE

00070 S PUBLICO SUPREMO

Agência 81 7 NOVA IGUACU

Conta

10866 9

Saldo Anterior	239,08	
Aplicações	0,00	« Set / 2016 »
Resgates	0,00 (-)	
Rendimento Bruto	1,83	A rentabilidade abaixo e o
IR	0,00 (-)	rendimento bruto se referem ao
IOF	0,00	período do último dia útil do
Taxa de Saída	0,00	mês anterior ao último dia
Bônus Performance	0,00	útil do mês.
<hr/>		
Saldo em 30/09/2016	240,91	
Rendimento Líquido	1,83	
Rendimento Tributado	0,00	Rentabilidade no Mês 0,7692

1000 1000 1000 1000

1000

1000

2017/001188

----- Resumo Mês Outubro
Cliente APM EM IZA VIL JOA C-PDDE

00070 S PUBLICO SUPREMO

Agência 81 7 NOVA IGUACU

Conta

10866 9

64
GA

Saldo Anterior	240,91	
Aplicações	0,00	« Out / 2016 »
Resgates	0,00 (-)	
Rendimento Bruto	1,76	A rentabilidade abaixo e o
IR	0,00 (-)	rendimento bruto se referem ao
IOF	0,00	período do último dia útil do
Taxa de Saída	0,00	mês anterior ao último dia
Bônus Performance	0,00	útil do mês.

Saldo em 31/10/2016 242,67

Rendimento Líquido	1,76	
Rendimento Tributado	0,00	Rentabilidade no Mês 0,7268

Handwritten text at the top of the page, possibly a title or header.

Handwritten text below the first line, possibly a date or reference number.

Small handwritten mark or character on the right side of the page.

Small handwritten mark or character on the right side of the page.

----- Resumo Mês Novembro de 2017 -----
Cliente APM EM IZA VIL JOA C-PDDE

~~2017/0011-88~~
00070 S PUBLICO SUPREMO

65
CPA

Agência 81 7 NOVA IGUACU

Conta 10866 9

Saldo Anterior	242,67		
Aplicações	0,00		« Nov / 2016 »
Resgates	0,00 (-)		
Rendimento Bruto	1,73		A rentabilidade abaixo e o
IR	2,20 (-)		rendimento bruto se referem ao
IOF	0,00		período do último dia útil do
Taxa de Saída	0,00		mês anterior ao último dia
Bônus Performance	0,00		útil do mês.
<hr/>			
Saldo em 30/11/2016	242,20		
Rendimento Líquido	-0,47		
Rendimento Tributado	11,01	Rentabilidade no Mês	0,7168



2017/001188

Resumo Mês Dezembro

Cliente APM EM IZA VIL JOA C-PDDE

00070 S PUBLICO SUPREMO

Agência 81 7 NOVA IGUACU

Conta 10866 9

66
JJA

Saldo Anterior	242,20		
Aplicações	0,00		« Dez / 2016 »
Resgates	0,00 (-)		
Rendimento Bruto	1,10	A rentabilidade abaixo e o	
IR	0,00 (-)	rendimento bruto se referem ao	
IOF	0,00	período do último dia útil do	
Taxa de Saída	0,00	mês anterior ao último dia	
Bônus Performance	0,00	útil do mês.	
<hr/>			
Saldo em 19/12/2016	243,30		
Rendimento Líquido	1,10		
Rendimento Tributado	0,00	Rentabilidade no Mês	0,4529

SISBB - SISTEMA DE INFORMACOES BANCO DO BRASIL
 04/01/2017 AUTO-ATENDIMENTO 10.19.03
 008170787 0000

SALDO DE CONTA CORRENTE
 PARA SIMPLES CONFERENCIA

CLIENTE: APM EM IZA VIL JOA C-PDDE
 AGENCIA: 0007 10.866-9
 EFETUADO POR: GLEICI BARROS ALVES

SALDO		2,820
INVEST.COM RESGATE AUTOM.		243,890
	DISPONIVEL	246,710
JUROS	0,00 IOF	0,00

SALDO EM APLICACAO FINANCEIRA
 S PUBLICO SUPREMO 244,31

(* Saldo atualizado ate 03.01.2017

Leia no verso como conservar este documento,
 entre outras informações.

Vertical line of text or artifacts on the left side of the page.

Small cluster of dark marks or artifacts at the top left.

A single curved mark or artifact in the center of the page.

A small mark or artifact on the right side of the page.

A small mark or artifact on the right side of the page.

Dark, textured area at the bottom right corner, possibly a scan artifact or a piece of tape.