

CONFERE TEXTO ORIGINAL

58  
2011

2021/008823

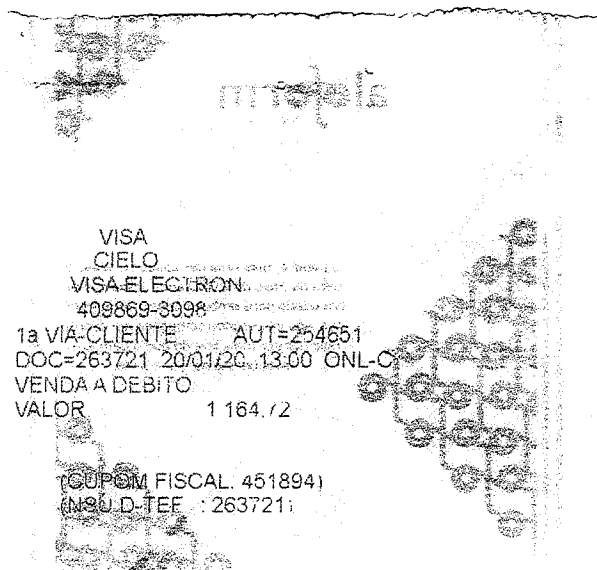

2021/008328  
05  
CONFERE TEXTO ORIGINAL *cm*

## Dados da NFe

Chave de acesso	
33-2001-05.214.053/0021-72-55-001-000.033.940-114.801.497-8	
Número NF-e	Série
33940	1
Tipo de Operação	Tipo de Emissão
1-saída	1 - Normal
Data de emissão	
20/01/2020 13:00:59-03:00	

## Emitente

Razão Social do Emitente	CNPJ do Emitente	UF
PARCO COMERCIO E SERVICOS LTDA	05.214.053/0021-72	RJ

## Destinatário

Razão Social do Destinatário	CNPJ do Destinatário	UF
APM DA E M VISCONDE DE ITABORAÍ	05.013.202/0001-91	RJ

## Autorização de uso:

Autorização de uso	Número do Protocolo	Digest Value da NF-e
20/01/2020 13:01:15	333200009435202	EmpHJ8uDqFHZ3Y+3PSvQIAJmsrY=
Base de cálculo do ICMS	Valor do ICMS	Valor Total da NF-e
363,14	65,35	1.164,72

Data/Hora Impressão: 20/02/2021 10:32:13

**Válida somente com a apresentação conjunta do Documento Auxiliar da Nota Fiscal Eletrônica - DANFE**

2021/008323

CONFERE TEXTO ORIGINAL *ecms*

## Dados da NFe

Chave de acesso	
33-2002-05.214.053/0021-72-55-001-000.034.860-124.835.012-6	
Número NF-e	Série
34860	1
Tipo de Operação	Tipo de Emissão
1-saída	1 - Normal
Data de emissão	
07/02/2020 13:11:39-03:00	

## Emitente

Razão Social do Emitente	CNPJ do Emitente	UF
PARCO COMERCIO E SERVICOS LTDA	05.214.053/0021-72	RJ

## Destinatário

Razão Social do Destinatário	CNPJ do Destinatário	UF
APM DA E M VISCONDE DE ITABORAI	05.013.202/0001-91	RJ

## Autorização de uso:

Autorização de uso	Número do Protocolo	Digest Value da NF-e
07/02/2020 13:11:53	333200020098070	q6ptFvKMK25o1tXBsFhycSEiW+Q=
Base de cálculo do ICMS	Valor do ICMS	Valor Total da NF-e
555,39	99,95	813,78

Data/Hora Impressão: 20/02/2021 10:28:58

Válida somente com a apresentação conjunta do Documento Auxiliar da Nota Fiscal Eletrônica - DANFE



ESTADO DO RIO DE JANEIRO  
PREFEITURA DA CIDADE DE NOVA IGUAÇU  
SECRETARIA MUNICIPAL DE EDUCAÇÃO

67  
LCM

PARECER DO CONSELHO FISCAL

Conselho Fiscal aprovado em Assembléia Geral de  
22 / 08 / 2018, conforme lavrado em Livro Ata  
às folhas nº. 040.

A.P.M. do (a)

E. M. VISCONDE DE ITABORAÍ

Município

NOVA IGUAÇU

A presente Prestação de contas foi submetida à consideração da Assembléia Geral Ordinária do dia 18 / 12 / 2020 . Sendo analisada e aprovada pelos Membros do Conselho Fiscal.

Nova Iguaçu, 18 / 12 / 2020.

Assinaturas dos Membros do Conselho Fiscal

<u>Gláucia Nunes Martins</u> Nome Legível	<u>Gláucia Nunes Martins</u> Assinatura	<u>Professor II</u> cargo ou Situação	<u>10/693.356-8</u> Mat. ou RG
<u>Criztina de Menezes Marinho</u> Nome Legível	<u>Criztina de M. Marinho</u> Assinatura	<u>Dirigente</u> cargo ou Situação	<u>10/693.676-9</u> Mat. ou RG
<u>Maria Helena Amaro de Souza Santos</u> Nome Legível	<u>Maria Helena Amaro de Souza Santos</u> Assinatura	<u>Professor II</u> cargo ou Situação	<u>12/68.2595-4</u> Mat. ou RG
<u>Marcelo Custódio da Costa</u> Nome Legível	<u>Marcelo Custódio da Costa</u> Assinatura	<u>PROFESSOR II</u> cargo ou Situação	<u>10/697.044-9</u> Mat. ou RG
<u>VIVIAN PERES DE O. FERREIRA</u> Nome Legível	<u>Vivian Peres de O. Ferreira</u> Assinatura	<u>RESPONSÁVEL</u> cargo ou Situação	<u>12971286-5</u> Mat. ou RG
<u>ROSANGELA PEDROSA B. VALADÃO</u> Nome Legível	<u>Rosângela Pedrosa B. Valadão</u> Assinatura	<u>RESPONSÁVEL</u> cargo ou Situação	<u>010686497-8</u> Mat. ou RG

ATA DA ASSEMBLEIA GERAL EXTRAORDINARIA DA ESCOLA MUNICIPAL VISCONDE DE ITABORAÍ

Aos dezoito dias do mês de dezembro do ano de dois mil e vinte, de forma remota devido aos cuidados em prevenção a pandemia do COVID-19, às dez horas e trinta minutos iniciou a Assembleia Geral Extraordinária com pais, funcionários e professores, membros da Associação de Pais e Mestres da Escola Municipal Visconde de Itaboraí, inscrito no CNPJ sob o número 05.013.202/0001-91. A senhora presidente, professora Luciene Conceição Pereira da Silva, assumiu os trabalhos e declarou aberta a Assembleia com o objetivo de prestar contas das compras e serviços realizados com o recursos oriundos do PDDE-EDUCAÇÃO BÁSICA, e justificar a não utilização dos recursos oriundos do programa PDDE-QUALIDADE e do programa EDUCAÇÃO INTEGRAL. A Presidente iniciou apresentando as notas fiscais das compras realizadas com o recurso do programa acima citado e os extratos para a conferência do Conselho Fiscal. Após a Presidente esclareceu que devido a Pandemia e as atividades terem ocorrido de forma remota os recursos dos demais programas foram reprogramados para o próximo ano letivo. Após conferência os conselheiros deram atesto nas notas fiscais e assinaram o Parecer do Conselho. Estiveram presentes os membros do Conselho Deliberativo:

Aldiceia Esteves dos Santos Ferreira, Glaucia Melo de Paula, Alcideia Costa Reis, Cinthiane Araujo Ferreira Lima, e pelo Conselho Fiscal: Flavia Nunes Martins, Maria Helena Amaro de Souza Santos, Cristina Menezes Marinho, Vivian Peres de Oliveira Ferreira e Rosângela Pedrosa Barbosa Valadão. Sem mais a acrescentar a Presidente deu por encerrada a

Assembleia, e eu, Maria Helena Amaro de Souza Santos, encerro e assino a presente ata junto

com os demais membros. *Maria Helena Amaro de Souza Santos, Luciene Conceição Pereira da Silva, Glaucia Melo de Paula, Aldiceia Esteves dos Santos Ferreira, Maria Helena Amaro de Souza Santos, Flavia Nunes Martins, Vivian Peres de Oliveira Ferreira, Cristina de Menezes Marinho, Rosângela Pedrosa B. Valadão, Alcideia Costa Reis Amaring, Renata Cristina Silva da Costa, Cinthiane Araujo Ferreira de Lima*

CONFERE TEXTO ORIGINAL <sup>69</sup> <sub>leors</sub>

ATA DA ASSEMBLEIA GERAL ORDINARIA DE 22/08/2018 DA ESCOLA MUNICIPAL VISCONDE DE ITABORAÍ

Aos vinte e dois dias do mês de agosto do ano de dois mil e dezoito, na Escola Municipal de Visconde de Itaboraí, situada a rua Antônio Ribeiro Corvelo, sem número, no bairro Ipiranga, no município de Nova Iguaçu, às dez horas e cinco minutos iniciou a Assembleia Geral Ordinária com pais, alunos, funcionários e membros da Associação de Pais e Mestres da Escola Municipal Visconde de Itaboraí, inscrito no CNPJ sob o número 05.013.202/0001-91, com o devido quórum de mais de dois terços, conforme o previsto no Estatuto. A senhora presidente, professora Luciene Conceição Pereira da Silva, assumiu os trabalhos e declarou abertos o processo de escolha dos novos membros da Associação de Pais e Mestres para o biênio de 02/05/2019 a 01/05/2021. Os candidatos se apresentaram a comunidade escolar e posteriormente ocorreu a escolha por aclamação. Após o processo ficou a Associação de Pais e Mestres passa a ser constituída com os membros eleitos para o biênio de dois mil e dezanove a dois mil e vinte e um. Como presidente, a professora Luciene Conceição Pereira da Silva, brasileira, solteira, natural do Distrito Federal – Brasília, inscrita no RG sob o número 306119074 – DICRJ, CPF 071588607-01, residente a rua Marechal Floriano Peixoto, numero mil, quatrocentos e oitenta, centro, nova Iguaçu, CEP 26.220-060. Como Vice-presidente, a professora Marisa Silva Azevedo Moraes Laybenitz, brasileira, casada, natural do Rio de Janeiro, inscrita no RG sob o número 079617056, CPF 000283407-36, residente a rua Guaju, número quatorze, Ipiranga, Nova Iguaçu, CEP 26293-375. Como Secretária, a professora Maria Helena Amaro de Souza Santos, brasileira, casada, natural do Rio de Janeiro, CNH 04271537267, CPF 033685571-60, residente à rua Indaiá, lote vinte e cinco, quadra B, Cabuçu, Nova Iguaçu, CEP 26294-366. Como tesoureira, a professora Maria Helena Fulgêncio dos santos, brasileira, casada, natural do Rio de Janeiro, inscrita no RG 091922229, CPF 01236386744, residente a rua Professor Chryso Fontes, número cinquenta, apartamento duzentos e um, Campo Grande, Rio de Janeiro, CEP 23075-360. O conselho Deliberativo está formado pela professora Marilza Cintra Miranda Figueiredo, brasileira, casada, natural do Rio de Janeiro, inscrita no RG sob o número 070574900, CPF 828602627-68, residente à rua Sarraceno, número cem, Jardim Paraíso, Nova Iguaçu – CEP 26297-072, pela professora Glaucia Melo de Paula, brasileira, divorciada, natural do Rio de Janeiro, inscrita no RG sob o número 122577406, CPF 086506867-45, residente à rua Maurício Oscar Silva, número cento e cinquenta, casa um, Campo Grande, Rio de Janeiro, CEP 23075005, pela professora Aldiceia Esteves dos Santos Ferreira, brasileira, casada, natural do Rio de Janeiro, inscrita no RG sob o número 090371907, CPF 02057237729, residente a rua da Saudade, sem número, lote treze, quadra nove, Jardim Guandu, Nova Iguaçu – CEP: 26298288, pela responsável Lucilene Santos da Costa, brasileira, casada, natural do Rio de Janeiro, inscrita no RG sob o número 22433054, CPF 128699117-00, residente à rua Marapicu Serrinha, número trezentos, Marapicu, Nova Iguaçu – cep: 29294-393, pela responsável Alcideia Costa Reis, brasileira, solteira, natural de , inscrita sob RG número 09781629-2, CPF 019315567-25, residente à rua Faria de Souza, número setenta, Ipiranga, Nova Iguaçu – 26350-110, a responsável Maria de Lourdes Araujo Lima, brasileira, casada, inscrita no RG sob o número 10588857-2, CPF 087073507-16, residente à rua Orcelina, sem número, lote vinte e oito, quadra A, Marapicu, Nova Iguaçu, CEP 26294-411. Comporão o Conselho Fiscal a professora Renata Cristina Silva da Costa, brasileira, casada, natural do Rio de Janeiro, inscrita no RG sob o número 108342445, CPF 047541837-87, residente à rua Alberto Batista Moraes, número duzentos e sessenta e cinco, Centro, São João de Meriti – CEP 25515-150, a professora Flavia Nunes Martins, brasileira, casada, natural do Rio de Janeiro, inscrita no RG sob o número 10890133, CPF 047541837-87, residente à rua Cordeiro, número

hops  
wte

CONFERE TEXTO ORIGINAL *JCS*



sessenta, Campo Grande, Rio de Janeiro – CEP 23090-830, a professora Maria Helena Amaro Souza Santos, brasileira, casada, natural do Rio de Janeiro, CNH 04271537267, CPF 033685560, residente à rua Indaiá, lote vinte e cinco, quadra B, Cabuçu, Nova Iguaçu, CEP 26294-366, a responsável Kelly Cristina Sampaio da Silva, brasileira, solteira, natural do Rio de Janeiro, inscrita no RG 20395573-7, CPF 114997957-77, residente à rua da Biboca, número trezentos, Ipiranga, Nova Iguaçu, CEP 26294-426, a responsável Ana Francisca de Lima, brasileira, solteira, natural de Pernambuco, inscrita no RG 21301502-7, CPF 129995357-32, residente à rua Neusa Mozer, lote dezesseis, quadra D, Ipiranga, Nova Iguaçu, CEP 26294-393, a responsável Vivian Peres de Oliveira Ferreira, brasileira, viúva, natural do Rio de Janeiro, inscrita no RG sob o número 12971286-5, CPF 105934217-01, residente à rua Rosilene, número seis, Cabuçu, Nova Iguaçu, CEP 26010-000. Os suplentes do Conselho Deliberativo serão a professora Flavia Nunes Martins, brasileira, casada, natural do Rio de Janeiro, inscrita no RG sob o número 10890133, CPF 047541837-87, residente à rua Cordeiro, número sessenta, Campo Grande, Rio de Janeiro – CEP 23090-830, a professora Renata Cristina Silva da Costa, brasileira, casada, natural do Rio de Janeiro, inscrita no RG sob o número 108342445, CPF 047541837-87, residente à rua Alberto Batista Moraes, número duzentos e sessenta e cinco, Centro, São João de Meriti – CEP 25515-150, a responsável Cinthiane Araujo Ferreira de Lima, brasileira, casada, natural do Rio de Janeiro, inscrito no RG sob o número 276130242, CPF 153602857-61, residente à rua Carlos de Oliveira, número oitenta, Ipiranga, Nova Iguaçu, CEP 26294-447, o responsável José Antunes de Oliveira, brasileiro, casado, natural do Rio de Janeiro, inscrito no RG 032978256, CPF 128441117-69, rua à Maria de Jesus Mendes, número trinta e oito, casa um, Ipiranga, Nova Iguaçu, CEP 26294-462. Os suplentes do Conselho Fiscal são a professora Katia Suzana Mendes, brasileira, solteira, natural de Pernambuco, inscrita no RG sob o número 0506507163, CPF 6507633879-1, residente à rua Norte, número novecentos e noventa e um, Piabetá, Magé, RJ, CEP 25931-262, a professora Cristina de Menezes Marinho, brasileira, solteira, natural do Rio de Janeiro, inscrita no RG sob o número 089551040-8, CPF 019515967-57, residente à rua Valter Cerqueira da Silva, número cinquenta e nove, Rodilar, Nova Iguaçu, CEP 26265-580, a responsável Rosângela Pedrosa Barbosa Valadão, brasileira, casada, natural do Rio de Janeiro, inscrita no RG sob o número 010686497-8, CPF 103372017-46, residente à rua Marapicu Serrinha, sem número, casa um, lote cinco, quadra B, Ipiranga, Nova Iguaçu, CEP 26294-393, a responsável Lidiane Barbosa dos Santos, brasileira, casada, natural de Rio de Janeiro, inscrita no RG sob o número 257843110, CPF 139908847-51, residente à rua Sacarrão, número dez, Ipiranga, Nova Iguaçu, CEP 26294-453. A Presidente justifica a falta de membros ao baixo quantitativo de professores da Unidade Escolar, já que alguns possuem duas matrículas, e ao baixo interesse da comunidade escolar constituída por pais de alunos em participar da referida Associação. Sendo assim, após se encerrar o processo de escolha por aclamação, houve a escolha por aclamação do presidente do Conselho Deliberativo e do Conselho Fiscal, ficando estabelecido conforme o Art 23º § 2º do Estatuto que a Diretora da Escola, Professora Luciene Conceição Pereira da Silva, será a presidente do Conselho Deliberativo, e a professora Renata Cristina Silva Costa como presidente do Conselho Fiscal. Depois foi feita a escolha por aclamação do cargo de Secretária do Conselho Deliberativo ficando estabelecido que a professora Glaucia Melo de Paula assumiria o cargo. Após concluído o processo a Presidente deu posse aos membros e seus suplentes, a partir de primeiro de maio do ano de dois mil e dezenove quando entra em vigor o biênio, a escolha ocorreu antes a fim de acelerar o processo. A Presidente relatou ainda não haver mais assuntos a serem tratados e deu por encerrada a Assembleia, às doze horas e eu, Secretária da Associação, assino a presente ata, na lista de presença, que será assinada também por todos os presentes. *Maria Helena Amaro de Souza Santos. Luciene Conceição P. de Silva*

no Ofício Firma

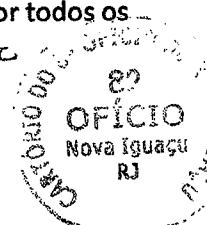

2021/008823

71  
LCS

CONFERE TEXTO ORIGINAL

**Justificativa**

Justificamos a ausência da consolidação de preços e orçamentos no processo de prestação de contas das notas fiscais nº 33940 e 34860, por se tratar de compra realizada em loja de atacado.

*Luciene Conceição P. de Aze*

Luciene C. P. Silva  
DIRETORA GERAL  
MAT: 11/693553-0



ATA DA ASSEMBLEIA GERAL EXTRAORDINARIA DA ESCOLA MUNICIPAL VISCONDE DE ITABORAÍ

Aos quinze dias do mês de dezembro de dois mil e dezenove, na Escola Municipal de Visconde de Itaboraí, situada a rua Antônio Ribeiro Corvelo, sem número, no bairro Ipiranga, no município de Nova Iguaçu, às oito horas e trinta minutos iniciou a Assembleia Geral Extraordinária com pais, professores, membros da Associação de Pais e Mestres da Escola Municipal Visconde de Itaboraí, inscrito no CNPJ sob o número 05.013.202/0001-91. A senhora presidente, professora Luciene Conceição Pereira da Silva, assumiu os trabalhos e declarou aberta a Assembleia com o objetivo de decidir quais as prioridades para efetivar as compras com o recurso reprogramado para o próximo ano oriundo do PDDE-EDUCAÇÃO BÁSICA, PROGRAMA MAIS ALFABETIZAÇÃO E EDUCAÇÃO CONECTADA e PDDE-EDUCAÇÃO INTEGRAL. A Presidente iniciou explicando a finalidade do Conselho Deliberativo e Fiscal, em seguida apresentou o extrato bancário e a REX dos programas acima citado, falando sobre os valores destinados ao custeio explicando a finalidade do mesmo. Os membros do Conselho Deliberativo falaram da importância de ter o material pedagógico disponível desde a chegada o professor na escola para um melhor planejamento das atividades, também foi destacado a necessidade da valorização do lúdico e aquisição de materiais para uma melhor conservação do ambiente. Todos os membros presentes concordaram a utilização dos recursos do Programa PDDE-EDUCAÇÃO BÁSICA para aquisição dos materiais, também concordaram com a compra ser realizada em loja atacadista afim de obter melhores preços. Ficou estabelecido que o destino das verbas dos demais programas seriam discutidas no início do ano de letivo vindouro. Estiveram presentes os membros do Conselho Deliberativo: Marilza Cintra Miranda Figueiredo, Aldiceia Esteves dos Santos Ferreira, Glaucia Melo de Paula, Alcideia Costa Reis, Cinthiane Araujo Ferreira Lima, e pelo Conselho Fiscal: Flavia Nunes Martins, Maria Helena Amaro de Souza Santos, Cristina Menezes Marinho, Vivian Peres de Oliveira Ferreira e Rosângela e Rosângela Pedrosa Barbosa Valadão. Sem mais a acrescentar a Presidente deu por encerrada a Assembleia, e eu, Maria Helena Amaro de Souza Santos, encerro e assino a presente ata junto com a presidente e a tesoureira. Maria Helena Amaro de Souza Santos

Maria Helena Amaro de Souza Santos, Luciene Conceição P. da Silva  
 Rosângela Pedrosa B. Valadão, Cristina de Menezes  
 Marinho, Vivian Peres de Oliveira Ferreira, Flavia Nunes Martins