

RECEBEMOS DE Primicias Comercio e Distribuidora Ltda-ME OS PRODUTOS/SERVIÇOS CONSTANTES DA NOTA FISCAL INDICADA AO LADO		Nº 000.001.873
DATA DE RECEBIMENTO	IDENTIFICAÇÃO E ASSINATURA DO RECEBEDOR	SÉRIE: 1

Primicias Comercio e Distribuidora Ltda-ME Rua Professora Venina Correia Torres, 17 - rua da unimed - centro, Rio de Janeiro, RJ - CEP: 26220100 - Fone/Fax: 27671715	DANFE Documento Auxiliar da Nota Fiscal Eletrônica 0 - Entrada 1 - Saída 1 Nº 000.001.873 SÉRIE: 1 Página 1 de 2	CONTROLE DO FISCO  CHAVE DE ACESSO 3315 0203 0926 0900 0126 5500 1000 0018 7311 8060 0594 Consulta de autenticidade no portal nacional da NF-e www.nfe.fazenda.gov.br/portal ou no site da Sefaz Autorizadora
	NATUREZA DA OPERAÇÃO venda INSCRIÇÃO ESTADUAL 75915934 INSCRIÇÃO ESTADUAL DO SUBST. TIRE 03.092.609/0001-26 CNPJ	

DESTINATÁRIO/REMETENTE		CNPJ/CPF	DATA DA EMISSÃO
NOME/RAZÃO SOCIAL Escola APM E.M Walfredo da Silva Lessa		01.942.236/0001-00	11/02/2015
ENDEREÇO	Bairro/DISTRITO	CEP	DATA DE ENTRADA/SAÍDA
Rua jaguare, s/n -	Austin	26087-460	
MUNICÍPIO	UF	INSCRIÇÃO ESTADUAL	HORA DE ENTRADA/SAÍDA
Nilópolis	RJ	ISENTO	

FATURA
PAGAMENTO À VISTA

BASE DE CÁLCULO DO ICMS	VALOR DO ICMS	BASE DE CÁLCULO DO ICMS ST	VALOR DO ICMS ST	VALOR TOTAL DOS PRODUTOS
0,00	0,00	0,00	0,00	4.888,00
VALOR DO FRETE	VALOR DO SEGURO	DESCONTO	OUTRAS DESPESAS ACESSÓRIAS	VALOR DO IPI
0,00	0,00	0,00	0,00	0,00
				VALOR TOTAL DA NOTA
				4.888,00

RAZÃO SOCIAL	FRETE POR CONTA	CÓDIGO ANTT	PLACA DO VEÍCULO	UF	CNPJ/CPF
	9 - Sem Frete				
ENDEREÇO	MUNICÍPIO		UF	INSCRIÇÃO ESTADUAL	
QUANTIDADE	ESPÉCIE	MARCA	NUMERAÇÃO	PESO BRUTO	PESO LÍQUIDO

CÓDIGO	DESCRIÇÃO DO PRODUTO/SERVIÇO	NCM/SH	EST	CFOP	UNID.	QTD.	VL. UNIT.	VL. TOTAL	BC ICMS	VL. ICMS	VL. IPI	ALIQ. ICMS	ALIQ. IPI
00003	Papel A4	31111111	0400	5102	ca	6,0000	169,0000	1.014,00					
00004	Papel ofício II	31111111	0490	5102	ca	6,0000	179,0000	1.074,00					
00005	Envelope pardo	31111111	0400	5102	ca	2,0000	150,0000	300,00					
00866	Papel kraft	31111111	0400	5102	ca	2,0000	110,0000	220,00					
00032	Papel 40 kg	31111111	0400	5102	ca	2,0000	140,0000	280,00					
00028	Cartolina branca	31111111	0400	5102	ca	3,0000	60,0000	180,00					
00029	Cartolina cores	31111111	0400	5102	ca	4,0000	60,0000	240,00					
00205	Caneta para quadro branco recarregável VBM piloto	31111111	0400	5102	ca	3,0000	93,0000	279,00					
00021	Refil para caneta do quadro branco VBM piloto	31111111	0400	5102	ca	3,0000	85,0000	255,00					
00007	Caneta bic	31111111	0400	5102	ca	3,0000	40,0000	120,00					
00009	Lápis preto	31111111	0400	5102	ca	3,0000	36,0000	108,00					
00044	Cola branca	31111111	0400	5102	ca	1,0000	19,0000	19,00					
00060	Tinta guache cores 250ml	31111111	0400	5102	und	6,0000	6,0000	36,00					
00076	Cartucho HP color	31111111	0400	5102	und	4,0000	85,0000	340,00					
00075	Cartucho HP preto	31111111	0400	5102	und	4,0000	79,0000	316,00					

INSCRIÇÃO MUNICIPAL	VALOR TOTAL DOS SERVIÇOS	BASE DE CÁLCULO DO ISSQN	VALOR DO ISSQN

INFORMAÇÕES COMPLEMENTARES	RESERVADO AO FISCO

- Este documento é cópia fiel de documentos arquivados nesta unidade escolar.

RECEBI da A P M da E. M. Walfredo da Silva Lessa

CNPJ 01 942.236/0001-00 e importância de R\$ 4.888,00

Quatro mil oitocentos e oitenta e oito reais | Pago através de cheque nº 950045

de 11/02/15 do Banco do Brasil



Declaramos que recebemos o material constante desta Nota Fiscal e concorda com a respectiva especificação no dia 11/02/15

Nova Iguaçu, 11 de fevereiro de 2015

Severina Alves de Oliveira e Silva
Assinatura - Cargo (Autorizada)

Priscilla Ferreira Pinheiro
Assinatura - Cargo (Autorizada)

01.942.236/0001-00

A.P.M. da E. M. Walfredo da Silva
Lessa

V. Jurema - CEP: 26.067-480

NOVA IGUAÇU - RJ

Primicias Comercio e Distribuidora Ltda-ME

Rua Professora Venina Correia Torres, 17 - rua da unimed - centro, Rio de Janeiro, RJ - CEP: 26220100 - Fone/Fax: 27671715

DANFE

Documento Auxiliar da Nota Fiscal Eletrônica

0 - Entrada

1 - Saída

1

Nº 000.001.873

SÉRIE: 1

Página 2 de 2

CONTROLE DO FISCO



CHAVE DE ACESSO

3315 0203 0926 0900 0126 5500 1000 0018 7311 8060 0594

Consulta de autenticidade no portal nacional da NF-e www.nfe.fazenda.gov.br/portal ou no site da Sefaz Autorizadora

NATUREZA DA OPERAÇÃO

venda

PROTOCOLO DE AUTORIZAÇÃO DE USO

333150020905414 - 11/02/2015 14:58

INSCRIÇÃO ESTADUAL

75915934

INSCRIÇÃO ESTADUAL DO SUBST. VAREJA

03.092.609/0001-26

DADOS DO PRODUTO/SERVICO

CÓDIGO	DESCRIÇÃO DO PRODUTO/SERVICO	NCM/SH	CST	CFOP	UNID.	QTD.	VLR. UNIT.	VLR. TOTAL	BC ICMS	VLR. ICMS	VLR. IPI	ALIQ ICMS	ALIQ IPI
00024	Fita larga	11111111	0400	5102	000006	4,0000	79,0000						
					pac	4,0000	20,0000	50,00					
00054	Grampo 26/6	11111111	0400	5102	000000	4,0000	20,0000						
					ca	6,0000	3,6500	21,90					
00015	Clips 2/0	11111111	0400	5102	000000	6,0000	3,6500						
					ca	3,0000	1,7000	5,10					
					000000	3,0000	1,7000						

- Este documento é cópia fiel de documentos arquivados nesta unidade escolar.



Chave de Acesso	Número NF-e	Versão
33-1502-03.092.609/0001-26-55-001-000.001.873-118.060.059-4	1873	2.00

Dados da NF-e

Modelo	Série	Número	Data de Emissão	Data Saída/Entrada	Valor Total da Nota Fiscal
55	1	1873	11/02/2015		4.888,00

Emitente

CNPJ	Nome / Razão Social	Inscrição Estadual	UF
03.092.609/0001-26	Prímicias Comercio e Distribuidora Ltda-ME	75915934	RJ

Destinatário

CNPJ	Nome / Razão Social	Inscrição Estadual	UF
01.942.236/0001-00	Escola APMEM Walfredo da Silva Lessa	ISENTO	RJ

Destino da operação: Consumidor final Presença do Comprador

Emissão

Processo	Versão do Processo	Tipo de Emissão	Finalidade
3 - pelo Contribuinte com aplicativo fornecido pelo Fisco	2.2.28	1 - Normal	1 - Normal
Natureza da Operação	Tipo da Operação	Forma de Pagamento	Digest Value da NF-e
venda	1 - Saída	0 - À vista	1fhLD37uOSKq/hLZP37KRE56yU=

Situação Atual: AUTORIZADA (Ambiente de autorização: produção)

Eventos da NF-e	Protocolo	Data / Hora	Data / Hora AN
Autorização de Uso (Cód.: 110100)	333150020905414	11/02/2015 às 14:58:39	11/02/2015 às 14:59:45

- Este documento é cópia fiel de documentos arquivados nesta unidade escolar.

-2016/041068

PRIMICIAS

TEL: 2767 - 1715

COMÉRCIO E DISTRIBUIDORA LTDA.

Email: Primiciascomdis@ig.com.br

RUA PROF. VENINA CORREIA TORRES, 17 N IGUAÇU.

CNPJ : 03.092.609/0001-26

Rio de Janeiro, 06 de Fevereiro de 2015.

A

Escola APM E.M Walfredo da Silva Lessa

Rua: Jaguaré, s/ nº, Austin - Nilópolis

CNPJ: 01.942.236/0001-00

A/C: Direção geral

Descrição dos produtos	Und	Quantidade	Valor Unitário	Total
Papel A4	Cx	06	169,00	1.014,00
Papel ofício II	Cx	06	179,00	1.074,00
Envelope pardo	Cx	02	150,00	300,00
Papel Kraft	Frd	02	110,00	220,00
Papel 40kg	frd	02	140,00	280,00
Cartolina branca	frd	03	60,00	180,00
Cartolina cores	Frd	04	60,00	240,00
Caneta para quadro branco recarregável VBM piloto	Cx	03	93,00	279,00
Refil para quadro branco VBM piloto	Cx	03	85,00	255,00
Caneta Bic	Cx	03	40,00	120,00
Lápis preto	cx	03	36,00	108,00
Cola branca	Lt	01	19,00	19,00
Tinha guache 250ml	Und	06	6,00	36,00
Cartucho HP Collor	Und	04	85,00	340,00
Cartucho HP preto	Und	04	79,00	316,00
Fita larga	Pct	04	20,00	80,00
Grampo 26/6	Cx	06	3,65	21,90
Clips 2/0	Cx	03	1,70	5,10

Total: 4.888,00

03.092.609/0001-26

PRIMICIAS COMÉRCIO E DISTRIBUIDORA LTDA

Rua Profª Venina Correia Torres, 17
Centro - CEP: 26.220-100

NOVA IGUAÇU - RJ

- Este documento é cópia fiel de documentos arquivados nesta unidade escolar.

-2016/041068

INDEXES MR 2002

DISTRIBUIDO LTDA.

COMÉRCIO E

Rua More de Moura, nº 165 parte
Campo Grande - RJ - CEP: 23090 - 740

À
Escola APM E.M Walfredo da Silva Lessa
Rua: Jaguare, s/ nº, Austin - Nilópolis
CNPJ: 01.942.236/0001-00
A/C: Direção geral

09/02/15

Descrição dos produtos	Und	Quantidade	Valor Unitário	Total
Papel A4	Cx	06	179,00	1.074,00
Papel officio II	Cx	06	189,00	1.134,00
Envelope pardo	Cx	02	152,00	304,00
Papel Kraft	Frđ	02	112,00	224,00
Papel 40kg	frđ	02	144,00	288,00
Cartolina branca	frđ	03	63,00	189,00
Cartolina cores	Frđ	04	63,00	252,00
Caneta para quadro branco recarregável VBM piloto	Cx	03	95,00	285,00
Refil para quadro branco VBM piloto	Cx	03	88,00	264,00
Caneta Bic	Cx	03	44,00	132,00
Lápis preto	cx	03	39,00	117,00
Cola branca	Lt	01	21,30	21,30
Tinha guache 250ml	Und	06	6,80	40,80
Cartucho HP Collor	Und	04	89,00	356,00
Cartucho HP preto	Und	04	82,00	328,00
Fita larga	Pct	04	25,00	100,00
Grampo 26/6	Cx	06	4,10	24,60
Clips 2/0	Cx	03	1,90	5,70

Total: 5.139,40

04928895/0001-80
INDEXES MR 2002 COMÉRCIO E
DISTRIBUIDO LTDA.
Rua More de Moura, 165 - Parte
Campo Grande - CEP 23090-740
Rio de Janeiro - RJ

- Este documento é cópia fiel de documentos arquivados nesta unidade escolar.

JCC PORTO COMÉRCIO E SERVIÇO LTDA.

Rua: Vicente Celestino, 460 – Centro – Nilópolis – RJ
 CNPJ: 05.014.370/0001-00 INSC. EST.: 77.361.537

Rio de Janeiro, 10 de Fevereiro de 2015.

A
 Escola APM E.M Walfredo da Silva Lessa
 Rua: Jaguare, s/ nº, Austin - Nilópolis
 CNPJ: 01.942.236/0001-00
 AVC: Direção geral

Descrição dos produtos	Und	Quantidade	Valor Unitário	Total
Papel A4	Cx	06	189,00	1.134,00
Papel officio II	Cx	06	199,00	1.194,00
Envelope pardo	Cx	02	155,00	310,00
Papel Kraft	Frd	02	118,00	236,00
Papel 40kg	frd	02	150,00	300,00
Cartolina branca	frd	03	66,00	198,00
Cartolina cores	Frd	04	66,00	264,00
Caneta para quadro branco recarregável VBM piloto	Cx	03	99,00	297,00
Refil para quadro branco VBM piloto	Cx	03	90,00	270,00
Caneta Bic	Cx	03	49,00	147,00
Lápis preto	cx	03	42,00	126,00
Cola branca	Lt	01	25,00	25,00
Tinha guache 250ml	Und	06	7,00	42,00
Cartucho HP Collor	Und	04	90,00	360,00
Cartucho HP preto	Und	04	85,00	340,00
Fita larga	Pct	04	28,00	112,00
Grampo 26/6	Cx	06	4,20	25,20
Clips 2/0	Cx	03	2,50	7,50

Total R\$: 5.387,70

05014370/0001-00

JCC PORTO COMÉRCIO E
 SERVIÇOS LTDA.

Rua Vicente Celestino, 460
 Centro - CEP 26525-530

Nilópolis - RJ

- Este documento é cópia fiel de documentos arquivados nesta unidade escolar.

DATA DE RECEBIMENTO

IDENTIFICAÇÃO E ASSINATURA DO RECEBEDOR

SÉRIE: 1

Primicias Comercio e Distribuidora Ltda-ME
 Rua Professora Venius Correia Torres, 17 - rua da unimed - centro,
 Rio de Janeiro, RJ - CEP: 26220100 - Fone/Fax: 27671715

DANFE
 Documento Auxiliar da Nota Fiscal Eletrônica
 0 - Entrada
 1 - Saída **1**
 Nº 000.001.874
 SÉRIE: 1
 Página 1 de 2

CONTROLE DO FISCO

 CHAVE DE ACESSO
 3315 0203 0926 0900 0126 5500 1000 0018 7418 3080 0263
 Consulta de autenticidade no portal nacional da NF-e www.nfe.fazenda.gov.br/portal ou no site da Sefaz Autorizadora

NATUREZA DA OPERAÇÃO
venda

PROTOCOLO DE AUTORIZAÇÃO DE USO
 333150020955207 - 11/02/2015 15:57

INSCRIÇÃO ESTADUAL
 75915934

INSCRIÇÃO ESTADUAL DO SUBST. TRIB.

CNPJ
 03.092.609/0001-26

DESTINATÁRIO/REMETENTE

NOME/RAZÃO SOCIAL
 Escola APM E.M Walfredo da Silva Lessa

CNPJ/CPF
 01.942.236/0001-00

DATA DA EMISSÃO
 11/02/2015

ENDEREÇO
 Rua jaguare, s/n -

BARRIO/DISTRITO
 Austin

CEP
 26087-460

DATA DE ENTRADA/SAÍDA

MUNICÍPIO
 Nilopolis

FONE/FAX
 27637155

UF
 RJ

INSCRIÇÃO ESTADUAL
 ISENTO

HORA DE ENTRADA/SAÍDA

FATURA
PAGAMENTO À VISTA

CÁLCULO DO IMPOSTO

BASE DE CÁLCULO DO ICMS	0,00	VALOR DO ICMS	0,00	BASE DE CÁLCULO DO ICMS ST	0,00	VALOR DO ICMS ST	0,00	VALOR TOTAL DOS PRODUTOS	3.000,00
VALOR DO FRETE	0,00	VALOR DO SEGURO	0,00	DESCONTO	0,00	OUTRAS DESPESAS ACESSÓRIAS	0,00	VALOR DO IPI	0,00
								VALOR TOTAL DA NOTA	3.000,00

TRANSPORTADOR/VOLUMES TRANSPORTADOS

RAZÃO SOCIAL	FRETE POR CONTA	CÓDIGO ANTT	PLACA DO VEÍCULO	UF	CNPJ/CPF
	9 - Sem Frete				
ENDEREÇO	MUNICÍPIO	UF	INSCRIÇÃO ESTADUAL		
QUANTIDADE	ESPÉCIE	MARCA	NUMERAÇÃO	PESO BRUTO	PESO LÍQUIDO

DADOS DO PRODUTO/SERVICO

CÓDIGO	DESCRIÇÃO DO PRODUTO/SERVICO	NCM/SH	CST	CFOP	UNID.	QTD	VALOR UNIT.	VALOR TOTAL	BC ICMS	VLR ICMS	VLR IPI	ALIQ ICMS	ALIQ IPI
00112	Hipoclorito	11111111	0400	5102	bb	10,0000	20,0000	200,00					
00111	Desinfetante	11111111	0400	5102	bb	10,0000	15,0000	150,00					
00115	Cera incolor	11111111	0400	5102	bb	10,0000	27,0000	270,00					
00101	Sabonete líquida	11111111	0400	5102	bb	10,0000	28,0000	280,00					
00083	Papel higiênico rolo	11111111	0400	5102	frd	8,0000	59,0000	472,00					
00082	Papel higiênico comum	11111111	0400	5102	frd	8,0000	49,0000	392,00					
00118	Papel toalha	11111111	0400	5102	pcr	10,0000	16,0000	160,00					
00084	Saco alvejado	11111111	0400	5102	pcr	10,0000	29,0000	290,00					
00093	Saco de lixo 200 lts	11111111	0400	5102	frd	2,0000	60,0000	120,00					
00094	Saco de lixo 300 lts	11111111	0400	5102	frd	1,0000	79,0000	79,00					
00107	Veja multi uso	11111111	0400	5102	cx	2,0000	42,0000	84,00					
00120	Copo descartavel 200ml	11111111	0400	5102	cx	3,0000	95,0000	285,00					
00121	Copo descartavel 50ml	11111111	0400	5102	cx	2,0000	75,0000	150,00					
00122	Perfex	11111111	0400	5102	pcr	10,0000	6,8000	68,00					

CÁLCULO DO ISSQN

INSCRIÇÃO MUNICIPAL	VALOR TOTAL DOS SERVIÇOS	BASE DE CÁLCULO DO ISSQN	VALOR DO ISSQN

DADOS ADICIONAIS

INFORMAÇÕES COMPLEMENTARES	RESERVADO AO FISCO

- Este documento é cópia fiel de documentos arquivados nesta unidade escolar.

RECEBI da A P M da E. M. Walfredo da Silva Lessa.
CNPJ 01 942 236/0001-00 e importância de R\$ 3.000,00
Três mil reais pago através do cheque nº 850046
de 11/02/15 de Banco do Brasil
Assinatura: _____

01.942.236/0001-00
A.P.M. da E. M. Walfredo da Silva
Lessa
V. Jurema - CEP 26.087-460
NOVA IGUAÇU - RJ

Declaramos que recebemos o material constante desta
Nota Fiscal de acordo com a respectiva especificação
no dia 11/02/15
Nova Iguaçu, 11 de fevereiro de 15
Sarcina Alves de Oliveira e Silva
Assinatura - Cargo (Diretora Geral)
Rosália Pereira Pires (Diretora adjunta)
Assinatura - Cargo

11/02/15
11/02/15
11/02/15

**Primicias Comercio e Distribuidora
Ltda-ME**

Rua Professora Venina Correia Torres, 17 - rua da unimed - centro,
Rio de Janeiro, RJ - CEP: 26220100 - Fone/Fax: 27671715

DANFE

Documento Auxiliar da Nota
Fiscal Eletrônica

0 - Entrada

1 - Saída

1

Nº 000.001.874

SÉRIE: 1

Página 2 de 2

CONTROLE DO FISCO



CHAVE DE ACESSO

3315 0203 0926 0900 0126 5500 1000 0018 7418 3080 0263

Consulta de autenticidade no portal nacional da
NF-e www.nfe.fazenda.gov.br/portal ou no site
da Sefaz Autorizadora

NATUREZA DA OPERAÇÃO

venda

PROTOCOLO DE AUTORIZAÇÃO DE USO

333150020955207 - 11/02/2015 15:57

INSCRIÇÃO ESTADUAL

75915934

INSCRIÇÃO ESTADUAL DO SUBST. TRER

CNPJ

03.092.609/0001-26

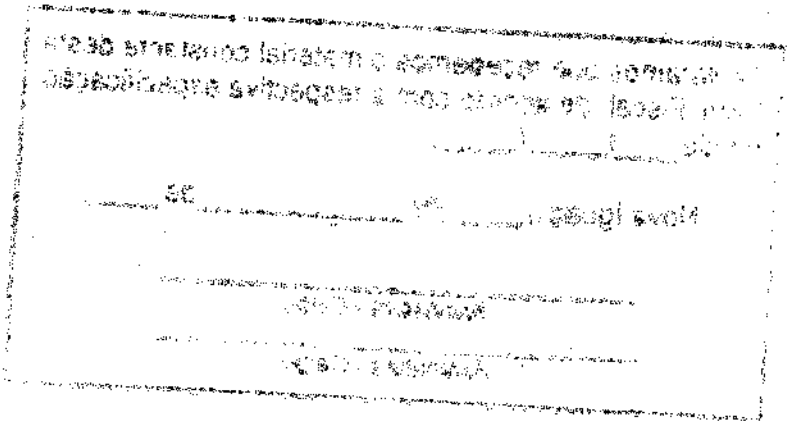
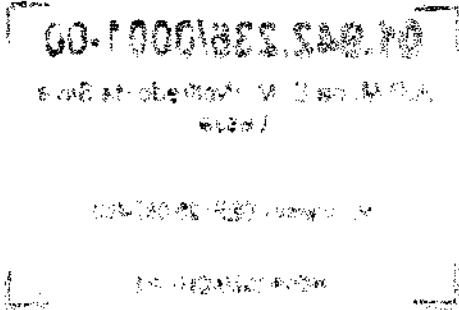
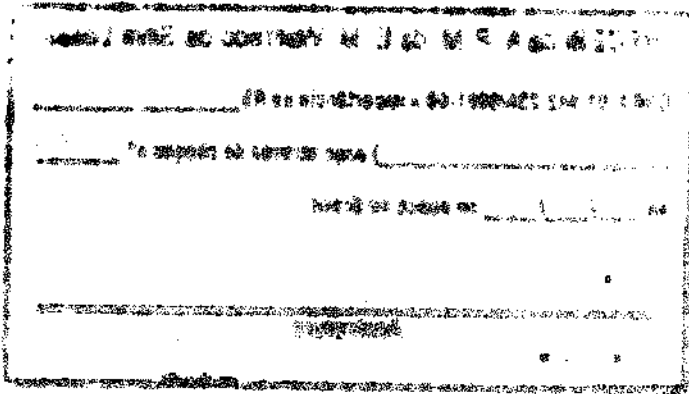

- Este documento é cópia fiel de
documentos arquivados nesta
unidade escolar.

RECEBI de A P M de E. M. Walfredo da Silva Lessa.

CNPJ 01 942 236/0001-00 a importância de R\$ 3.000,00

Três mil reais pago através de cheque n° 850016

de 11/02/15 do Banco do Brasil

Assinatura

Declaramos que recebemos o material constante desta Nota Fiscal de acordo com a respectiva especificação no dia 11/02/15

Nova Iguaçu, 11 de fevereiro de 15

Seraina Alves de Oliveira Silva
Assinatura - Cargo Assistente Geral

Rosella Pereira Pires
Assinatura - Cargo Assistente Adjunta

01.942.236/0001-00
A.P.M. da E. M. Walfredo da Silva Lessa
V. Jurema - CEP- 26.087-460
NOVA IGUAÇU - RJ

03.092.609/0001-26
PRIMICIAS COMÉRCIO E DISTRIBUIDORA LTDA
Rua Profª Venha Correia Torres, 17
Centro - CEP- 26.220-100
NOVA IGUAÇU - RJ

At: [Illegible]

At: [Illegible]

At: [Illegible]



Chave de Acesso	Número NF-e	Versão
33-1502-03.092.609/0001-26-55-001-000.001.874-183.080.026-3	1874	2.00

Dados da NF-e

Modelo	Série	Número	Data de Emissão	Data Saída/Entrada	Valor Total da Nota Fiscal
55	1	1874	11/02/2015		3.000,00

Emitente

CNPJ	Nome / Razão Social	Inscrição Estadual	UF
03.092.609/0001-26	Prinicias Comercio e Distribuidora Ltda-ME	75915934	RJ

Destinatário

CNPJ	Nome / Razão Social	Inscrição Estadual	UF
01.942.236/0001-00	Escola APMEM Walfredo da Silva Lessa	ISENTO	RJ
Destino da operação	Consumidor final	Presença do Comprador	

Emissão

Processo	Versão do Processo	Tipo de Emissão	Finalidade
3 - pelo Contribuinte com aplicativo fornecido pelo Fisco	2.2.28	1 - Normal	1 - Normal
Natureza da Operação	Tipo da Operação	Forma de Pagamento	Digest Value da NF-e
venda	1 - Saída	0 - À vista	ils8S+qLJ4UFPNkefUGT8RgXFJU=

Situação Atual: AUTORIZADA (Ambiente de autorização: produção)

Eventos da NF-e	Protocolo	Data / Hora	Data / Hora AN
Autorização de Uso (Cód.: 110100)	333150020955207	11/02/2015 às 15:57:51	11/02/2015 às 15:58:58

- Este documento é cópia fiel de documentos arquivados nesta unidade escolar.