

2021 70089112

47

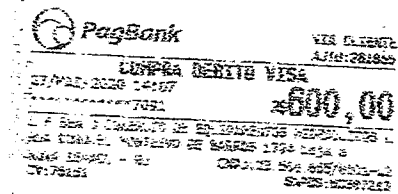

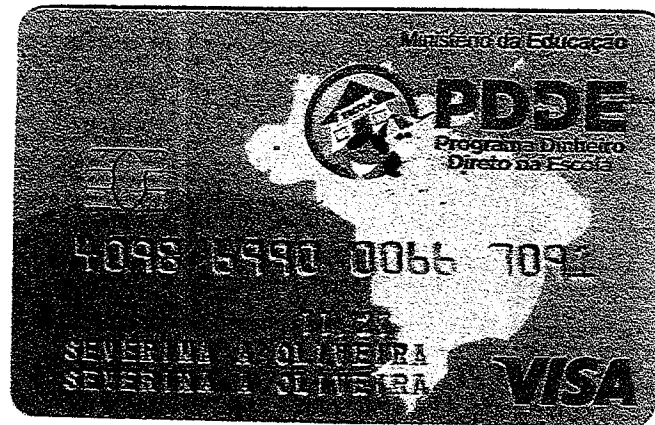
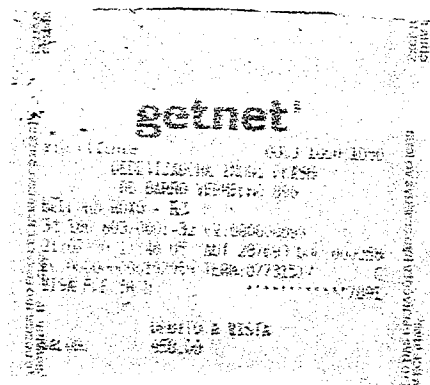
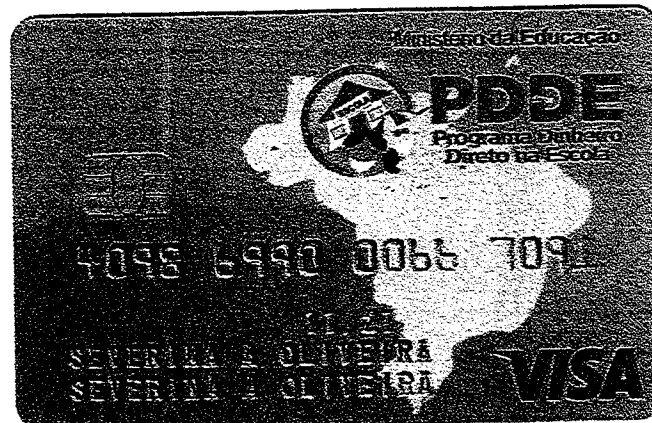

202 / 008911

49

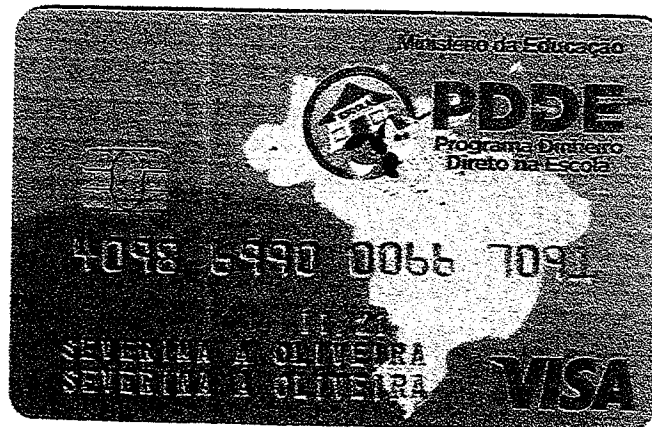

REDE  
VISA ELECTRON C  
COMPROV. 24871982 VALOR. 1450.88  
ESTAB. 079836103 NOVA IGUAÇU  
17.06.20-17.28.04 TERM. PDDE 13-311423  
CARTAO. XXXXXXXX7091  
AUTORIZACAO: 223151  
ARC 785D56543A22E4E1  
AID. A0000000000000  
TRANSAÇÃO AUTORIZADA MEDIANTE  
USO DE SELHA PESSOAL

COUPON FISCAL 477426  
INSU D-TEF 311423

2021/0089113 50

Série Número  
850039

Pago a Maria Aparecida  
Barbosa da Silva

Data 23/04/2020

Saldo  
Anterior

Total

Este  
Cheque 750,00

Saldo

Série Número  
850040

Pago a Andre Luiz  
Siqueira Campos

Data 10/09/2020

Saldo  
Anterior

Total

Este  
Cheque 3.479,00

Saldo

Série Número  
850041

Pago a

Data 29/10/2020

Saldo  
Anterior

Total

Este  
Cheque 134,00

Saldo

Comp 018 018	Banco 001 001	Agência 0081 0081	DV 7 7	C1 4 4	Conta 93.841-4 93.841-4	C2 4 4	Série 800 800	Cheque N.º 850040 850040	CS 1 1	R\$ <u>3.479,00</u>
--------------------	---------------------	-------------------------	--------------	--------------	-------------------------------	--------------	---------------------	--------------------------------	--------------	---------------------

Pague por este cheque a quantia de Três mil quatrocentos e setenta e nove reais e centavos acima

a Andre Luiz Siqueira Campos ou a sua ordem

10 de setembro de 2020

Silvina Alves de Oliveira

ASSOCIAÇÃO DE PAIS MESTRE DA ESC MUN WILFREDO DA SILVA LESSA  
CNPJ 01.942.236/0001-00  
CLIENTE BANCARIO DESDE 07/1997

Rosalla Pereira Pires

**BANCO DO BRASIL**

NOVA IGUAÇU RJ  
00.000.000/0081.75  
PESSOA FISICA  
AV GOV PORTELA 1274  
CONFECAO: 08/2018

000100019 0283500054 891009564146

Série Número  
850042

Pago a

Data 29/10/2020

Saldo  
Anterior

Total

Este  
Cheque 134,00

Saldo

Série Número  
850043

Pago a Andre Luiz  
Siqueira Campos

Data 29/10/2020

Saldo  
Anterior

Total

Este  
Cheque 1.600,00

Saldo

Série Número  
850044

Pago a Andre Luiz  
Siqueira Campos

Data 29/10/2020

Saldo  
Anterior

Total

Este  
Cheque 684,00

Saldo

2021/008911E 51

Comp 018 Banco 001 Agência 0081 DV 7 C1 4 Conta 95.641-4 C2 4 Série 800 Cheque N° 850041 C3 0 R\$ 134,00

Pague por este cheque a quantia de cento e trinta e quatro reais

a \_\_\_\_\_ e centavos acima

ou à sua ordem

**BANCO DO BRASIL**

NOVA IGUAÇU RJ  
00.000.000/0081.76  
PESSOA FISICA  
AV. GOV. PORTELA 1274  
CONFECCAO: 10/2020

NOVA IGUAÇU 29 de outubro de 2021

Suzelma Alves de Oliveira

ASSOCIACAO DE PAIS MESTRE DA ESC. MUN. WALFREDO DA SILVA LESSA  
CNPJ 01.942.236/0001-00  
CLIENTE BANCARIO DESDE 07/1997

Rosalia Pereira Reis

000100812 01885004154 850009564142

Comp 018 Banco 001 Agência 0081 DV 7 C1 4 Conta 95.641-4 C2 4 Série 800 Cheque N° 850042 C3 8 R\$ 134,00

Pague por este cheque a quantia de cento e trinta e quatro reais

a \_\_\_\_\_ e centavos acima

ou à sua ordem

**BANCO DO BRASIL**

NOVA IGUAÇU RJ  
00.000.000/0081.76  
PESSOA FISICA  
AV. GOV. PORTELA 1274  
CONFECCAO: 10/2020

NOVA IGUAÇU 29 de outubro de 2021

Suzelma Alves de Oliveira

ASSOCIACAO DE PAIS MESTRE DA ESC. MUN. WALFREDO DA SILVA LESSA  
CNPJ 01.942.236/0001-00  
CLIENTE BANCARIO DESDE 07/1997

Rosalia Pereira Reis

000100812 01885004154 850009564142

2021/0089113

52

Comp	Banco	Agência	DV	C1	Conta	C2	Série	Cheque N°	C3
018	001	0081	7	4	95.641-4	4	800	850043	8
018	001	0081	7	4	95.641-4	4	800	850043	8

Pague por este cheque a quantia de um mil e seiscentos reais

e centavos acima

a Andre Luiz Siqueira Campos ou à sua ordem

BANCO DO BRASIL

NOVA IGUAÇU RJ  
00.000.000/0081.76  
PESSOA FÍSICA  
AV GOV PORTELA 1274  
CONFECCAO: 10/2020

para Iguaçu 29 de outubro de 2021  
Suzana dos Reis de Oliveira  
ASSOCIACAO DE PAIS MESTRE DA ESC MUN Walfredo da Silva Lessa  
CNPJ 01.942.236/0001-00  
CLIENTE BANCARIO DESDE 07/1997

Priscilla Pereira Pires

000100316 01835004354 8500438

52

Pague por este  
cheque a quantia de

Quarenta e quatro reais

e centavos acima

a André Luiz Siqueira Campos

ou à sua ordem

**BANCO DO BRASIL**

no dia 29 de outubro

de ...

Sociedade dos de Quiloma

NOVA IGUAÇU RJ  
00.000.000/0081.76  
PESSOA FISICA  
AV GOV PORTELA 1274  
CONFECCAO: 10/2020

ASSOCIACAO DE PAIS MESTRE DA ESC MUN WALFREDO DA SILVA LESSA  
CNPJ 01.942.236/0001-00  
CLIENTE BANCARIO DESDE 07/1997

Priscilla Pereira Pires

**SECRET**

Série  
Número  
850039

Pago a Maria Aparecida  
Barbosa da Silva

Data 23/04/2020

Saldo  
Anterior

Total

Este  
Cheque

Saldo

Comp 018 001 0081 0001 DV 7 7 C1 4 4 Conta 99.841-4 99.841-4 C2 4 4 800 800 C3 8 8 R\$ 750,00

Pague por este cheque a quantia de Setecentos e cinquenta reais

e centavos acima

ou à sua ordem

a Maria Aparecida Barbosa da Silva

NOVA GUARUJÁ 23 de abril de 2020

**BANCO DO BRASIL**

NOVA IGUAÇU RJ  
00.000.000/0081.76  
PESSOA FÍSICA  
AV GOV PORTELA 1274  
CONFECCAO: 09/2018

ASSOCIACAO DE PAIS MESTRE DR ESC MUN WALFREDO DA SILVA LESSA  
CNPJ 01.942.236/0001-00  
CLIENTE BANCARIO DESDE 07/1997

Evilina dos de Silva  
Pinella Pereira Lima

018001008100017744998414



RECEBEROS DE L.S. SANTOS REV. SER. E COM. DE MAT. PAPELARIA E DE INF. ME OS PRODUTOS CONSTANTES NA NOTA FISCAL DO LADO

2021/00391

NFe

Nº: 759

SÉRIE: 001

DATA DE RECEBIMENTO

IDENTIFICAÇÃO E ASSINATURA

L.S. SANTOS REV. SER. E COM. DE MAT.  
PAPELARIA E DE INF. MER PRIMEIRO DE JANEIRO Nº 68.  
Bairro: ENGENHO PEQUENO - CEP: 26011-410.  
NOVA IGUAÇU / RJ - BRASIL  
Telefone: (21) 67119970 - Fax:DANFE  
DOCUMENTO AUXILIAR  
DA NOTA FISCAL  
ELETRÔNICA0-ENTRADA  
1-SAÍDA

1

Nº: 759  
SÉRIE: 001  
FOLHA: 1/1

CHAVE DE ACESSO

3320 1026 0789 1300 0114 5500 1000 0007 5910 0157 8343

Consulta de autenticidade no portal nacional da NF-e [www.nfe.fazenda.gov.br/portal](http://www.nfe.fazenda.gov.br/portal) ou no  
site da Sefaz autorizadora

NATUREZA DA OPERAÇÃO

5102 - Venda merc. adq./receb. terc.

PROTOCOLO DE AUTORIZAÇÃO DE USO

INSCRIÇÃO ESTADUAL DO EMITENTE

87246698

INSCRIÇÃO ESTADUAL DE ST DO EMITENTE

CNPJ DO EMITENTE

26.078.913/0001-14

DESTINATÁRIO/REMETENTE

RAZÃO SOCIAL

A.P.M. DA E.M. WALFREDO DA SILVA LESSA

CNPJ

01.942.236/0001-00

DATA DA EMISSÃO

29/10/2020

ENDEREÇO

RUA JAGUARÉ - SN - 0

BAIRRO/DISTRITO

AUSTIN

CEP

26087-460

DATA DA SAÍDA

29/10/2020

MUNICÍPIO

NOVA IGUAÇU

FONE/FAX

(21) 98118-6821

UF

RJ

INSCRIÇÃO ESTADUAL

ISENTO

HORA DA SAÍDA

05:42:00

FATURA/DUPLICATAS

ORDEN	VENCIMENTO	VALOR	ORDEN	VENCIMENTO	VALOR	ORDEN	VENCIMENTO	VALOR	ORDEN	VENCIMENTO	VALOR	ORDEN	VENCIMENTO	VALOR	ORDEN	VENCIMENTO	VALOR
1	A Vista	684,00															

VALOR DO IMPOSTO

BASE DE CÁLCULO DO ICMS	VALOR DO ICMS	BASE DE CÁLCULO DO ICMS ST	VALOR DO ICMS ST	VALOR APROX DOS TRIBUTOS	TOTAL DOS PRODUTOS
0,00	0,00	0,00	0,00	0,00 - 0,00%	684,00
VALOR DO FRETE	VALOR DO SEGURO	DESCONTO	OUTRAS DESP. ACESSÓRIAS	VALOR DO IPT	TOTAL DA NOTA
0,00	0,00	0,00	0,00	0,00	684,00

TRANSPORTADOR/VOLUNES TRANSPORTADOS

RAZÃO SOCIAL	FRETE POR CONTA	CÓDIGO ANTT	PLACA DO VEÍCULO	UF	CNPJ/CPF
	0 - EMITENTE 1 - DESTINATÁRIO	9			
ENDEREÇO	MUNICÍPIO	UF	INSCRIÇÃO ESTADUAL		
QUANTIDADE DE VOLUNES	ESPÉCIE	MARCA	NUMERAÇÃO	PESO BRUTO	PESO LÍQUIDO
0				0,000000	0,000000

DADOS DOS PRODUTOS/SERVIÇOS

COD	DESCRIÇÃO PRODUTOS/SERVIÇOS	NCM/SH	CST/CSOSN	CFOP	UNID	QTD.	VLUNITÁRIO	DESC	VTOTAL	BC ICMS	BC CST	VLICMS	VLICMS ST	V.IPI	Alíquota	ICMS	IPI
SIL5	SERVIÇO DE IMPLANTAÇÃO DE INFRAESTRUTURA CABEAMENTO	85444900	0101	5102	UN	1,0000	684,0000	0,00	684,00	0,00	0,00	0,00	0,00	0,00	0	0	0

CÁLCULO DO ISSQN

INSCRIÇÃO MUNICIPAL	VALOR TOTAL DOS SERVIÇOS	BASE DE CÁLCULO DO ISSQN	VALOR DO ISSQN

DADOS ADICIONAIS

INFORMAÇÕES COMPLEMENTARES	RESERVADO AO FISCO

ANTOS REVENDA SERVIÇOS E COMERCIO DE  
MATERIAIS DE PAPELARIA E DE INFORMATICA - ME  
Nº 26.078.913/0001-14-INSC. ESTADUAL 87.246.698  
Rua 1º de Janeiro, 68 Engenheiro Pequeno - Nova Iguaçu  
- e-mail ssrevenda@yahoo.com.br / Tel.: 2087-6843/96711-9970  
Assinatura de Apm Em Walfredo da Silva Lessa  
Valor de R\$ 684,00 Referente ao pagamento da nota fiscal nº 759  
Assinatura de Apm 29/10/20

RECIBO da A.P.M. de E.M. Walfredo da Silva Lessa  
CPF nº 942.238/0001-00 e inscrição de nº 684,00 (Seis-  
centos e oitenta e quatro reais) pago através do cheque nº 850044  
de 29/10/2020 do Banco do Brasil

ADQUIRIÇÃO DE RECURSOS  
DO PMS/PDDE  
Assinatura de [Assinatura]

01.942.238/0001-00

A.P.M. de E.M. Walfredo da Silva Lessa

V. Jurema - CEP: 25.037-480

Declaramos que os dados constantes desta  
Nota Fiscal de acordo com a respectiva especificação  
no dia 29/10/2020

Nova Iguaçu, 29 de novembro de 2020

X

[Assinatura] Carolina Mendonça (Aux. Adm.)  
Assinatura - Cargo  
[Assinatura] Carlos Diretor Adjunto  
Assinatura - Cargo

Obs: Observamos a  
autenticidade desta nota  
em 25/11/2020.

[Assinatura]  
Serenina Alves  
Mat: 11/594537-5  
DIRETORA GERAL

- Este documento é cópia fiel de  
documentos arquivados nesta  
unidade escolar.

RECEBEMOS DE L.S. SANTOS REV. SER. E COM. DE MAT. PAPELARIA E DE INF. ME OS PRODUTOS CONSTANTES NA NOTA FISCAL INDICADA AO LADO

DATA DE RECEBIMENTO

IDENTIFICAÇÃO E ASSINATURA

2021/0089112  
Nº: 760  
SÉRIE: 001**L.S. SANTOS REV. SER. E COM. DE MAT. PAPELARIA E DE INF. ME**R PRIMEIRO DE JANEIRO Nº 68.  
Bairro: ENGENHO PEQUENO - CEP: 26011-410.  
NOVA IGUAÇU / RJ - BRASIL  
Telefone: (21) 67119970 - Fax:**DANFE**  
DOCUMENTO AUXILIAR  
DA NOTA FISCAL  
ELETRÔNICA0-ENTRADA  
1-SAÍDANº: 760  
SÉRIE: 001  
FOLHA: 1/1

CHAVE DE ACESSO

3320 1026 0789 1300 0114 5500 1000 0007 6010 0157 8352

Consulta de autenticidade no portal nacional de NF-e [www.nfe.fazenda.gov.br/portal](http://www.nfe.fazenda.gov.br/portal) ou no site da Sefaz autorizadora

NATUREZA DA OPERAÇÃO

5102 - Venda merc. adq./receb. terc.

PROTOCOLO DE AUTORIZAÇÃO DE USO

INSCRIÇÃO ESTADUAL DO EMITENTE

87246698

INSCRIÇÃO ESTADUAL DE ST DO EMITENTE

CNPJ DO EMITENTE

26.078.913/0001-14

DESTINATÁRIO/REMETENTE

RAZÃO SOCIAL

**A.P.M. DA E.M. WALFREDO DA SILVA LESSA**

CNPJ

**01.942.236/0001-00**

DATA DA EMISSÃO

29/10/2020

ENDEREÇO

RUA JAGUARÉ - SN - 0

BAIRRO/DISTRITO

AUSTIN

CEP

26087-460

DATA DA SAÍDA

29/10/2020

MUNICÍPIO

NOVA IGUAÇU

FONE/FAX

(21) 98118-6821

UF

RJ

INSCRIÇÃO ESTADUAL

ISENTO

HORA DA SAÍDA

05:44:00

FATURA/DUPLICATAS

ORDEN	VENCIAMENTO	VALOR	ORDEN	VENCIAMENTO	VALOR	ORDEN	VENCIAMENTO	VALOR	ORDEN	VENCIAMENTO	VALOR	ORDEN	VENCIAMENTO	VALOR	ORDEN	VENCIAMENTO	VALOR
1	A Vista	1.600,00															

CÁLCULO DO IMPOSTO

BASE DE CÁLCULO DO ICMS	VALOR DO ICMS	BASE DE CÁLCULO DO ICMS ST	VALOR DO ICMS ST	VALOR APROX DOS TRIBUTOS	TOTAL DOS PRODUTOS
0,00	0,00	0,00	0,00	0,00 - 0,00%	1.600,00
VALOR DO FRETE	VALOR DO SEGURO	DESCONTO	OUTRAS DESP. ACESSÓRIAS	VALOR DO IPI	TOTAL DA NOTA
0,00	0,00	0,00	0,00	0,00	1.600,00

TRANSPORTADOR/VOLUMES TRANSPORTADOS

RAZÃO SOCIAL	FRETE POR CONTA 0 - EMITENTE 1 - DESTINATÁRIO	CODIGO ANTT	PLACA DO VEÍCULO	UF	CNPJ/CPF
	9				
ENDEREÇO	MUNICÍPIO	UF	INSCRIÇÃO ESTADUAL		
QUANTIDADE DE VOLUMES	ESPÉCIE	MARCA	NUMERAÇÃO	PESO BRUTO	PESO LÍQUIDO
0				0,000000	0,000000

DADOS DOS PRODUTOS/SERVIÇOS

COD	DESCRIÇÃO PRODUTOS/SERVIÇOS	NCM/SH	CST/CSOSN	CROP	UNID	QTD.	VLUNITÁRIO	DESC	VTOTAL	BC ICMS	BC CST	VL ICMS	VL ICMS ST	VL IPI	Aliquota ICMS / IPI
EAP 110	APS COM ATÉ 100 CONEXÕES SIMULTÂNEAS	85176241	000	5102	UN	3,0000	400,0000	0,00	1.200,00	0,00	0,00	0,00	0,00	0,00	0,00
SPOE2	SWITCH 8 PORTAS	85176254	000	5102	UN	1,0000	90,0000	0,00	90,00	0,00	0,00	0,00	0,00	0,00	0,00
600VA	NOBREAK	85044040	000	5102	UN	1,0000	310,0000	0,00	310,00	0,00	0,00	0,00	0,00	0,00	0,00

CÁLCULO DO ISSQN

INSCRIÇÃO MUNICIPAL	VALOR TOTAL DOS SERVIÇOS	BASE DE CÁLCULO DO ISSQN	VALOR DO ISSQN

DADOS ADICIONAIS

INFORMAÇÕES COMPLEMENTARES	RESERVADO AO FISCO

L.S. SANTOS REVENDA SERVIÇOS E COMERCIO DE  
MATERIAIS DE PAPELARIA E DE INFORMATICA - ME  
CNPJ: 26.078.913/0001-14-INSC. ESTADUAL 87.246.698  
Rua 1º de Janeiro, 68 Engenheiro Pequeno - Nova Iguaçu  
E-mail: ssrevenda@yahoo.com.br / Tel.: 2087-6243/96711-9970  
Valor de 1.600,00 Referente ao pagamento da nota fiscal nº 760  
Andre de Campos - 29/10/20

- Este documento é cópia fiel de  
documentos arquivados nesta  
unidade escolar.

ADQUIRIÇÃO POR RECURSOS  
DO FINE/PODE

RECIBO de A. P. M. do E. M. Vaitredo da Silva Lessa  
CNPJ 26.078.913/0001-14 e inscrição de R\$ 1.600,00 (mil  
seiscentos reais) pago através do cheque nº 950043  
em 29/10/2020 ao Banco do Brasil

01.342.236/0001-00  
A.P.M. do E. M. Vaitredo da Silva  
Lessa

V. Jurema - CEP: 26.087-460

NOVA IGUAÇU

Declaramos que recebemos o material constante desta  
Nota Fiscal de acordo com a respectiva especificação  
no dia 29/10/2020

Nova Iguaçu, 29 de novembro de 2020

Bráulio de Mendonça (Aux. Ad.)  
Assinatura - Cargo  
Carlos N. Diretor Adjunto  
Assinatura - Cargo

Obs: Observamos a  
autenticidade desta nota  
em 25/11/2020  
Severina Alves de Oliveira  
Diretora Escolar II  
Mat. 11/694.597-6 PCNI

- Este documento é cópia fiel de  
documentos arquivados nesta  
unidade escolar.



**PREFEITURA DA CIDADE DE NOVA IGUAÇU**  
**SECRETARIA MUNICIPAL DE ECONOMIA E FINANÇAS**  
**NOTA FISCAL DE SERVIÇOS ELETRÔNICA - NFSe**

Número da Nota  
**00050013**  
 Data e Hora de Emissão  
**15/12/2021 12:55:43**  
 Código de Verificação  
**f8a71fcf**



**PRESTADOR DE SERVIÇOS**  
 Nome/Razão Social: **JAVANET TELECOM EIRELI**  
 CPF/CNPJ: **16.371.653/0001-17**  
 Endereço: **RUA THIMOTEO FRANCISCO PEREIRA, Nº000071 - QUADRA:B LOTE 15 - BAIRRO AUSTIN - CEP:26086-370**  
 Município: **NOVA IGUAÇU**  
 Inscrição Municipal: **551767**  
 UF: **RJ**

**TOMADOR DE SERVIÇOS**  
 Nome/Razão Social: **ASSOC DE PAIS E MESTRES DA E M WALFREDO DA SILVA LESSA**  
 CPF/CNPJ: **01.942.236/0001-00**  
 Endereço: **RUA JAGUARE, NºSN - BAIRRO VILA JURENA/AUSTIN - CEP:26210-000**  
 Município: **NOVA IGUAÇU**  
 UF: **RJ** E-mail: **em.walfredodasilvalessa@gmail.com**

**DISCRIMINAÇÃO DOS SERVIÇOS**  
 Descrição: **FORNECIMENTO DE SINAL DE INTERNET BANDA LARGA PLANO DE 200MB REFERENTE AOS MESES DE OUTUBRO. NOVEMBRO, DEZEMBRO /2020.**  
 PERÍODO : 09/202 A 12/2020.  
 VALOR R\$ 402,00

**AUTENTICAÇÃO**



Tributável SIM	Item	Qtde	Unitário R\$	Total R\$
	1	1	402,00	402,00

PIS (0,0000%): <b>R\$ 0,00</b>	COFINS (0,0000%): <b>R\$ 0,00</b>	INSS (0,0000%): <b>R\$ 0,00</b>	IR (0,0000%): <b>R\$ 0,00</b>	CSLL (0,0000%): <b>R\$ 0,00</b>
<b>VALOR TOTAL DA NOTA = R\$ 402,00</b>				
Valor Total das Deduções: <b>R\$ 0,00</b>	Base de Cálculo: <b>R\$ 402,00</b>	Valor Líquido: <b>R\$ 402,00</b>	Alíquota: <b>5,00%</b>	Valor do ISS: <b>R\$ 20,10</b>

Mês de Competência da Nota Fiscal: 12/2021  
 Recolhimento: ISS A RECOLHER PELO PRESTADOR  
 CNAE: 619060100

**OUTRAS INFORMAÇÕES**  
 Local da Prestação do Serviço: NOVA IGUAÇU/RJ  
 Tributação: TRIBUTÁVEL  
 Descrição da Atividade: Provedores de acesso as redes de comunicacoes

Item de Serviço: 0103 - Processamento de dados e congêneres.

01.942.236/0001-00

A.P.M. da E. M. Walfredo da Silva  
Lessa

V. Jurema - CEP 26.087-460

NOVA IGUAÇU - RJ

Declaramos que recebemos o material constante desta  
Nota Fiscal de acordo com a respectiva especificação  
no dia 15 / 1 /

Nova Iguaçu, 15 de dezembro de 20

Re Carlson - Diretor Adjunto

Assinatura - Cargo

Assinatura

Secretaria Escolar

Assinatura - Cargo

RECEBI da A.P.M. da E.M. Walfredo da Silva Lessa

CNPJ 01.942.236/0001-00 e importância de R\$ 402,00 (Quatrocentos

e dois reais) pago através do cheque nº

de \_\_\_\_\_ do Banco de Brasil

Assinatura

16.371.653/0001-17

JAVANET TELECOM

R. Thimoteo Francisco Pereira, 71 Qd. B Lt. 15

AUSTIN - CEP 26.086-370

NOVA IGUAÇU - RJ



**PREFEITURA DA CIDADE DE NOVA IGUAÇU**  
**SECRETARIA MUNICIPAL DE ECONOMIA E FINANÇAS**  
**NOTA FISCAL DE SERVIÇOS ELETRÔNICA - NFSe**

Número da Nota  
**00050013**

Data e Hora de Emissão  
**15/12/2021 12:55:43**

Código de Verificação  
**f8a71fcf**



**PRESTADOR DE SERVIÇOS**  
Nome/Razão Social: **JAVANET TELECOM EIRELI**  
CPF/CNPJ: **16.371.653/0001-17**  
Endereço: **RUA THIMOTEO FRANCISCO PEREIRA, Nº000071 - QUADRA:B LOTE 15 - BAIRRO AUSTIN - CEP:26086-370**  
Município: **NOVA IGUAÇU**

Inscrição Municipal: **551767**  
UF: **RJ**

**TOMADOR DE SERVIÇOS**  
Nome/Razão Social: **ASSOC DE PAIS E MESTRES DA E M WALFREDO DA SILVA LESSA**  
CPF/CNPJ: **01.942.236/0001-00**  
Endereço: **RUA JAGUARE, NºSN - BAIRRO VILA JURENA/AUSTIN - CEP:26210-000**  
Município: **NOVA IGUAÇU**

UF: **RJ** E-mail: **em.walfredodasilvalessa@gmail.com**

**DISCRIMINAÇÃO DOS SERVIÇOS**  
Descrição: FORNECIMENTO DE SINAL DE INTERNET BANDA LARGA PLANO DE 200MB REFERENTE AOS MESES DE OUTUBRO. NOVEMBRO, DEZEMBRO /2020.  
PERÍODO : 09/202 A 12/2020.  
VALOR R\$ 402,00

**AUTENTICAÇÃO**



Tributável SIM	Item	Qtde	Unitário R\$	Total R\$
	1	1	402,00	402,00

PIS (0,0000%): <b>R\$ 0,00</b>	COFINS (0,0000%): <b>R\$ 0,00</b>	INSS (0,0000%): <b>R\$ 0,00</b>	IR (0,0000%): <b>R\$ 0,00</b>	CSLL (0,0000%): <b>R\$ 0,00</b>
-----------------------------------	--------------------------------------	------------------------------------	----------------------------------	------------------------------------

**VALOR TOTAL DA NOTA = R\$ 402,00**

Valor Total das Deduções: <b>R\$ 0,00</b>	Base de Cálculo: <b>R\$ 402,00</b>	Valor Líquido: <b>R\$ 402,00</b>	Alíquota: <b>5,00%</b>	Valor do ISS: <b>R\$ 20,10</b>
--	---------------------------------------	-------------------------------------	---------------------------	-----------------------------------

Mês de Competência da Nota Fiscal: 12/2021  
Recolhimento: ISS A RECOLHER PELO PRESTADOR  
CNAE: 619060100

**OUTRAS INFORMAÇÕES**  
Local da Prestação do Serviço: NOVA IGUAÇU/RJ  
Tributação: TRIBUTÁVEL  
Descrição da Atividade: Provedores de acesso as redes de comunicacoes

Item de Serviço: 0103 - Processamento de dados e congêneres.

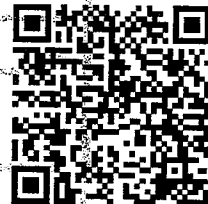
 <p align="center"><b>PREFEITURA DA CIDADE DE NOVA IGUAÇU</b>  <b>SECRETARIA MUNICIPAL DE ECONOMIA E FINANÇAS</b>  <b>NOTA FISCAL DE SERVIÇOS ELETRÔNICA - NFSe</b></p>		Número da Nota <b>00050019</b>											
		Data e Hora de Emissão <b>18/07/2022 13:22:49</b>											
		Código de Verificação <b>34c18ffe</b>											
<p align="center"><b>PRESTADOR DE SERVIÇOS</b></p> <p>Nome/Razão Social: <b>JAVANET TELECOM EIRELI</b>          CPF/CNPJ: <b>16.371.653/0001-17</b>          Endereço: <b>RUA THIMOTEO FRANCISCO PEREIRA, Nº000071 - QUADRA:B LOTE 15 - BAIRRO AUSTIN - CEP:26086-370</b>          Município: <b>NOVA IGUAÇU</b>          UF: <b>RJ</b></p>													
<p align="center"><b>TOMADOR DE SERVIÇOS</b></p> <p>Nome/Razão Social: <b>ASSOC DE PAIS E MESTRES DA E M WALFREDO DA SILVA LESSA</b>          CPF/CNPJ: <b>01.942.236/0001-00</b>          Endereço: <b>RUA JAGUARE, NºSN - BAIRRO VILA JURENA/AUSTIN - CEP:26210-000</b>          Município: <b>NOVA IGUAÇU</b>          UF: <b>RJ</b>          E-mail: <b>em.walfredodasilvalessa@gmail.com</b></p>													
Descrição: <b>FORNECIMENTO DE SINAL DE INTERNET BANDA LARGA PLANO 200MB REFERENTE AO MÊS DE JUNHO DE 2021</b>		<p align="center"><b>AUTENTICAÇÃO</b></p> 											
<table border="1"> <thead> <tr> <th>Tributável SIM</th> <th>Item 1'</th> <th>Qtde.</th> <th>Unitário.R\$</th> <th>Total R\$</th> </tr> </thead> <tbody> <tr> <td></td> <td></td> <td align="center">1</td> <td align="right">134,00</td> <td align="right">134,00</td> </tr> </tbody> </table>	Tributável SIM	Item 1'	Qtde.	Unitário.R\$	Total R\$			1	134,00	134,00			
Tributável SIM	Item 1'	Qtde.	Unitário.R\$	Total R\$									
		1	134,00	134,00									
<table border="1"> <tr> <td>PIS (0,0000%): <b>R\$ 0,00</b></td> <td>COFINS (0,0000%): <b>R\$ 0,00</b></td> <td>INSS (0,0000%): <b>R\$ 0,00</b></td> <td>IR (0,0000%): <b>R\$ 0,00</b></td> <td>CSLL (0,0000%): <b>R\$ 0,00</b></td> </tr> </table>					PIS (0,0000%): <b>R\$ 0,00</b>	COFINS (0,0000%): <b>R\$ 0,00</b>	INSS (0,0000%): <b>R\$ 0,00</b>	IR (0,0000%): <b>R\$ 0,00</b>	CSLL (0,0000%): <b>R\$ 0,00</b>				
PIS (0,0000%): <b>R\$ 0,00</b>	COFINS (0,0000%): <b>R\$ 0,00</b>	INSS (0,0000%): <b>R\$ 0,00</b>	IR (0,0000%): <b>R\$ 0,00</b>	CSLL (0,0000%): <b>R\$ 0,00</b>									
<p align="center"><b>VALOR TOTAL DA NOTA = R\$ 134,00</b></p>													
Valor Total das Deduções: <b>R\$ 0,00</b>	Base de Cálculo: <b>R\$ 134,00</b>	Valor Líquido: <b>R\$ 134,00</b>	Alíquota: <b>5,00%</b>	Valor do ISS: <b>R\$ 6,70</b>									
<p><b>OUTRAS INFORMAÇÕES</b></p> <p>Mês de Competência da Nota Fiscal: 07/2022          Recolhimento: ISS A RECOLHER PELO PRESTADOR          CNAE: 619060100</p> <p>Local da Prestação do Serviço: NOVA IGUAÇU/RJ          Tributação: TRIBUTÁVEL          Descrição da Atividade: Provedores de acesso as redes de comunicacoes</p>													
Item de Serviço: 0103 - Processamento de dados e congêneres.													



RECEBI da A P M da E. M. Walfredo da Silva Lessa

CNPJ 01 942 236/0001-00 a importância de R\$ 134,00 (cento e trinta e quatro reais) pago através de cheque nº cartão

de     /     /     de Banco do Brasil ITAÚ

X. Juan Nascimento Bohrer  
Assinatura

16.371.653/0001-17  
JAVANET TELECOM

R. Thimoteo Francisco Pereira, 71 Qd, B Lt. 15  
AUSTIN - CEP 26.086-370  
NOVA IGUAÇU - RJ

Declaramos que recebemos o material constante desta Nota Fiscal de acordo com a respectiva especificação no dia 10/06/2022

Nova Iguaçu, 18 de julho de 2022

Marly Sarte Missal MAT. 12667050  
Assinatura - Cargo

Ana Beatriz Mendes  
Assinatura - Cargo

10/698917-2

01.942.236/0001-00  
A.P.M. da E. M. Walfredo da Silva Lessa

V. Jurema - CEP 26.087-460

NOVA IGUAÇU - RJ

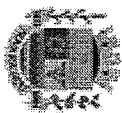

**PREFEITURA DA CIDADE DE NOVA IGUAÇU**  
**SECRETARIA MUNICIPAL DE ECONOMIA E FINANÇAS**  
**NOTA FISCAL DE SERVIÇOS ELETRÔNICA - NFS-e**

Número da Nota

00050019

Data e Hora de Emissão

18/07/2022 13:22:49

Código de Verificação

34c18ffe

**PRESTADOR DE SERVIÇOS**

Nome/Razão Social: JAVANET TELECOM EIRELI

CPF/CNPJ: 16.371.653/0001-17

Inscrição Municipal: 551767

Endereço: RUA THIMOTEO FRANCISCO PEREIRA, Nº000071 - QUADRA:B LOTE 15 - BAIRRO AUSTIN - CEP:26086-370

Município: NOVA IGUAÇU

UF: RJ

**TOMADOR DE SERVIÇOS**

Nome/Razão Social: ASSOC DE PAIS E MESTRES DA E M WALFREDO DA SILVA LESSA

CPF/CNPJ: 01.942.236/0001-00

Endereço: RUA JAGUARE, NºSN - BAIRRO VILA JURENA/AUSTIN - CEP:26210-000

Município: NOVA IGUAÇU

UF: RJ

E-mail: em.walfredodasilvalessa@gmail.com

**DISCRIMINAÇÃO DOS SERVIÇOS**

Descrição: FORNECIMENTO DE SINAL DE INTERNET BANDA LARGA PLANO 200MB REFERENTE AO MÊS DE JUNHO DE 2021

**AUTENTICAÇÃO**

Tributável	Item	Qtd	Unitário R\$	Total R\$
SIM	1	1	134,00	134,00

PIS (0,0000%):		COFINS (0,0000%):		INSS (0,0000%):		IR (0,0000%):		CSLL (0,0000%):	
R\$ 0,00		R\$ 0,00		R\$ 0,00		R\$ 0,00		R\$ 0,00	
<b>VALOR TOTAL DA NOTA = R\$ 134,00</b>									
Valor Total das Deduções:		Base de Cálculo:		Valor Líquido:		Alíquota:		Valor do ISS:	
R\$ 0,00		R\$ 134,00		R\$ 134,00		5,00%		R\$ 6,70	
<b>OUTRAS INFORMAÇÕES</b>									
Mês de Competência da Nota Fiscal: 07/2022									
Recolhimento: ISS A RECOLHER PELO PRESTADOR									
CNAE: 619060100									
Local da Prestação do Serviço: NOVA IGUAÇU/RJ									
Tributação: TRIBUTÁVEL									
Descrição da Atividade: Provedores de acesso as redes de comunicacoes									
Item de Serviço: 0103 - Processamento de dados e congêneres.									