

LFC DE SOUZA BAZAR

Rua Maria Cristina, 24 / sala 201 - Jd. Alvorada - Nova Iguaçu/RJ

Tel.: (21) 9732-5515 - CNPJ: 07.564.359/0001-30

INSC. ESTADUAL: N^o 78.051.469

| ESPECIFICAÇÃO | - UNID. | - QUANTIDADE | - PREÇO UNITÁRIO | - PREÇO TOTAL |
|------------------------|----------------|---------------------|-------------------------|----------------------|
| PAPEL ROLÃO C/ 08 | UNID. | 01 | R\$ 36,50 | R\$ 36,50 |
| SUPORTE P/ PAPEL ROLÃO | UNID. | 02 | R\$ 32,80 | R\$ 65,60 |

VALOR TOTAL: R\$ 102,10

40
JL

J. L de Oliveira Papelaria – ME

Rua Jorge Lima, 06 / Sala 105

Centro – Mesquita – RJ – Cep: 26551-230 – Tel.: 3779-6381

CNPJ: nº 06.178.441/0001-64 Insc. Est. 77.724.834

| ITEM | ESPECIFICAÇÃO | UN | QTDE. | V. UNITÁRIO | V. TOTAL |
|----------------------------|---------------------------|-------|-------|-------------|------------------|
| 01 | PAPEL ROLÃO C/08 | UNID. | 1 | R\$ 35,00 | R\$35,00 |
| 02 | SUPORTE P/ PAPEL ROLÃO | UNID. | 2 | R\$ 31,50 | R\$ 63,00 |
| | | | | | |
| | | | | | |
| TOTAL DO ORÇAMENTO: | | | | | R\$ 98,00 |

2014|000235

41
~~87~~

Série _____ Número
850481

Pago a Rafael Alves

Data 28/11/2013

Saldo Anterior _____

Escola Alboin

Total R\$ 93,59

Este Cheque _____

Saldo _____



ESTADO DO RIO DE JANEIRO
 PREFEITURA DA CIDADE DE NOVA IGUAÇU
 SECRETARIA MUNICIPAL DE EDUCAÇÃO

Carla Maria
 2014/000235

80
 43

PARECER DO CONSELHO FISCAL

Conselho Fiscal aprovado em Assembléia Geral de
20 / 12 / 2013, conforme lavrado em Livro Ata
 às folhas nº. 37. *Diag 1510512012*

A.P.M. do (a)

Carla Municipal Amintias Pereira

Município

Nova Iguaçu

A presente Prestação de contas foi submetida à consideração da Assembléia Geral Ordinária do dia 20 / 12 / 2013. Sendo analisada e aprovada pelos Membros do Conselho Fiscal.

Nova Iguaçu, 20 / 12 / 2013.

Assinaturas dos Membros do Conselho Fiscal

| | | | |
|---|---|---|------------------------------------|
| <u>Giuseppe Tyndali</u> Nome Legível | <u>Giuseppe Tyndali</u> Assinatura | <u>Professora</u> cargo ou Situação | <u>13140444-6</u> Mat. ou RG |
| <u>José de Correia de Almeida</u> Nome Legível | <u>José de Correia de Almeida</u> Assinatura | <u>Responsável</u> cargo ou Situação | <u>Funcionária</u> Mat. ou RG |
| <u>João Eduardo R. Cordeiro</u> Nome Legível | <u>João Eduardo R. Cordeiro</u> Assinatura | <u>Funcionário</u> cargo ou Situação | <u>10 / 682346-2</u> Mat. ou RG |
| <u>Andrelina Ribeiro Marques</u> Nome Legível | <u>Andrelina R. Marques</u> Assinatura | <u>Professora</u> cargo ou Situação | <u>131708680</u> Mat. ou RG |
| <u>Luzinete Nery da Silva</u> Nome Legível | <u>Luzinete nery da silva</u> Assinatura | <u>Funcionária</u> cargo ou Situação | <u>Funcionária</u> Mat. ou RG |
| <u>Rosângela L. Mattos</u> Nome Legível | <u>Rosângela L. Mattos</u> Assinatura | <u>Responsável</u> cargo ou Situação | <u>10101049-4</u> Mat. ou RG |

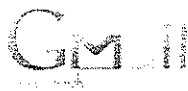

Larissa Detoni <larissa.semedni@gmail.com>

Calendário da 1ª Convocação de Diretores para tomar ciência de Pendências - CONFIRME O RECEBIMENTO

Larissa Detoni <larissa.semedni@gmail.com>

20 de março de 2014 16:36

Para: Paul Harris <cmee.paulharris@gmail.com>, Abílio Ribeiro <em.abilioribeiro@gmail.com>, Adrianópolis escola <em.adrianopolis@gmail.com>, Alfredo Soares <em.alfredojosesoares@gmail.com>, Alice Couto <em.alicecouto.ni@gmail.com>, Althair Pimenta <em.althairpimenta@gmail.com>, America Xavier <em.americaxavier@gmail.com>, Antonio Pinheiro <em.antoniopinheiro@gmail.com>, Armando Pires <em.armandopires.ni@gmail.com>, Ayrton Senna <em.ayrtonsenna.ni@gmail.com>, Barão de Guandu <em.baraodeguandu@gmail.com>, em.baraodetingua@gmail.com, Campo Alegre <em.campoalegre.ni@gmail.com>, Capistrano de Abreu <em.capistranodeabreu.semed.ni@gmail.com>, Capitão Silvino <em.capitaosilvino@gmail.com>, Chaer Kazen <em.chaerkazen@gmail.com>, Daniel Nogueira <em.danielnogueira@gmail.com>

Prezados Diretores,

Segue abaixo o calendário para **comparecimento ao Setor Financeiro (Prestação de Contas)**, a fim de tomarem ciência das pendências nos processos de Prestação de Contas do PDDE e suas ações. Casos especiais deverão ser informados o mais rápido possível.

Calendário da 1ª Convocação de Diretores para tomar ciência de Pendências

| Unidade Escolar | Data | Dia da Semana | Horário | Programas para tomar ciência 2013 |
|-------------------------------|--------|---------------|---------|--|
| 1. Paul Harris | 27/mar | Quinta-feira | 09:00 | Mais Educação |
| 2. Abílio Ribeiro | | | 11:00 | Mais Educação |
| 3. Adrianópolis | | | 14:00 | PDDE e Mais Educação |
| 4. Alfredo José Soares | 28/mar | Sexta-feira | 09:00 | Mais Educação |
| 5. Alice Couto | | | 11:00 | PDDE Atleta e Mais Educação |
| 6. Althair Pimenta de Moraes | | | 14:00 | Mais Educação |
| 7. América Xavier da Silveira | 31/mar | Segunda-feira | 09:00 | Mais Educação e PDE Escola |
| 8. Aminthas Pereira | | | 11:00 | Mais Educação, FEFS e PDE Escola |
| 9. Antônio Pinheiro Victory | | | 14:00 | PDDE, PDDE Acessibilidade, Mais Educação e FEFS |
| 10. Armando Pires | 02/abr | Quarta-feira | 09:00 | Mais Educação |
| 11. Ayrton Senna | | | 11:00 | Mais Educação e PDE Escola |
| 12. Barão de Guandu | | | 14:00 | Mais Educação |
| 13. Barão de Tinguá | 03/abr | Quinta-feira | 10:00 | PDDE, PDDE Acessibilidade, PDDE Atleta, Mais Educação, FEFS e PDE Escola |
| 14. Campo Alegre | | | 14:00 | Mais Educação |
| 15. Capistrano de Abreu | 04/abr | Sexta-feira | 09:00 | Mais Educação |
| 16. Capitão Silvino | 04/abr | | 10:30 | Mais Educação |
| 18. Chaer Kazen Kalaoun | 04/abr | | 14:00 | PDDE, PDDE Atleta, Mais Educação e PDE Escola |
| 20. Daniel Nogueira Ramalho | 04/abr | | 15:30 | Mais Educação |

FAVOR CONFIRMAR O RECEBIMENTO DO EMAIL. Obrigada.



PREFEITURA DA CIDADE DE NOVA IGUAÇU
SECRETARIA MUNICIPAL DE EDUCAÇÃO
SUBSECRETARIA DE GESTÃO DE RECURSOS FINANCEIROS

| Ficha de contato telefônico | |
|-----------------------------|---|
| Instituição | Ex-diretora Aminthas Pereira |
| Atendente | Jaelma |
| Telefone/Data/Hora | 91198 - 8118, 28 / 03 / 14, 09 h 19 minutos. |
| Status da ligação | <input checked="" type="checkbox"/> Atendida <input type="checkbox"/> Não-atendida <input type="checkbox"/> Ocupada <input type="checkbox"/> Outros (_____). |
| Informações adicionais | A diretora confirmou que comparecerá na segunda-feira (31/03) para tomar ciência das pendências. |

Efetuated por
Jaelma Detoni

Atestado por
João Carlos



PREFEITURA DA CIDADE DE NOVA IGUAÇU
SECRETARIA MUNICIPAL DE EDUCAÇÃO
SUBSECRETARIA DE GESTÃO DE RECURSOS FINANCEIROS

| Ficha de contato telefônico | |
|-----------------------------|---|
| Instituição | E.M. Amunthas Pereira |
| Atendente | Ex-diretora Felma |
| Telefone/Data/Hora | 99.98 - 8118, 08/09/14, 16 h 16 minutos. |
| Status da ligação | <input checked="" type="checkbox"/> Atendida <input type="checkbox"/> Não-atendida <input type="checkbox"/> Ocupada <input type="checkbox"/> Outros (_____). |
| Informações adicionais | A ex-diretora foi informada que deve comparecer ao Setor de Postagem de Contas para cumprir pendências. Disse que virá amanhã, 09/09/14. |

Efetuated por

[Handwritten signature]

18/712150-2

Atestado por

[Handwritten signature]

Mônica Gomes S. Torres
Assistente Administrativo
SEMED - NI
Matric. 11/694.049-8

Conferiu com o original

[Handwritten signature] 18/712150-2

Detoni de Abreu
Assistente Administrativo
Matr. 18/712.150-2

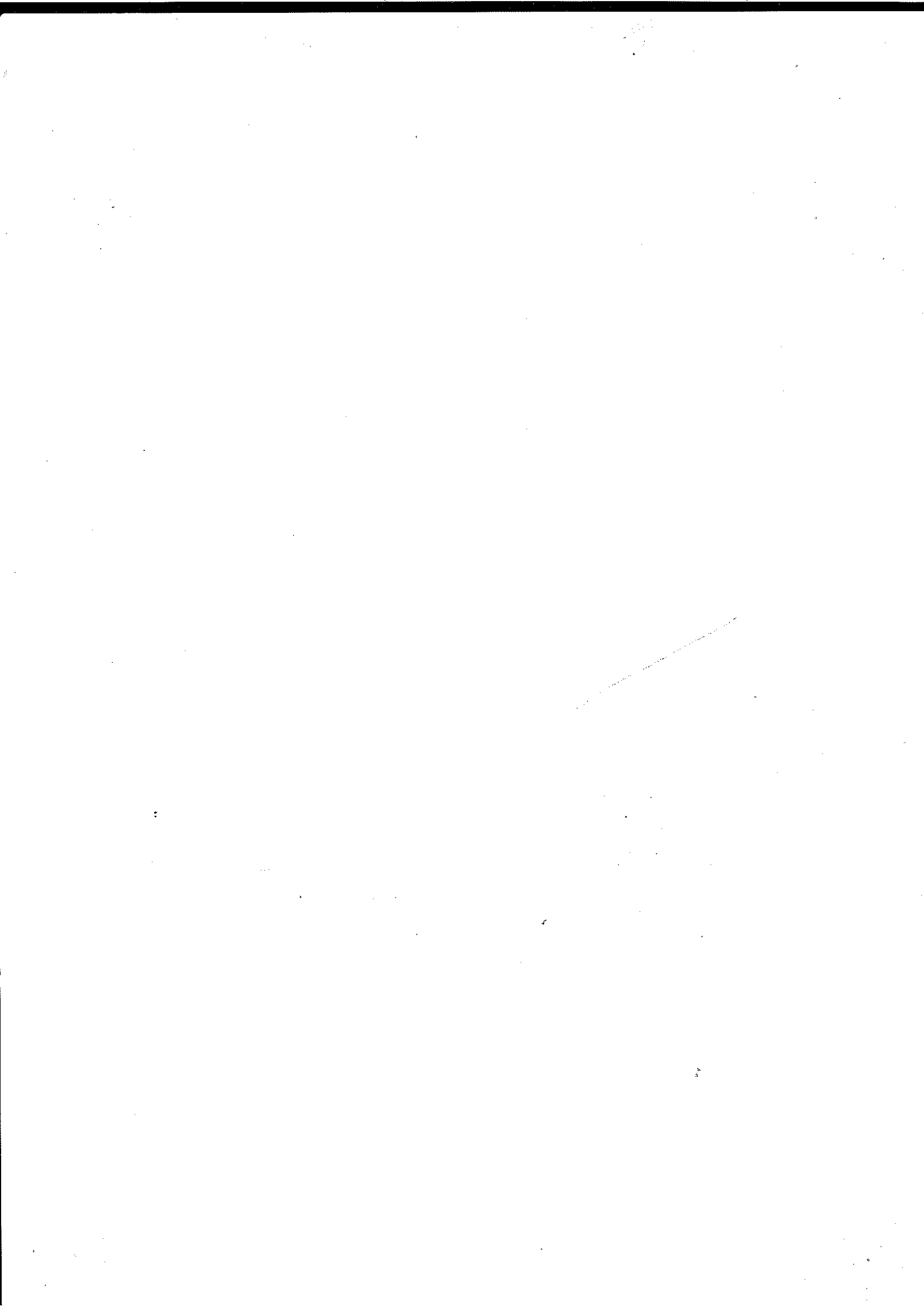



ESTADO DO RIO DE JANEIRO
PREFEITURA DA CIDADE DE NOVA IGUAÇU
SECRETARIA MUNICIPAL DE EDUCAÇÃO
SUBSECRETARIA DE GESTÃO DE RECURSOS FINANCEIROS

Em, 03 de dezembro de 2014.

Informo para os devidos fins que o presente processo se encontra com as pendências cumpridas, aguardando apenas o arquivamento.

Visto,

Handwritten signature
Laura Cristina Rocha Novello
Subsecretária de Gestão de
Recursos Financeiros
Mat.60/ 679.901-9

Laura Cristina Rocha Novello
Subsecretária de Gestão de
Recursos Financeiros - SEMED
Matr. 60/679901-9 PCMI