

2018/001717

fls 54

| Comp | Banco | Agência | DV | C1 | Conta | C2 | Série | Cheque N.o | C3 |
|------|-------|---------|----|----|----------|----|-------|------------|----|
| 001 | 001 | 0081 | 7 | 3 | 82.149-8 | 3 | 800 | 850106 | 8 |
| 001 | 001 | 0081 | 8 | 3 | | 8 | 800 | 850106 | 8 |

R\$ 2.160,00 #

Pague por este cheque a quantia de Dois mil, cento e sessenta reais

e centavos acima

a R. Alexei Bazar e Papelaria Ltda - me

ou à sua ordem

em 14 de setembro de 2017



Luciana Costa Martins

ASSOCIACAO PAIS MESTRES BA/ESC MUN BARAO DE TINGUA
CNPJ 01.932.330/0001-88
CLIENTE BANCARIO DESDE 07/1997

Luciana Moreira de Souza

NOVA IGUAÇU RJ
00.000.000/0081.76
ATENDIMENTO PJ
AV GOV PORTELA 1274
CONFECCAO: 09/2014

00100319 00185010654 8620062149854

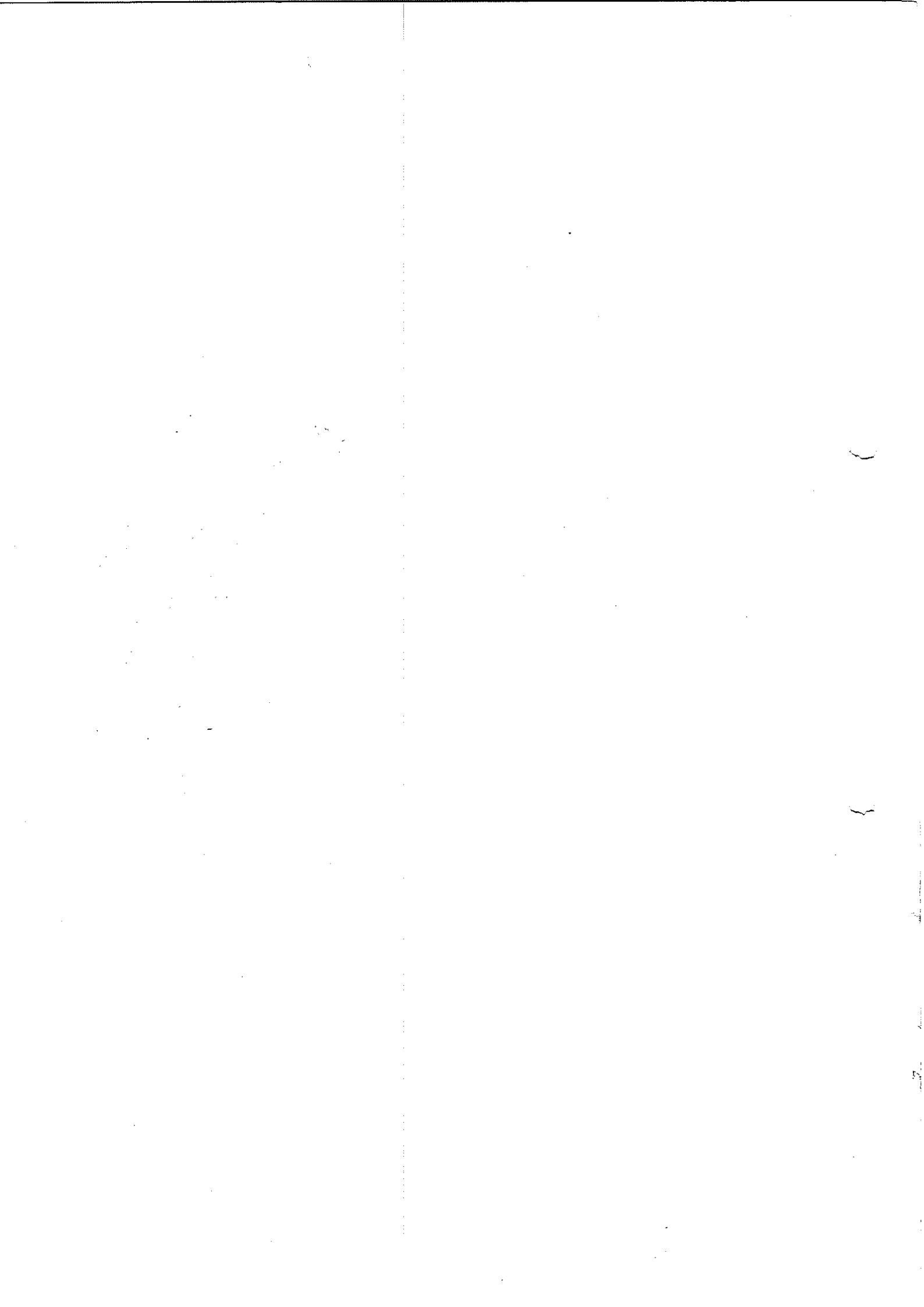

2018/001717

fls 55

| Comp | Banco | Agência | DV | C1 | Conta | C2 | Série | Cheque N.º | C3 |
|------|-------|---------|----|----|----------|----|-------|------------|----|
| 001 | 001 | 0081 | 7 | 3 | 82.149-8 | 3 | 800 | 890107 | 8 |
| 001 | 001 | 0081 | 7 | 3 | 82.149-8 | 3 | 800 | 850107 | 8 |

R\$ 971,50 =

Pague por este cheque a quantia de noovecentos e setenta e sete reais e cinquenta cen-

e centavos acima

Taxes

a Foberomia Copiadoras Ltda. ou à sua ordem

17 de agosto de 2017



Luciana Costa Martins

ASSOCIACAO PAIS MESTRES DA ESC MUN BARAO DE TINGUA
CNPJ 01.932.330/000168
CLIENTE BANCARIO DESDE 07/1997

Luciane Aparecida Souza

NOVA IGUAÇU RJ
00.000.000/0081.76
ATENDIMENTO PJ
AV GOV PORTELA 1274
CONFECCAO: 09/2014

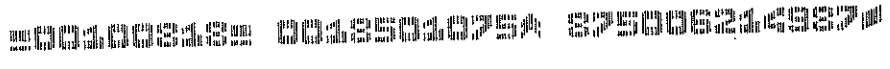



-2018/001717

fol. 57

| Comp | Banco | Agência | DV | C1 | Conta | C2 | Série | Cheque N.º | C3 |
|------|-------|---------|----|----|----------|----|-------|------------|--------------|
| 001 | 001 | 0081 | 7 | 3 | 82.149-8 | 3 | 800 | 830109 | 2 |
| | | | | | | | | | R\$ 2.750,00 |

Pague por este cheque a quantia de Dois mil setecentos e cinquenta reais

e centavos acima

a R. Alexu Bagan e Papelama Ltda - me ou à sua ordem

Nova Iguaçu 19 de Dezembro de 2017.

BANCO DO BRASIL

NOVA IGUAÇU RJ
 00.000.000/0081.76
 ATENDIMENTO PJ
 AV GOV PORTELA 1274
 CONFECÇÃO: 09/2014

Luiana Costa Martins
 ASSOCIAÇÃO PAIS MESTRES DA ESC MUN BARAO DE TINGUA
 CNPJ 01.932.330/0001-88
 CLIENTE BANCARIO DESDE 07/1997

Roumeira Moreira de Souza

000100816 0013501095* 858006214983

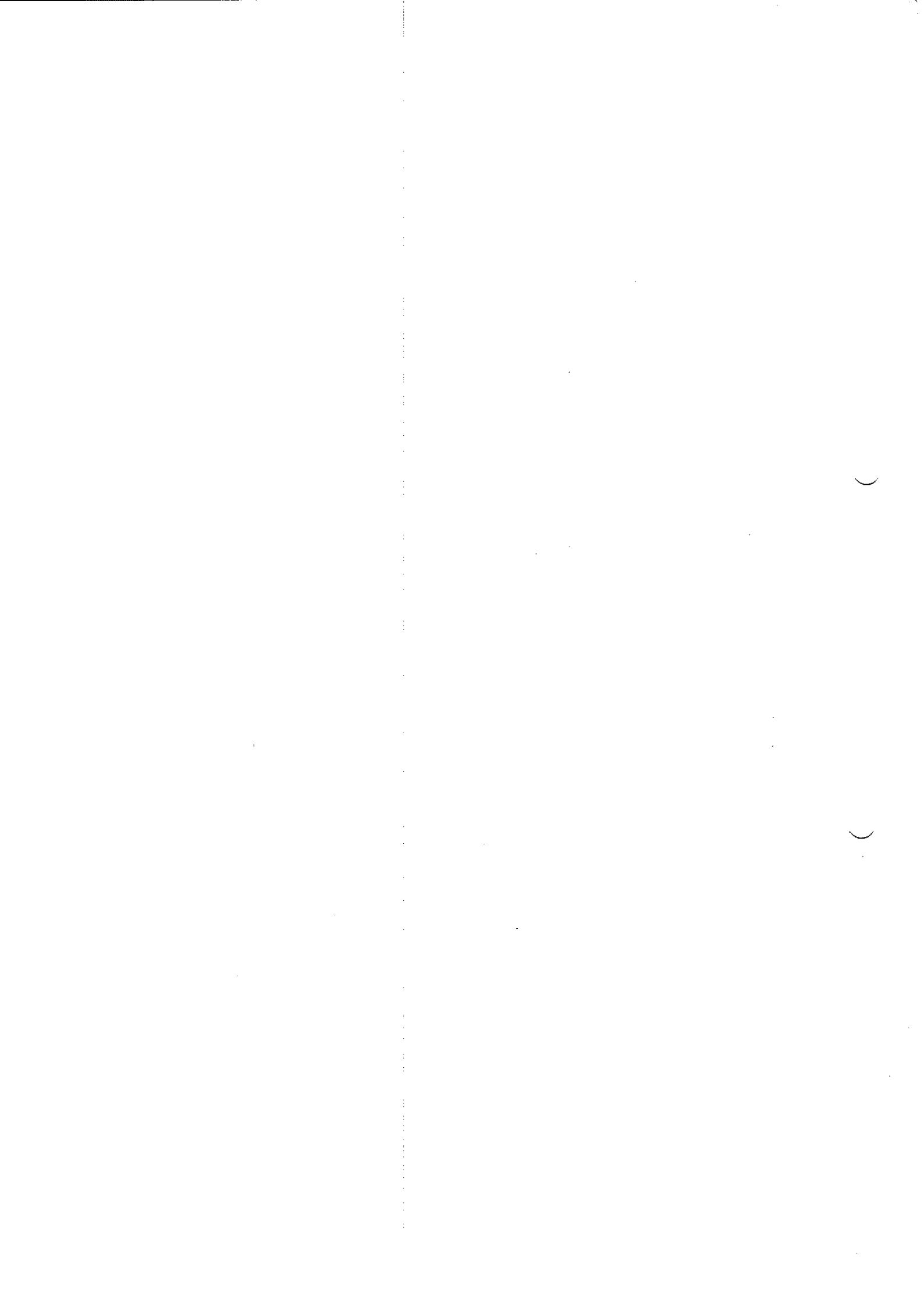

-2018/001717
E2018/001717
fls 58

| Comp | Banco | Agência | DV | C1 | Conta | C2 | Série | Cheque N.º | C3 |
|------|-------|---------|----|----|----------|----|-------|------------|----|
| 001 | 001 | 0031 | 7 | 3 | 02.149-8 | M | 800 | 850110 | 0 |
| 001 | 001 | 0031 | 7 | 3 | 02.149-8 | M | 800 | 850110 | 0 |

Pague por este cheque a quantia de Dois mil, duzentos e cinquenta reais

e centavos acima

a R. Alexeu Bonan e Papelaria Ltda - Me ou à sua ordem



NOVA IGUAÇU RJ
00.000.000/0081.76
ATENDIMENTO PJ
AV GOV PORTELA 1274
CONFECCAO: 09/2014

Nova Iguaçu 19 de Dezembro de 2017.

Luciana Costa Martins
ASSOCIACAO PAIS MESTRES DA ESC MUNI BARAO DE TIJGUA
CNPJ 01.952.330/0001-88
CLIENTE BANCARIO DESDE 07/1997
Luciana Moreira de Souza

001400313 00185014054 8190062149854

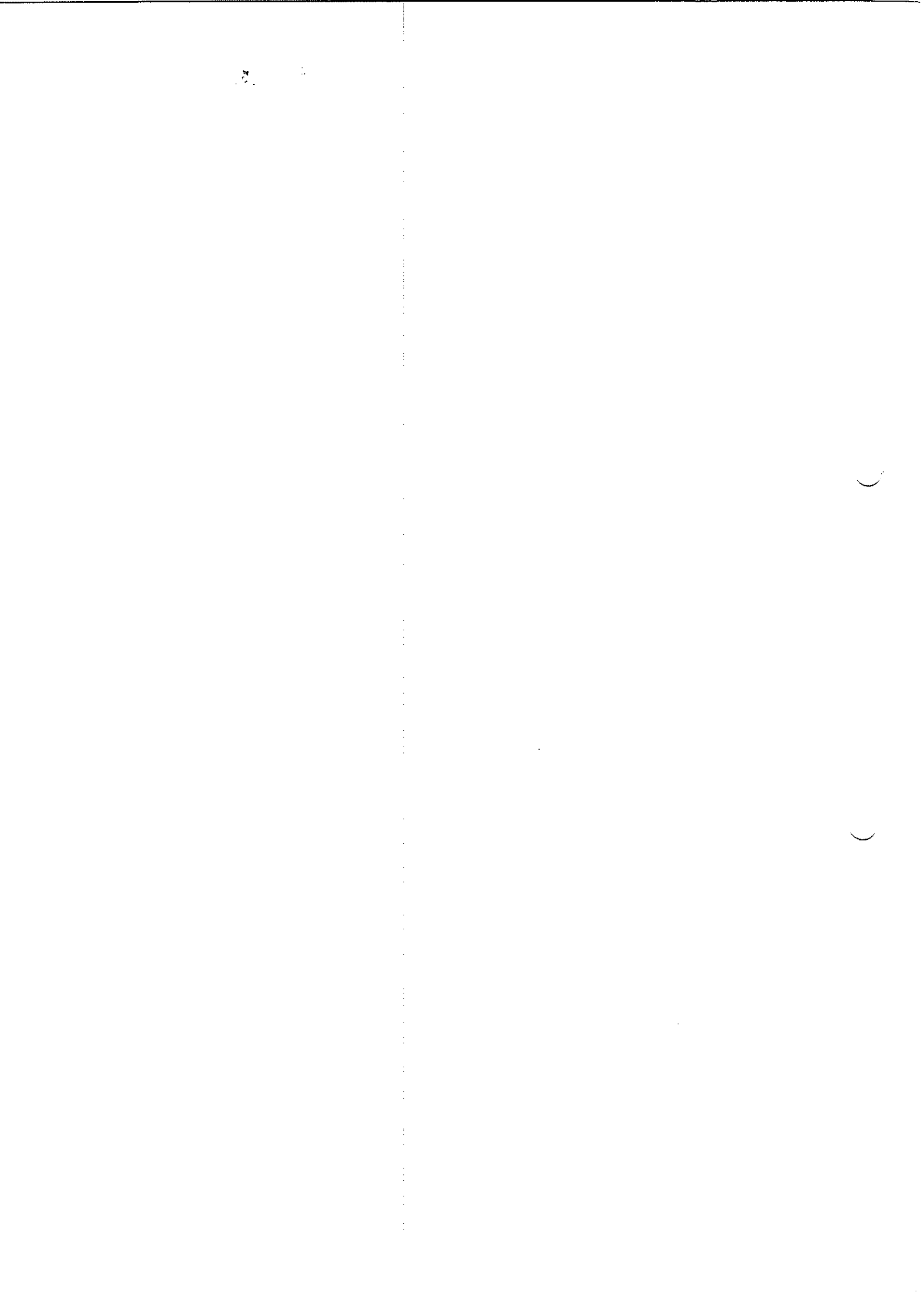

018/001717

CANHOTOS DE CHEQUES

CONTA: 62.149-8

| | |
|----------------|----------------|
| Série | Número |
| | 850106 |
| Pago a | R. Abreu Bazar |
| Data | 14/09/2017 |
| Saldo Anterior | Consumo |
| Total | |
| Este Cheque | 2.160,00 |
| Saldo | |

OK

| | |
|----------------|------------|
| Série | Número |
| | 850107 |
| Pago a | Yotocromia |
| Data | 16/11/2017 |
| Saldo Anterior | Consumo |
| Total | |
| Este Cheque | 971,50 |
| Saldo | |

OK

| | |
|----------------|----------------|
| Série | Número |
| | 850108 |
| Pago a | R. Abreu Bazar |
| Data | 19/12/2017 |
| Saldo Anterior | Capital |
| Total | |
| Este Cheque | R\$ 2.244,00 |
| Saldo | |

OK

| | |
|----------------|----------------|
| Série | Número |
| | 850109 |
| Pago a | 18/12/17 |
| Data | R. Abreu Bazar |
| Saldo Anterior | Consumo |
| Total | |
| Este Cheque | 2.750,00 |
| Saldo | |

OK

| | |
|----------------|----------------|
| Série | Número |
| | 850110 |
| Pago a | 18/12/17 |
| Data | R. Abreu Bazar |
| Saldo Anterior | Consumo |
| Total | |
| Este Cheque | 2.250,00 |
| Saldo | |



Ata da Assembleia Geral Extraordinária para prestação de contas junto a APM - Escola Municipal Barão de Tingua'. Os dezesseis dias do mês digo: Aos onze dias do mês de julho do ano de dois mil e dezesseite com início em primeira convocação as nove horas, realiza-se nas dependências da Escola Municipal Barão de Tingua' localizada na praça Barão de Tingua' nº. 140 - Tingua' - Nova Iguaçu, a Assembleia de Prestação de Contas dos programas que atendem a esta Unidade de Ensino. A assembleia foi presidida pela Diretora Geral, professora Luiana Costa Martins e secretariada pela professora Fátima Gomes Fernandes. Foi dito aos presentes, o objetivo da reunião cujo a finalidade é a prestação de contas da ordem bancária referente a conta do PDDE - Educação Básica de número 62.149.8 de depósito no valor de R\$ 5.610,00 (cinco mil, seiscentos e dez reais). Na oportunidade também é apresentada a prestação dos valores resultantes de aplicações da própria conta e as demais contas correntes dos programas que atendem a Unidade Escolar. A seguir foi realizado junto a comunidade escolar, o levantamento de necessidade para aplicações da verba, ficando estabelecido o seguinte: manutenções hidráulica, elétrica, pequenos reparos nas salas de aula, manutenções dos ventiladores, colocação de ventiladores, portas de sala de aula e banheiro masculino, troca das lâmpadas e bocais, troca de vidraças quebradas e pintura. Após digo: Após, foi apresentado aos presentes a nota fiscal referente a manutenções de computadores, rede e arara. A reunião é constituída por membros do Conselho Escolar, Conselho Fiscal e Deliberativo, Suplentes, Tesoureiro e pais, alunos e direção da Unidade Escolar. a diretora, professora Luiana Costa Martins, presidendo a Assembleia encerra a reunião com as considerações finais da Presidente, Tesoureira e Conselho Escolar e demais membros da APM - Escola Municipal Barão de

Ingresso. Eu, Fatima Goncalves Fernandes lavro a
 presente ata que segue assinada pelos demais.
 Aluiana Costa Martins, Fatima Goncalves Fernandes, Carmen Seyla
 Edna cardodaachy, Edsones euge unal, Marcos Antonio de Cruz,
 Nelia maria de Oliveira Costa, Leopoldo Louzada Silva fazazon
 Adriano de Almeida, ~~Francisco de Paula~~ Fernanda R. de Souza,
 Lucrezia Moreira de Souza, ~~Francisco de Paula~~ Rosamaria L. R.
 Gaudulcia Supari da Conceicao, Kelly Christine de Moura Prado
 Goreia J. Mauricio Santos dos Santos R. Patricia
 Sousa da Silva, Jane Maria de S. Lemos do Souto, Adria
 Pereira de Oliveira Maria das Graças R. Santana
 Lemures Rana de souza, Nathaly de Souza
 Francisco marli da Silva, Francisca Janna de Sousa
 Cristiane Salgueiros, Leticia Pereira, Karla Lima Costa
 Nilda Jesus dos Santos morais, Saldana S. Soares
 Delisane de Souza Silva, Rosilide cidim dos Santos,
 Juliana Moraes Rodrigues, Maria Jose F. Malhado
 Janice Maria Ribeiro Moraes, Helcio, Lúcia Souza
 Vera Lucia Martins dos S. R. Reis, L. S. S. S. S.
 Rosiane Gonçalves de Oliveira, Marlene W. G. Fernandes
 Gláucia Gomes de medeiros martins, Rafaela eumedes de Souza,
 Camilla Dias de Pinho Araujo, Luíza de Santa
 na, Aluzimot S. dos Santos, Waldi e Profa de Souza
 Rogério Silvio de Almeida, Maria Gerete dos Santos, Guilher
 me Junqueira, Simone Silva de Barvalho Sidiane dos Sa
 Silva e Ana Maria G. de casto Silva F. e Alina F. R. R.
 S. O. M. S., Roberto Roberto ~~de Souza~~, L. M. S. S. S.
 Joselita Pereira de Sousa, Guilherme de Jesus Silva
 Oliveira, Genifer da Silva Pereira, Selma Barbosa
 Novais, Maria da Penha Paula de Souza, Miriam Machado Lame
 lha, Manuque de Brito Rosa Pereira, Andreia Rodrigues, Reza
 da Silva Pequena R. do Silva, Jaquana Nunes
 Tavares, Luciana Camilândia Pereira, Raquel P. F. Ribeiro

Ata da Assembleia Geral Extraordinária para prestação de contas da segunda parcela do empreito da Conta P DDE - Educação Básica de nº. 62.149-8 junto a APM. Escola Municipal Barão de Tinguá. Aos quatorze dias do mês de Dezembro do ano de dois mil e dezete com início e primeira convocação às trez horas, nas dependências da Escola Municipal Barão de Tinguá - localizada na Praça Barão de Tinguá - 140. Tinguá - Nova Iguaçu, realiza-se, a Assembleia de Prestação de Contas do programa PDE Educação básica, segunda parcela. A reunião foi presidida pela Diretora Geral, professora Kluciana Costa Martins e secretariada pela Secretária, professora Fatima Gonçalves Fernandes. Foi informado aos presentes o recebimento da ordem bancária citada no valor de R\$ 5.610,00 (Cinco mil, seiscentos e dez reais). A reunião foi constituída pelo Conselho Escolar, Conselho Fiscal e Deliberativo, Turfeiros, Tesoureiros, pais, alunos, professores e direccão da Unidade Escolar. A reunião é encerrada pela Diretora Geral com as considerações gerais finais e Conselho Escolar e demais membros da APM. Escola Municipal Barão de Tinguá. Eu, Fatima Gonçalves Fernandes, levo a presente ata que segue assinada pelos demais Kluciana Costa Martins, Garmem Seyle Rodrigues, Fatima Gonçalves Fernandes, Suelma dos Santos e Patricia S. da S. Paiva. Jamil Meir Selam do Lute.

Adriana Pereira de Oliveira Maria das Graças P. Santana
 Urrogo de Adriana Jesus de Souza, Martha da Silva
 Caroline C de Oliveira, Elizabeth Maria da Cruz
 Edilene Braga, Marcel Dambon Lima Góes, Simone
 Silva de Alcides Luaneide Pinheiro Sora
 Glaucilene das Santas Correa, Gabrielly Mon-
 teiro, Loni da Silva, Edineuana Freitas de Albuquerque
 Maria Yose da Silva, Gláucia Gomes de Medeiros Martins
 Adriana Pereira Porto Rangel Barbosa, Mariana Pereira

Karina de Oliveira, Jacilla da Silva Pinto Lima
 Adriana do Carmo Silva ~~Pedra~~ ~~Padre~~
 Wagner F de Araujo, Rosângela Soares
 Lillian do Carmo Silva, Maria Silva de Souza
 Sôfiani Luíze da Silva, Pedro Marques
 de Sousa Vieira de Souza, Joane Gouveia Costa, Rosele
 Elaine Balduino, Fabrício Ferreira de Santos.
 Ingrid de S.O. Moura, Marimite Fernando de Oliveira
 Ailton Torrisio da Silva, Sandra de Andrade Silva, Maria da
 Penha Paula de Souza, Manique de Brito Rosa Pereira,
 Miriam Machado Cavilho, Rosana R. de Silva Augusto e
 C. N. de Paula, Carmen Selya Rodrigues, Rosângela C. Rodrigues,
 Andréia Baranquista Ribeiro, Quema Nunes Tavares
 Edna Candida da Cruz, Jaisone Vitória Apolinário de Pinho
 Antônio Rosa de Souza de Oliveira, Elisângela da C. Motta Fur-
 tado, Vanessa das Sarmiento, Nelson Infante de Souza
 Elaine de Jemarel de Menezes, Gilda Soares e de A.S.S.
 Maria Fatima Pereira Soares, Ediane Cruz, Daniel Jacini
 de Deus Carvalho Regipol de Oliveira, Rosângela por-
 tugal Nelsonto Michel Pereira, Luciana Pereira,
 Dristen Alves de Souza, Pamela Pamstancia Ferreira
 Celeste do Nascimento, Constantino Ferreira, Phyllis



Assembleia Geral Extraordinária da APM, Escola Municipal
 Bárão de Tinguá, para eleição de novos membros para
 o biênio 2016/2018. Aos onze dias do mês de março 2018/001
 ano de dois mil e dezesseis, nas dependências da Escola
 Municipal Bárão de Tinguá, com endereço na Praça Ba-
 rão de Tinguá, cento e quarenta na localidade Tinguá
 no município de Nova Iguaçu no Estado do Rio de Janeiro,
 reuniram-se os membros desta APM, responsáveis, mem-
 bros do Conselho Escolar, professores e demais funcioná-
 rios, alunos e a comunidade em geral, para a Assemblé-
 a Geral Extraordinária convocada pelo seguinte edital:
 "A APM Associação de Pais e Mestres da Escola Municipal Ba-
 rão de Tinguá, no uso de suas atribuições legais, convoca
 os associados e interessados para a Assembleia Geral
 Extraordinária que será realizada no prédio da Uni-
 dade de Ensino no dia 11 de março de 2016, com iní-
 cio às 13:00 em primeira convocação com o mínimo de
 2/3 dos Associados e em segunda convocação, meia
 hora após, com qualquer número de associados
 para deliberar sobre a seguinte ordem do dia: "Elei-
 ção para novos membros da APM, para o biênio
 2016/2018, nas datas, 09 de março de 2016. A Assem-
 bleia teve início às 13:30h, em segunda convocação
 com a apresentação da direção da Unidade Escolar e
 equipe de apoio. A diretora Geral, professora Duciara
 Costa Martins, elegeu na Assembleia, a professora Lou-
 ana Nunes Tavares para presidir a reunião e a profes-
 sora Cristina da Silva Souza Badazoni para secreta-
 riar esta reunião. Após a escolha foi lido o edital de
 convocação, os artigos 5º, 6º, 7º, 8º e 9º do Estatuto desta
 APM, aos presentes, pela professora Cristina. Aos presentes foi
 explicadas as atribuições e importância da diretoria exe-
 cutiva e do Conselho fiscal e deliberativo. A seguir ini-
 ciou-se a escolha e eleição dos novos membros após a ma





apreciação dos presentes. Inicia-se então a escolha e a eleição dos novos membros, ocorre a seguir a apresentação e por aclamação diante da abertura da Assembleia, e escolhida e constituída a diretoria, o Conselho Fiscal e suplentes, o Conselho Deliberativo e suplentes para o novo biênio, que após escolha e votação, fica assim constituída: Presidente - Luciana Costa Martins Ident. 05734501-6 Titular CPF: 732546637-1 vice-presidentes: Wanderléia Sampaio da Conceição CPF 014413797-2 Ident. 05864443-6, Teresinha Lucineia Moreira de Souza Ident. 04635513-7 I.F.P. e CPF: 090386327-20, Secretária: Lourdes Nunes Tavares Ident. 629859-1 Titular do Brasil e CPF: 08445166 Conselho Fiscal: Selma Bezerra Moraes Ident. 00456 Titular Ident. 9789857 I.F.P. e CPF: 0045643767-50, Dionélia dos Santos Ruffato Ident. 102056 I.F.P. e CPF: 04452165, Maria da Penha Paula de Souza Ident. 0789555 DIC e CPF: 844704457-20, Gláucia Gomes de Medeiros Ident. 97866053 I.F.P. e CPF: 006983277-30, Marcos Antonio Xavier da Cruz Ident. 83287806 I.F.P. e CPF: 011428887-97, Edna Candida da Cruz Ident. 07193.553-0 e CPF: 838.859.197-53, Suplentes do Conselho Fiscal: Andréia Rodrigues Roza Ident. 08612500-6 Titular e CPF: 019327577 Adriana Gomes Botelho Ident. 049 Titular 10.099 363-9 e CPF: 041149127-35. Edione Braga Marçal Ident. 08335.504-1 e CPF: 033453017-01 Carmen Selya Rodrigues Ident. 005166899 Titular e CPF: 0115661795 Maria José dos Santos Sobrinha Ident. 10840 Titular 10440 Titular Titular e CPF: 03001233 Simone Silva de Almeida Ident. 12386143-7 e CPF: 114.894.537-5 Conselho Deliberativo: Sandra de Moura Costa Ident. 023224447-23 Titular e CPF: 08439601-4 Gabriela Santos Freire Ident. 08098266-3 Titular e CPF: 01324443723 - Celia Maria Vasconcelos dos Santos Ident. 28.931.185-8 e CPF: 180183548/8 Pamela Dias de Araújo Ident. 12.442.238-7 Titular CPF: 088590837-6 Augusto Cesar Corria Neves de Paula Ident. 066462280 Titular CPF: 010945547-0 Marcia Carvalho Santana Ident. 05948128-3 e CPF: 744.031657-8 Suplentes do Conselho Deliberativo: Altamira Ricardo Ident. 05512051-0 I.F.P. e CPF: 937394307-0

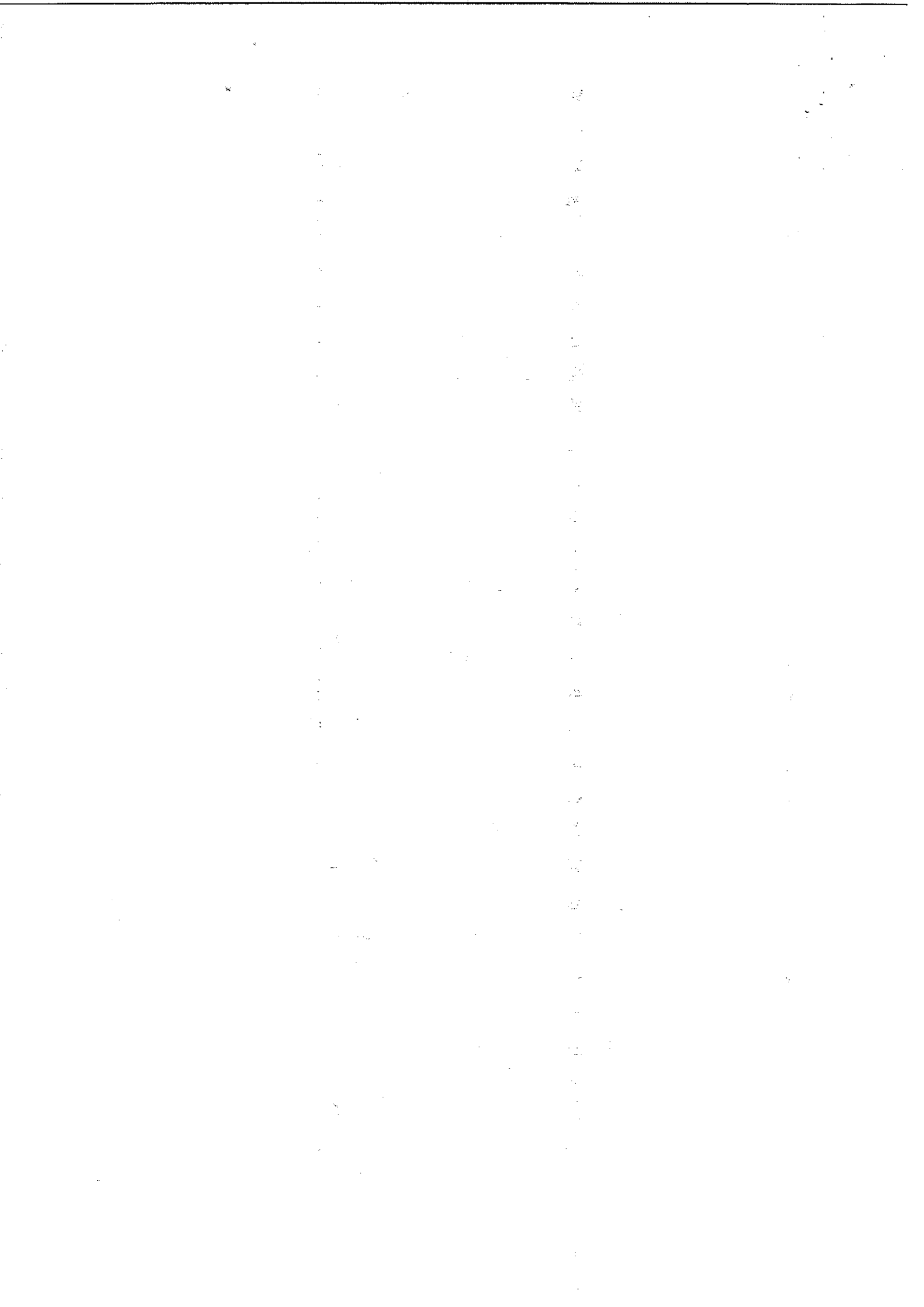

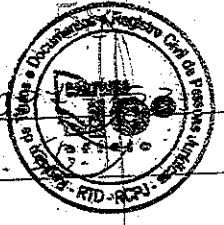

Rui Claudio da Silva Ramo Ident: 03293746-8, CPF: 476440

André Arruda Silva Ident: 109.948.0813, Detran, CPF: 092.437.257.

William do Carmo Silva Ident: 090117377, Detran, CPF: 12386096.7

Eliezi de Silva Bezerra Ident: 27380237.1, Detran, CPF: 057426.717.21

Maria Geste dos Santos Ident: 12386142.9, I.F.P., CPF: 089253717-58

As eleições foram empossadas neste ato. Nada mais ha-
vendo a tratar, a Senhora Presidente, diretora geral lu-
ciana Costa Martins, agradece a presença de todos, e
dá por encerrada a presente reunião e manda que
lave esta ata que lida e achada conforme, vai devi-
damente assinada e datada. Eu, Cristina da Silva Souza

- Badazoni, secretária desta Assembleia, subscrevo e
assino. ~~Luiz Augusto da Silva Badazoni~~, ~~Aluis Alberto Costa~~, ~~Francina Picado~~,
~~Guiana Nunes Tavares~~, ~~João Roberto de Jesus~~, ~~Luiz Carlos da Silva~~,
Maria Angélica Costa Santos, Rogério Ribeiro dos Santos,
André Rodrigues Roriz, Edilson Souza Marcel, Rosângela Botelho
Adriano Gomes Botelho Silva, Marcia Carvalho Santana, Maria da Penha
Sula de Souza, Carmen Sulya Rodrigues, André Evangelista Ribeiro,
Rosângela Chaves de Rodrigues, ~~Cláudia Maria dos Santos de Souza~~,
Eliezi A. S. Leonel, Maria Geste dos Santos,
Simon Silveira de Almeida, Daniela Dias de Pinho, A-
naíde, Eunice da Paixão nascimento, Augusto Costa C.
Neres de Paula, André Arruda Silva, William do Car-
mo Silva, Miriam Machado Cavallho, Maria Geste dos Santos sobrinha,
Maurício de Brito Rosa Pereira, Felipe Gomes S. de Sá, Fatima Bernardes,
Adma Pereira Maia, Isabela Alves da Costa, Maria do C. R.
Carvalho, Ana Beatriz Alves Cardoso, Edisson Andrade do Silve-
CELIA CRISTINA P. S. HERMES DORFF, Resermary de
Elieteia Barreiros, Taudulcia Sampaio da Paixão, Fernanda
Pomes de Souza, Marcos Antonio Pavão da Cruz, S. M. de Maria Lust,
Felma Cordeiro de Siqueira, Anselmo Maurício Paiva do S.,
Viviane de Oliveira Jéssica Jéssica, José Augusto da Costa, Maria do
Lacimar, Erica Cristina Reis dos Santos, Sandra de Godoy de Silva, Lucie-
meia Moreira de Souza, Selma Barbosa Neves, Edna Candida da Cruz



Luiz M. Medeiros de Costa, Wilma Silva Camargo da Silva,
 Carlos de Medeiros Martins, Francielle Rodrigues Aprendiz,
 André Luis Gomes, Anderson L. Santos, Adriano Antonio de
 Albuquerque Martins

1º Ofício de Nova Iguaçu - RJ - Registro de Pessoa Jurídica
 Protocolo número 27.827 e registrado sob o núm. de Ordem 27.827 em
 29/03/2016 no livro de registro A 46. Certifico que remeti nota de
 presente ao distribuidor de registro desta cidade, Nova Iguaçu,
 29/03/2016



Modelo: EDM.99279 ETZ - Consulte em <https://www6.firj.jus.br>

Flavio Bonen de Souza
 Mat. 0673505
 Substituto



-2018/001717

fls 68
Cler



ESTADO DO RIO DE JANEIRO
PREFEITURA DA CIDADE DE NOVA IGUAÇU
SECRETARIA MUNICIPAL DE EDUCAÇÃO
ESCOLA MUNICIPAL BARÃO DE TINGUÁ

PARECER DO CONSELHO FISCAL

Conselho Fiscal aprovado em Assembléia Geral
de 11/03/16 conforme lavrado em Livro Ata
à folhas nº 57 e 58

A.P.M. da

ESCOLA MUNICIPAL BARÃO DE TINGUÁ

Município

NOVA IGUAÇU

A presente Prestação de contas foi submetida à consideração da
Assembléia Geral Ordinária do dia 11/07/18. Sendo analisada e aprovada pelos
Membros do Conselho Fiscal.

NOVA IGUAÇU, 11/07/2018.

Assinaturas dos Membros do Conselho Fiscal

| | | | |
|---|--|---|--|
| <u>Selma Barbosa Noraes</u> Nome Legível | <u>Selma Barbosa Noraes</u> Assinatura | <u>Professor Regente</u> Cargo ou Situação | <u>0789857-3 F.P</u> Mat. ou RG |
| <u>Dionêcio dos S. Ruffato</u> Nome Legível | <u>Dionêcio dos S. Ruffato</u> Assinatura | <u>Professor Regente</u> Cargo ou Situação | <u>102.056.21 F.P</u> Mat. ou RG |
| <u>Uacir da Penha P. de Souza</u> Nome Legível | <u>Uacir da Penha P. de Souza</u> Assinatura | <u>Professor regente</u> Cargo ou Situação | <u>10690824-8</u> Mat. ou RG |
| <u>Gláucio G. de Medeiros</u> Nome Legível | <u>Gláucia Gomes de M. Martins</u> Assinatura | <u>Professor regente</u> Cargo ou Situação | <u>101682272-2</u> Mat. ou RG |
| <u>Marcos Antonio X. de Cruz</u> Nome Legível | <u>Marcos Antonio X. de Cruz</u> Assinatura | <u>Porteiro</u> Cargo ou Situação | <u>83287806 F.F.P</u> Mat. ou RG |
| <u>Edna Candida da Cruz</u> Nome Legível | <u>Edna candida da cruz</u> Assinatura | <u>Cozinheira</u> Cargo ou Situação | <u>07.193.553-10 z.f.p</u> Mat. ou RG |

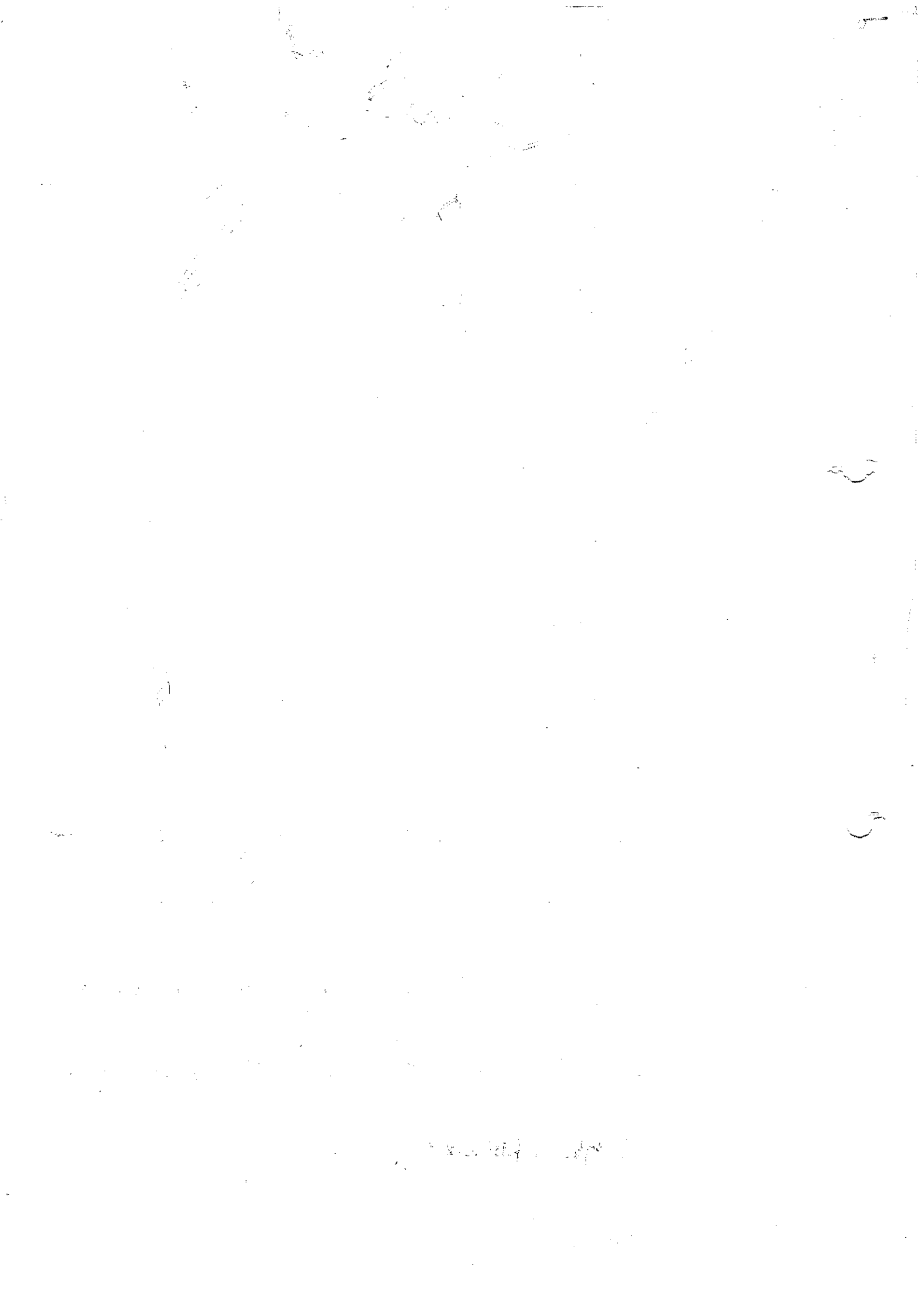



ESTADO DO RIO DE JANEIRO
PREFEITURA DA CIDADE DE NOVA IGUAÇU
SECRETARIA MUNICIPAL DE EDUCAÇÃO
SUBSECRETARIA DE GESTÃO DE RECURSOS FINANCEIROS

2018/007717 pl-69

VERIFICAÇÃO DO PROCESSO DE PRESTAÇÃO DE CONTAS

| | |
|----------------------------------|-----------------|
| Processo de Prestação de contas: | 2018/001717 |
| Escola Municipal: | BARÃO DE TINGUÁ |
| Programa: | PDDE/BASICO |

Sr. Secretário Municipal de Educação,

Encaminhamos o referido p. a. alusivo à prestação de contas do Programa PDDE ATLETA NA ESCOLA, exercício 2017. Informamos que o mesmo fora entregue em 12/01/2018, conforme fls. 02. Depois de realizado exame dos autos, identificamos o seguinte:

1. Ofício de encaminhamento;
2. Rex
3. Demonstrativo da Execução da Receita e da Despesa e de Pagamentos Efetuados;
4. Relação de Bens Adquiridos ou Produzidos;
5. Consolidação de Pesquisas de Preços;
6. Termo de Doação;
7. Conciliação Bancária;
8. Extrato conta corrente e BB Supremo de janeiro a dezembro de 2018;
9. Notas fiscais n 369, 370, 336, 371 e 442;
10. Canhoto dos cheques: 850106 a 850110;
11. Parecer do Conselho Fiscal;
12. Cópia da Ata da APM..
- 13.

No intuito de melhor instruímos o presente administrativo, orientamos que os procedimentos abaixo sejam adotados:

1. Retificar demonstrativo bloco 02, campo 13, 14 e 15;
2. Retificar Formulário de Consolidação de Pesquisa de Preços, às fls. 11, bloco 4.

Diante do exposto, orientamos que a (o) Presidente da A.P.M. atenda ao solicitado acima no prazo de 05 dias a contar da ciência do mesmo, conforme preceitua o Art. 21, inciso 2º do Decreto Municipal nº 8. 716, de 25 de agosto de 2010.

Nova Iguaçu, 06 de março de 2018.

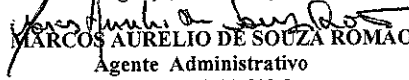
MARCOS AURELIO DE SOUZA ROMAO
Agente Administrativo
Mat. 12/711.640-3

DESPACHO DO SECRETÁRIO

De acordo com a manifestação acima, para o devido atendimento.

Nova Iguaçu, _____/2018.

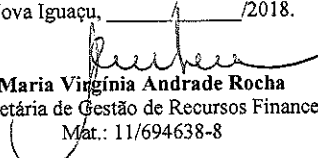
Maria Virginia Andrade Rocha
Subsecretária de Gestão de Recursos Financeiros
Mat.: 11/694638-8

Maria Virginia Andrade Rocha
Subsecretária de Gestão de Recursos Financeiros - SEMED.
Matr.: 11/694638-8 PCNT

Da ciência da Direção Geral:

| |
|--|
| Data: 17/04/2018 |
| Assinatura da diretora e matrícula:  matr. 11/084207-2 |

2

3

FNDE

FUNDO NACIONAL DE DESENVOLVIMENTO DA EDUCAÇÃO
DIRETORIA FINANCEIRA
COORDENAÇÃO-GERAL DE CONTABILIDADE E ACOMPANHAMENTO DE PRESTAÇÃO DE CONTAS

DEMONSTRATIVO DA EXECUÇÃO DA RECEITA E DA DESPESA E DE PAGAMENTOS EFETUADOS

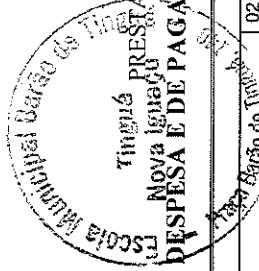

| | |
|---|--------------------------------------|
| BLOCO 1 - IDENTIFICAÇÃO | |
| 01 - Programação PDDE EDUCAÇÃO BÁSICA | 02 - Exercício 2017 |
| 03 - Nome APM ESCOLA MUNICIPAL BARÃO DE TINGUÁ | 04 - Número do CNPJ 01932330/0001-88 |
| 05 - Endereço Rua Barão de Tinguá, 100 Nova Iguaçu - RJ | 06 - Município NOVA IGUAÇU |
| | 07 - UF RJ |

| BLOCO 2 - SÍNTESE DA EXECUÇÃO DA RECEITA E DA DESPESA (R\$) | |
|---|-------------------------|
| 08 - Saldo Reprogramado do Exercício Anterior | |
| Custeio | Capital |
| 25,15 | 8.976,00 |
| 09 - Valor Creditado pelo FNDE no Exercício | |
| Custeio | Capital |
| 2.244,00 | 70,42 |
| 10 - Recursos Próprios | |
| Custeio | Capital |
| 914,92 | 25,15 |
| 11 - Rendimento de Aplicação Financeira | |
| Custeio | Capital |
| 914,92 | 25,15 |
| 12 - Devolução de Recursos ao FNDE (-) | |
| Custeio | Capital |
| | |
| 13 - Valor Total da Receita | |
| Custeio | Capital |
| 9.046,42 | 2.269,15 |
| 14 - Valor da Despesa Realizada (-) | |
| Custeio | Capital |
| 8.131,50 | 2.244,00 |
| 15 - Saldo a Reprogramar para o Exercício Seguinte | |
| Custeio | Capital |
| 914,92 | 25,15 |
| 16 - Saldo Devolvido | |
| Custeio | Capital |
| | |
| 17 - Período de Execução | |
| | 01/01/2017 a 31/12/2018 |
| 18 - Nº de Escolas Atendidas | |
| | 01 |

| BLOCO 3 - PAGAMENTOS EFETUADOS | | | | | | | | | | |
|--------------------------------|------------------------------------|------------------|--|---------------------|----------------|----------------|-------------|----------------|------------|------------------|
| 19 - Item | 20 - Nome do Favorecido | 21 - CNPJ ou CPF | 22 - Tipo de Bens e Materiais Adquiridos ou Serviços Contratados | 23 - Origem R\$ (') | 24 - Nat. Desp | 25 - Documento | | 26 - Pagamento | | 27 - Valor (R\$) |
| | | | | | | 25 - Tipo | 25 - Número | 26 - Nº Ch/OB | 26 - Data | |
| 01 | R. ABREU BAZAR E PAPELARIA LTDA-ME | 11985172/0001-88 | CONSUMO | FNDE | C | NF | 336 | 850106 | 14/09/2017 | 2.160,00 |
| 02 | FOTOCROMIA COPIADORAS LTDA | 05789462/0001-53 | CONSUMO | FNDE | C | NF | 442 | 850107 | 16/11/2017 | 971,50 |
| 03 | R ABREU BAZAR E PAPELARIA LTDA-ME | 11985172/0001-88 | CAPITAL | FNDE | K | NF | 369 | 850108 | 19/12/2017 | 2.244,00 |
| 04 | R ABREU BAZAR E PAPELARIA LTDA-ME | 11985172/0001-88 | CONSUMO | FNDE | C | NF | 370 | 850109 | 19/12/2017 | 2.750,00 |
| 05 | R ABREU BAZAR E PAPELARIA LTDA-ME | 11985172/0001-88 | CONSUMO | FNDE | C | NF | 371 | 850110 | 19/12/2017 | 2.250,00 |
| 28 - TOTAL | | | | | | | | | | |

BLOCO 4 - AUTENTICAÇÃO

10/01/2017

Luiz Carlos B. Costa Diretor Financeiro

Matricula: 11100

Luiz Carlos B. Costa Diretor Financeiro

Matricula: 11100

