

Série _____ Número 850096
 Pago a FOTOCROMIA
 Data 09/03/15
 Saldo Anterior _____
 Total _____
 Este Cheque R\$ 285,00
 Saldo _____

Série _____ Número 850097
 Pago a RODRIGO BARRETO
 Data 13/07/15
 Saldo Anterior _____
 Total _____
 Este Cheque R\$ 4.300,00
 Saldo _____

Série _____ Número 850098
 Pago a RODRIGO BARRETO
 Data 13/07/15
 Saldo Anterior _____
 Total _____
 Este Cheque R\$ 4.550,00
 Saldo _____

Série _____ Número 850099
 Pago a RODRIGO BARRETO
 Data 13/07/15
 Saldo Anterior _____
 Total _____
 Este Cheque R\$ 2.400,00
 Saldo _____

Série _____ Número 850100
 Pago a RODRIGO BARRETO
 Data 13/07/15
 Saldo Anterior _____
 Total _____
 Este Cheque R\$ 3.000,00
 Saldo _____

Série _____ Número 850101
 Pago a MATHEUS DA S. NASCIMENTO
 Data 18/07/15
 Saldo Anterior _____
 Total _____
 Este Cheque R\$ 720,00
 Saldo _____

Série _____ Número 850102
 Pago a DAIANE DE CASTRO
 Data 18/07/15
 Saldo Anterior _____
 Total _____
 Este Cheque R\$ 720,00
 Saldo _____

Série _____ Número 850103
 Pago a CARLOS EDUARDO DA SILVA
 Data 18/07/15
 Saldo Anterior _____
 Total _____
 Este Cheque R\$ 360,00
 Saldo _____

Série _____ Número 850104
 Pago a MATHEUS DA S. NASCIMENTO
 Data 03/09/15
 Saldo Anterior _____
 Total _____
 Este Cheque R\$ 720,00
 Saldo _____

Série _____ Número 850105
 Pago a DAIANE DE CASTRO
 Data 03/09/15
 Saldo Anterior _____
 Total _____
 Este Cheque R\$ 720,00
 Saldo _____

Série _____ Número 850106
 Pago a CARLOS EDUARDO DA SILVA
 Data 03/09/15
 Saldo Anterior _____
 Total _____
 Este Cheque R\$ 360,00
 Saldo _____

Série _____ Número 850107
 Pago a DAIANE DE CASTRO
 Data 05/10/15
 Saldo Anterior _____
 Total _____
 Este Cheque R\$ 720,00
 Saldo _____

Série _____ Número 850108
 Pago a MATHEUS
DA S. NASCIMENTO
 Data 05/10/15
 Saldo Anterior _____

 Total _____
 Este Cheque R\$ 720,00
 Saldo _____
 +

Série _____ Número 850109
 Pago a CARLOS
EDUARDO DA SILVA
 Data 05/10/15
 Saldo Anterior _____

 Total _____
 Este Cheque R\$ 360,00
 Saldo _____
 +

Série _____ Número 850110
 Pago a DAIANE
DE CASTRO
 Data 03/11/15
 Saldo Anterior _____

 Total _____
 Este Cheque R\$ 720,00
 Saldo _____
 +

Série _____ Número 850111
 Pago a MATHEUS
DA S. NASCIMENTO
 Data 03/11/15
 Saldo Anterior _____

 Total _____
 Este Cheque R\$ 720,00
 Saldo _____
 +

Série _____ Número 850112
 Pago a MATHEUS
DA S. NASCIMENTO
 Data 03/11/15
 Saldo Anterior _____

 Total _____
 Este Cheque R\$ 720,00
 Saldo _____
 +

Série _____ Número 850113
 Pago a DAIANE
DE CASTRO
 Data 03/12/15
 Saldo Anterior _____

 Total _____
 Este Cheque R\$ 720,00
 Saldo _____
 +

Série _____ Número 850114
 Pago a MARR DO
NASCIMENTO
 Data 09/12/15
 Saldo Anterior _____
cheque
cancelado

 Total _____
 Este Cheque R\$ 960,00
 Saldo _____
 1

Série _____ Número 850115
 Pago a MATHEUS
DA S. NASCIMENTO
 Data 11/12/15
 Saldo Anterior _____

 Total _____
 Este Cheque R\$ 216,00
 Saldo _____
 +

Série _____ Número 850116
 Pago a DAIANE
DE CASTRO
 Data 11/12/15
 Saldo Anterior _____

 Total _____
 Este Cheque R\$ 216,00
 Saldo _____
 +

2016/028.357

Série _____ Número 850117
Pago a MARR DO
NASCIMENTO
Data 18/12/15
Saldo Anterior _____

Total _____
Este Cheque R\$ 930,00
Saldo _____

2016/028357

REF

Comp	Banco	Agência	DV	C1	Conta	C2	Série	Cheque N.º	C3
001	001	0081	7	3	84.281-8	2	000	850098	7
001	001	0081	7	3	02.723.1-8	2	000	850098	7

Rs. 285,00

Pague por este cheque a quantia de duzentos e oitenta e cinco reais e centavos acima

a FOTOCROMIA ou à sua ordem

Novo Iguacu, 09 de março de 2015



Dele Soares de Souza / Patrícia Cidreira Barbosa

NOVA IGUAÇU RJ
00.000.000/0061.76
PESSOA FÍSICA
AV GOV PORTELA 1274
CONFECÇAO: 09/2014

ASSOCIACAO DE PAIS E MESTRES DA ESCOLA MUNIC BARRIO DO GUARU
CNPJ 02.461.359/0001-91
CLIENTE BANCARIO DESDE 07/1999



2016/02 353

Comp 001 Banco 001 Agência 0081 DV 7 C1 8 Conta 01.281-8 C2 1 Série 500 Cheque N.º 621035 C3 8 R\$ 4.500,00

Pague por este cheque a quantia de quatro mil e quinhentos reais

a RODRIGO NESSIO DORNELAS ME e demais outorgados

ou a sua ordem

Assinatura de Assinatura de Assinatura

NOVA GIJACI
 CO.000.000/0001.76
 PESSOA FISICA
 AV EDV PORTELA 1274
 CORREIOS: 09/2014

ASSOCIAÇÃO DE PAIS E TUTORIA DA ESCOLA EDUC. INFANTIL DO QUANDO
 CNPJ 02.481.369/0001-92
 CLIENTE BANCARIA DESDE 07/1999



89
2016/02 357

Comp Banco Agência DV C1 Conta
001 001 0001 7 1 01.001-0
001 001 001 1 1 01.001-0
Pague por este cheque a quantia de dois mil e quinhentos reais dois mil e quinhentos reais

a ROBERTO BARRETO DORNELIAS W. I. e demais acima
ou a sua ordem

BANCO DO BRASIL

NOVA ISRUCA
00000/000/0001.76
PRESDA FISCAL
AV GOV PORTELA 1274
CONFECÇÃO 09/2014

Assinatura de Roberto Barreto Dornelias W. I.
ASSOCIADO DE PAIS E FILIADOS DE ESCOLA ALBERT EINSTEIN DO GUARANDU
CPF: 92.461.359/0001-51
CLIENTE BANCARIO DESDE 07/1999



91
208

2016/028357

Comp	Banco	Agência	DV	C1	Conta	C2	Série	Cheque N.º	C3
018 018	001 001	0061 0061	7 8	4 4	84.281-8 07823723	2 8	800 800	850101 850101	7 8

R\$ 20,00

Pague por este cheque a quantia de setecentas e vinte reais

a centavos acima

a Mathem da Nilva Nascimento ou à sua ordem

Nova Iguaçu, 18 de julho de 2015



Ruth Soares de Souza / Associação de Pais e Mestres da Escola Municipal Barão do Guarani

NOVA IGUAÇU RJ
00.000.006/0081.76
PESSOA FÍSICA
AV. GOV. PORTELA 1274
CONFECÇÃO: 07/2015

ASSOCIAÇÃO DE PAIS E MESTRES DA ESCOLA MUNICIPAL BARÃO DO GUARANI
CNPJ: 02.481.359/0001-91
CLIENTE BANCÁRIO 02502 07/1999



2016/02835703

Comp	Banco	Agência	DV	C1	Conta	C2	Série	Cheque N.º	C3
018 012	001 007	0081 0081	7 7	A A	84.261-8 84.261-8	2 2	800 800	650102 650102	5 5

R\$ 720,00

Pague por este cheque a quantia de setecentas e vinte reais e centavos acima

a Diana de Castro Martins Pinto Souza cu à sua ordem

Nova Iguaçu, 18 de julho de 2015



NOVA IGUAÇU RJ
06.060.000/0081 76
PESSOA FÍSICA
AV GOV PORTELA 1274
CONFECCAO: 07/2015

Rafael Soares de Souza / Patrícia Maria Souza
ASSOCIACAO DE PAIS E MESTRES DA ESCOLA MUNIC BARAO DO GILBERTO
CNPJ 02.461.599/0001-91
CLIENTE BANCARIO DESDE 07/1999



2016/028357

Comp Banco Agência DV C1 Conta C2 Série Cheque No C3
 018 001 0081 7 4 84.281-8 2 800 250105 2 R\$ 360,00
0001 0001

Pague por este cheque a quantia de Trêscentos e sessenta reais e centavos acima

à Carla Eduardo da Silva ou à sua ordem

Novo Iguazu de julho de 2015

Rafael Soares de Sousa / Associação de Pais e Mestres da Escola Básica do Quilombo

ASSOCIAÇÃO DE PAIS E MESTRES DA ESCOLA BÁSICA DO QUILOMBO
 CNPJ 02.461.329/0001-91
 CLIENTE BANCÁRIO DESDE 07/1999



NOVA IGUAÇU RJ
 DD 000 000/0001 76
 PESSOA FÍSICA
 AV GOV PORTUGAL 1274
 CONTECADO 07/2013

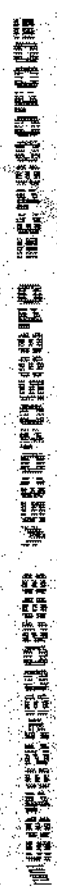

Comp 018 Banco Agência DV 7 CI 4
 018 001 0061 7 4
 018 001 0061 7 4

Cota 04 281-6
 04 281-6

C2 2 300
 2 300

Serie 830105
 830105

Cheque N.º 0 R\$ 720,00
 0 R\$ 720,00

03

Pague por este cheque a quantia de setecentos e vinte reais ou a sua ordem

a Associação de Pais e Mestres da Escola Municipal de Ensino Fundamental de São João do Rio Preto



BRASILIA - DF
 AV. LOURDES DE ALMEIDA, 3200 - JARDIM REFORMA
 CEP: 70040-900

Nome Associação de Pais e Mestres da Escola Municipal de Ensino Fundamental de São João do Rio Preto
 CNPJ 02.481.329/0001-91
 CLIENTE BANCO DO BRASIL 07/1999

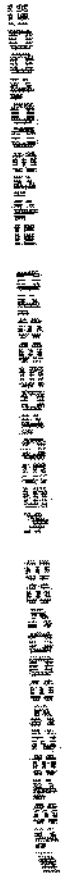

2016/02-357

98
RCB

Pague por este
Cheque a quantia de Setecentos e vinte reais

Comp 018	Banco 001	Agencia 0081	DV 7	C1 4	Conta 84.281-8	CZ 800	Série 800	Cheque N.º 800108	C3 1	R\$	720,00
-------------	--------------	-----------------	---------	---------	-------------------	-----------	--------------	----------------------	---------	-----	--------

ou a sua ordem

Maria Helena da Silva Passarim

em dois de Outubro de 2015

Publi Social de Serviços Públicos

ASSOCIAÇÃO DE PAIS E MESTRES DA ESCOLA MUNICIPAL RUA DO CANOÍTO
 CNPJ 12.481.329/0001-91
 CLIENTE: BANCO DO BRASIL - 07/1999

NOVA IGUAÇU RJ
 00.000.000/0001.75
 PESSOA FISICA
 AV GOY PORTELA 1274
 CONFECÇAO: 07/2015

BRUNO CARVALHO DE SOUZA
 DIRETOR GERAL

99
RFB

2016/020357

Comp	Banco	Agência	DV	C1	Conta	C2	Série	Cheque N.º	C3	
018	001	0081	7	4	54.281-8	2	600	850109	2	R\$ 3.600,00
818	001	0081	8	4	8428188	8	888	850109	8	

Pague por este cheque a quantia de Integridade e centavos acima

a Carla Silvana da Silva ou à sua ordem

Dois mil e sessenta e seis de outubro de 2015

BANCO DO BRASIL

NOVA IGUAÇU RJ
00.000.000/0001-76
PESSOA FÍSICA
AV GOV PORTUGAL 1274
CONFECCAO: 07/2015

Ruth Soares de Souza
ASSOCIACAO DE PAIS E MESTRES DA ESCOLAMUNIC BARAO DO GUANOU
CNPJ 02.461.399/0001-91
CLIENTE BANCARIO DESDE 07/1999

0000000170 0035010357 85010902010001

2016/028357

100
RUB

Comp	Banco	Agência	DV	C1	Conta	C2	Série	Cheque N.º	C3	
018	001	0081	7	4	84.281-8	2	800	880110	6	R\$ 720,00
018	001	0081	6	5	00.207-5	6	800	650110	6	

Pague por este cheque a quantia de setecentas e vinte reais e centavos acima

a Daiane de Castro Martins Pinto Nogueira ou à sua ordem

Nova Iguaçu, 03 de novembro de 2015.

BANCO DO BRASIL

NOVA IGUAÇU RJ
00.000.000/0081.70
PESSOA FÍSICA
AV GOV PORTELA 1274
CONFECCAO: 07/2015

Ruth Soares de Souza / Patrícia Cunha Tarkenton
ASSOCIACAO DE PAIS E MESTRES DA ESCOLA MUNIC BARAO DO GUANU
CNPJ 02.461.328/0001-91
CLIENTE BANCARIO DESDE 07/1999

000100181400 013850110004 616003428483

2016/023357

Comp Banco Agência DV C1
 001 0081 7 4
 C2 Série Cheque N.º C3
 800 850112 2 R\$ 720,00
 001 001 0081 7 4 84.201-8 02 800 850112 2

9 centavos acima

ou à sua ordem

Nova Iorque 03 de dezembro de 2015.
 Maria Inês de Moraes



NOVA IGUAÇU RJ
 DD 000.000/00081.76
 DESSOIA FÍSICA
 AV GOY PORTUELA 1274
 COMERCIAL 07/2015

Associação Suíça Brasileira / Rache Soares de Souza
 ASSOCIAÇÃO DE PAIS E MESTRES DA ESCOLA MÚLTIPLA DE GRUPO
 CNPJ 02.481339/0001-91
 CLIENTE BANCO DO BRASIL 0130E 07/1999



2.016 / 02 - 357

Pague por este
Cheque a quantia de setecentos e vinte reais

Comp	Banco	Agencia	DV	C1	Conta	C2	Série	Cheque No	C3
018	001	0061	7	4	81.281-8	2	800	050113	0
SIS	001	0001	7	4	EX-11-0	800	800	050113	0

R\$ 720,00

e centavos acima

a Donna de Santos Marim Lima Moura ou à sua ordem

Mora Irajá nº 03 de Arapiraca de 2015.



NOVA YERBU RJ
00.000.000/0001.76
PESSOA FISICA
AV GOV PORTELA 1274
CONCEICAO: 07/2015

Associação de Pais e Mestres da Escola Múnic Bardo do Girandu
CNPJ 02.481.329/0001-91
CLIENTE BANCÁRIO DESDE 07/1999



104
RcB

2016/020357

Chaque de 960,00

Comp	Banco	Agência	DV	C1	Conta	C2	Série	Chaque N.º	C3
010	001	0001	7	4	94.281-0	2	800	030114	9 R\$
DIG	SDI	SDI			02.301-0		000	030114	

Pague por este cheque a quantia de noventa e seis mil e noventa reais

à MAR DO ASSUREDO COM DE REINOS DE INORRIVA ou à sua ordem

e centavos acima



NOVA IGUAÇU RJ
00.000.000/0001.76
BRASCO BRAS
AV. GOV. MOREIRA 1374
CONCEPCAO: 07/2015

Nome Isaque OA de Aguiar de 2015
Reside rua de souza - 1º andar - Jardim
ASSOCIADO DE PMS E MESTRES DA ESCOLA MUNIC BRAS DO GIMARD
CPF) 02.481.329/0701-91
CLIENTE BANCARIO DESDE 07/1995



RCB
105

2016/02 357

Comp	Banco	Agencia	DV	C1	Conta	C2	Serie	Chaque N.º	C3
018	001	0031	7	0	84.281-8	2	000	03015	7
018	001	0031	0	0	00000	0	000	00000	0

Pague por este cheque a quantia de

duzentos e dezesseis reais

5 centavos de mais

Matheus da Silva Nascimento

ou a sua ordem



Nota Imposta de 11 de dezembro de 2015

Rua Soares de Sousa - Vila Santa Helena

NOVA IGUAÇU - RJ
00.000.000/0001.70
PESSOA FISICA
AV. SOV. POSELA 1274
CONFECCAO: 07/2015

ASSOCIACAO DE PAIS E MESTRES DA ESCOLA MUNIC. CARDO DO GUARDI
CNPJ: 02.481.329/0001-91
CLIENTE BANCARIO DESDE: 07/1989



2016/020357

Comp	Banco	Agência	DV	C1	Conta	C2	Serie	Cheque N.º	CC	Valor
018	001	0081	7	4	84.261-8	2	800	830118	B	RS 2.16,00
018	001	0081	7	4	52.837.76	8	000	830118	B	

Pague por este cheque a quantia de Doiscentos e dezesseis reais

Joana de Castro Moraes Pinto Souza e centavos acima ou 5 sub ordens



NOME: JOAO F
CNPJ: 03.000.000/0001-75
Pessoa Física
AV. GOV. RORTELA 1274
CNPJ: 07/2016

Nota Responsável de Desembolso de 2015
Ruizhe Soares de Sousa / Rubens Luis Carlos
ASSOCIAÇÃO DE PAIS E MESTRES DA ESCOLA LUIZ BARÃO DO GUANDU
CNPJ: 02.461.859/0001-91
CLIENTE BANCÁRIO DESDE 07/1993



Comp Banco Agência DV C1 Conta C2 Sete Cheque N.º C3
 018 001 0081 7 4 84.281.8 2 800 830117 5 R\$ 930,00
 018 001 0081 7 4 84.281.8 2 800 830117 5 R\$ 930,00

Pague por este Cheque a quantia de noventa e três reais

a PARA DO ASSALAMENTO COM DE ARTIGOS DE INFORMÁTICA ME ou a sua ordem



NOVA IGARUÁ RJ
 00.000.000/0001.76
 935504 FÍSICA
 AV. GOV. PORTELA 1274
 CONCEICAO: 07/2015

Moim Leopoldo 18 de Setembro de 2015.
Associação Lendas Barbones Ruffie Soares de Souza
 ASSOCIAÇÃO DE PAIS E MESTRES DA ESCOLA MÚLTIPLA BARÃO DO GARIBOLDI
 CNPJ 02.461.959/0001-91
 CLIENTE BANCO DO BRASIL DESDE 07/1999





PARECER DO CONSELHO FISCAL

Conselho Fiscal aprovado em Assembléia Geral de
13 / 10 / 14, conforme lavrado em Livro Ata
 às folhas nº. 22.

A.P.M. do (a)

E.M. BARÃO DE GUANDU

Município

NOVA IGUAÇU

A presente Prestação de contas foi submetida à consideração da Assembléia Geral Ordinária do dia 22 / 12 / 15. Sendo analisada e aprovada pelos Membros do Conselho Fiscal.

NOVA IGUAÇU, 22 / 12 / 15.

Assinaturas dos Membros do Conselho Fiscal

<u>Resmer Leina Pires</u> Nome Legível	<u>Resmer Leina Pires</u> Assinatura	<u>PROFESSOR II</u> cargo ou Situação	<u>10697027-1</u> Mat. ou RG
<u>Maria das Neves de Azevedo</u> Nome Legível	<u>Maria das Neves de Azevedo</u> Assinatura	<u>MERENDEIRA</u> cargo ou Situação	<u>07032929-7</u> Mat. ou RG
<u>Barbara Regina Lins Horta</u> Nome Legível	<u>Barbara Regina Lins Horta</u> Assinatura	<u>DIRETORA ADJUNTA</u> cargo ou Situação	<u>107020118</u> Mat. ou RG
Nome Legível	Assinatura	cargo ou Situação	Mat. ou RG
Nome Legível	Assinatura	cargo ou Situação	Mat. ou RG
Nome Legível	Assinatura	cargo ou Situação	Mat. ou RG

109
RCB

2016/020357



ESTADO DO RIO DE JANEIRO
PREFEITURA DA CIDADE DE NOVA IGUAÇU
SECRETARIA MUNICIPAL DE EDUCAÇÃO
E.M. BARÃO DE GUANDU

Estr: Caminho do Morro Grande, 1050 – B. de Guandu – Nova Iguaçu – RJ

Nova Iguaçu, 22 de dezembro de 2015.

Ofício nº 107/15

À SEMED

Setor: Financeiro

Vimos por meio deste informar que o cheque nº 850114, referente à Agência nº 0081-7 e Conta Corrente nº 84.281-8 deverá ser desconsiderado, pois foi preenchido de forma inadequada.

Atenciosamente.

Rodrigo Cunha Barbosa

Diretor

Matr.11/703239-4

Rodrigo Cunha Barbosa
Diretor
Matr. 11/703239-4

2016/020857



ESTADO DO RIO DE JANEIRO
PREFEITURA DA CIDADE DE NOVA IGUAÇU
SECRETARIA MUNICIPAL DE EDUCAÇÃO
E.M. BARÃO DE GUANDU

Estr: Caminho do Morro Grande, 1050 – B. de Guandu – Nova Iguaçu – RJ

Nova Iguaçu, 22 de dezembro de 2015.

Ofício nº 108/15

À SEMED

Sector: Financeiro

Vimos por meio deste informar, que o monitor Carlos Eduardo da Silva solicitou o desligamento do Programa Mais Educação, mas como já estava no final do ano e a escola fica localizada em uma área rural e de difícil acesso, não foi possível encontrar alguém que estivesse interessado em atuar como monitor da Oficina de Judô. Importante salientar que a verba destinada para o pagamento do monitor, com a autorização da Secretaria Municipal de Educação, foi utilizada em forma de custeio.

Atenciosamente.

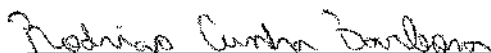
Rodrigo Cunha Barbosa
Diretor
Matr.11/703239-4

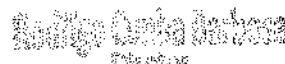
Rodrigo Cunha Barbosa
Diretor
Ofício 108/15.233-4

2016/020357

		22/01/2016 00014106	BANCO DO BRASIL 16:23:18 0278 AL
COMPROVANTE DE PAGAMENTO COM CDD, BARRA			
Convenio GRU-GUITA RECOLHTM, UNIAO Codigo de Barras 8986000000-3 21500001010-4 95523026666-0 60100924933-4			
Nome do Ccd Data do pagamento APM MKO de Referencia Nome da Uf CNPJ	22/01/2016 02401359/0001-91	22015 02401359/0001-91	ICAO
FUIN Valor em Dinheiro Instrucoes: Valor em Cheque As int Valor Total do cc MR. AUTENTICACAO a Ur	21,50 0,00 21,50 3.066.045.8E8.9F9.006	21,50 0,00 21,50	(=) Valor do Principal (-) Desconto/Abatimento (+) Outras deducoes (+) Mora / Multa (+) Juros / Encargos (+) Outras Acréscimos (=) Valor Total
GRU SIMPLES Pagamento exclusivo no Banco do Brasil S.A. [ISTN83546DDDDDA55069EB4E5D20F415615A]			66666-1 022015 02.461.359/0001-91 153173 / 15253 21,50

8986000000-3 21500001010-4 95523026666-0 60100924933-4



BLOCO I - IDENTIFICAÇÃO DA UNIDADE EXECUTORA PRÓPRIA (UEX) / ENTIDADE MANTENEDORA (EM)

01 - Tipo Social: **02**
 A.P.M. Escola Municipal Barão de Guandu
 02 - CNPJ: 02.461.369/0001-91

BLOCO II - IDENTIFICAÇÃO DOS PROPONENTES (Fornecedores de produtos ou prestadores de serviços)

03 - Razão Social do Proponente (A): **03**
 JMF Rôdam Produtos e Serviços Escolares
 Bazar Terremoto
 04 - CNPJ do Proponente (B):
 12.945.227/0001-46
 07.634.018/0001-94
 03 - Razão Social do Proponente (C):
 Futuro Tecnologia e Serviços
 04 - CNPJ do Proponente (C):
 10.668.547/0001-13

BLOCO III - PROPOSTAS (R\$ 1,00)

05 - Item	06 - Descrição dos Produtos e Serviços	07 - Unidade	08 - Quantidade	09 - Valor Proponente (A)	10 - Valor Proponente (B)	11 - Valor Proponente (C)
01	Violação de 06 Cordas nº 18	Un.	04	R\$ 1.120,00	R\$ 1.180,00	R\$ 1.200,00
02	Bandolim	Un.	04	R\$ 1.400,00	R\$ 1.520,00	R\$ 1.480,00
03	Cavaco	Un.	04	R\$ 860,00	R\$ 900,00	R\$ 920,00
04	Violino	Un.	04	R\$ 920,00	R\$ 1.020,00	R\$ 1.000,00
12 - Valor Total da Proposta				PropONENTE (A)	PropONENTE (B)	PropONENTE (C)
				R\$ 4.300,00	R\$ 4.620,00	R\$ 4.600,00
13 - Valor Total da Proposta com Desconto						
14 - Valor Total das Itens de Menor Valor						
15 - Valor Total das Itens de Menor Valor				R\$ 4.300,00		
16 - Valor Total				R\$ 4.300,00		

BLOCO IV - APURAÇÃO DAS PROPOSTAS

14 - Itens de Menor Valor
 Proponente (A) 01, 02, 03 e 04
 Proponente (B)
 Proponente (C)

BLOCO V - AUTENTICAÇÃO

17 - Local e Data: *Mossoró, 23 de Setembro de 2015.*
 18 - Nome do Dirigente ou do Representante Legal da UEX ou da EM: *Robbing Cunha Barbosa*
 19 - Assinatura do Dirigente ou do Representante Legal da UEX ou da EM: *Robbing Cunha Barbosa*

BLOCO I - IDENTIFICAÇÃO DA UNIDADE EXECUTORA PRÓPRIA (UEX) / ENTIDADE MANTENEDORA (EM)

01 - Razão Social: A.P.M. Escola Municipal Barão de Guandu
02 - CNPJ: 02.461.359/0001-91

BLOCO II - IDENTIFICAÇÃO DOS PROPONENTES (Fornecedores de produtos ou prestadores de serviços)

03 - Razão Social do Proponente (A) JMF RocaM Produtos e Serviços Escolares	04 - CNPJ do Proponente (A) 12.918.227/0001-46	05 - Razão Social do Proponente (B) Bazar Terremoto	06 - CNPJ do Proponente (B) 07.634.018/0001-94	07 - Razão Social do Proponente (C) Futuro Tecnologia e Serviços	08 - CNPJ do Proponente (C) 10.668.547/0001-13
--	---	--	---	---	---

BLOCO III - PROPOSTAS (R\$ 1,00)

05 - Item 01	06 - Descrição dos Produtos e Serviços Quimono branco com faixa	07 - Unid. Un.	08 - Quant. 40	09 - Valor Proponente (A) R\$ 4.550,00	10 - Valor Proponente (B) R\$ 4.600,00	11 - Valor Proponente (C) R\$ 4.800,00
-----------------	--	-------------------	-------------------	---	---	---

12 - Valor Unitário Proposto		13 - Valor Total da Proposta com Desconto		14 - Valor Total dos Itens de Menor Valor	
PropONENTE (A)	PropONENTE (B)	PropONENTE (A)	PropONENTE (B)	PropONENTE (A)	PropONENTE (B)
R\$ 4.550,00	R\$ 4.600,00	R\$ 4.550,00	R\$ 4.600,00	R\$ 4.550,00	R\$ 4.550,00

BLOCO IV - APURAÇÃO DAS PROPOSTAS

14 - Itens de Menor Valor	15 - Valor Total dos Itens de Menor Valor
PropONENTE (A) 01	R\$ 4.550,00
PropONENTE (B)	
PropONENTE (C)	
16 - Valor Total	R\$ 4.550,00

BLOCO V - AUTENTICAÇÃO

17 - Local e Data: *Manaus Amazonas 21 de Setembro de 2015.*

18 - Nome do Dirigente ou do Representante Legal da UEX ou da EM: *Robinson Cunha Barbosa*

19 - Assinatura do Dirigente ou do Representante Legal da UEX ou da EM: *Robinson Cunha Barbosa*



Programa Dinheiro Direto na Escola (PDDE)
Fundação Nacional de Desenvolvimento da Educação

CONSOLIDAÇÃO DE PESQUISAS DE PREÇOS

BLOCO I - IDENTIFICAÇÃO DA UNIDADE EXECUTORA PRÓPRIA (UEX) / ENTIDADE MANTENEDORA (EM)

01 - Razão Social: A.P.M. Escola Municipal Barão de Guandu

02 - CNPJ: 02.461.359/0001-91

BLOCO II - IDENTIFICAÇÃO DOS PROPONENTES (Fornecedores de produtos ou prestadores de serviços)

03 - Razão Social do Proponente (A): JMF Rodam Produtos e Serviços Escolares

03 - Razão Social do Proponente (B): Bazar Teremoto

03 - Razão Social do Proponente (C): Futuro Tecnologia e Serviços

04 - CNPJ do Proponente (A): 12.915.227/0001-46

04 - CNPJ do Proponente (B): 07.634.018/0001-94

04 - CNPJ do Proponente (C): 10.668.547/0001-13

BLOCO III - PROPOSTAS (R\$ 1,00)

05 - Item	06 - Descrição dos Produtos e Serviços	07 - Unid.	08 - Quant.	09 - Valor Proponente (A)	10 - Valor Proponente (B)	11 - Valor Proponente (C)
01	Mudas de Arvores	Un.	50	R\$ 400,00	R\$ 500,00	R\$ 450,00
02	Enxada com Cabo de Madeira	Un.	05	R\$ 175,00	R\$ 175,00	R\$ 185,00
03	Enxada com Cabo de Madeira	Un.	05	R\$ 175,00	R\$ 175,00	R\$ 175,00
04	Sacho	Un.	05	R\$ 75,00	R\$ 120,00	R\$ 100,00
05	Pá com Cabo de Madeira	Un.	05	R\$ 200,00	R\$ 225,00	R\$ 215,00
06	Colher de Muda	Un.	10	R\$ 100,00	R\$ 120,00	R\$ 120,00
07	Plantador	Un.	02	R\$ 100,00	R\$ 110,00	R\$ 110,00
08	Regador de 5L Plastico	Un.	03	R\$ 60,00	R\$ 96,00	R\$ 81,00
				Proporcente (A)	Proporcente (B)	Proporcente (C)
				R\$ 2.400,00	R\$ 2.741,00	R\$ 2.780,00

12 - Valor Total das Propostas

BLOCO IV - APURAÇÃO DAS PROPOSTAS

14 - Menor de Menor Valor

Proponente (A) 01, 02, 03, 04, 05, 06, 07, 08, 09, 10, 11 e 12

15 - Valor Total dos Menos de Menor Valor

Proponente (B)

Proponente (C)

16 - Valor Total: R\$ 2.400,00

BLOCO V - AUTENTICACÃO

17 - Local e Data:

Márcia Inês de Jesus, 31 de dezembro de 2015.

18 - Nome do Dirigente ou do Representante Legal da UEX ou da EM:

Robério Cunha Barbosa

19 - Assinatura do Dirigente ou do Representante Legal da UEX ou da EM:

Robério Cunha Barbosa

BLOCO I - IDENTIFICAÇÃO DA UNIDADE EXECUTORA PRÓPRIA (UEX) / ENTIDADE MANTENEDORA (EM)

01 - R. Social: A.P. Escola Municipal Barão de Guandu
 02 - CNPJ: 02.461.359/0001-91

BLOCO II - IDENTIFICAÇÃO DOS PROPONENTES (Fornecedores de produtos ou prestadores de serviços)

03 - Razão Social do Proponente (A): JMFC. R. Cam. Produtos e Serviços Escolares
 03 - Razão Social do Proponente (C): Bazar Terremoto
 04 - CNPJ do Proponente (A): 12.915.227/0001-46
 04 - CNPJ do Proponente (C): 10.668.547/0001-13

BLOCO III - PROPOSTAS (R\$ 1,00)

05 - Item	06 - Descrição dos Produtos e Serviços	07 - Unid.	08 - Quant.	09 - Valor Proponente (A)	10 - Valor Proponente (B)	11 - Valor Proponente (C)
09	Barbante Cru 4X 8	Un.	02	R\$ 20,00	R\$ 24,00	R\$ 30,00
10	Sementes Diversas	Un.	10	R\$ 1.000,00	R\$ 1.090,00	R\$ 1.200,00
11	Tescura de Poda	Un.	02	R\$ 80,00	R\$ 88,00	R\$ 90,00
12	Arame Fino	Un.	03	R\$ 15,00	R\$ 18,00	R\$ 24,00
				Propositante (A)	Propositante (B)	Propositante (C)
				R\$ 2.400,00	R\$ 2.741,00	R\$ 2.780,00
				12 - Valor Total da Proposta	15 - Valor Total dos Itens de Menor Valor	
				13 - Valor Total da Proposta com Desconto	R\$ 2.400,00	
				16 - Valor Total		
				R\$ 2.400,00		

BLOCO IV - APURAÇÃO DAS PROPOSTAS

14 - Itens de Menor Valor
 Proponente (A) 01, 02, 03, 04, 05, 06, 07, 08, 09, 10, 11 e 12
 Proponente (B)
 Proponente (C)

BLOCO V - AUTENTICAÇÃO

17 - Local e Data: Nova Iguaçu, 31 de dezembro de 2015
 18 - Nome do Dirigente ou do Representante Legal da UEX ou da EM: *Robbing Cunha Barbosa*
 19 - Assinatura do Dirigente ou do Representante Legal da UEX ou da EM: *Robbing Cunha Barbosa*

37



Programa Dinheiro Direto na Escola (PDDE)

Fundo Nacional de Desenvolvimento da Educação

CONSOLIDAÇÃO DE PESQUISAS DE PREÇOS

BLOCO I - IDENTIFICAÇÃO DA UNIDADE EXECUTORA PRÓPRIA (UEX) / ENTIDADE MANTENEDORA (EM)

Razão Social: A.P.M. Escola Municipal Barão de Guandu
CNPJ: 02.461.359/0001-91

BLOCO II - IDENTIFICAÇÃO DOS PROPONENTES (Fornecedores de produtos ou prestadores de serviços)

03 - Razão Social do Proponente (A): JIMF Raçam Produtos e Serviços Escolares
03 - Razão Social do Proponente (B): Bazar Terremoto
04 - CNPJ do Proponente (A): 12.916.227/0001-46
04 - CNPJ do Proponente (B): 07.634.018/0001-94
05 - Razão Social do Proponente (A): Futuro Tecnologia e Serviços
05 - CNPJ do Proponente (A): 10.668.547/0001-13

BLOCO III - PROPOSTAS (R\$ 1,00)

05 - Item	06 - Descrição dos Produtos e Serviços	07 - Unid.	08 - Quant.	09 - Valor Proponente (A)	09 - Valor Proponente (B)	11 - Valor Proponente (C)
01	Abaco	Un.	06	R\$ 204,00	R\$ 210,00	R\$ 192,00
02	Alfabeto Móvel	Un.	06	R\$ 180,00	R\$ 198,00	R\$ 210,00
03	Baralho de Letras e Palavras	Un.	04	R\$ 80,00	R\$ 100,00	R\$ 88,00
04	Bingo de Letras	Un.	08	R\$ 322,00	R\$ 400,00	R\$ 384,00
05	Cartas para Ditado	Un.	06	R\$ 144,00	R\$ 156,00	R\$ 150,00
06	Blocos Lógicos	Un.	06	R\$ 180,00	R\$ 192,00	R\$ 198,00
07	Domínio de Leitura de Escrita	Un.	06	R\$ 210,00	R\$ 216,00	R\$ 228,00
08	Jogo Cruzada Letras	Un.	10	R\$ 190,00	R\$ 210,00	R\$ 200,00
				PropONENTE (A)	PropONENTE (B)	PropONENTE (C)
				R\$ 3.000,00	R\$ 3.368,00	R\$ 3.444,00

BLOCO IV - APURAÇÃO DAS PROPOSTAS

14 - Itens de Menor Valor:
Proponente (A) 01, 02, 03, 04, 05, 06, 07, 08, 09, 10, 11, 12, 13, 14, 15, 16, 17, 18, 19 e 20
Proponente (B)
Proponente (C)
15 - Valor Total dos Itens de Menor Valor: R\$ 3.000,00

BLOCO V - AUTENTICAÇÃO

17 - Local e Data: Maringá, 21 de dezembro de 2025
18 - Nome do Dirigente ou do Representante Legal da UEX ou da EM: *Robério Cunha Barbosa*
19 - Assinatura do Dirigente ou do Representante Legal da UEX ou da EM: *Robério Cunha Barbosa*
16 - Valor Total: R\$ 3.000,00



Programa Dinheiro Direto na Escola (PDDE)

Fundo Nacional de Desenvolvimento da Educação

CONSOLIDAÇÃO DE PESQUISAS DE PREÇOS

BLOCO I - IDENTIFICAÇÃO DA UNIDADE EXECUTORA PRÓPRIA (UEX) / ENTIDADE MANTENEDORA (EM)

01 - Razão Social: A.P.M. Escola Municipal Barão de Guandu

02 - CNPJ: 02.461.359/0001-91

BLOCO II - IDENTIFICAÇÃO DOS PROPONENTES (Fornecedores de produtos ou prestadores de serviços)

03 - Razão Social do Proponente (A): JMF Escam Produtos e Serviços Escolares

03 - Razão Social do Proponente (B): Bazar Terremoto

03 - Razão Social do Proponente (C): Futuro Tecnologia e Serviços

04 - CNPJ do Proponente (A): 12.915.227/0001-46

04 - CNPJ do Proponente (B): 07.634.018/0001-94

04 - CNPJ do Proponente (C): 10.668.547/0001-13

BLOCO III - PROPOSTAS (R\$ 1,00)

05 - Item	06 - Descrição dos Produtos e Serviços	07 - Unid.	08 - Quant.	09 - Valor Proponente (A)	10 - Valor Proponente (B)	11 - Valor Proponente (C)
09	Jogo da Memória de Sílabas	Un.	06	R\$ 78,00	R\$ 120,00	R\$ 120,00
10	Jogo de Número com Pinos	Un.	06	R\$ 90,00	R\$ 102,00	R\$ 120,00
11	Jogo Português/ Ortografia	Un.	06	R\$ 120,00	R\$ 120,00	R\$ 120,00
12	Jogo Primeiras Palavras	Un.	06	R\$ 174,00	R\$ 186,00	R\$ 198,00
13	Loto Aritmético	Un.	06	R\$ 72,00	R\$ 90,00	R\$ 120,00
14	Livro de Literatura	Un.	06	R\$ 120,00	R\$ 132,00	R\$ 120,00
15	Lupa	Un.	06	R\$ 150,00	R\$ 162,00	R\$ 180,00
16	Material Dourado 111 Peças	Un.	06	R\$ 120,00	R\$ 132,00	R\$ 150,00
				Propositante (A)	Propositante (B)	Propositante (C)
				R\$ 3.000,00	R\$ 3.368,00	R\$ 3.444,00

BLOCO IV - APURAÇÃO DAS PROPOSTAS

12 - Valor Total da Proposta

Proponente (A) 01, 02, 03, 04, 05, 06, 07, 08, 09, 10, 11, 12, 13, 14, 15, 16, 17, 18, 19 e 20

Proponente (B)

Proponente (C)

13 - Valor Total da Proposta com Desconto

R\$ 3.000,00

15 - Valor Total dos Itens de Menor Valor

R\$ 3.000,00

16 - Valor Total

R\$ 3.000,00

BLOCO V - AUTENTICAÇÃO

17 - Assinatura e Data

Assinatura do Dirigente da UEX ou da EM: Nelson Inácio de Albuquerque de Sousa

18 - Nome do Dirigente da UEX ou da EM: Fabríq Cunha Barbosa

19 - Assinatura do Dirigente ou do Representante Legal da UEX ou da EM: Fabríq Cunha Barbosa

20 - Assinatura do Representante Legal da UEX ou da EM: Fabríq Cunha Barbosa



Programa Dinheiro Direto na Escola (PDDE)
Fundação Nacional de Desenvolvimento da Educação

CONSOLIDAÇÃO DE PESQUISAS DE PREÇOS

BLOCO I - IDENTIFICAÇÃO DA UNIDADE EXECUTORA PRÓPRIA (UEX) / ENTIDADE MANTENEDORA (EM)

01 - Organização Social: A.P.M. Escola Municipal Barão de Guandu
02 - CNPJ: 02.461.359/0001-91

BLOCO II - IDENTIFICAÇÃO DOS PROPONENTES (Fornecedores de produtos ou prestadores de serviços)

03 - Razão Social do Proponente (A): JMFRocam Produtos e Serviços Escolares
03 - Razão Social do Proponente (B): Bazar Terremoto
04 - CNPJ do Proponente (A): 12.915.227/0001-46
04 - CNPJ do Proponente (B): 07.634.018/0001-94
05 - Razão Social do Proponente (C): Futuro Tecnologia e Serviços
05 - CNPJ do Proponente (C): 10.668.547/0001-13

BLOCO III - PROPOSTAS (R\$ 1,00)

05 - Item	06 - Descrição dos Produtos e Serviços	07 - Unid.	08 - Quant.	09 - Valor Proponente (A)	10 - Valor Proponente (B)	11 - Valor Proponente (C)
17	Sistema Muscular e Circulatório	Un.	02	R\$ 158,00	R\$ 174,00	R\$ 180,00
18	Tangram	Un.	06	R\$ 48,00	R\$ 72,00	R\$ 90,00
19	Trena	Un.	06	R\$ 180,00	R\$ 198,00	R\$ 198,00
20	Varal de Letras	Un.	06	R\$ 180,00	R\$ 198,00	R\$ 198,00
				PropONENTE (A)	PropONENTE (B)	PropONENTE (C)
				R\$ 3.000,00	R\$ 3.368,00	R\$ 3.444,00
				12 - Valor Total da Proposta		
				13 - Valor Total em Proposta com Desconto		

BLOCO IV - APURAÇÃO DAS PROPOSTAS

14 - Item de Menor Valor: 01, 02, 03, 04, 05, 06, 07, 08, 09, 10, 11, 12, 13, 14, 15, 16, 17, 18, 19 e 20
 15 - Valor Total dos Itens de Menor Valor: R\$ 3.000,00
 16 - Valor Total: R\$ 3.000,00

BLOCO V - AUTENTICAÇÃO

17 - Local e Data: Nova Iguaçu, 31 de dezembro de 2015.
 18 - Nome do Dirigente ou do Representante Legal da UEX ou da EM: Rodrigo Cunha Barbosa
 18 - Assinatura do Dirigente ou do Representante Legal da UEX ou da EM: [Assinatura]

Comp Banco Agência DV C1 Conta C2 Série Cheque N.º C3
 018 001 0081 7 4 84.281-8 2 000 830114 9 R\$ 960,00
 018 001 0081 7 4 84.281-8 2 000 830114 9

Pague por este cheque a quantia de noventa e seis mil e quatrocentos e cinquenta e dois reais e dois centavos acima ou à sua ordem

a RADIAN SERVIÇOS INFORMATICA
Monte Ingenu, 09 de dezembro de 2005
Ruêhe Soares de Souza / Presidente Junta Diretoria

BANCO DO BRASIL
BANCO ITALIANO
4662-5
5-2994

NOVA IGUAÇU RJ
 00.000.000/0001.76
 PESSOA FISICA
 AV. GOV. PORTELA, 1274
 CONFECÇÃO: 0772015



26/04/2016 - BANCO DO BRASIL - 17:20:44
 008114045 - 0476

COMPROVANTE DE PAGAMENTOS COM COD. BARRA

ZENDA

Convenio GRU-GUIA RECOLHIM. UNIAO 21500001010-4 JRO NACIONAL
 89820000000-6 60100520351-7
 Codigno de Barras 95523021866-6 26/04/2016 Uniao - GRU
 Data do pagamento 22015
 NRO de Referencia 02461359/0001-91
 CNPJ 21,50
 Valor em Dinheiro 0,00
 Valor em Cheque 21,50 DA EDUCACAO
 Valor Total
 MR. AUTENTICACAO 8, E.15. 88F, 6C9, E0A, 306, responsabilidade
 isultar

Código de Recolhimento	18888-3
Número de Referência	022015
Competência	
Vencimento	
CNPJ ou CPF do Contribuinte	02.461.359/0001-91
UG / Gestão	153173 / 15253
(=) Valor do Principal	21,50
(-) Desconto/Abatimento	
(-) Outras deduções	
(+) Mora / Multa	
(+) Juros / Encargos	
(+) Outros Acréscimos	
(=) Valor Total	21,50

GRU SIMPLES

Pagamento exclusivo no Banco do Brasil S.A.
 [STNC7DDBAF6627D14D49C8FF020198230]

89820000000-6 21500001010-4 95523021888-6 80100920851-7

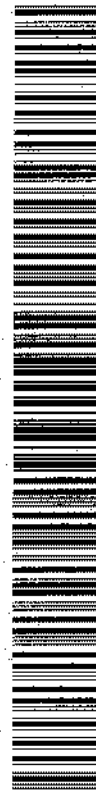

SECRETARIA MUNICIPAL DE EDUCAÇÃO
RUA DO CARVALHO, 1050 - MORRO GRANDE, NOVA IGUAÇU - RJ
CEP: 26060-031

Rodrigo Cunha Barbosa
Rodrigo Cunha Barbosa
Diretor
Matr. 11/703239-4

Atenciosamente,

Vimos por meio deste justificar que a verba de capital do Programa Mais Educação foi utilizada em forma de custeio, pois não foi levado em consideração que a verba reprogramada do exercício de 2014 deveria seguir obrigatoriamente a divisão pré-estabelecida entre custeio e capital. Como o valor que rende na conta bancária pode ser utilizado de acordo com as principais necessidades da escola, acreditava-se que a verba reprogramada pudesse ser utilizada da mesma forma.

Setor: Financeiro

A SEMED

Ofício nº 32/16

Nova Iguaçu, 26 de abril de 2016.



ESTADO DO RIO DE JANEIRO
PREFEITURA DA CIDADE DE NOVA IGUAÇU
SECRETARIA MUNICIPAL DE EDUCAÇÃO
E.M. BARÃO DE GUANDU
Estr: Caminho do Morro Grande, 1050 - B. de Guandu - Nova Iguaçu - RJ

A.P.M. E.M. BARÃO DE GUANDU
Estr. Caminho do Morro Grande, 1050
NOVA IGUAÇU - RJ - CEP: 26060-031

02/461.359/0001-91

RCS