



RECEBEMOS DE FOTOCROMIA COPIADORAS LTDA OS PRODUTOS/SERVÇOS CONSTANTES DA NOTA FISCAL INDICADA AO LADO		NF-e Nº 000.000.744	
DATA DE RECEBIMENTO 13/02/15		IDENTIFICAÇÃO E ASSINATURA DO RECEBEDOR Rodrigo Cunha Barbosa 2016	

 FOTOCROMIA COPIADORAS LTDA Av. Dr. Mario Guimarães, 837 - Loja - Centro, Nova Iguaçu, RJ - CEP: 26255230 - Fone/Fax: 2126672085	DANFE Documento Auxiliar da Nota Fiscal Eletrônica 0 - Entrada 1 - Saída	CONTROLE DO FISCAL 
	Nº 000.000.744 SÉRIE: 1 Página 1 de 1	CHAVE DE ACESSO 3315 0205 7894 6200 0153 5500 1000 0007 4410 3060 0394 Consulta de autenticidade no portal nacional da NF-e www.nfe.fazenda.gov.br/portal ou no site da Sefaz Autorizadora

NATUREZA DA OPERAÇÃO venda	PROTÓCOLO DE AUTORIZAÇÃO DE USO 333150028091253 - 27/02/2015 16:49
INSCRIÇÃO ESTADUAL 77583220	INSCRIÇÃO ESTADUAL DO SUBST/TÉRIB. CNPJ 05.789.462/0001-53

DESTINATÁRIO/REMETENTE		CNPJ/CPF	DATA DA EMISSÃO
NOME/RAZÃO SOCIAL A.P.M. E.M. Barão do Guandu		02.461.359/0001-91	13/02/2015
ENDEREÇO Estr. Caminho do Morro Grande, 1050 -	BAIRRO/DISTRITO Vila de Cava	CEP 26210-000	DATA DE ENTRADA/SAÍDA
MUNICÍPIO Nova Iguaçu	UF RJ	INSCRIÇÃO ESTADUAL ISENTO	HORA DE ENTRADA/SAÍDA

FATURA

PAGAMENTO A VISTA

CÁLCULO DO IMPOSTO	
BASE DE CÁLCULO DO ICMS 0,00	VALOR DO ICMS 0,00
BASE DE CÁLCULO DO IEMST 0,00	VALOR DO IEMST 0,00
VALOR DO IPI 0,00	VALOR TOTAL DOS PRODUTOS 1.107,00
VALOR DO INTE 0,00	VALOR DO IPI 0,00
VALOR DO SEGURO 0,00	VALOR TOTAL DA NOTA 1.107,00
DESCONTO 0,00	OUTRAS DESPESAS ACESSÓRIAS 0,00

TRANSPORTADOR/VOLUMES TRANSPORTADOS					
RAZÃO SOCIAL I - Destinatário/Remetente	FRETE POR CONTA	CÓDIGO ANTT	PLACA DO VEÍCULO	UF	CNPJ/CPF
ENDEREÇO	MUNICÍPIO	UF	INSCRIÇÃO ESTADUAL		
QUANTIDADE	ESPECIE	MARCA	NUMERAÇÃO	PESO BRUTO	PESO LÍQUIDO

DADOS DO PRODUTO/SERVIÇO														
CÓDIGO	DESCRIÇÃO DO PRODUTO/SERVIÇO	NCM/SH	CSF	CFOF	UNID.	QTD	VL. UNIT.	VL. TOTAL	BC ICMS	VL. ICMS	VL. IPI	ALIQ. ICMS	ALIQ. IPI	ALIQ. IBS
62192	Lámpada Eletrônica 36W 220V - Branca	85393100	0102	5102	uni	20,0000	29,9000	598,00						
4223113	Caneta Bico Cristal Tinta Preta	96091600	0102	5102	uni	2,0000	30,0000	60,00						
58722	Receptor Eletrônico 2x40 36W Bivolt AFP ECP	85041000	0102	5102	uni	10,0000	28,9000	289,00						
7888	Papel Chamex A4 Office 210x297 - 5x	48025610	0102	5403	uni	1,0000	160,0000	160,00						

CÁLCULO DO ISSQN			
INSCRIÇÃO MUNICIPAL 129267	VALOR TOTAL DOS SERVIÇOS	BASE DE CÁLCULO DO ISSQN	VALOR DO ISSQN

DADOS ADICIONAIS	
INFORMAÇÕES COMPLEMENTARES Documento emitido por EPP ou ME. Não gera direito a crédito fiscal do IPI. PROCON tel.151 - Centro - RJ valor aproxima do dos tributos da venda: 83,46	RESERVADO AO FISCO

ADQUIRIDO COM RECURSOS
DO FNDE/PDDE

NOVA IGUAÇU, 19/04/11
Rodrigo Cunha Fialora

CONFERE COM
O ORIGINAL

[05.789.462/0001-53]

FOTOCROMIA COPIADORAS LTDA.

Av. Dr. Mário Guimarães, nº 837 LJ.-Lota 06

CENTROCEP: 26.255-230

[NOVA IGUAÇU - RJ]

ATESTAMOS QUE O MATERIAL QUE CONSTA NO
PRESENTE DOCUMENTO FOI RECEBIDO EM CONDIÇÕES
SATISFATÓRIAS PARA USO NO SERVIÇO PÚBLICO
MUNICIPAL/ESTADUAL E/OU FEDERAL

Mona Japace, 13/02/15

Rosimar Pereira 101697027-1

ASSINATURA

MATRÍCULA

Maria das Neves B. E. Costa 0703

ASSINATURA

MATRÍCULA

2929-7

RECIBO

Recebi da A.P.M. E.M.

BARÃO DE GUANAMU

CNPJ nº 02.461.359/0001-91

A importância de R\$ 1.107,00

mil cento e sete reais

Pelo cheque nº 850093 Banco 001

Mona Japace, 13/02/15

Assinatura:

Nova Iguaçu, 13 Fevereiro de 2015

À
A.P.M. E.M. Barão de Guandú
ATT : Dir. Rodrigo

Proposta Orçamentária

Conforme procedimento de nossa empresa segue, proposta para vossa escola:

Item 1: Material

Descrição:	Qte. Material:	Valor Unit.:	Valor Total:
Lâmpada eletrônica 36w 220V- Branca	20	R\$ 29,90	R\$ 598,00
Caneta Bic Cristal fina Preta	02	R\$ 30,00	R\$ 60,00
Reator Eletrônico 2x40 36W Bivolt AF ECP	10	R\$ 28,90	R\$ 289,00
Papel CHAMEX A4 Office 210x297- cx	01	R\$ 160,00	R\$ 160,00
Total:			R\$ 1.107,00

- Entrega imediata.
- Forma de pagamento: à vista
- Validade da proposta: 30 dias

05.789.462/0001-53

FOTOCROMIA COPIADORAS LTDA.
Av. Dr. Mário Guimarães, nº 837 L.J. Lote 06
CENTRO CEP: 26.255-230

NOVA IGUAÇU RJ

Mário José - Comercial

2016/028359

		PREFEITURA MUNICIPAL DE BELFORD ROXO SECRETARIA MUNICIPAL DE FAZENDA NOTA FISCAL ELETRÔNICA DE SERVIÇO - NFS-e				Número da NFS-e 284					
Data e Hora da Emissão		13/02/2015 15:50:06		Competência		2/2015		Código de Verificação		993862116	
Número do RPS				No. da NFS-e substituída				Local da Prestação		NOVA IGUACU - RJ	
Dados do Prestador de Serviços											
Razão Social/Nome		M A R R DO NASCIMENTO COM. DE ARTIGOS DE INFORMATICA ME									
Nome Fantasia											
CNPJ/CPF		14.734.017/0001-87		Inscrição Municipal		15347		Município		BELFORD ROXO - RJ	
Endereço e Cep		TV TRINTA ,122 - BARRO VERMELHO CEP: 26115-770									
Complemento		LT 01 QD 33		Telefone		(21)7615-9708		e-mail		adm@contasjs.com.br	
Dados do Tomador de Serviços											
Razão Social/Nome		ASSOCIACAO DEPAIS E MESTRES E.M.BARAO DO GUANDU									
CNPJ/CPF		02.461.358/0001-91		Inscrição Municipal				Município		NOVA IGUACU - RJ	
Endereço e CEP		CAM MORRO GRANDE , 1050 - VILA DE CAVA CEP: 26065-031									
Complemento				Telefone				e-mail			
Descrição dos Serviços											
MANUTENCAO DE IMPRESSORA HP1005 02 RECARGAS DE TONER HP Q-2612-A (PARA HP 1005) 01 INSTALACAO DE HD EM STAND ALONE											
Código do Serviço / Atividade											
14.01 / 9511800 - Reparação e manutenção de computadores e de equipamentos periféricos											
Detalhamento Específico da Construção Civil											
Código da Obra				Código ART							
Tributos Federais											
PIS		CORINS		IR(R\$)		INSS(R\$)		CSLL(R\$)			
Valor dos Serviços - R\$		500,00		Natureza Operação		Valor dos Serviços - R\$		500,00			
(-) Desconto Incondicionado				1-Tributação no município		(-) Deduções permitidas em lei					
(-) Desconto Condicionado				Regime especial Tributação		(-) Desconto Incondicionado					
(-) Retenções Federais		0,00		0-Nenhum		Base de Cálculo		500,00			
Outras Retenções				Opção Simples Nacional		X) Alíquota %		2,00			
(-) ISS Retido		0,00		1 - Sim		ISS a refer		() Sim (X) Não			
(-) Valor Líquido - R\$		500,00		Incentivador Cultura		(-) Valor do ISS - R\$		0,00			
				2-Não							
Avisos		1- Uma via desta Nota Fiscal será enviada através do e-mail fornecido pelo Tomador dos Serviços. 2- A autenticidade desta Nota Fiscal poderá ser verificada no site, belfordroxo.ginfes.com.br com a utilização do Código de Verificação. 3 - Documento emitido por ME ou EPP optante pelo Simples Nacional. Não gera direito a crédito fiscal de ISS e IPI.									

ATESTAMOS QUE O MATERIAL QUE CONSTA NO
PRESENTE DOCUMENTO FOI RECEBIDO EM CONDIÇÕES
SATISFATÓRIAS PARA USO NO SERVIÇO PÚBLICO
MUNICIPAL/ESTADUAL E/OU FEDERAL.

Novo Iguaçu 16/02/15
Assinatura 10/6970271
ASSINATURA MATRÍCULA
Maria das Neves A.S. Brante 07032929-7
ASSINATURA MATRÍCULA

RECIBO

Recebi de A.S.M. E.M. BARÃO
DE GUANDU

CNPJ Nº 02.461.359/0001-91

A importância de R\$ 500,00 /
quinhentos reais

Pelo cheque Nº 950098 Banco 001

Novo Iguaçu 16/02/15

Assinatura

ADQUIRIDO COM RECURSOS
DO FNDE/PDDE

Novo Iguaçu, 17/02/16

Reserva Contábil - Birlson

CONFERE COM
O ORIGINAL

14.734.017/0001-87

MARR DO NASCIMENTO COM
DE ARTIGOS DE INFORMATICA ME



Rv Trinta, 122 - Bairro Vermelho

CEP: 26115-770

Belford Roxo - RJ

45
RCB

RECEBEMOS DE FOTOCROMIA COPIADORAS LTDA OS PRODUTOS/SERVIÇOS CONSTANTES DA NOTA FISCAL INDICADA AO LADO		Nº 000.000.757
DATA DE EMISSÃO 09/03/15	IDENTIFICAÇÃO E ASSINATURA DO RECEBEDOR Rodrigo Cunha Barbosa	SÉRIE: 1

 FOTOCROMIA COPIADORAS LTDA Av. Dr. Mário Guimarães, 837 - Loja - Centro, Nova Iguaçu, RJ - CEP: 26255230 - Fone/Fax: 2126672085	DANFE Documento Auxiliar da Nota Fiscal Eletrônica 0 - Entrada 1 - Saída <input checked="" type="checkbox"/>	CONTROLE DO FISCO  CHAVE DE ACESSO 3315 0305 7894 6200 0153 5500 1000 0007 5719 1000 0903 Consulta de autenticidade no portal nacional da NF-e www.nfe.fazenda.gov.br/portal ou no site da Sefaz Autorizadora
	Nº 000.000.757 SÉRIE: 1 Página 1 de 1	PROTOCOLO DE AUTORIZAÇÃO DE USO 333150043696367 - 30/03/2015 15:55

NATUREZA DA OPERAÇÃO Venda	INSCRIÇÃO ESTADUAL DO SUBST. TRIB. 77583220	CNPJ 05.789.462/0001-53
-------------------------------	--	----------------------------

DESTINATÁRIO/REMETENTE RAZÃO SOCIAL A.P.M. E.M. Barão do Guandu		CNPJ/CPF 02.461.359/0001-91	DATA DA EMISSÃO 09/03/2015
ENDEREÇO Estr. Caminho do Morro Grande, 1050 -	BAIRRO/DISTRITO Vila de Cava	CEP 26210-000	DATA DE ENTRADA/SAÍDA
MUNICÍPIO Nova Iguaçu	FONE/FAX	UF RJ	INSCRIÇÃO ESTADUAL ISENTO

PAGAMENTO À VISTA

CÁLCULO DO ICMS BASE DE CÁLCULO DO ICMS 0,00 VALOR DO ICMS 0,00 BASE DE CÁLCULO DO ICMS ST 0,00 VALOR DO ICMS ST 0,00 VALOR TOTAL DOS PRODUTOS 462,00	
VALOR DO FRETE 0,00 VALOR DO SEGURO 0,00 DESCONTO 0,00 OUTRAS DESPESAS ACESSÓRIAS 0,00 VALOR DO IPI 0,00 VALOR TOTAL DA NOTA 462,00	

TRANSPORTADOR/VOLUMES TRANSPORTADOS RAZÃO SOCIAL	PRÉTE POR CONTA 1 - Destinatário/Remetente	CÓDIGO ANTI	PLACA DO VEÍCULO	UF	CNPJ/CPF
ENDEREÇO	MUNICÍPIO	UF	INSCRIÇÃO ESTADUAL	UF	INSCRIÇÃO ESTADUAL
MARCA	ENRIQUE	MARCA	NUMERAÇÃO	PESO BRUTO	PESO LÍQUIDO

CODIGO	DESCRIÇÃO DO PRODUTO/SERVIÇO	NCM/SH	CST	CFOP	UNID.	QTD.	VL. UNIT.	VL. TOTAL	BC ICMS	VL. ICMS	VL. IPI	ALIQ. ICMS	ALIQ. IPI
0000	Babedouro Libell stilo Herm	84186931	0102	5102	uni	1,0000	462,0000	462,00					

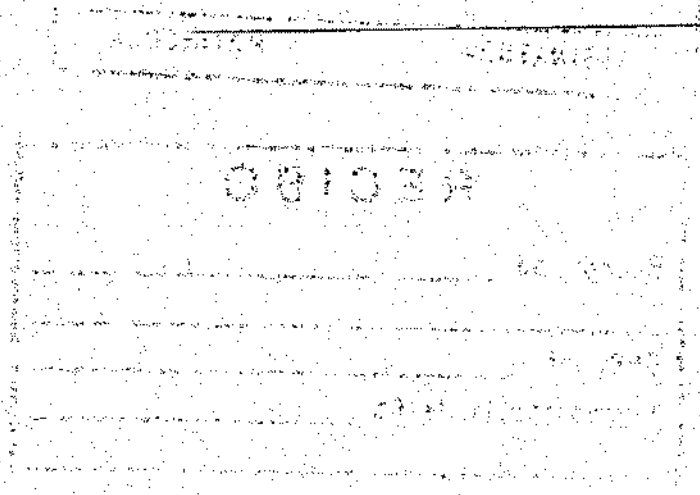

CÁLCULO DO ISSQN INSCRIÇÃO MUNICIPAL 129267	VALOR TOTAL DOS SERVIÇOS	BASE DE CÁLCULO DO ISSQN	ALÍQUOTA DO ISSQN
--	--------------------------	--------------------------	-------------------

DADOS ADICIONAIS INFORMAÇÕES COMPLEMENTARES Emitido em nome de ME ou EPP optante pelo simples nacional Rua D'Água, Centro, Nova Iguaçu, RJ Aceite do contribuinte em 14/03/2015	INFORMAÇÕES ADICIONAIS
--	------------------------

ADQUIRIDO COM RECURSOS
DO FNDE/PDDE
Nova Iguaçu, 19/03/15
Roberto Costa Barbosa

CONFERE COM
O ORIGINAL

[05.789.462/0001-53]

FOTOCROMIA COPIADA S.A. LTDA.
Av. Dr. Mário Guimarães, nº 837 J. Lote 06
CENTRO CEP: 26.255-230

[NOVA IGUAÇU - RJ]

ATESTAMOS QUE O MATERIAL QUE CONSTA NO
PRESENTE DOCUMENTO FOI RECEBIDO EM CONDIÇÕES
SATISFATÓRIAS PARA USO NO SERVIÇO PÚBLICO
MUNICIPAL/ESTADUAL E/OU FEDERAL

Nova Iguaçu 09/03/15
Roberto Costa Barbosa 10/697027-1
ASSINATURA MATRÍCULA

Henrique de A. B. Costa 070329 29-7
ASSINATURA MATRÍCULA

RECIBO

Recebi da A.P.M. E.M.
BARRÃO DE GUANDU
CNPJ nº 07.461.359/0001-91
A importância de R\$ 462,00 (quatrocentos e sessenta e dois reais)
Pelo cheque nº 850099 Banco 001
Nova Iguaçu 09/03/15
Assinatura

RECEBEMOS DE FOTOCROMIA COPIADORAS LTDA OS PRODUTOS/SERVICOS CONSTANTES DA NOTA FISCAL INDICADA AO LADO

Robriag Cunha Barbara

NP-e Nº 000.000.756

DATA DE RECEBIMENTO 09/03/15 IDENTIFICAÇÃO E ASSINATURA DO RECEBEDOR Robriag Cunha Barbara 2015 SÉRIE: 028359

FOTOCROMIA COPIADORAS LTDA

Av. Dr. Mario Guimarães, 837 - Loja - Centro, Nova Iguaçu, RJ - CEP: 26255230 - Fone/Fax: 2126672085

DANFE
Documento Auxiliar da Nota Fiscal Eletrônica

0 - Entrada 1 - Saída

Nº 000.000.756
SÉRIE: 1
Página 1 de 1

CONTROLE DO FISCO

CHAVE DE ACESSO: 3315 0305 7894 6200 0153 8500 1000 0007 5615 0406 3798

Consulta de autenticidade no portal nacional da NF-e www.nfe.fazenda.gov.br/portal ou no site da Sefaz Autorizadora

NATUREZA DA OPERAÇÃO: Venda

PROTÓCOLO DE AUTORIZAÇÃO DE USO: 333150043685732 - 30/03/2015 15:43

INSCRIÇÃO ESTADUAL: 77583220 INSCRIÇÃO ESTADUAL DO SUBST. TRIBUT: CNPJ: 05.789.462/0001-53

DESTINATÁRIO/REMETENTE

NOME/RAZÃO SOCIAL: A.P.M. E.M. Barão do Guandu CNPJ/CPF: 02.461.359/0001-91 DATA DA EMISSÃO: 09/03/2015

ENDEREÇO: Estr. Caminho do Morro Grande, 1050 BAIRRO/DISTRITO: Vila de Cava CEP: 26210-000 DATA DE ENTRADA/SAÍDA:

MUNICÍPIO: Nova Iguaçu FONE/FAX: UF: RJ INSCRIÇÃO ESTADUAL: ISENTO HORA DE ENTRADA/SAÍDA:

FATURA

PAGAMENTO À VISTA

CÁLCULO DO IMPOSTO

BASE DE CÁLCULO DO ICMS	0,00	VALOR DO ICMS	0,00	BASE DE CÁLCULO DO ICMS ST	0,00	VALOR DO ICMS ST	0,00	VALOR TOTAL DOS PRODUTOS	294,00
VALOR DO FRETE	0,00	VALOR DO SEGURO	0,00	DESCONTO	0,00	OUTRAS DESPESAS ACESSÓRIAS	0,00	VALOR DO IPI	0,00
								VALOR TOTAL DA NOTA	294,00

TRANSPORTADOR/VOLUMES TRANSPORTADOS

RAZÃO SOCIAL	FRETE POR CONTA	CÓDIGO ANEX	PLACA DO VEÍCULO	UF	CNPJ/CPF
	I - Destinatário/Remetente				
ENDEREÇO	MUNICÍPIO	UF	INSCRIÇÃO ESTADUAL		
QUANTIDADE	ESPECIE	MARCA	NUMERAÇÃO	PESO BRUTO	PESO LÍQUIDO

DADOS DO PRODUTO/SERVICO

CODIGO	DESCRIÇÃO DO PRODUTO/SERVICO	NCM/SH	EST	GRUP	UNID.	QTD	VLR. UNIT.	VLR. TOTAL	BC ICMS	VLR. ICMS	VLR. IPI	ALIQ. ICMS	ALIQ. IPI
1172	Tinta p/ recarga p/quadro branco - 200ml	33151000	0102	5302	uni	2,0000	36,0000	72,00					
2703L	Linha tra	48201000	0102	5929	uni	2,0000	16,9000	31,80					
1217	Placa EVA - 10x10	40021911	0103	5102	uni	3,0000	36,0000	108,00					
0150C	Cola Branca - Lt	35069190	0102	5405	uni	5,0000	15,8400	79,20					
4747	Bárbante - 8mm 200g	52051100	0102	5929	uni	2,0000	6,5000	13,00					

CÁLCULO DO ISSQN

INSCRIÇÃO MUNICIPAL: 129267	VALOR TOTAL DOS SERVIÇOS	BASE DE CÁLCULO DO ISSQN	VALOR DO ISSQN
-----------------------------	--------------------------	--------------------------	----------------

DADOS ADICIONAIS

INFORMAÇÕES COMPLEMENTARES Documento emitido por ME ou EPP optante pelo simples Nacional. al. BRACON tel.: 1151 - Rua D'Ájuda, Centro do Rio de Janeiro o Valor aproximado dos tributos da venda = 22,16.	RESERVADO AO FISCO
--	--------------------

RECIBO

Recebi da A.P.M. E.M. BARÃO

DE GUANDU

CNPJ nº 02.443.359/0001-91

A importância de R\$ 294,00 (

duzentos e noventa e

quatro reais

Pelo cheque Nº 850100 Banco 001

Nova Iguaçu 09/03/15

Assinatura

ADQUIRIDO COM RECURSOS
DO FNDE/PDDE
Nova Iguaçu, ___/___/___

[05.789.462/0001-53]

FOTOCROMIA COPIADORAS LTDA.
Av. Dr. Maria Guimarães, nº 837 Lj. - Lote 06
CENTRO CEP: 26.255-230

[NOVA IGUAÇU - RJ]

ATESTAMOS QUE O MATERIAL QUE CONSTA NO
PRESENTE DOCUMENTO FOI RECEBIDO EM CONDIÇÕES
SATISFATÓRIAS PARA USO NO SERVIÇO PÚBLICO
MUNICIPAL/ESTADUAL E/OU FEDERAL.

Nova Iguaçu 09/03/15

Robson Roberto Barros 101697027-1

ASSINATURA

MATRÍCULA

Maria das Neves A. & Costa 07

ASSINATURA

MATRÍCULA

032929-7

CONFERE COM
O ORIGINAL