



ESTADO DO RIO DE JANEIRO  
 PREFEITURA DA CIDADE DE NOVA IGUAÇU  
 SECRETARIA MUNICIPAL DE EDUCAÇÃO

16/024 359

02

OFÍCIO Nº002 / E.M.Dr. Juvenil de Souza Lopes /2016

Nova Iguaçu, 29 de Dezembro de 2015

ASSUNTO: PRESTAÇÃO DE CONTAS DE RECURSOS PDDE / FNDE.

A.P.M. DA ESCOLA MUNICIPAL DR. JUVENIL DE SOUZA LOPES

CIDADE: NOVA IGUAÇU / RJ

Apresentamos a V. Exa. devidamente relacionados os comprovantes das despesas efetuadas por conta de recebimento do recurso, no valor de R\$ 3.450,00 (Três mil e quatrocentos e cinquenta reais) recebido em 09/02/2015, movimentado na conta bancária nº 10.854-5 aberta no Banco Brasil-Agência 0081.

Instruem a presente Prestação de Contas os seguintes documentos:

- 1- Ofício Inicial;
- 2- REX;
- 3- Demonstrativo da Execução da Receita e da Despesa e de Pagamentos Efetuados;
- 4-Relação de Bens Adquiridos;
- 5-Planilha de Consolidação de Pesquisa de Preços;
- 6-Termo de Doação (com carimbo de recebido do Setor de Patrimônio);
- 7-Conciliação Bancária;
- 8-Extratos Bancários da Conta Corrente e Conta Poupança de Dezembro / 2014
- 9-Extratos Bancários da Conta Corrente e Conta Poupança de Janeiro / 2015 a Dezembro/2015
- 10-Obs.: Caso os extratos sejam retirados diretamente do caixa eletrônico, por terem vida útil curta, solicitamos que traga cópias dos mesmos, **juntamente com os originais**;
- 11-Notas Fiscais Originais ( 1º via), e Cartas de Correção( se houver);
- 12- Recibos de Prestação de Serviços (se houver);
- 13-Canhotos Originais dos Cheques (Totalmente Preenchidos);
- 14- Cópias dos Cheques, e;
- 15- Parecer do Conselho Fiscal Original
- 16-Obs.: Caso queira explicar algum( uns) acontecimento(s), juntar justificativa(s).

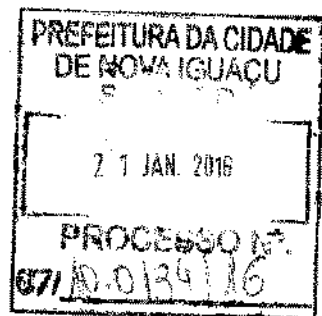

Respeitosamente,

*Adriana Lin Gonçalves*

Diretora Geral

A.

Secretaria Municipal de Educação de Nova Iguaçu

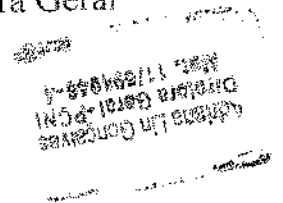
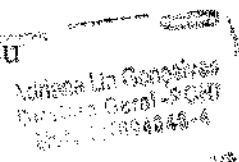



**MINISTÉRIO DA EDUCAÇÃO**  
**FUNDO NACIONAL DE DESENVOLVIMENTO DA EDUCAÇÃO** Data: 05/01/2016  
**SISTEMA DE AÇÕES E ASSISTÊNCIA EDUCACIONAL** Hora: 11:20:57  
**PROGRAMA DINHEIRO DIRETO NA ESCOLA**

2016/024359

**Relação de Unidades Executoras (REX) - 2014**

<-- Voltar

EEEx: PREF MUN DE NOVA IGUAÇU	CNPJ: 29.138.278/0001-01
UF: RJ	Processo: 23034.003934/2014-13
Valor Custeio: 945.398,16	Valor Total: 1.300.973,50
Valor Capital: 355.575,34	

Executora: ASSOC DE PAIS E MESTRES DA E M DR JUVENIL DE SOUZA LOPES	CNPJ: 01.942.237/0001-54
UF: RJ Município: NOVA IGUAÇU	Nº Escolas: 1
Banco: 001 Agência: 0087 Conta: 0000108545	Nº Alunos: 295

Valor Total Estimado:	Dedução (Valor reprogramado excedente a 10% dos recursos disponíveis no exercício anterior):	Valor Devido:																																									
<table border="1"> <thead> <tr> <th rowspan="2">Descrição do Pagamento</th> <th colspan="3">Valor Devido</th> <th colspan="2">Valor Ajuste</th> <th rowspan="2">Valor Total</th> <th rowspan="2">Valor Pago em 2014</th> <th rowspan="2">VI Pg 2015 Ref. a 2014</th> </tr> <tr> <th>Custeio</th> <th>Capital</th> <th>Total</th> <th>Custeio</th> <th>Capital</th> </tr> </thead> <tbody> <tr> <td>DDE EDUC. BASICA P1</td> <td>2.760,00</td> <td>690,00</td> <td>3.450,00</td> <td>0,00</td> <td>0,00</td> <td>3.450,00</td> <td>3.450,00</td> <td>0,00</td> </tr> <tr> <td>PDDE EDUC. BASICA P2</td> <td>2.760,00</td> <td>690,00</td> <td>3.450,00</td> <td>0,00</td> <td>0,00</td> <td>3.450,00</td> <td>0,00</td> <td>3.450,00</td> </tr> <tr> <td><b>Total:</b></td> <td><b>5.520,00</b></td> <td><b>1.380,00</b></td> <td><b>6.900,00</b></td> <td><b>0,00</b></td> <td><b>0,00</b></td> <td><b>6.900,00</b></td> <td><b>3.450,00</b></td> <td><b>3.450,00</b></td> </tr> </tbody> </table>			Descrição do Pagamento	Valor Devido			Valor Ajuste		Valor Total	Valor Pago em 2014	VI Pg 2015 Ref. a 2014	Custeio	Capital	Total	Custeio	Capital	DDE EDUC. BASICA P1	2.760,00	690,00	3.450,00	0,00	0,00	3.450,00	3.450,00	0,00	PDDE EDUC. BASICA P2	2.760,00	690,00	3.450,00	0,00	0,00	3.450,00	0,00	3.450,00	<b>Total:</b>	<b>5.520,00</b>	<b>1.380,00</b>	<b>6.900,00</b>	<b>0,00</b>	<b>0,00</b>	<b>6.900,00</b>	<b>3.450,00</b>	<b>3.450,00</b>
Descrição do Pagamento	Valor Devido			Valor Ajuste		Valor Total	Valor Pago em 2014	VI Pg 2015 Ref. a 2014																																			
	Custeio	Capital	Total	Custeio	Capital																																						
DDE EDUC. BASICA P1	2.760,00	690,00	3.450,00	0,00	0,00	3.450,00	3.450,00	0,00																																			
PDDE EDUC. BASICA P2	2.760,00	690,00	3.450,00	0,00	0,00	3.450,00	0,00	3.450,00																																			
<b>Total:</b>	<b>5.520,00</b>	<b>1.380,00</b>	<b>6.900,00</b>	<b>0,00</b>	<b>0,00</b>	<b>6.900,00</b>	<b>3.450,00</b>	<b>3.450,00</b>																																			

Escola		Nº Alunos	Descrição do Pagamento	Valor		
Código	Nome			Custeio	Capital	Total
33060940	E M DR JUVENIL DE SOUZA LOPES	295	PDDE EDUC. BASICA P1	2.760,00	690,00	3.450,00
			PDDE EDUC. BASICA P2	2.760,00	690,00	3.450,00
			<b>Total:</b>	<b>5.520,00</b>	<b>1.380,00</b>	<b>6.900,00</b>

Dados atualizados até 04/01/2016

<-- Voltar

**BLOCO 1 - IDENTIFICAÇÃO**

01 - Programa/Ação - FUNDO NACIONAL DE DESENVOLVIMENTO DA EDUCAÇÃO

02 - Exercício - 2016

03 - Nome - E. M. DR. JUVENIL DE SOUZA LOPES

04 - Número do CNPJ - 01.942.237/001-84

05 - Endereço - RUA DOIS S/Nº - PARQUE ALVORADA - NOVA IGUAÇU

06 - Município - NOVA IGUAÇU

07 - UF - R.J.

**BLOCO 2 - SÍNTESE DA EXECUÇÃO DA RECEITA E DA DESPESA (R\$)**

08 - Saldo Reprogramado do Exercício Anterior		09 - Valor Creditado pelo FNDE no Exercício		10 - Recursos Próprios		11 - Rendimento de Aplicação Financeira		12 - Devolução de Recursos ao FNDE (-)		
Custeio	Capital	Custeio	Capital	Custeio	Capital	Custeio	Capital	Custeio	Capital	
27,53		2.760,00	690,00	36,87						
13 - Valor Total da Receita		14 - Valor da Despesa Realizada (-)		15 - Saldo a Reprogramar para o Exercício Seguinte		16 - Saldo Devolvido		17 - Período de Execução		18 - Nº de Escolas Atendidas
Custeio	Capital	Custeio	Capital	Custeio	Capital	Custeio	Capital			
2.824,40	690,00	2.760,00	690,00	64,40				01/01/2015 a		01
								31/12/2015		

**BLOCO 3 - PAGAMENTOS EFETUADOS**

19 - Item	20 - Nome do Favorecido e CNPJ ou CPF	21 - Tipo de Bens e Materiais Adquiridos ou Serviços Contratados	22 - Origem R\$ (*)	23 - Nat. Desp	24 - Documento		25 - Pagamento		26 - Valor (R\$)	
					Tipo	Número	Data	Nº Ch/OS		Data
01	RC GARCIA PRODUTOS ESCOLARES ME CNPJ 09082467/0001-00	MATERIAL DE CUSTEIO	FNDE	C	NF	000.001.191	18/03/2015	850070	18/03/2015	2.760,00
02	RC GARCIA PRODUTOS ESCOLARES ME CNPJ 09082467/0001-00	MATERIAL PERMANENTE	FNDE	K	NF	000.001.253	04/09/2015	850071	07/07/2015	690,00
26 - TOTAL									3.450,00	

**BLOCO 4 - AUTENTICAÇÃO**

Nova Iguaçu, 22 de dezembro de 2015

Local e Data

Assinatura do Dirigente ou do Representante Legal

Assinatura do Representante Legal







Programa Dinheiro Direto na Escola (PDDE)

Ministério Nacional de Desenvolvimento da Educação

# CONSOLIDAÇÃO DE PESQUISAS DE PREÇOS

## LOCO I - IDENTIFICAÇÃO DA UNIDADE EXECUTORA PRÓPRIA (UEX)

01 - Razão Social: **APM - ESCOLA MUNICIPAL DR. JUVENIL DE SOUZA LOPES**  
 02 - CNPJ: **01.942.237/0001-54**

## BLOCO II - IDENTIFICAÇÃO DOS PROPONENTES (Fornecedores de produtos ou prestadores de serviços)

03 - Razão Social do Proponente (A): **R.C.GARCIA PRODUTOS ESCOLARES - ME**  
 03 - Razão Social do Proponente (B): **L.A.DA CRUZ MATERIAIS ESCOLARES**  
 03 - Razão Social do Proponente (C): **BAZAR TERREMOTO COUTINHO PAPELARIA E BAZAR**  
 04 - CNPJ do Proponente (A): **09.082.467/0001-00**  
 04 - CNPJ do Proponente (B): **12.081.660/0001-23**  
 04 - CNPJ do Proponente (C): **07.634.018/0001-94**

## BLOCO III - PROPOSTAS (R\$ 1,00)

05 - Item	06 - Descrição dos Produtos e Serviços	07 - Unid.	08 - Quant.	09 - Valor Proponente (A)	10 - Valor Proponente (B)	11 - Valor Proponente (C)
10	Refil de Pistola Quente Grossa	KG	04	116,00	118,00	120,00
11	Marcador p/ Quadro Branco Recarregável	CX12	03	219,00	220,50	225,00
12	Tinta p/ marcador Quadro Branco	CX12	03	207,00	208,50	210,00
13	Papel 40kg	Pct 250	01	124,80	125,00	125,90
				<b>2.760,00</b>	<b>2.818,40</b>	<b>2.918,80</b>

12 - Valor Total das Propostas  
 13 - Valor Total dos Itens de Menor Valor

## BLOCO IV - APURAÇÃO DAS PROPOSTAS

Proponente (A) Todos os Itens	Proponente (B)	Proponente (C)
<b>2.760,00</b>	<b>2.818,40</b>	<b>2.918,80</b>
15 - Valor Total dos Itens de Menor Valor: <b>2.760,00</b>		
16 - Valor Total: <b>2.760,00</b>		

## BLOCO V - AUTENTICAÇÃO

17 - Local e Data: **M.J. 22 de dezembro de 2015**  
 18 - Nome do Dirigente ou do Representante Legal da UEX: **ADRIANA LIN GONÇALVES - 11/694046-4**  
 19 - Assinatura do Dirigente ou do Representante Legal da UEX: *Adriana Lin Gonçalves*  
 20 - Nome do Representante Legal da UEX: **Adriana Lin Gonçalves**  
 21 - Assinatura do Representante Legal da UEX: *Adriana Lin Gonçalves*



Programa Dinheiro Direto na Escola (PDDE)

# CONSOLIDAÇÃO DE PESQUISAS DE PREÇOS

Fundo Nacional de Desenvolvimento da Educação

## BLOCO I - IDENTIFICAÇÃO DA UNIDADE EXECUTORA PRÓPRIA (UEx)

01 - Razão Social: APM - ESCOLA MUNICIPAL DR. JUVENIL DE SOUZA LOPES

02 - CNPJ: 01.942.237/0001-54

## BLOCO II - IDENTIFICAÇÃO DOS PROPONENTES (Fornecedores de produtos ou prestadores de serviços)

03 - Razão Social do Proponente (A): L.A.DA CRUZ MATERIAIS ESCOLARES

03 - Razão Social do Proponente (C): BAZAR TERREMOTO COUTINHO PAPELARIA E BAZAR

04 - CNPJ do Proponente (A): 12.081.660/0001-23

04 - CNPJ do Proponente (C): 07.634.018/0001-94

## BLOCO III - PROPOSTAS (R\$ 1,00)

05 - Item	06 - Descrição dos Produtos e Serviços	07 - Unid.	08 - Quant.	09 - Valor Proponente (A)	10 - Valor Proponente (B)	11 - Valor Proponente (C)
01	Impressora a laser	01	01	690,00	700,00	750,00
				Proponente (A)	Proponente (B)	Proponente (C)
				690,00	700,00	750,00
				15 - Valor Total dos Itens de Menor Valor		
				690,00		
				16 - Valor Total: 690,00		

## BLOCO IV - APURAÇÃO DAS PROPOSTAS

Proponente (A) Item 1	Proponente (B)	Proponente (C)
13 - Itens de Menor Valor		
15 - Valor Total dos Itens de Menor Valor		
690,00		
16 - Valor Total: 690,00		

## BLOCO V - AUTENTICAÇÃO

17 - Local e Data: M.S. 22 de dezembro de 2015

18 - Nome do Dirigente ou do Representante Legal da UEx: ADRIANA LIN GONÇALVES - 11/694046-4

19 - Assinatura do Dirigente ou do Representante Legal da UEx: *Adriana Lin Gonçalves*

20 - Nome do Dirigente ou do Representante Legal da UEx: *Adriana Lin Gonçalves*

21 - Nome do Dirigente ou do Representante Legal da UEx: *Adriana Lin Gonçalves*

22 - Nome do Dirigente ou do Representante Legal da UEx: *Adriana Lin Gonçalves*

2016/024355