

Nº 000.001.253

SÉRIE: 1

RECEBIMENTO	IDENTIFICAÇÃO E ASSINATURA DO RECEBEDOR
-------------	---

R.C. GARCIA PRODUTOS ESCOLARES-ME ESTRADA DO MONUMENTO, 129 - - BARÃO DE GUANBU, Nova Iguaçu, RJ - CEP: 26063370 - Fone/Fax: 21994672721	DANFE Documento Auxiliar da Nota Fiscal Eletrônica 0 - Entrada 1 - Saída 1 Nº 000.001.253 SÉRIE: 1 Página 1 de 1	CONTROLE DO FISCO  CHAVE DE ACESSO 3315 8909 0024 4708 0100 5500 1000 0012 5314 2016 2606 Consulta de autenticidade no portal nacional da NF-e www.nfe.fazenda.gov.br/portal ou no site da Sefaz Autorizadora
	PRODUTO DE AUTORIZAÇÃO DE USO 33150122829281 - 04/09/2015 16:36	

NATUREZA DA OPERAÇÃO VENDA INSCRIÇÃO ESTADUAL 78382104	INFORMAÇÃO ADICIONAL DO EMISOR, SEER CNPJ 09.082.467/0001-00
--	--

DESTINATÁRIO/REMETENTE RAZÃO SOCIAL APM. EM. JUVENIL DE SOUZA LOPES		CNPJ/CPF 01.942.237/0001-54	DATA DA EMISSÃO 04/09/2015
ENDEREÇO RUA DOIS, S/Nº -	BAIRRO/DISTRITO PARQUE ALVORADA	CEP	DATA DE ENTREGA/ARMADA 04/09/2015
MUNICÍPIO Nova Iguaçu	UF RJ	INSCRIÇÃO ESTADUAL	HORA DE ENTREGA/ARMADA 16:40

FATURA
PAGAMENTO À VISTA

BASE DE CÁLCULO DO ICMS	VALOR DO ICMS	BASE DE CÁLCULO DO IPI	VALOR DO IPI	VALOR TOTAL DOS PRODUTOS
0,00	0,00	0,00	0,00	690,00
VALOR DO IPI	VALOR DO ISENT	DESCONTO	OUTRAS DESPESAS ACESSÓRIAS	VALOR DO IPI
0,00	0,00	0,00	0,00	0,00
				VALOR TOTAL DA NOTA 690,00

RAZÃO SOCIAL	TIPO DE FRETE	CÓDIGO ANEX	PLACA DO VEÍCULO	UF	CNPJ/CPF
	0 - Emitente				
ENDEREÇO	MUNICÍPIO		UF	INSCRIÇÃO ESTADUAL	
QUANTIDADE	ESPEC	MARCA	NUMERAÇÃO	RENDIMENTO	ESPECÍFICO

CÓDIGO	DESCRIÇÃO DO PRODUTO/SERVIÇO	QUANT	UNID	VAL. UNIT.	VAL. TOTAL	ICMS	ICMS	VAL. IPI	ALQ. ICMS	ALQ. IPI
25	IMPRESSORA LASER	0471025	UNID	1,0000	400,000	690,00				

ADQUIRIDO COM RECURSOS DO FNDE/PODE
 Nova Iguaçu, 27/09/16
[Assinatura]
 Copie com original

INSCRIÇÃO MUNICIPAL 308170	VALOR TOTAL DOS SERVIÇOS	BASE DE CÁLCULO DO ISSQN	VALOR DO ISSQN
-------------------------------	--------------------------	--------------------------	----------------

DADOS ADICIONAIS INFORMAÇÕES COMPLEMENTARES	RESERVADO AO FISCO
--	--------------------

RECIBI DE PPA em favor de Souza Lopes
 CNPJ Nº 01942237/0001-59 A IMPORIANCIA
 DE R\$ 690,00 Seiscentos e
noventa reais
 PAGA ATRAVES DO CHEQUE Nº 850071
 DE 07 // 07 // 2015
 INSTITUICAO TRIBUTARIA DA SILVA BERTOLINI

Assinaturas e rubricas recebidas do Emitente. Constante do
 Livro Fiscal de acordo com as Respostas Especificadas
 no Dia 04 // 09 // 2015
 N.º 04 de Setembro de 2015
Adriano Jacques R. Quiteria 11/694046-4
 Assinatura Cargo - Emitente
Seda da Silva Martins 11/694-063-2 - PII
 Assinatura Cargo - Emitente

09 082 467/0001-00
 REC. GARDIA PRODUTOS ESPECIAIS S/A
 Est. Antônio Manoel de Melo, 1129
 Bairro do Gramma - CEP 25665-370
 Maricá - RJ

RECEBIMOS DE R.C. GARCIA PRODUTOS ESCOLARES-ME OS PRODUTOS/SERVICOS CONSTANTES DA NOTA FISCAL INDICADA AO LADO		NF-e
DATA DE RECEBIMENTO	IDENTIFICAÇÃO E ASSINATURA DO RECEBEDOR	Nº 000.001.191
		SÉRIE: 1

R.C. GARCIA PRODUTOS ESCOLARES-ME ESTRADA DO MONUMENTO, 129 - - BARÃO DE GUANDU, Nova Iguaçu, RJ - CEP: 26065370 - Fone/Fax: 21996672721	DANFE Documento Auxiliar da Nota Fiscal Eletrônica 0 - Entrada 1 - Saída 1 Nº 000.001.191 SÉRIE: 1 Página 1 de 1	CONTROLE DO FISCO  CHAVE DE ACESSO 3315 0309 0824 6700 0100 5500 1000 6011 9114 3016 2600 Consulta de autenticidade no portal nacional da NF-e www.nfe.fazenda.gov.br/portal ou no site da Sefaz Autorizadora
	NATUREZA DA OPERAÇÃO VENDA PROTOCOLO DE AUTORIZAÇÃO DE USO 333150042135594 - 26/03/2015 17:37	
INSCRIÇÃO ESTADUAL 78382104	INSCRIÇÃO ESTADUAL DO SUBST. TRIB.	CNPJ 09.082.467/0001-00

DESTINATÁRIO/REMETENTE			
NOME/RAZÃO SOCIAL APM. EM. JUVENIL DE SOUZA LOPES		CNPJ/CPF 01.942.237/0001-54	DATA DA EMISSÃO 18/03/2015
ENDEREÇO RUA DOIS, S/Nº -		BAIRRO/DISTRITO PARQUE ALVORADA	CEP DATA DE ENTRADA/SAÍDA 18/03/2015
MUNICÍPIO Nova Iguaçu	FONE/FAX	UF RJ	INSCRIÇÃO ESTADUAL HORA DE ENTRADA/SAÍDA 14:49

FATURA
PAGAMENTO À VISTA

CÁLCULO DO IMPOSTO				
BASE DE CÁLCULO DO ICMS 0,00	VALOR DO ICMS 0,00	BASE DE CÁLCULO DO ICMS ST 0,00	VALOR DO ICMS ST 0,00	VALOR TOTAL DOS PRODUTOS 2.760,00
VALOR DO FRETE 0,00	VALOR DO SEGURO 0,00	DESCONTO 0,00	OUTRAS DESPESAS ACESSÓRIAS 0,00	VALOR DO IPI 0,00
				VALOR TOTAL DA NOTA 2.760,00

TRANSPORTADOR/VOLUMES TRANSPORTADOS						
RAZÃO SOCIAL		FRETE POR CONTA 0 - Emitente	CÓDIGO ANTT	PLACA DO VEÍCULO	UF	CNPJ/CPF
ENDEREÇO			MUNICÍPIO	UF		INSCRIÇÃO ESTADUAL
QUANTIDADE	ESPÉCIE	MARCA	NUMERAÇÃO	PESO BRUTO	PESO LÍQUIDO	

DADOS DO PRODUTO/SERVICO													
CÓDIGO	DESCRIÇÃO DO PRODUTO/SERVICO	NCM/ESH	CFST	CFOP	UNID.	QTD.	VLR. UNIT.	VLR. TOTAL	BC ICMS	VLR. ICMS	VLR. IPI	ALIQ. ICMS	ALIQ. IPI
09	PAPEL CHAMEX A4 OFFICE	48025610	0102	5102	RESM A	40,0000	19,2000	768,00					
09	PAPEL CHAMEX OFÍCIO 2	48025610	0102	5102	RESM A	6,0000	21,2000	127,20					
10	PASTA MULTIONDA 5,5 CM	42021210	0102	5102	PCT 10	4,0000	33,0000	132,00					
11	CANETA COMPACTOR TOP 2000	96081090	0102	5102	CX 50	5,0000	36,0000	180,00					
12	CARTOLINA DUPLA FACE	48199290	0102	5102	PCT 20	10,0000	15,0000	150,00					
13	PITA ADESIVA, 12 X 10	39191000	0102	5102	PCT 10	4,0000	7,0000	28,00					
14	CAIXA ARQUIVO MORTO MULTIONDA	39261000	0102	5102	PCT 10	10,0000	45,0000	450,00					
15	PASTA MODELO 17	48201000	0102	5102	PCT 50	3,0000	30,0000	90,00					
16	PISTOLA COLA QUENTE GRANDE	84242000	0102	5102	UND	6,0000	28,0000	168,00					
17	REFIL P/PISTOLA QUENTE GROSSA	35052000	0102	5102	KG	4,0000	29,0000	116,00					
18	MARCADOR P/QUADRO BANCO RECARREGÁVEL	96082000	0102	5102	CX 12	3,0000	73,0000	219,00					
19	TINTA P/MARCADOR QUADRO BRANCO	32159000	0102	5102	CX 12	3,0000	69,0000	207,00					
20	PAPEL 40 KG	48025703	0102	5102	PCT25 0	1,0000	124,8000	124,80					

CÁLCULO DO ISSQN			
INSCRIÇÃO MUNICIPAL 308170	VALOR TOTAL DOS SERVIÇOS	BASE DE CÁLCULO DO ISSQN	VALOR DO ISSQN

DADOS ADICIONAIS	
INFORMAÇÕES COMPLEMENTARES	RESERVADO AO FISCO

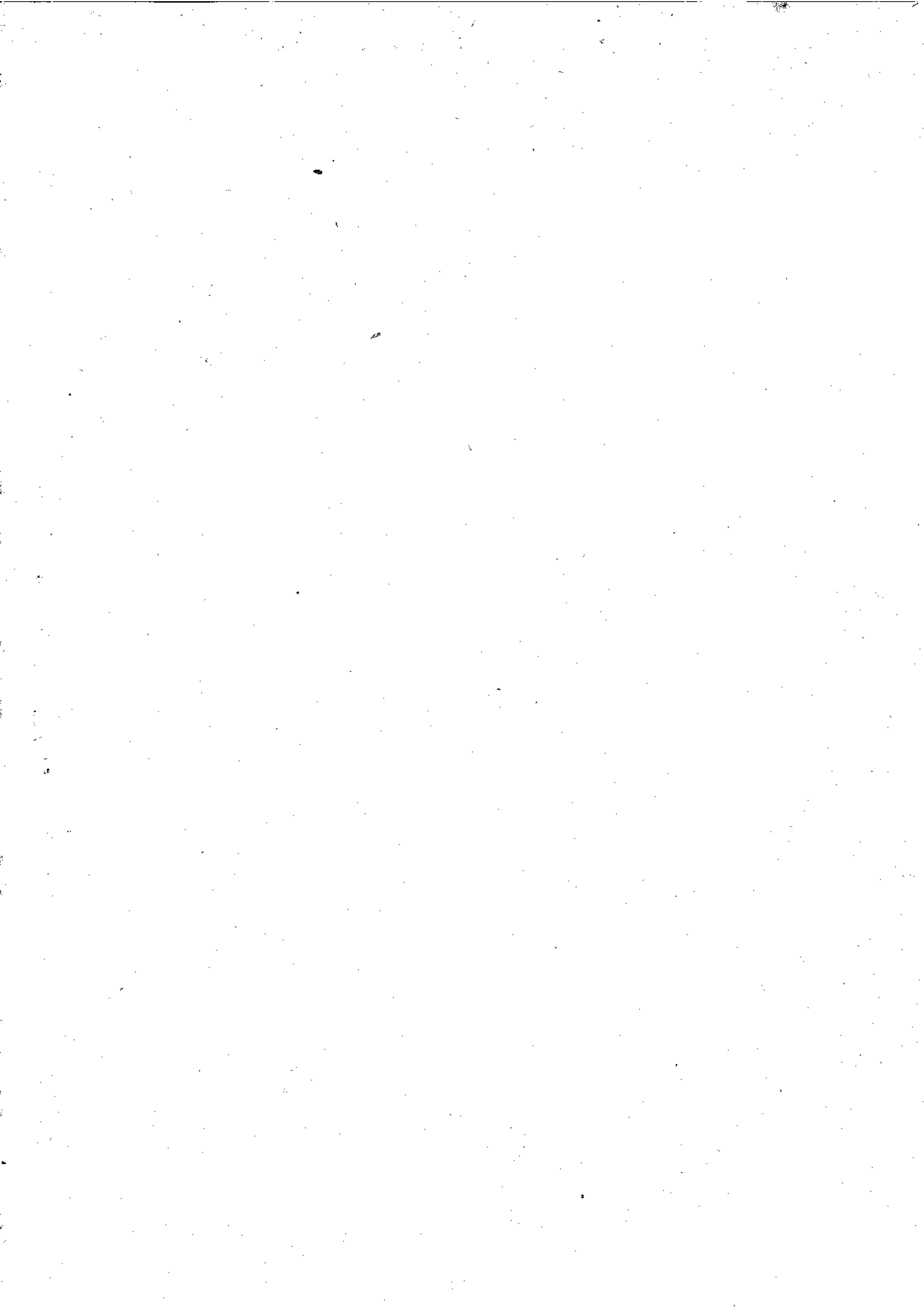

RECEBI DE APM IM JOURNAL DE NOVA IGUAÇU
 CNPJ Nº 01.942.237/0001-54 A IMPORTÂNCIA
 DE R\$ 2.760,00 (DOIS MIL SETECENTOS
E SESENTA REAIS)
 PAGA ATRAVÉS DO CHEQUE Nº 850070
 DE 18 / 03 / 2015
 DISTRIBUÍDO-TUDO PARA A SUA ESCOLA

Declaramos que recebemos o Material Constante desta
 Nota Fiscal de acordo com a Respectiva Especificação
 no dia 18 / 03 / 2015
 Nova Iguaçu, 18 de março de 2015
Adriana Inês PII (Diretor) 11/694046-4
 Assinatura Cargo - Matrícula
Seda da Silva Martins 11/691.063.2 - PII
 Assinatura Cargo - Matrícula

09 082 467/0001-00
 R.C. GARCIA PRODUTOS ESCOLARES-ME
 Estrada do Monumento, 129
 Barão de Guandu - CEP 26.065-370
 Nova Iguaçu - RJ

ADQUIRIDO COM RECURSOS
 DO FNDE/PDDE
 Nova Iguaçu, 21/04/16
[Assinatura]

Confere com original

RECEBIDOS DE R.C. GARCIA PRODUTOS ESCOLARES-ME OS PRODUTOS/SERVÇOS CONSTANTES DA NOTA FISCAL INDICADA AO LADO

DATA DE RECEBIMENTO IDENTIFICAÇÃO E ASSINATURA DO RECEBEDOR

Nº 000.001.231
SÉRIE: 1

R.C. GARCIA PRODUTOS ESCOLARES-ME

ESTRADA DO MONUMENTO, 129 - - BARÃO DE GUANDU, Nova Iguaçu, RJ - CEP: 26065370 - Fone/Fax: 21996672721

DANFE
Documento Auxiliar da Nota Fiscal Eletrônica
0 - Entrada
1 - Saída **1**
Nº 000.001.231
SÉRIE: 1
Página 1 de 1

CONTROLE DO FISCO

CHAVE DE ACESSO
3315 0709 0824 6700 0100 5500 1000 0012 3114 3016 2601
Consulta de autenticidade no portal nacional da NF-e www.nfe.fazenda.gov.br/portal ou no site da Sefaz Autorizadora

NATUREZA DA OPERAÇÃO
VENDA

INSCRIÇÃO ESTADUAL 78382104 INSCRIÇÃO ESTADUAL DO SUBST. TRIB. CNPJ 09.082.467/0001-00

PROTOCOLO DE AUTORIZAÇÃO DE USO
333150093830194 - 09/07/2015 20:32

DESTINATÁRIO/REMETENTE

NOME/RAZÃO SOCIAL
APM. EM. JUVENIL DE SOUZA LOPES

ENDEREÇO
RUA DOIS, S/Nº - PARQUE ALVORADA

MUNICÍPIO
Nova Iguaçu

UF
RJ

CNPJ/CPF
01.942.237/0001-54

DATA DA EMISSÃO
07/07/2015

DATA DE ENTRADA/SAÍDA
07/07/2015

HORA DE ENTRADA/SAÍDA
14:49

FATURA

PAGAMENTO À VISTA

CÁLCULO DO IMPOSTO

BASE DE CÁLCULO DO ICMS	0,00	VALOR DO ICMS	0,00	BASE DE CÁLCULO DO ICMS ST	0,00	VALOR DO ICMS ST	0,00	VALOR TOTAL DOS PRODUTOS	690,00
VALOR DO FRETE	0,00	VALOR DO SEGURO	0,00	DESCONTO	0,00	OUTRAS DESPESAS ACESSÓRIAS	0,00	VALOR DO IPI	0,00
								VALOR TOTAL DA NOTA	690,00

TRANSPORTADOR/VOLUMES TRANSPORTADOS

RAZÃO SOCIAL
0 - Emitente

ENDEREÇO

MUNICÍPIO

UF

INSCRIÇÃO ESTADUAL

QUANTIDADE

ESPÉCIE

MARCA

NUMERAÇÃO

PESO BRUTO

PESO LÍQUIDO

DADOS DO PRODUTO/SERVIÇO

CÓDIGO	DESCRIÇÃO DO PRODUTO/SERVIÇO	NCM/SH	CST	CFOP	UNID.	QTD.	VL. UNIT.	VL. TOTAL	BC ICMS	VL. ICMS	VL. IPI	ALIQ. ICMS	ALIQ. IPI
70	ENVELOPE TAMANHO OFÍCIO - PARDO	48771000	0102	5102	100UN D	2,0000	29,3000	58,60					
71	ALMOFADA P/ CARIMBO GRANDE	96122000	0102	5102	UND	1,0000	22,6000	22,60					
72	CLIPS NIQUELADO TAMANHO 2	39261600	0102	5102	KG	1,0000	180,0000	180,00					
73	CLIPS NIQUELADO TAMANHO 5	39261300	0102	5102	KG	1,0000	180,0000	180,00					
74	MARCADOR DE TEXTO	96082000	0102	5102	CX 20	1,0000	35,0000	35,00					
75	COLA BRANCA - 90 GRS	35069120	0102	5102	6 UND	4,0000	12,0000	48,00					
76	COLA DE ISOPOR - 40 GRS	35069120	0102	5102	6 UND	2,0000	10,9000	21,80					
77	CANETA BIC CRISTAL	96081000	0102	5102	50 UND	3,0000	48,0000	144,00					

Cancelada

CÁLCULO DO ISSQN

ISSQN MUNICIPAL 308170 VALOR TOTAL DOS SERVIÇOS BASE DE CÁLCULO DO ISSQN VALOR DO ISSQN

DADOS ADICIONAIS

INFORMAÇÕES COMPLEMENTARES

RESERVADO AO FISCO

RECEBI DE R.P.M. EM. JUCHEIL DE SOUZA LOPES
CNPJ Nº 01.942.287/1101-54 A IMPORTÂNCIA
DE R\$ 00.00 SESSENTA E
NOVENOS REAIS
digos
de
noventa reais
PAGA ATRAVÉS DO CHEQUE Nº _____
DE _____
DISTRIBUÍDO-TUDO PARA A SUA ESCOLA

Declaramos que receberemos o Material Constante desta
Nota Fiscal de acordo com a Respectiva Especificação
no Dia _____
de _____ de _____

Assinatura _____
Assinatura _____

Cargo - Matrícula _____
Cargo - Matrícula _____

09 082 467/0001-00
R.C. GARCIA PRODUTOS ESCOLARES-ME
Estrada do Monumento, 123
Barão de Guandu - CEP 25.065-370
Nova Iguaçu - RJ

R.C. GARCIA PRODUTOS ESCOLARES-ME

ESTRADA DO MONUMENTO, 119 - BARÃO DE GUANDU, Nova Iguaçu, RJ - CEP: 26065378 - Fone/Fax: 21996672721

DANFE

Documento Auxiliar da Nota Fiscal Eletrônica

0 - Entrada
1 - Saída

0

Nº 000.001.252

SÉRIE: 1

Página 1 de 1

CONTROLE DO FISCO



CHAVE DE ACESSO

3315 0909 0024 6790 0100 5500 1000 0012 5214 3016 2609

Consulta de autenticidade no portal nacional da NF-e www.nfe.fazenda.gov.br/portal ou no site da Sefaz Autorizadora

PROTOCOLO DE AUTORIZAÇÃO DE USO

333150122807000 - 04/09/2015 16:08

NATUREZA DA OPERAÇÃO
ESTORNO

INSCRIÇÃO ESTADUAL
78382104

INSCRIÇÃO ESTADUAL DO SUBST. TRIBUT.

CNPJ

09.082.467/0001-00

DESTINATÁRIO/REMETENTE

NOME RAZÃO SOCIAL
APM. EM. JUVENIL DE SOUZA LOPES

CNPJ

01.942.237/0001-54

DATA DA EMISSÃO

04/09/2015

ENDEREÇO
RUA DOIS, S/Nº -

BARRIO/CELTRO

PARQUE ALVORADA

CEP

DATA DE ENTRADA/SAÍDA

04/09/2015

MUNICÍPIO
Nova Iguaçu

UF

RJ

INSCRIÇÃO ESTADUAL

HORA DE ENTRADA/SAÍDA

14:49

FATURA

PAGAMENTO À VISTA

CÁLCULO DO IMPOSTO

BASE DE CÁLCULO DO ICMS	VALOR DO ICMS	BASE DE CÁLCULO DO ICMS ST	VALOR DO ICMS ST	VALOR TOTAL DOS PRODUTOS
0,00	0,00	0,00	0,00	690,00
VALOR DO FRETE	VALOR DO SEGURO	DESCONTO	OUTRAS DESPESAS ACESSÓRIAS	VALOR DO IPT
0,00	0,00	0,00	0,00	0,00
VALOR TOTAL DA NOTA				690,00

TRANSPORTADOR/VOLUMES TRANSPORTADOS

RAZÃO SOCIAL	FRETE POR COISA	CÓDIGO ANTT	PLACA DO VEÍCULO	UF	CNPJ/CPF
	0 - Emissão				
ENDEREÇO	MUNICÍPIO	UF	INSCRIÇÃO ESTADUAL		
CEP	ESPÉCIE	MARCA	NUMERAÇÃO	PESO BRUTO	PESO LÍQUIDO

DADOS DO PRODUTO/SERVICO

CÓDIGO	DESCRIÇÃO DO PRODUTO/SERVICO	NCM/SH	CST	CFOP	UNID.	QTD.	VAL. UNIT.	VAL. TOTAL	BC ICMS	VAL. ICMS	VAL. IPI	ALIQ. ICMS	ALIQ. IPI
70	ENVELOPE TAMANHO OFÍCIO - PARDO	48171000	0102	1949	UNID	2,0000	29,7000	59,40					
71	ALMOFADA 17 CARIMBO GRANDE	96122000	0102	1949	UND	1,0000	22,6000	22,60					
72	CLIPS NIQUELADO TAMANHO 2	39262000	0102	1949	KG	1,0000	180,0000	180,00					
73	CLIPS NIQUELADO TAMANHO 5	39263000	0102	1949	KG	1,0000	180,0000	180,00					
74	MARCADOR DE TEXTO	96082000	0102	1949	CX 20	1,0000	35,0000	35,00					
75	COLA BRANCA - 50 GRS	35069120	0102	1949	6 UNID	4,0000	12,0000	48,00					
76	COLA DE ISOPOR - 40 GRS	35069120	0102	1949	6 UNID	2,0000	10,9000	21,80					
77	CANETA BIC CRISTAL	96081000	0102	1949	50 UNID	1,0000	48,0000	48,00					

Cancelada

CÁLCULO DO ISSQN

INSCRIÇÃO MUNICIPAL	VALOR TOTAL DOS SERVIÇOS	BASE DE CÁLCULO DO ISSQN	VALOR DO ISSQN
308170			

DADOS ADICIONAIS

INFORMAÇÕES COMPLEMENTARES	RESERVADO AO FISCO
Informações Adicionais de Interesse do Fisco: NOTA FISCAL E MITIDA ERRADAMENTE CONTENDO PRODUTOS QUE NÃO SERAM PARA SER INCLUIDOS NESTA NOTA.	

RECEBI DE

CNPJ Nº

A IMPORTÂNCIA

DE R\$

PAGA ATRAVÉS DO CHEQUE Nº

DE

DISTRIBUIDO-TUDO PARA A SUA ESCOLA!

Declaramos que recebemos o Material Constante desta
Nota Fiscal de acordo com a respectiva especificação
no dia

de

de

Assinatura

Cargo - Matrícula

Assinatura

Cargo - Matrícula

09 082 467/0001-00

R.C. GARCIA PRODUTOS ESCOLARES-ME

Estrada do Monumento, 129

Barão de Guandu - CEP 26.065-370

Nova Iguaçu - RJ