

2016 / 027593

J. LEMOS WERNECK REVESTIMENTOS E REFORMAS ME

CNPJ: 20.087.421/0001-09 INSC. MUNICIPAL: 399884
End.: Rua Débora de Souza Costa, 95 – Parte , Bairro Nova América
Cep. 26015-180 – Nova Iguaçu/RJ – Tel.: (21) 3779-6381

Cliente: APM E. M. Marcílio Dias

CNPJ: 01.944.572/0001-91

End.: Rua Pintassilgo, S/n. Vila Iguaçuana, Cep. 26051-170 , N.Iguaçu/RJ

ORÇAMENTO

Discriminação dos Serviços

- Serviço de manutenção de dois banheiros com reparos na parte hidráulica e elétrica, com instalação de dois vasos sanitários, duas descargas e duas portas de madeira com fechaduras.
- Valor Total: R\$ 2.000,00 (Dois mil reais).

20.087.421/0001-09
J. LEMOS WERNECK REVESTIMENTOS
E REFORMAS - ME
RUA DEBORA SOUZA COSTA, Nº. 95 - PARTE
CAIOABA - CEP. 26.015-180
NOVA IGUAÇU - RJ

Nova Iguaçu, 21 de agosto de 2015

Validade da Proposta: 30 dias

2016 JAN 2016

SL
A

2016 / 027593

REAL BRISE SERV. DE INFORMÁTICA LTDA

Rua Débora Souza Costa, 130 - Parte - Caioaba - Nova Iguaçu - RJ Tel.: (21) 3022-2290/99786-7772

CNPJ: 07.317.991/0001-80 INSC. EST.: 77.894.225

Razão Social: APM E. M. MARCILIO DIAS		
End.: Rua Pintassilgo, S/N. Cep. 26051-170		
Bairro: Vila Iguaçuana	Cidade: Nova Iguaçu	UF: RJ
CNPJ: 01944572/0001-91	Insc. Estadual:	
Telefone:	Ramo Atividade:	
		Data: 02/09/2015

ORÇAMENTO

Item	Serviço	Total
1	Serviço de manutenção e reparo de dois banheiros com parte hidráulica, elétrica, instalação de dois vasos sanitários, duas descargas e duas portas de madeira com fechaduras.	R\$ 2.590,00

07.317.991/0001-80
REAL BRISE SERVIÇOS DE
INFORMÁTICA LTDA
- Débora de Souza Costa, 130 - parte
Caioaba - CEP: 26.015-180
NOVA IGUAÇU - RJ

08 JAN 2016

Real Brise Serv. Inf. Ltda
CNPJ: 07.317.991/0001-80

[Handwritten signature]

2016 / 027593

REAL BRISE SERV. DE INFORMÁTICA LTDA

Rua Débora Souza Costa, 130 - Parte - Caioaba - Nova Iguaçu - RJ Tel.: (21) 3022-2290/9786-7772

CNPJ: 07.317.991/0001-80 INSC. EST.: 77.894.225

Razão Social: APM E. M. MARCÍLIO DIAS		
End.: Rua Pintassilgo, S/Nº - Cep. 26051-170		
Bairro: Vila Iguaçuana	Cidade: Nova Iguaçu	UF: RJ
CNPJ: 01.944.572/0001-91	Insc. Estadual:	
Telefon 3770-1384	Ramo Atividade:	
		Data: 01/09/2015

ORÇAMENTO

Item	Descrição	Unid.	Qtde	Valor Unit.	Total
1	Lápis grafite n.2 c/144	cx	2	R\$ 87,80	R\$ 175,60
2	Tangram 70 pçs	und	4	R\$ 65,00	R\$ 260,00
3	Sólidos Geométricos 11 pçs	und	6	R\$ 75,00	R\$ 450,00
4	Sacolinha Criativo monta tudo c/1000 pçs	und	1	R\$ 240,00	R\$ 240,00
5	Varal de Letras 26 pcs E.V.A	und	6	R\$ 65,00	R\$ 390,00
6	Quebra Cabeça Geométrico 24 peças	und	3	R\$ 130,00	R\$ 390,00
7	Disco de Frações - madeira	und	6	R\$ 70,00	R\$ 420,00
8	Mini-dicionário Português	und	30	R\$ 19,90	R\$ 597,00
9	Papel A4 resma c/500fls	resma	5	R\$ 18,80	R\$ 94,00
10	Cartas para ditado 40 peças E.V.A	und	4	R\$ 35,85	R\$ 143,40
11					
12					
13					
14					
15					

R\$ 3.160,00

07.317.991/0001-80

REAL BRISE SERVIÇOS DE
INFORMÁTICA LTDA

- Débora de Souza Costa, 130 arte
Caioaba - CEP: 26.015-180

NOVA IGUAÇU - RJ

09 JAN 2016

R ABREU BAZAR E PAPELARIA LTDA
CNPJ: 11.985.172/0001-88 - Insc. Estadual: 88652307
Rua GRAJAÚ - CASA 3, 305 - CERAMICA
26030-650 - Nova Iguaçu - RJ

2016 / 027593

Página 1/1
Fone: (21) 3745 5843

DOCUMENTO AUXILIAR DE VENDA - PEDIDO DE VENDA
NÃO É DOCUMENTO FISCAL - NÃO É VÁLIDO COMO RECIBO E COMO
GARANTIA DE MERCADORIA - NÃO COMPROVA PAGAMENTO

Identificação do Estabelecimento Emitente

Denominação: R ABREU BAZAR E PAPELARIA LTDA

CNPJ: 11.985.172/0001-88

N. do Documento Fiscal: 000000

DAV: 0000000157

Vendedor: RAFAEL

Validade: 03/12/2015

Data: 03/11/2015

Hora: 14:14:38

Identificação do Solicitante

Nome: A.P.M.E.M MARCILIO DIAS

CPF/CNPJ: 01.944.572/0001-91

Fantasia:

RG/IE: ISENTO

Solicitante:

IM:

Endereço: Rua Pintassilgo, S/N

Bairro: VILA IGUAÇUANA

CEP: 26051-170

Cidade/UF: Nova Iguaçu / RJ

Comercial:

Fax:

Celular/0800:

Residencial:

E-mail:

Relação de Produtos/Serviços

Código	Cód.Barras	Descrição	Qtd	Med	Unitário	Desconto	Total
001	568	JOGOS MULTIPLOS	10,00	UN	95,00	0,00	950,00
002	569	RESMA PAPEL OFICIO 2	5,00	UN	18,90	0,00	94,50

Transportadora:

SubTotal: 1.044,50

Desconto: 0,00

Frete: 0,00

Pagamento: Nenhum

Total: 1.044,50

Observações:

08 JAN 2016

É VEDADA A AUTENTICAÇÃO DESTES DOCUMENTOS

58
8

2016 / 027593

J. L. de Oliveira Papelaria - ME

Rua Jorge Lima, 06 / Sala 105

Centro - Mesquita - RJ - Cep: 26551-230 - Tel. 3779-6381

CNPJ nº 06.178.441/0001-64 Insc. Est. 77.724.834

CLIENTE: **APM E. M. MARCÍLIO DIAS**

ENDEREÇO: RUA PINTASSILGO, S/N.

BAIRRO: VILA IGUAÇUANA CEP: 26051-170 CIDADE: NOVA IGUAÇU UF: RJ

DATA: 10/09/2015

CPF / CNPJ: 01.944.572/0001-91

Orçamento

ITEM	SERVIÇO	TOTAL
1	Serviço de manutenção de dois banheiros com reparos na parte hidráulica, elétrica, com instalação de dois vasos sanitários, duas descargas e duas portas de madeira com fechaduras. <p>06.178.441/0001-64 J. L. DE OLIVEIRA PAPELARIA ME. R. Jorge Lima, 06 / Sala 105 Centro - Cep: 26551-230 Mesquita - RJ</p>	R\$ 2.450,00
TOTAL DO ORÇAMENTO.....		R\$ 2.450,00

08 JAN 2016

2016 / 027593

ANGEL ART PAPELARIA - LTDA

Rua Geni sarmita Nº 1449 - Cerâmica / Nova Iguaçu

Cep: 26031-481 - Rio de Janeiro - RJ

CNPJ 11.060.728/0001-25 Insc. Est.: 78830-4

ORÇAMENTO

ESPECIFICAÇÃO	UNIDADE	QUANTIDADE	P. UNITÁRIO	P. TOTAL
Jogos - Múltiplos	Unidade	10	R\$ 99,00	R\$ 990,00
Resma de Papel Ofício 2	Unidade	5	R\$ 23,50	R\$ 117,50

ANGEL ART PAPELARIA
CNPJ 11.060.728/0001-25
RUA GENI SARMITA Nº 1449
CERÂMICA - CEP: 26031-481
NOVA IGUAÇU - RJ

VALOR TOTAL: R\$ 1.107,50

08 JAN 2016

11,59

2016 / 027593

FAMILY COMERCIAL LTDA

Endereço: Rua Geni Saraiva Nº 1436- Nova Iguaçu-Rj / Cep: 26031-481
CNPJ 12.301.945/0001-22 Inscrição Estadual 79141-828

Orçamento

PRODUTO	UMD.	QUANT.	V. UNITÁRIO	V.TOTAL
PAPEL OFICIO 2 (RESMA)	UNIDADE	5	R\$ 21,00	R\$ 105,00
JOGOS MULTIPLOS	UNIDADE	10	R\$ 98,50	R\$ 985,00

VALOR TOTAL: R\$ 1.090,00

FAMILY COMERCIAL LTDA.

RUA GENI SARAIVA, Nº 1436

CENTRO CEP. 26.031-482

NOVA IGUAÇU- RJ

08 JAN 2016

1160

2016 / 027593

CONSTRUTORA CAMARQUI LTDA

END: RUA QUINTINO BOCAIUA Nº 25 - SALA 708
CENTRO NOVA IGUAÇU - RJ - CEP: 26.210-150
CNPJ: 31.388.366/0001-83 - INSC MUNICIPAL: 296619
CEL.: 77176900 / TEL.: 3745-5843

ORÇAMENTO

* MANUTENÇÃO E REPARO DOS VESTIÁRIOS.

PRAZO DE ENTREGA DO SERVIÇO: 60 DIAS

VALOR TOTAL:

R\$ 955,00

07 JAN 2016

2016 / 027593

J GRAMATER MATERIAIS E CONSTRUÇÃO LTDA-ME

Est. Marechal Castelo Branco, Nº 1604 - Santos Dumont/Nilópolis - RJ
CNPJ: 10.346.644/0001-90

ORÇAMENTO

*MANUTENÇÃO DE VESTIÁRIOS;

* REPARO DE VESTIÁRIOS;

VALOR TOTAL: R\$

1.500,00

01 JAN 2016



2016 / 027593

GONÇALVES E SANTOS SERVIÇOS LTDA-ME

R. GENI SARAIVA, Nº 1440 - AP.: 101
CEP: 26.031-482 - CERÂMICA/NOVA IGUAÇU - RJ
CNPJ Nº 12.502.946/0001-35
Tel.: 3745-5843 / 7717-5900

ORÇAMENTO

(X) Manutenção e Reparo dos vestiários.

VALOR TOTAL: R\$

2.200,00

09 JAN 2016

Handwritten signature and initials.

2016 / 027593

REAL BRISE SERV. DE INFORMÁTICA LTDA

Rua Débora Souza Costa, 130 - Parie - Caioba - Nova Iguaçu - RJ Tel.: (21) 3022-2290/9786-7772

CNPJ: 07.317.991/0001-80 INSC. EST.: 77.894.225

Razão Social: APM E. M. MARCÍLIO DIAS		
End.: Rua Pintassilgo, S/Nº - Cep. 26051-170		
Bairro: Vila Iguaçuana	Cidade: Nova Iguaçu	UF:RJ
CNPJ: 01.944.572/0001-91	Insc. Estadual:	
Telefon 3770-1384	Ramo Atividade:	
		Data: 01/09/2015

ORÇAMENTO

Item	Descrição	Unid.	Qtde	Valor Unit.	Total
1	Alfabetário em EVA	Jg	4	R\$ 165,00	R\$ 660,00
2	Baú de Alfabetização	und	1	R\$ 325,00	R\$ 325,00
3	Material Dourado 611 Pçs	und	6	R\$ 68,00	R\$ 408,00
4	Memória Adição e Subtração	und	4	R\$ 23,00	R\$ 92,00
5	Memória Alfabetização - Madeira	und	5	R\$ 23,00	R\$ 115,00
6	Cartucho Toner Brother 8152DN	und	1	R\$ 249,20	R\$ 249,20
7	Quebra Cabeça Geométrico 24 peças	und	5	R\$ 130,00	R\$ 650,00
8	Blocos Lógicos	und	5	R\$ 60,00	R\$ 300,00
9	Borracha bicolor mercur	und	100	R\$ 1,00	R\$ 100,00
10	Apontador c/ depósito	und	16	R\$ 1,95	R\$ 31,20
11	Lápis grafite n.2 c/144	cx	2	R\$ 87,80	R\$ 175,60
12	Papel A4 resma c/500fls	resma	5	R\$ 18,80	R\$ 94,00
13					R\$ -
14					R\$ -
15					R\$ -

R\$ 3.200,00

07.317.991/0001-80

REAL BRISE SERVIÇOS DE
INFORMÁTICA LTDA- Débora de Souza Costa, 130 arte
Caioba - CEP: 26.015-180
NOVA IGUAÇU - RJ

08 JAN 2016

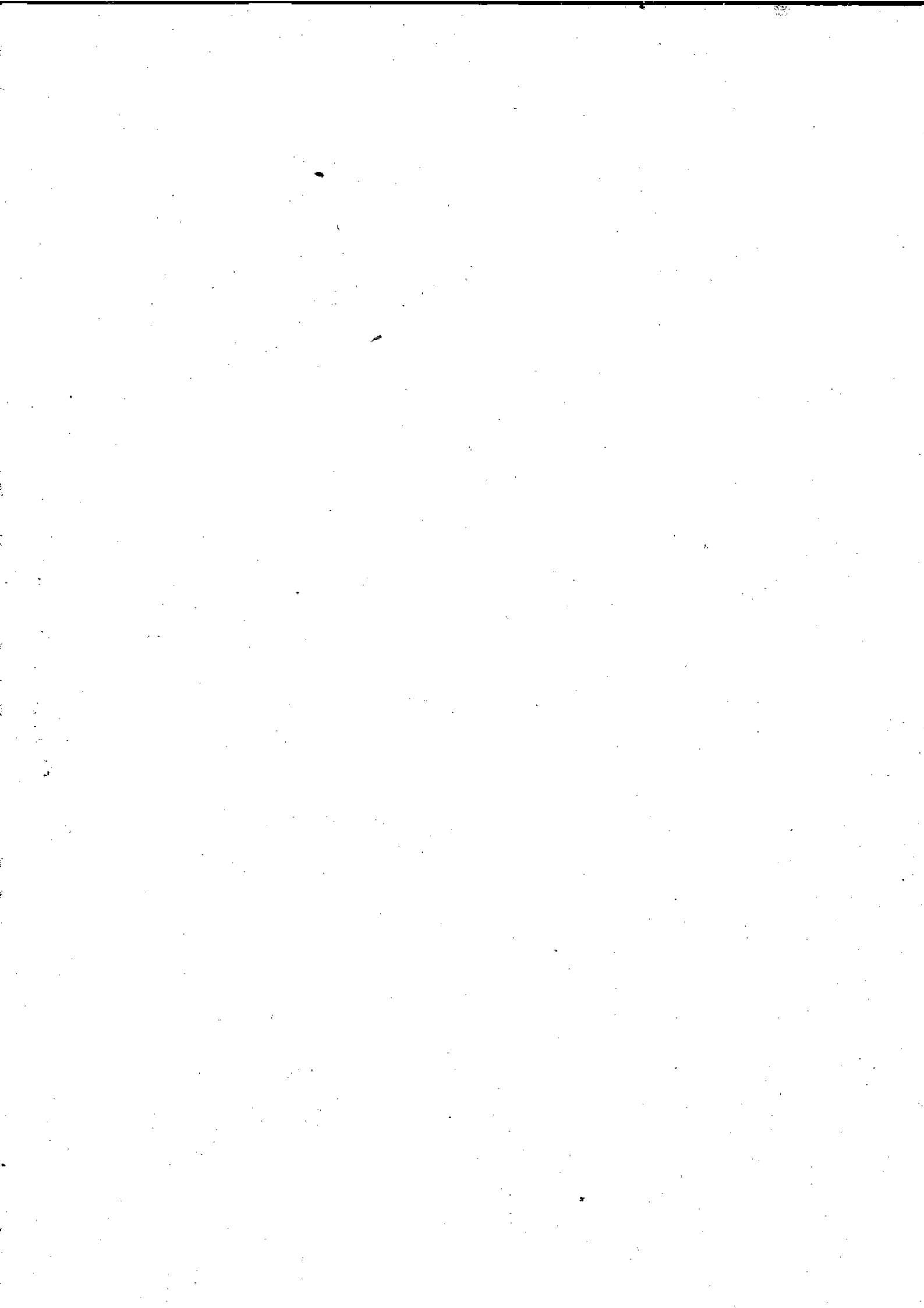

2016 / 027593

Comp	Banco	Agência	DV	C1	Conta	C2	Série	Cheque N.º	C3
018	001	0081	7	4	93.430-5	9	800	850006	1
018	001	0081	7	4	93.430-5	9	800	850006	1

Pague por este cheque a quantia de Novemcentos e cinquenta e cinco Reais

e centavos acima

ou à sua ordem

NOVA IGUAÇU de Setembro de 2015



NOVA IGUAÇU RJ
00.000.000/0081.76
PESSOA FÍSICA
AV GOV PORTELA 1274
CONFECAD: 09/2015

ASSOCIACAO DE PAIS E MESTRES DA ESC MUNICIPAL MARCILIO DIAS
CNPJ: 01.944.572/0001-91
CLIENTE BANCARIO DESDE 07/1999

Luiz Carlos Soares F. Soares



Comp	Banco	Agência	DV	C1	Conta	C2	Série	Cheque N.º	C3
018	001	0081	7	4	93.430-5	9	800	850003	7
018	001	0081	7	4	93.430-5	9	800	850003	7

Pague por este cheque a quantia de Três mil e Duzentos Reais

e centavos acima

ou à sua ordem

Real Brise Serviços de Informática LTDA.

NOVA IGUAÇU de Setembro de 2015



NVA IGUAÇU RJ
00.000.000/0081.76
PESSOA FÍSICA
AV GOV PORTELA 1274
CONFECAD: 09/2015

ASSOCIACAO DE PAIS E MESTRES DA ESC MUNICIPAL MARCILIO DIAS
CNPJ: 01.944.572/0001-91
CLIENTE BANCARIO DESDE 07/1999

Luiz Carlos Soares F. Soares



Comp	Banco	Agência	DV	C1	Conta	C2	Série	Cheque N.º	C3
018	001	0081	7	4	93.430-5	9	800	850002	8
018	001	0081	7	4	93.430-5	9	800	850002	8

Pague por este cheque a quantia de Três mil cento e sessenta Reais

e centavos acima

ou à sua ordem

Real Brise Serviços de Informática LTDA.

NOVA IGUAÇU de Setembro de 2015



NOVA IGUAÇU RJ
00.000.000/0081.76
PESSOA FÍSICA
AV GOV PORTELA 1274
CONFECAD: 09/2015

ASSOCIACAO DE PAIS E MESTRES DA ESC MUNICIPAL MARCILIO DIAS
CNPJ: 01.944.572/0001-91
CLIENTE BANCARIO DESDE 07/1999

Luiz Carlos Soares F. Soares



09 JAN 2016

per 67

2016 / 027593

Comp	Banco	Agência	DV	C1	Conta	C2	Série	Cheque N.º	C3
018	001	0081	7	4	93.430-8	9	800	850003	3
018	001	0081	7	4	93.430-8	9	800	850003	3

R\$ 1.044,50.

Pague por este cheque a quantia de Hum mil e quarenta e quatro Reais e cinquenta Centavos e centavos acima

ou à sua ordem



NOVA IGUAÇU RJ
00.000.000/0081.76
PESSOA FÍSICA
AV GOV PORTELA 1274
CONFECCAO: 09/2015

Nova Iguaçu 15 de Setembro de 2015

LA FAL
ASSOCIACAO DE PAIS E MESTRES DA ESC MUNICIPAL MARCILIO DIAS
CNPJ 01.944.572/0001-91
CLIENTE BANCARIO DESDE 07/1999
Fania das Fiacas de Farias



Comp	Banco	Agência	DV	C1	Conta	C2	Série	Cheque N.º	C3
018	001	0081	7	4	93.430-8	9	800	850004	3
018	001	0081	7	4	93.430-8	9	800	850004	3

R\$ 2.000,00.

Pague por este cheque a quantia de Dois mil Reais e centavos acima

ou à sua ordem



NOVA IGUAÇU RJ
00.000.000/0081.76
PESSOA FÍSICA
AV GOV PORTELA 1274
CONFECCAO: 09/2015

Nova Iguaçu 15 de Setembro de 2015

LA FAL
ASSOCIACAO DE PAIS E MESTRES DA ESC MUNICIPAL MARCILIO DIAS
CNPJ 01.944.572/0001-91
CLIENTE BANCARIO DESDE 07/1999
Fania das Fiacas de Farias



08 JAN 2016

[Handwritten signature]

2016 / 027593

Série Número
850001

Pago a _____

Data _____

Saldo Anterior _____

Total _____

Este Cheque *Cancelado*

Saldo _____

Série Número
850002

Pago a *Real Bril*

Data *15/09*

Saldo Anterior _____

Total *3.160,00*

Este Cheque _____

Saldo _____

Série Número
850003

Pago a *Real Bril*

Data *07/10*

Saldo Anterior _____

Total *3.700,00*

Este Cheque _____

Saldo _____

Série Número
850004

Pago a _____

Data *15/09*

Saldo Anterior _____

Total _____

Este Cheque *Lucro*

Saldo _____

Série Número
850005

Pago a *1.044,00*

Data *15/09*

Saldo Anterior _____

Total _____

Este Cheque *Aluguel*

Saldo _____

Série Número
850006

Pago a *955,00*

Data *16/09*

Saldo Anterior _____

Total _____

Este Cheque *Comarcas*

Saldo _____

Série Número
850007

Pago a *500,00*

Data _____

Saldo Anterior _____

Total _____

Este Cheque *Mendes*

Saldo _____

Série Número
850008

Pago a *Mendes*

Data *16/09*

Saldo Anterior *R\$ 35000*

Total _____

Este Cheque _____

Saldo _____

08 JAN 2016

Comp 018 Banco 001 Agência 0081 DV 7 C1 4 Conta 93.430-5 C2 9 Série 800 Cheque N.º 850001 C3 0 R\$ 2.000,00

Pague por este cheque a quantia de *Dois mil Reais*

e centavos acima

ou à sua ordem

BANCO DO BRASIL

NOVA IGUAÇU RJ
00.000.000/0081.76
PESSOA FÍSICA
AV. GOV. PORTELA 1274
CONFECCAO: 09/2015

NOVA IGUAÇU 15 de Setembro de 2015.

ASSOCIAÇÃO DE PAIS E MESTRES DA ESC. MUNICIPAL MARCÍLIO DIAS
CNPJ 01.944.572/0001-91
CLIENTE BANCÁRIO DESDE 07/1999

Rosa das Neves

169

2016 / 027593

Comp	Banco	Agência	DV	C1	Conta	C2	Série	Cheque N.º	C3
018 018	001 001	0081 0081	7 0	4 0	93.430-5 93.430-5	9 0	800 500	830007 830007	0 0

R\$ 500,00

Pague por este cheque a quantia de Quinhentos reais

e centavos acima

a mfendes moreis marcenaria lot da ou à sua ordem
n. Iguaçu, 25 de setembro de 15



NOVA IGUAÇU RJ
00.000.000/0001.76
PESSOA FÍSICA
AV GDV PORTELA 1274
CONFECCAO: 09/2015

ASSOCIACAO DE PAIS E MESTRES DA ESC MUNICIPAL MARCILIO DIAS
CNPJ 01.944.572/0001-91
CLIENTE BANCARIO DESDE 07/1999

f. f. f. f.
fauc das fracos f. f. f. f.



08 JAN 2016

[Handwritten signature]



PARECER DO CONSELHO FISCAL

Conselho Fiscal aprovado em Assembléia Geral de
05 / 02 / 2015 , conforme lavrado em Livro Ata
às folhas nº.18.

APM do (a)

ESCOLA MUNICIPAL MARCÍLIO DIAS

Município





08 JAN 2016

NOVA IGUAÇU

A presente Prestação de contas foi submetida à consideração da Assembléia Geral Ordinária do dia 22 /12 /2015 . Sendo analisada e aprovada pelos Membros do Conselho Fiscal.

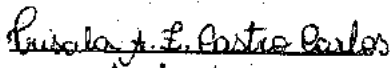
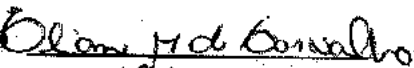
NOVA IGUAÇU, 22 /12 /2015.

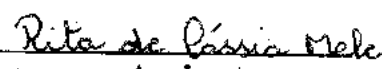
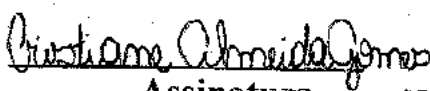
Assinaturas dos Membros do Conselho Fiscal

Priscila A.Z.C.Carlos		Professora	285423018
Nome Legível	Assinatura	cargo ou Situação	Mat. ou RG
Eliane M. de Carvalho		Merendeira	70934747-21
Nome Legível	Assinatura	cargo ou Situação	Mat. ou RG
Cassirema de S. Machado		Responsável	07914573-6
Nome Legível	Assinatura	cargo ou Situação	Mat. ou RG
Rita de C.Melle		Professora	005568397-3
Nome Legível	Assinatura	cargo ou Situação	Mat. ou RG
Cristiane A. Gomes		Professora	25569863-1
Nome Legível	Assinatura	cargo ou Situação	Mat. ou RG
Sônia C. da S. Netto		Professora	09375550-2
Nome Legível	Assinatura	cargo ou Situação	Mat. ou RG



1672



FUNDO NACIONAL DE DESENVOLVIMENTO DA EDUCAÇÃO
 DIRETORIA FINANCEIRA
 COORDENAÇÃO-GERAL DE CONTABILIDADE E ACOMPANHAMENTO DE PRESTAÇÃO DE CONTAS CONCILIAÇÃO BANCÁRIA

BLOCO 1 - IDENTIFICAÇÃO

01 - Programa/Ação PDDE ESPORTE NA ESCOLA 02 - Exercício 2015

03 - Nome APM da EM MARCÍLIO DIAS 04 - N° do CNPJ 01.944572/0001-91

05 - Endereço RUA PINTASSILGO S/N°. 06 - Município Nova Iguaçu 07 - UF RJ

BLOCO 2 - IDENTIFICAÇÃO BANCÁRIA E SALDO

08 - Banco 001 09 - Cód. da Agência 0093430-5 10 - N° da Conta Corrente 11 - Saldo do Extrato Bancário Valor (R\$) R\$ 41,14

Data: DEZEMBRO 2015

BLOCO 3 - DEMONSTRAÇÃO CONTÁBIL / FINANCEIRA

12 - Créditos não Demonstrados no Extrato		13 - Débitos não Demonstrados no Extrato		14 - Restos a Pagar Processados		15 - Saldo Contábil (11+12) - (13+14)	
Histórico	Valor (R\$)	Histórico	Valor (R\$)	Histórico	Valor (R\$)	Histórico	Valor (R\$)
							R\$ 41,14
						16 - Total	R\$ 41,14

BLOCO 4 - AUTENTICAÇÃO

Nova Iguaçu, dezembro de 2015.

Assinatura do(a) Dirigente ou do Representante legal da EEx ou EM: PEDRO FERNANDES LOPES

Cliente**2016 / 027593**

Nome

APM E M MAR DIA-ESTRUTURA

Agência

Conta

0081-7

93.430-5

Movimento

Data	Dep. origem	Histórico	Documento	Valor	Saldo
24/11/2015		Saldo Anterior			0,00 C
31/12/2015		SALDO			0,00 C

Impresso em 01.02.2016 às 15:08:56

Central de Atendimento BB - 4004 0001 ou 0800 729 0001
Serviço de Atendimento ao Consumidor - SAC - 0800 729 0722
Ouvidoria BB - 0800 729 5678
Deficientes Auditivos ou de Fala - 0800 729 0088

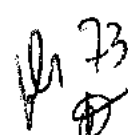

Cliente

1º Titular

APM E M MAR DIA-ESTRUTURA

2016 / 027593

Agência	Conta	Varição
0081-7	93.430-5	51

Movimento

Data	Dia base	Histórico	Dep. origem	Documento	Valor
30/11		Saldo Anterior			41,14 C
SALDO					41,14 C
VALOR BLOQUEADO					
DISPONÍVEL					
RENDIMENTOS: SELIC igual/menor que 8,5% A.A. TR+70% da SELIC					
SELIC maior que 8,5% A.A.: TR+0,5% A.M.					

OBS: FUTURO E SEGURANÇA SÃO SINÔNIMOS DE POUPANÇA BB. NÃO DEIXE PRA DEPOIS. APLIQUE JÁ!

Impresso em 01.02.2016 às 15:09:31

Central de Atendimento BB - 4004 0001 ou 0800 729 0001
Serviço de Atendimento ao Consumidor - SAC - 0800 729 0722
Ouvidoria BB - 0800 729 5678
Deficientes Auditivos ou de Fala - 0800 729 0088



ESTADO DO RIO DE JANEIRO
PREFEITURA DA CIDADE DE NOVA IGUAÇU
SECRETARIA MUNICIPAL DE EDUCAÇÃO
SUBSECRETARIA DE GESTÃO DE RECURSOS FINANCEIROS

VERIFICAÇÃO DO PROCESSO DE PRESTAÇÃO DE CONTAS

Processo de Prestação de contas:	2016/027593
Escola Municipal:	E.M.MARCILIO DIAS
Programa:	PDDE /ACESSIBILIDADE

Sr. Secretário Municipal de Educação,

Encaminhamos o referido p. a. alusivo à prestação de contas do Programa PDDE, exercício 2015. Informamos que o mesmo será entregue em 02/02/2016, conforme fls. 02 (verso). Depois de realizado exame dos autos, identificamos o seguinte:

1. Ofício de encaminhamento nº 133;
2. Relação de Unidades Executoras (REx);
3. Demonstrativo da Execução da Receita e da Despesa e de Pagamentos Efetuados;
4. Relação de Bens Adquiridos ou Produzidos;
5. Consolidação de Pesquisas de Preços;
6. Orçamentos;
7. Termo de Doação;
8. Conciliação Bancária;
9. Extratos Bancários;
10. Notas Fiscais: nº 172; 171; 50232; 50029; 228; 008; 009;
11. Canhoto: nº 850002; 850553; 850006; 850004; 850005; 850007 e 850008;
12. Cópias do cheques;
13. Parecer do Conselho Fiscal;

Informamos que não foram encontradas incorreções acerca do mesmo, sendo assim será solicitado que a (o) Presidente da A.P.M. compareça à SEMED para ciência. Após, será encaminhado para a Subsecretária de Gestão de Recursos Financeiros a fim de dar andamento ao P.A. e para apreciação e julgamento quanto aprovação/reprovação.

Nova Iguaçu, 14 de fevereiro de 2016.

SIDNEY DIAS MACHADO
MATRÍCULA 60/714.656-6

DESPACHO DO SECRETÁRIO

De acordo com a manifestação acima, para o devido atendimento.

Nova Iguaçu, 16/03 /2015.



ESTADO DO RIO DE JANEIRO
PREFEITURA DA CIDADE DE NOVA IGUAÇU
SECRETARIA MUNICIPAL DE EDUCAÇÃO
SUBSECRETARIA DE GESTÃO DE RECURSOS FINANCEIROS

fl. 001
Laura Cristina Rocha Novello
Subsecretária de Gestão de Recursos Financeiros
Mat.: 60/679.901-9

Laura Cristina Rocha Novello
Subsecretária de Gestão de Recursos Financeiros - SEME
Mat.: 60/679.901-9 PCN

Da ciência da Direção Geral:

Data:

23/05/14

Assinatura da diretora e matrícula:

PF

Pedro Fernandes Lopes
Diretor Geral
Mat. 11/691.725-6



ESTADO DO RIO DE JANEIRO
PREFEITURA DA CIDADE DE NOVA IGUAÇU
SECRETARIA MUNICIPAL DE EDUCAÇÃO
SUBSECRETARIA DE GESTÃO DE RECURSOS FINANCEIROS

Em, 22 de Março de 2015.

Informo para os devidos fins que o presente processo se encontra com as
endências cumpridas, aguardando apenas o arquivamento.

Laura Cristina Rocha Novello
Subsecretária de Gestão de
Recursos Financeiros - SEMED
Mat.60/ 679.901-9 PCNI

Laura Cristina Rocha Novello
Subsecretaria de Gestão de
Recursos Financeiros
Mat.60/ 679.901-9