

2016 / 027593



PREFEITURA MUNICIPAL DE BELFORD ROXO
SECRETARIA MUNICIPAL DE FAZENDA
NOTA FISCAL ELETRÔNICA DE SERVIÇO - NFS-e

Número da NFS-e
13

Data e Hora da Emissão	12/01/2016 15:49:19	Competência	24/11/2015	Código de Verificação	734680383
Número do RPS		Nº da NFS-e substituída		Local da Prestação	NOVA IGUACU - RJ

Razão Social/Nome	MENDES MOVEIS MARCENARIA LTDA-ME				
Nome Fantasia					
CNPJ/CPF	17.894.899/0001-38	Inscrição Municipal	16828	Município	BELFORD ROXO - RJ
Endereço e Cep	RUA RUI CORREIA, 15 - SHANGRILA CEP: 26150-360				
Complemento	LT 15 QD 02	Telefone	27690159	e-mail	

Razão Social/Nome	E M MARCILIO DIAS				
CNPJ/CPF	01.944.572/0001-91	Inscrição Municipal		Município	NOVA IGUACU - RJ
Endereço e Cep	RUA PINTASSILGO, SN - SANTA RITA/CAVA CEP: 26210-000				
Complemento		Telefone		e-mail	

Confeção de três prateleiras.
Obs.: Serviço realizado em 24/11/15.

14.01 / 9529105 - Reparação de artigos do mobiliário

Código da Obra		Código ART	
----------------	--	------------	--

PIS		COFINS		IR(RS)		INSS(FR)		CSLL(RS)	
-----	--	--------	--	--------	--	----------	--	----------	--

Valor dos Serviços - R\$	350,00	Natureza Operação	Valor dos Serviços - R\$	350,00
(=) Desconto Incondicionado		1-Tributação no município	(=) Deduções permitidas em lei	
(-) Desconto Condicionado		Regime Especial Tributação	(-) Desconto Incondicionado	
(-) Retenções Federais	0,00	0-Nenhum	Base de Cálculo	350,00
Outras Retenções		Opção Simples Nacional	(X) Alíquota %	2,00
(-) ISS Retido	0,00	1 - Sim	ISS a reter	() Sim (X) Não
(=) Valor Líquido - R\$	350,00	Incentivador Cultural	(-) Valor do ISS - R\$	0,00
		2-Não		

Avisos
1- Uma via desta Nota Fiscal será enviada através do e-mail fornecido pelo Tomador dos Serviços.
2- A autenticidade desta Nota Fiscal poderá ser verificada no site, belfordroxo.ginfes.com.br com a utilização do Código de Verificação.
3 - Documento emitido por ME ou EPP optante pelo Simples Nacional. Não gera direito a crédito fiscal de ISS e IPI.

Confere com o original!

Declaramos que recebemos o material constante desta Nota Fiscal de acordo com a respectiva especificação no dia 24/11/15.

Nova Iguaçu, 24 de 11 de 15
[Signature] Assinatura - Cargo Professora
[Signature] Assinatura - Cargo Roberta Batista dos Santos

RECEBI de A. R. M. do L. M. [illegible] CGC nº 01.944.572/0001-01 e R. [illegible] em R\$ 350,00 e Trinta e Cinco reais e Centavos Pagar.
Pago através do cheque nº 850008 de 24/11/15 do Banco do Brasil.
Nova Iguaçu, 24/11/15.
[Signature]
Assinatura - Carimbo

Confere com o original

ADQUIRIDO COM RECURSOS DO FNDE/PDDE
Nova Iguaçu, 24/11/15
[Signature]

2016 / 027593

RECEBEMOS DE REAL BRISE SERVICOS DE INFORMATICA LTDA - ME OS PRODUTOS/SERVICOS CONSTANTES DA NOTA FISCAL INDICADA AO LADO

DATA DE RECEBIMENTO IDENTIFICAÇÃO E ASSINATURA DO RECEBEDOR

Nº 000.000.172

SÉRIE: 1

REAL BRISE SERVICOS DE INFORMATICA LTDA - ME

RUA DEBORA DE SOUZA COSTA, 130 - PARTE - CAIOABA, Nova Iguaçu, RJ - CEP: 26015180 - Fone/Fax: 30222290

DANFE
Documento Auxiliar da Nota Fiscal Eletrônica

0 - Entrada
1 - Saída

Nº 000.000.172
SÉRIE: 1
Página 1 de 1

CONTROLE DO FISCO

3315 0987 3179 9100 0180 5500 1000 0001 7210 6600 0603

CHAVE DE ACESSO

Consulta de autenticidade no portal nacional da NF-e www.nfe.fazenda.gov.br/portal ou no site da Sefaz Autorizadora

NATUREZA DA OPERAÇÃO: **VENDA**

INSCRIÇÃO ESTADUAL: 77894225

INSCRIÇÃO ESTADUAL DO SUBST. TRIB.

CNPJ: 07.317.991/0001-80

PROTOCOLO DE AUTORIZAÇÃO DE USO: 333150128260628 - 16/09/2015 23:14

DESTINATÁRIO/REMETENTE

NOME/RAZÃO SOCIAL: **APM E. M. MARCÍLIO DIAS**

ENDEREÇO: **RUA PINTASSILGO, S/N. - VILA IGUAÇUANA**

MUNICÍPIO: **Nova Iguaçu**

CEP: **26051-170**

UF: **RJ**

DATA DA EMISSÃO: **16/09/2015**

DATA DE ENTRADA/SAÍDA: **16/09/2015**

HORA DE ENTRADA/SAÍDA: **22:58**

FATURA

AMENTO À VISTA

CÁLCULO DO IMPOSTO

BASE DE CÁLCULO DO ICMS	0,00	VALOR DO ICMS	0,00	BASE DE CÁLCULO DO ICMS ST	0,00	VALOR DO ICMS ST	0,00	VALOR TOTAL DOS PRODUTOS	3.200,00
VALOR DO FRETE	0,00	VALOR DO SEGURO	0,00	DESCONTO	0,00	OUTRAS DESPESAS ACESSÓRIAS	0,00	VALOR DO IPI	0,00
								VALOR TOTAL DA NOTA	3.200,00

TRANSPORTADOR/VOLUMES TRANSPORTADOS

RAZÃO SOCIAL: **0 - Emitente**

ENDEREÇO: **MUNICÍPIO**

QUANTIDADE: **ESPECIE**

MARCA: **NUMERAÇÃO**

PESO BRUTO: **PESO LÍQUIDO**

DADOS DO PRODUTO/SERVIÇO

CÓDIGO	DESCRIÇÃO DO PRODUTO/SERVIÇO	NCM/SH	CST	CFOP	UNID.	QTD.	VLR. UNIT.	VLR. TOTAL	BC ICMS	VLR. ICMS	VLR. IPI	ALIQ. ICMS	ALIQ. IPI
1320	ALFABETÁRIO EM EVA	95030099	0102	5102	LIN	4,0000	165,0000	660,00					
1321	BAÚ DA ALFABETIZAÇÃO	95030099	0102	5102	UN	1,0000	325,0000	325,00					
1166	MATERIAL PEDAGÓGICO DOURADO 611 PÇS	95030099	0102	5102	UN	6,0000	68,0000	408,00					
1322	MEMÓRIA ADIÇÃO E SUBTRAÇÃO	95030099	0102	5102	LIN	4,0000	23,0000	92,00					
1323	MEMÓRIA ALFABETIZAÇÃO	95030099	0102	5102	UN	5,0000	23,0000	115,00					
1287	CARTUCHO TONER BROTHER 8152DN	84439923	0102	5102	UN	1,0000	249,2000	249,20					
31	QUEBRA-CABEÇA GEOMÉTRICO 24 PÇS.	95030099	0102	5102	UN	5,0000	130,0000	650,00					
1157	BLOCO LÓGICO	95030099	0102	5102	UN	5,0000	60,0000	300,00					
3324	BORRACHA BICOLOR MERCUR	40169200	0102	5102	UN	100,0000	1,0000	100,00					
1325	APONTADOR DE LÁPIS C/DEPÓSITO	82141000	0102	5102	UN	1,0000	1,2000	1,20					
1114	LÁPIS GRÁFITE N.2 BIC EVOLUTION C/144	96091000	0102	5102	PC	2,0000	87,8000	175,60					
1318	PAPEL A4 75GR. RESMA C/500FLS	48025610	0102	5102	RESMA	5,0000	18,8000	94,00					

CÁLCULO DO ISSQN

INSCRIÇÃO MUNICIPAL: 298344

VALOR TOTAL DOS SERVIÇOS

BASE DE CÁLCULO DO ISSQN

VALOR DO ISSQN

DADOS ADICIONAIS

INFORMAÇÕES COMPLEMENTARES: NOTA FISCAL REF. AO CHEQUE N. 850003/BANCO DO BRASIL DO DIA 15/09/2015, NO VALOR DE R\$ 3.200,00. A NOTA FISCAL NÃO FOI EMITIDA NA DATA DO CHEQUE POR PROBLEMAS DO NOSSO SISTEMA COM O DA RECEITA FEDERAL. O MESMO JÁ SE ENCONTRA NORMALIZADO. DOCUMENTO EMITIDO POR ME OU EPP OPTANTE PELO SIMPLES NACIONAL. NÃO GERA DIREITO A CRÉDITO FISCAL DE IPI.

RESERVADO AO FISCO

Confere com o original

18 JAN 2015

RECEBI da A. P. M. da É. M. Marcílio Dias
CGC nº 01.944.572/0001-91 a importância de
R\$ 3.200,00 (Três mil e duzentos
Reais).
pago através do cheque nº 850553
de 16/09/15, do Banco do Brasil.
Nova Iguaçu, 16/09/15
Assinatura - Carimbo

Declaramos que recebemos o material constante
desta Nota Fiscal de acordo com a respectiva
especificação no dia 16/09/15.
Nova Iguaçu, 16 de 09 de 15
Elbert Rodrigo Batista dos Santos
Assinatura - Cargo
Janaína de Souza Costa
Assinatura - Cargo Adjuvante

ADQUIRIDO COM RECURSOS
DO FNDE/PDDE
Nova Iguaçu, 21/12/15
[Assinatura]

Confere com o original

07.317.991/0001-80

REAL BRISE SERVIÇOS DE
INFORMÁTICA LTDA

Debora de Souza Costa, 130 arte
Caroba - CEP: 26.015-180

NOVA IGUAÇU - RJ

08 JAN 2016

2016 / 027593



PREFEITURA MUNICIPAL DE BELFORD ROXO
SECRETARIA MUNICIPAL DE FAZENDA
NOTA FISCAL ELETRÔNICA DE SERVIÇO - NFS-e

Número da NFS-e

12

Data e Hora da Emissão	12/01/2016 15:46:49	Competência	25/9/2015	Código de Verificação	507302980
Número do RPS		Nº da NFS-e substituída		Local de Prestação	NOVA IGUACU - RJ

Razão Social/Nome	MENDES MOVEIS MARCENARIA LTDA-ME				
Nome Fantasia					
CNPJ/CPF	17.894.899/0001-38	Inscrição Municipal	16828	Município	BELFORD ROXO - RJ
Endereço e Cep	RUA RUI CORREIA, 15 - SHANGRILA CEP: 26150-360				
Complemento	LT 15 QD 02	Telefone	27690159	e-mail	

Razão Social/Nome	E M MARCILIO DIAS				
CPF	01.944.572/0001-91	Inscrição Municipal		Município	NOVA IGUACU - RJ
Endereço e CEP	RUA PINTASSILGO, SN - SANTA RITA/CAVA CEP: 26210-000				
Complemento		Telefone		e-mail	

Confeção de um púlpito.
Obs.: Serviço realizado em 25/09/2015.

14.01 / 9529105 - Reparação de artigos do mobiliário

Código da Obra		Código ART	
----------------	--	------------	--

PIS	COFINS	IR(RF)	INSS(RF)	CSL(RF)
-----	--------	--------	----------	---------

Valor dos Serviços - R\$	500,00	Natureza Operação	Valor dos Serviços - R\$	500,00
(-) Desconto Incondicionado		1-Tributação no município	(-) Deduções permitidas em lei	
(-) Desconto Condicionado		Regime especial Tributação	(-) Desconto Incondicionado	
(-) Retenções Federais	0,00	0-Nenhum	Base de Cálculo	500,00
Outras Retenções		Opção Simples Nacional	(x) Alíquota %	2,00
(-) ISS Rendo	0,00	1 - Sim	ISS a reter	() Sim (X) Não
(=) Valor Líquido - R\$	500,00	Incentivador Cultural	(=) Valor do ISS - R\$	0,00
		2-Não		

Avisos

- Uma via desta Nota Fiscal será enviada através do e-mail fornecido pelo Tomador dos Serviços.
- A autenticidade desta Nota Fiscal poderá ser verificada no site, belfordroxo.ginfes.com.br com a utilização do Código de Verificação.
- Documento emitido por ME ou EPP optante pelo Simples Nacional. Não gera direito a crédito fiscal de ISS e IPI.

Confere com o original

Declarar-se que recebeu o material constante
desta Nota Fiscal da empresa com a respectiva
especificação no dia 25/09/15.

Nova Iguaçu, 24 de 09 de 15 25/09/15
Roberto J. de V. ... - Professor
Assinatura - Carimbo
Roberto Madureira Batista do Santos
Assinatura - Carimbo

RECEBI da A. R. M. da E. M. Marcílio Dias
CGC nº 01.944.572/0001-91 a importância de
R\$ 500,00 (Quinhentos Reais)

pago através do cheque nº 850007
de 25, 09, 15, do Banco do Brasil.

Nova Iguaçu, 25, 09, 15

Assinatura - Carimbo

Confere com o original

ADQUIRIDO COM RECURSOS
DO FNDE/PDDE
Nova Iguaçu, 30/10/15
...

RECEBEMOS DE REAL BRISE SERVICOS DE INFORMATICA LTDA - ME OS PRODUTOS/SERVICOS CONSTANTES DA NOTA FISCAL INDICADA AO LADO

DATA DE RECEBIMENTO: 2016

IDENTIFICAÇÃO E ASSINATURA DO RECEBEDOR: 027593

NF-e SÉRIE: 1

REAL BRISE SERVICOS DE INFORMATICA LTDA - ME

RUA DEBORA DE SOUZA COSTA, 130 - PARTE - CAIOABA, Nova Iguaçu, RJ - CEP: 26015180 - Fone/Fax: 30222290

DANFE
Documento Auxiliar da Nota Fiscal Eletrônica

0 - Entrada
1 - Saída **1**

Nº 000.000.171
SÉRIE: 1
Página 1 de 1

CONTROLE DO FISCO

CHAVE DE ACESSO: 3315 0907 3179 9100 0180 5500 1000 0001 7115 3090 0002

Consulta de autenticidade no portal nacional da NF-e www.nfe.fazenda.gov.br/portal ou no site da Sefaz Autorizadora

PROTÓCOLO DE AUTORIZAÇÃO DE USO: 333150127571753 - 15/09/2015 22:08

NATUREZA DA OPERAÇÃO: **VENDA**

INSCRIÇÃO ESTADUAL: 77894225

INSCRIÇÃO ESTADUAL DO SUBST. TRIB.

CNPJ: 07.317.991/0001-80

DESTINATÁRIO/REMETENTE

NOME/RAZÃO SOCIAL: **APM E. M. MARCÍLIO DIAS**

CNPJ/CPF: 01.944.572/0001-91

DATA DA EMISSÃO: 15/09/2015

ENDEREÇO: **RUA PINTASSILGO, S/N. -**

BARRIO/DISTRITO: **VILA IGUAÇUANA**

CEP: 26051-170

DATA DE ENTRADA/SAÍDA: 15/09/2015

MUNICÍPIO: **Nova Iguaçu**

FONE/FAX: 37701384

UF: **RJ**

INSCRIÇÃO ESTADUAL

HORA DE ENTRADA/SAÍDA: 21:39

FATURA

AMENTO À VISTA

CÁLCULO DO IMPOSTO

BASE DE CÁLCULO DO ICMS	0,00	VALOR DO ICMS	0,00	BASE DE CÁLCULO DO ICMS ST	0,00	VALOR DO ICMS ST	0,00	VALOR TOTAL DOS PRODUTOS	3.160,00
VALOR DO FRETE	0,00	VALOR DO SEGURO	0,00	DESCONTO	0,00	OUTRAS DESPESAS ACESSÓRIAS	0,00	VALOR DO IPI	0,00
								VALOR TOTAL DA NOTA	3.160,00

TRANSPORTADOR/VOLUMES TRANSPORTADOS

RAZÃO SOCIAL	FRETE POR CONTA	CÓDIGO ANTT	PLACA DO VEICULO	UF	CNPJ/CPF
	0 - Emitente				
ENDEREÇO	MUNICÍPIO	UF	INSCRIÇÃO ESTADUAL		
QUANTIDADE	ESPÉCIE	MARCA	NUMERAÇÃO	PESO BRUTO	PESO LÍQUIDO

DADOS DO PRODUTO/SERVIÇO

CÓDIGO	DESCRIÇÃO DO PRODUTO/SERVIÇO	NCM/SH	CST	CFOP	UNID.	QTD.	VLR. UNIT.	VLR. TOTAL	BC ICMS	VLR. ICMS	VLR. IPI	ALÍQ. ICMS	ALÍQ. IPI
1114	LÁPIS GRAFITE N.2 BIC EVOLUTION C/144	96091000	0102	5102	PC	2,0000	87,8000	175,60					
1167	TANGRAM 70 PÇS MDF	95030099	0102	5102	UN	4,0000	65,0000	260,00					
1313	SÓLIDOS GEOMÉTRICOS	95030099	0102	5102	UN	6,0000	75,0000	450,00					
1314	SACOLÃO CRIATIVO MONTA TUDO C/1000 PÇS	95030099	0102	5102	UN	1,0000	240,0000	240,00					
1188	VARAL DE LETRAS EVA C/26 PÇS	95090099	0102	5102	UN	6,0000	65,0000	390,00					
	QUEBRA-CABEÇA GEOMÉTRICO 24 PÇS	95030099	0102	5102	UN	3,0000	130,0000	390,00					
1316	DISCO DE FRAÇÕES	95030099	0102	5102	UN	6,0000	70,0000	420,00					
1317	MINI-DICIONÁRIO PORTUGUÊS-INGLÊS	49011000	0102	5102	UN	30,0000	19,9000	597,00					
1318	PAPEL A4 75GR. RESMA C/500FLS	48025610	0102	5102	RESMA A	5,0000	18,8000	94,00					
1319	CARTAS P/ DITADO 40 PÇS EVA	95030099	0102	5102	UN	4,0000	35,8500	143,40					

Confere com o original

CÁLCULO DO ISSQN

INSCRIÇÃO MUNICIPAL: 298344	VALOR TOTAL DOS SERVIÇOS	BASE DE CÁLCULO DO ISSQN	VALOR DO ISSQN

DADOS ADICIONAIS

INFORMAÇÕES COMPLEMENTARES: DOCUMENTO EMITIDO POR ME OU EPP OPTANTE PELO SIMPLES NACIONAL. NÃO GERA DIREITO A CRÉDITO FISCAL DE IPI. PERMITE O APROVEITAMENTO DE ICMS CORRESP. A ALIQUOTA DE 1% NOS TERMOS DO ART. 23 DA LC. 123.2006.

RESERVADO AO FISCO

07 JAN 2016

Handwritten signature and initials.

Declaramos que recebemos o material constante desta Nota Fiscal de acordo com a respectiva especificação no dia 15/09/15.

Nova Iguaçu, 15 de 09 de 15
[Assinatura]
Assinatura - Cargo
[Assinatura]
Assinatura - Cargo

ADQUIRIDO COM RECURSOS
DO FNDE/PDDE
Nova Iguaçu, 31/12/15
[Assinatura]

Contere com o original

08 JAN 2016

07.317.991/0001-80
REAL BRISE SERVIÇOS DE
INFORMÁTICA LTDA

Débora de Souza Costa, 130
Caroba - CEP: 26.015-180

NOVA IGUAÇU - RJ

RECEBI da A. P. M. da É. M. Marçillio Dias
CGC nº 01.944.572/0001-91 a importância de
R\$ 3.162,00 (Três mil cento e
Sessenta e dois)

pago através do cheque nº 850002
de 15/09/15 do Banco do Brasil.

Nova Iguaçu, 18/09/15

[Assinatura]
Assinatura - Carimbo

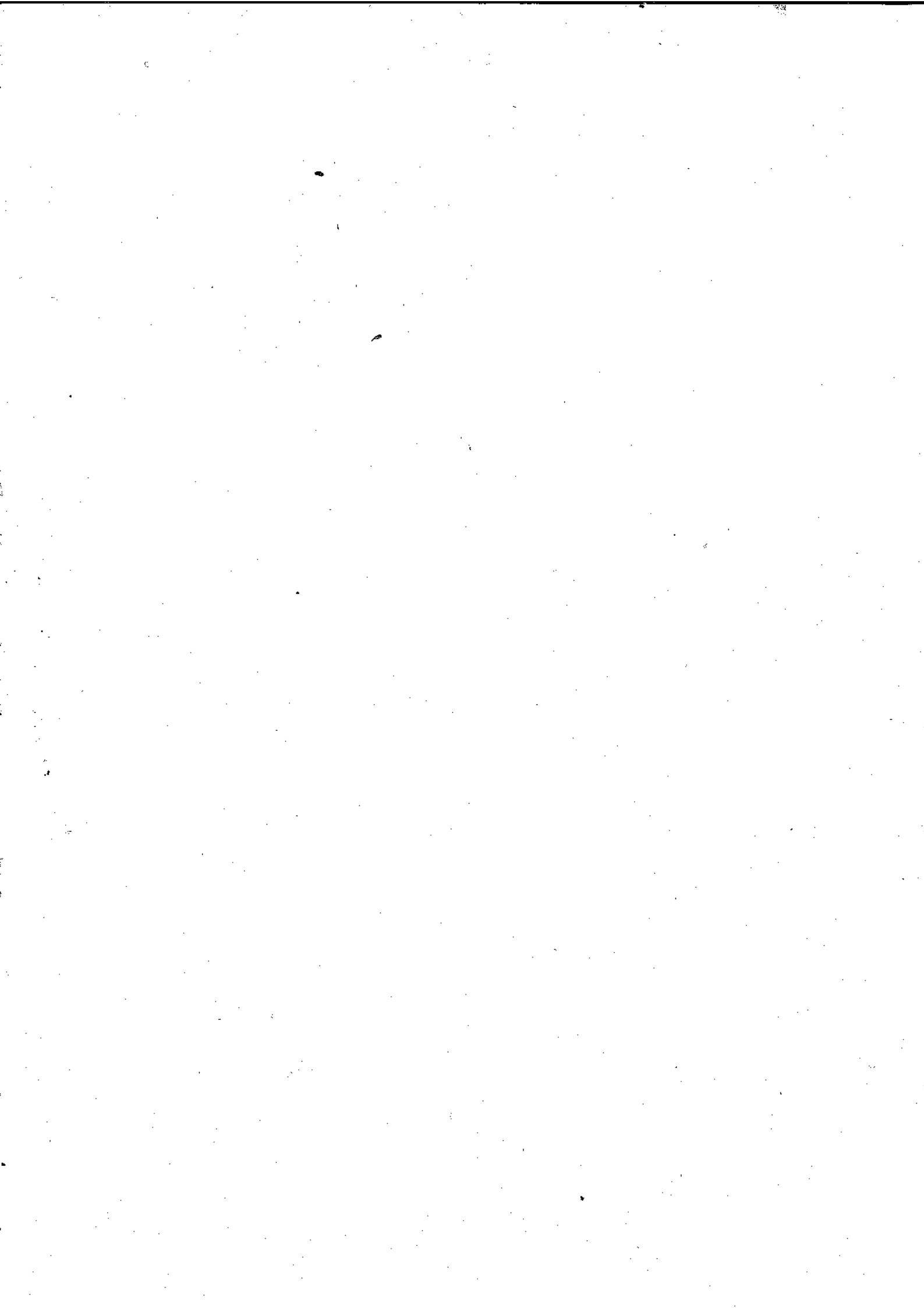



PREFEITURA DA CIDADE DE NOVA IGUAÇU
SECRETARIA MUNICIPAL DE ECONOMIA E FINANÇAS
NOTA FISCAL DE SERVIÇOS ELETRÔNICA - NFS-e

Número da Nota	00050029 ✓
Data e Hora de Emissão	15/09/2015 22:27:00
Código de Verificação	6fb41141

PRESTADOR DE SERVIÇOS

Nome/Razão Social: J. LEMOS WERNECK REVESTIMENTOS E REFORMAS ME
 CPF/CNPJ: 20.087.421/0001-09 Inscrição Municipal: 399884
 Endereço: Rua DEBORA DE SOUZA COSTA, nº000095 - Parte - Bairro Nova America - CEP:26015-180
 Município: Nova Iguaçu UF: RJ

TOMADOR DE SERVIÇOS

Nome/Razão Social: APM E. M. MARCÍLIO DIAS
 CPF/CNPJ: 01.944.572/0001-91 E-mail: ac-amorim@ig.com.br
 Endereço: RUA PINTASSILGO, nº5/N - BAIRRO VILA IGUAQUANA - CEP:26051-170
 Município: NOVA IGUAÇU UF: RJ

MAPA DE DEDUÇÕES

Percentual para Dedução: 0,00%

DISCRIMINAÇÃO DOS SERVIÇOS

Descrição: Serviço de manutenção de dois banheiros com reparo na parte hidráulica, elétrica, com instalação de dois vasos sanitários, duas descargas e duas portas de madeira com fechaduras.

Item	Qtd	Valor Unitário R\$	Total R\$
SERVIÇO DE MANUTENÇÃO DE DOIS BANHEIROS.	1	2.000,00	2.000,00

PIS (0,0000%): R\$0,00	COFINS (0,0000%): R\$0,00	INSS (0,0000%): R\$0,00	IR (0,0000%): R\$0,00	CSLL (0,0000%): R\$0,00
------------------------	---------------------------	-------------------------	-----------------------	-------------------------

VALOR TOTAL DA NOTA = R\$2.000,00

Valor Total das Deduções: R\$0,00	Base de Cálculo: R\$2.000,00	Alíquota: 5,00%	Valor do ISS: R\$100,00
-----------------------------------	------------------------------	-----------------	-------------------------

OUTRAS INFORMAÇÕES

Mês de Competência da Nota Fiscal: 09/2015 Local da Prestação do Serviço: NOVA IGUAÇU/RJ
 Recolhimento: A Recolher
 Nota Fiscal paga em com a Guia
 CNAE: 439910300 - Obras de alvenaria
 Tributação: Tributável

08 JAN 2016

Confere com o original

48

08 JAN 2016

Declaramos que recebemos o material constante desta Nota Fiscal de acordo com a respectiva especificação no dia 15/09/15.

Nova Iguaçu, 15 de 09 de 15

[Handwritten Signature]
Assinatura - Cargo

[Handwritten Signature]
Assinatura - Cargo

RECEBIDO COM RECURSOS
DO FNDE/PDDE
Nova Iguaçu, 31/12/15
[Handwritten Signature]

Confere com o original

20.087.421/0001-09

J. LEMOS WERNECK REVESTIMENTOS
E REFORMAS - ME

RUA DEODORA SOUZA COSTA, Nº. 55 - PARTE
CAIOABA - CEP. 26.015-100

NOVA IGUAÇU - RJ

RECEBI da A. P. M. da É. M. Marcllilo Dias
CGC nº 01.944.572/0001-91 a importância de
R\$ 2.000,00 (Dois mil reais)

pago através do cheque nº 850004
de 16/09/15 do Banco do Brasil.

Nova Iguaçu, 16/09/15

Assinatura / Carimbo

2016 / 027593

Recibidora de R. ARREU BAZAR E PAPELARIA LTDA em produtos constantes na Nota Fiscal indicada ao lado.

Data de Recebimento: Identificação e Assinatura do Recebedor

NFe Nº 0000000228
Série 001

DANFE
 Documento Auxiliar de Nota Fiscal Eletrônica

Controle de Fisco

Saida: 1
Entrada: 0
N 0000000000
Série 001
Folha 1/1

R. ARREU BAZAR E PAPELARIA LTDA
 Rua GRAJAU - CASA 3, 305 - CERAMICA
 26090-950 - Nova Iguaçu - RJ
 Email: 21_3745.5083

Natureza de Operação:
Venda a vista

Inscrição Estadual: 86652307 Inscrição Estadual Sub. Tributária

Protocolo de Autenticação: 333150151438954 - 03/11/2015 - 14:16:56
 CNPJ: 11.985.172/0001-88

Destinatário / Remetente

Nome/Razão Social: **A.P.M.E.M MARCILIO DIAS**

Endereço: Rua Pintassilgo, S/N - Nova Iguaçu

Município: Nova Iguaçu UF: RJ Inscrição Estadual

Bairro/Cidade: VILA IGUAÇUANA CEP: 26051-170

CPF/CNPJ: 01.944.572/0001-91 Data de Emissão: 03/11/2015

CPM: 26051-170 Data Saída/Entrada: 03/11/2015

UF: RJ Hora Saída/Entrada: 14:15:00

Fatura

Nº de emissão	Valor	Nº de emissão	Valor	Nº de emissão	Valor	Nº de emissão	Valor
0000228-01	1.044,50	03/11/2015	1.044,50				

Cálculo das Impostos

Base de Cálculo de ICMS	Valor de ICMS	Base Cálculo de ICMS Subst.	Valor de ICMS Subst.	Valor Aprox. dos Trib. (BPT)	Valor Total dos Produtos
0,00	0,00	0,00	0,00	342,62	1.044,50
Valor do Frete	Valor do Seguro	Desconto	Out. Desp. Acessor.	Valor do IPI	Valor Total da Nota
0,00	0,00	0,00	0,00	0,00	1.044,50

Transportador / Volume Transportado

Razão Social: Frete por Conta: 8 - Sem Frete Código AEXT:

Endereço: Município: UF: Inscrição Estadual:

Quantidade: Espécie: Marca: Número do Documento: Plano Estado: Data de Emissão:

Dados dos Produtos

Cód. Prod.	Descrição do Produto	NCM	CST	CFOP	Unid.	Quantidade	Uf. Unitário	Vf. Total	Dct. base	M. base	Vf. IPT	Alíq. S. ICMS	Alíq. IPT	Vf. Aprox. dos Trib.
589	JOGOS MULTIPLOS	95090080	0102	5102	UN	10,0000	99,0000	990,00	0,00	0,00	0,00	0,00	0,00	331,36
589	RESMA PAPEL OFICIO 2	48025610	0102	5102	UN	5,0000	18,9000	94,50	0,00	0,00	0,00	0,00	0,00	11,26

Dados Adicionais

Informações Complementares

I-DOC. EMITIDO P/ME OU EPP OPTANTE P/SIMPLES NACIONAL
 II-NAO GERA DIREITO A CREDITO FISCAL DE IPI
 OBS.: NOTA FISCAL REFERENTE AO DIA 15/09/2015.
 Trib. Aprox. R\$ 162,12 Fed - R\$ 180,50 Est - R\$ 0,00 Mun / Fonte: IBPT/FECOMERC
 507eW

Informações Adicionais ao Fisco

Confere com o original

08 JAN 2016

P47

Declaramos que recebemos o material constante desta Nota Fiscal de acordo com a respectiva especificação no dia 03/11/15.

Nova Iguaçu, 03 de 11 de 15

[Assinatura]
Assinatura - Cargo

[Assinatura]
Assinatura - Cargo

11.985.172/0001-88

R. ABREU BAZAR E
PAPELARIA LTDA-ME

Rua Galvão, nº 305 - Casa 3
Dourados - CEP: 26.030-650

NOVA IGUAÇU-RJ

[Assinatura]

Diário A Pm. Mercado

0194457270001-91

VALOR DE R\$ 1.045,50

Hummel, Guarnato e Gráfica Pad e

DEPOSITO DO CHEQUE NO BOCOS

02/11/15 DO BANCO BRESOL

[Assinatura]

R. ABREU BAZAR E PAPELARIA LTDA-ME

08 JAN 2016

ADQUIRIDO COM RECURSOS

DO FNDE/PDDE

Nova Iguaçu, 31/12/15

[Assinatura]

Confere com o original

2016 / 027593

 <p>PREFEITURA DA CIDADE DE NOVA IGUAÇU SECRETARIA MUNICIPAL DE ECONOMIA E FINANÇAS NOTA FISCAL DE SERVIÇOS ELETRÔNICA - NFS-e</p>	Número da Nota 00050232										
	Data e Hora de Emissão 16/09/2015 15:54:09										
	Código de Verificação 892ed5c6										
PRESTADOR DE SERVIÇOS											
Nome/Razão Social: CONSTRUTORA CAMARQUI LTDA ME CPF/CNPJ: 31.388.366/0001-03 Inscrição Municipal: 296619 Endereço: RUA QUINTINO BOCAIUVA, Nº000025 - SALA 708 - BAIRRO CENTRO - CEP: 26210-150 Município: NOVA IGUAÇU UF: RJ											
TOMADOR DE SERVIÇOS											
Nome/Razão Social: A.P.M.E.M MARCILIO DIAS CPF/CNPJ: 01.944.572/0001-91 Endereço: RUA PINTASSILGO, NºSN - BAIRRO VILA IGUAÇUANA - CEP: 26051-170 Município: NOVA IGUAÇU UF: RJ E-mail: camarqui@gmail.com											
DISCRIMINAÇÃO DOS SERVIÇOS											
Descrição: REPARO E MANUTENÇÃO DE VESTIÁRIOS											
<table border="1" style="width: 100%; border-collapse: collapse;"> <thead> <tr> <th style="width: 5%;">Tributável SEM</th> <th style="width: 70%;">Item</th> <th style="width: 5%;">Qtde</th> <th style="width: 10%;">Unitário R\$</th> <th style="width: 10%;">Total R\$</th> </tr> </thead> <tbody> <tr> <td></td> <td>REPARO E MANUTENÇÃO DE VESTIÁRIOS</td> <td style="text-align: center;">1</td> <td style="text-align: right;">955,00</td> <td style="text-align: right;">955,00</td> </tr> </tbody> </table>		Tributável SEM	Item	Qtde	Unitário R\$	Total R\$		REPARO E MANUTENÇÃO DE VESTIÁRIOS	1	955,00	955,00
Tributável SEM	Item	Qtde	Unitário R\$	Total R\$							
	REPARO E MANUTENÇÃO DE VESTIÁRIOS	1	955,00	955,00							
<table border="1" style="width: 100%; border-collapse: collapse;"> <tr> <td style="width: 20%;">PIS (0,0000%): R\$ 0,00</td> <td style="width: 20%;">COFINS (0,0000%): R\$ 0,00</td> <td style="width: 20%;">INSS (0,0000%): R\$ 0,00</td> <td style="width: 20%;">IR (0,0000%): R\$ 0,00</td> <td style="width: 20%;">CSLL (0,0000%): R\$ 0,00</td> </tr> </table> <p style="text-align: center;">VALOR TOTAL DA NOTA = R\$ 955,00</p> <table border="1" style="width: 100%; border-collapse: collapse;"> <tr> <td style="width: 25%;">Valor Total das Deduções: R\$ 0,00</td> <td style="width: 25%;">Base de Cálculo: R\$ 955,00</td> <td style="width: 25%;">Alíquota: 5,00%</td> <td style="width: 25%;">Valor do ISS: R\$ 47,75</td> </tr> </table>		PIS (0,0000%): R\$ 0,00	COFINS (0,0000%): R\$ 0,00	INSS (0,0000%): R\$ 0,00	IR (0,0000%): R\$ 0,00	CSLL (0,0000%): R\$ 0,00	Valor Total das Deduções: R\$ 0,00	Base de Cálculo: R\$ 955,00	Alíquota: 5,00%	Valor do ISS: R\$ 47,75	
PIS (0,0000%): R\$ 0,00	COFINS (0,0000%): R\$ 0,00	INSS (0,0000%): R\$ 0,00	IR (0,0000%): R\$ 0,00	CSLL (0,0000%): R\$ 0,00							
Valor Total das Deduções: R\$ 0,00	Base de Cálculo: R\$ 955,00	Alíquota: 5,00%	Valor do ISS: R\$ 47,75								
OUTRAS INFORMAÇÕES											
Mês de Competência da Nota Fiscal: 09/2015 Recolhimento: ISS A RECOLHER PELO PRESTADOR CNAE: 41204000											
Local da Prestação do Serviço: NOVA IGUAÇU/RJ Tributação: TRIBUTÁVEL Descrição da Atividade: Construção de edifícios											

Cartão de Inscrição e Comprovante de Entrega de Nota Fiscal de Serviço Eletrônica (NFS-e) emitida em 16/09/2015 às 15:54:09.

08 JAN 2016

Confere com o original

Handwritten signature and initials

RECEBI da A. P. M. da E. M. Marcllio Dias
CGC nº 01.944.572/0001-91 a importância de
R\$ 955,00 (Novecentos e cinquenta e cinco reais).
pago através do cheque nº 850006
de 16/09/15, do Banco do Brasil.
Nova Iguaçu, 16/09/15
Assinatura - Carimbo

31.388.366/0001-03
CONSTRUTORA CAMARQUI LTDA.
Rua Quilombo, 75 - Sala 407
Centro - CEP: 26.210-150
NOVA IGUAÇU - RJ

08 JAN 2016

ADQUIRIDO COM RECURSOS
DO FNDE/PDDE
Nova Iguaçu, 31/12/15
[Assinatura]

Declaramos que recebemos o material constante
desta Nota Fiscal de acordo com a respectiva
especificação no dia 16/09/15.
Nova Iguaçu, 16 de 09 de 15
[Assinatura]
Assinatura - Cargo
[Assinatura]
Assinatura - Cargo

Confere com o original