

-201 8/002906

000036

Série _____ Número 850021

Pago a

Oscar Franco

Data Francisco

Saldo Anterior

Total 4.000,00

Este Cheque

Saldo





PARECER DO CONSELHO FISCAL

Conselho Fiscal aprovado em Assembléia Geral de
15/12/16, conforme lavrado em Livro Ata
 às folhas nº. 20.

A.P.M. do (a)

Escola Municipal Marcílio Dias

Município

Nova Iguaçu

A presente Prestação de contas foi submetida à
 consideração da Assembléia Geral Ordinária do dia 22/12/17. Sendo
 analisada e aprovada pelos Membros do Conselho Fiscal.

Nova Iguaçu, 22/12/17.

Assinaturas dos Membros do Conselho Fiscal

<u>Gênia Cristina da Netto</u> Nome Legível	<u>Genia C. S. Netto</u> Assinatura	<u>PROFESSOR</u> cargo ou Situação	<u>10/697.792-0</u> Mat. ou RG
<u>Adelto Landino G. Patrício</u> Nome Legível	<u>Adelto Landino G. Patrício</u> Assinatura	<u>PROFESSOR</u> cargo ou Situação	<u>13/109.368-5</u> Mat. ou RG
<u>Rita de Lúcia Mele</u> Nome Legível	<u>Rita de Lúcia Mele</u> Assinatura	<u>PROFESSOR</u> cargo ou Situação	<u>10/103.237-8</u> Mat. ou RG
<u>Sandra Sueli Silva Aires</u> Nome Legível	<u>Sandra Sueli S. Aires</u> Assinatura	<u>PROFESSOR</u> cargo ou Situação	<u>10/104.3318</u> Mat. ou RG
<u>Duciana G. Romel Mansal</u> Nome Legível	<u>Duciana G. Romel Mansal</u> Assinatura	<u>PROFESSOR</u> cargo ou Situação	<u>11/698.6822</u> Mat. ou RG
<u>Zulaine Oliveira Araujo Mendes</u> Nome Legível	<u>Zulaine O. A. Mendes</u> Assinatura	<u>PROFESSOR</u> cargo ou Situação	<u>11/693.788-2</u> Mat. ou RG

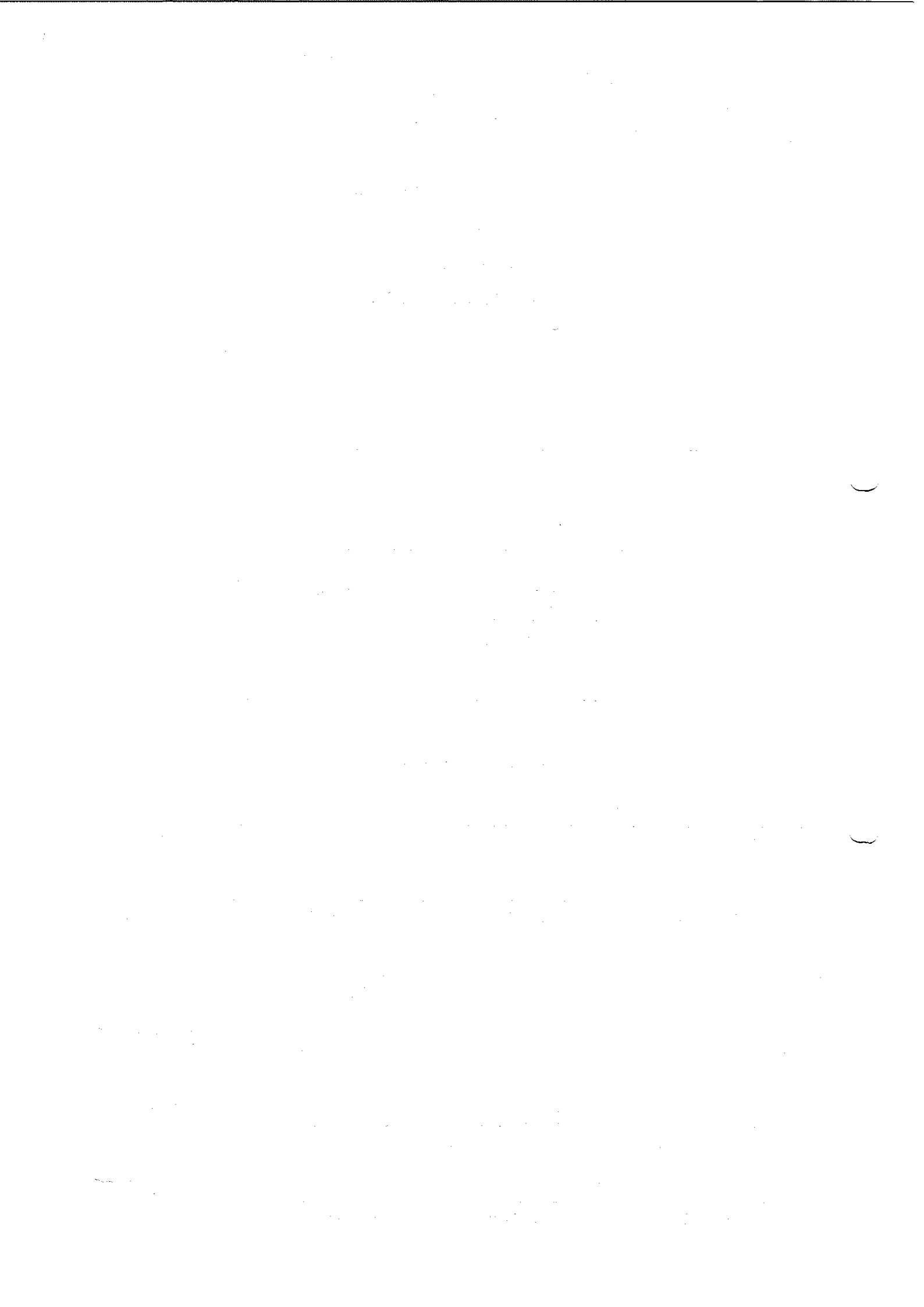

mentos para a apresentação da prestação de contas de 2016
aos recursos dos Programas PDEE manutenção, PDEE Es-
cola, PDEE Esporte na Escola e PDEE Estruturas. Foi
formado pelo diretor que não foram enviados recursos pelo
Governo Federal a nenhum dos Programas citados men-
ta, havendo apenas recursos de aplicação financeira
pelo Banco do Brasil os quais foram explicitados no
curso de Prestação de Contas. Ele ainda informou que
nos no Programa PDEE Estruturas (PDEE), onde o saldo era de
e cinquenta reais foi utilizado para, usar, digamos comp-
de papel ofício e não utilizado na escola. Apresentada
aprovada a Prestação de Contas pelos membros do Co-
légio Fiscal e sem mais nada a tratar, o diretor deu
encerrada a reunião seguindo as assinaturas dos
P.F. e P.F., Priscila dos Paes Carlos, Afonso J. de
Ferreira da Passagem, Lina Maria da Paes, Maria de
Belénice de Araújo Cordeiro, Cassirama de Selgati
Chaclo.

Nos quinze dias do mês de dezembro de 2016, na cidade de
Itaquaquecetuba, no Estado de São Paulo, realizou-se a Assembleia
ordinária da Associação de Pais e Mestres da Escola Municipal Maria
Lúcia. A 1ª convocação foi feita às 9h e a 2ª convocação às 9h
da manhã. Estavam presentes os pais e alunos. Foi tratado como
item de maior relevância o artigo 2016/2018 com os novos membros da
Associação de Pais e Mestres: Priscila dos Paes Carlos, matrícula 13/696540-4, residente domiciliada Rua Libanilda da Silva
Araripe, nº 56, aptº 101, Jd. Primavera, Itaquaquecetuba, SP, inscrita no
Cadastro Municipal matrícula 13/698.418-02 residente e domiciliada na R.
José de Matos nº 124, aptº 101, Jd. São João, Itaquaquecetuba, SP
Lina Maria da Paes, matrícula 13/715.164-2 residente e
domiciliada Rua: Maria do Carmo Silva Leite nº 150, com complemento, 11
de Identidade: 275423018 CPF: 123.428.351-0
Tempe a Priscila dos Paes Carlos e Lina Maria da Paes Araripe



09480756781 a vice-presidente Prof. Edaine Oliveira Gouveia Mendes
 documento de identidade 092934839 DETRAN, CPF 0720199706. Jureira
 Luciana Gonçalves Rangel Bramesky matrícula 111698.682-2, residente
 domiciliada na Rua Leidia, nº 1189, Eisen Esca, Mesquita, documento de
 identidade 12905711-8 DETRAN, CPF: 128039.527-46 membro do Conselho Fiscal
 Sônia Cristina da Silva Netto, matrícula 101697792.0, residente e domiciliada na
 Rua Santa de Lázaro, nº 388, casa 07, identidade: 09375550-2 DETRAN, CPF: 0710232870-2; Adete Zanetti
 Frigerio Fátima, matrícula 101709.368-0, residente e domiciliada na
 Rua: Calata, nº 13, B. Anabela, identidade 0124477860 DETRAN, CPF
 056.128.317.65, Jureira como suplente: Rita de Lássia Melo, matrícula 103
 703.257-8, residente e domiciliada na Rua Este Velho, nº 58, aptº 303
 Sônia. Lha de Governador, identidade 005.568.397-3 DETRAN, CPF 702
 478.027-5 Viviane Aparecida Gomes, matrícula 131713.258-2 residente
 e domiciliada na Rua São Pedro, nº 123, Miguel Costa, identidade 895
 69763-4 DETRAN, CPF: 140.884.157-86 membros do Conselho Deliberativo
 Látia Leine de Aguiar matrícula 101694.358-3, residente e domiciliada
 na Rua Zmith, nº 140 B. Antônia, identidade 09379.635.69, CPF: 036.693.157-09 e
 Sônia Maria Silva Alves, matrícula 101704.333, residente e domiciliada na
 Rua: Estação Verônica, s/nº, lote 514 Q. Linda Velha, identidade: 08731521-4 DETRAN e CPF: 021922397-25

a Associação de Pais e mestres da Escola Municipal Imaculada das part
 pode e acionado a favor dos novos membros e não ter o membro
 assunto mais a per. Ingredes ou. Priscila Jhuas Lucharias Castro. Co
 f. Jureira Ribelle dos Santos Lepu, baixa da concessão, F. Jureira da Silva
 Raiane Santos de Oliveira via do G. Jureira de L. Jureira
 Rosana da Silva Teixeira, Fátima de Araújo Lucharias, Fátima
 de Souza Machado, Jureira de Lucharias, Fátima de Lucharias
 Gabriel J. M. Nolla, Jureira de Lucharias, Jureira de Lucharias da Silva
 Jureira de Lucharias, Jureira de Lucharias, Jureira de Lucharias, Jureira de Lucharias
 Fátima dos Santos, Jureira de Lucharias, Jureira de Lucharias, Jureira de Lucharias
 Jureira de Lucharias, Jureira de Lucharias, Jureira de Lucharias, Jureira de Lucharias

1990
 1991
 1992
 1993
 1994
 1995
 1996
 1997
 1998
 1999
 2000
 2001
 2002
 2003
 2004
 2005
 2006
 2007
 2008
 2009
 2010
 2011
 2012
 2013
 2014
 2015
 2016
 2017
 2018
 2019
 2020
 2021
 2022
 2023
 2024
 2025

19º Ofício de Nova Iguaçu - RJ - Registro de Pessoas Jurídicas
 Protocolo número 28.256 e registrado sob o núm. de Ordem 28.249 em
 17/07/2017 no livro de registro A 51. Certifico que remeti nota de
 presente ao distribuidor de registro desta cidade, Nova Iguaçu
 17/07/2017

Selo: ECE 65666 USR - Consulta em <http://www.dij.jus.br/brtopubli>
 Matrícula 06/3325

19º Ofício de Nova Iguaçu - RJ - Registro de Pessoas Jurídicas
 Matrícula 06/3325

Souza



As
 dia de 20 de dezembro de dois mil e dezoito
 na cidade de Nova Iguaçu, no Estado de Rio de Janeiro, à rua
 Pontassilga, sem número, Vila Iguaçuana, reuniu-se a Senhora
 Diretora Presidente da A.P.M. Juazeiro Ribeiro dos Santos Leopes a membros
 do Conselho Fiscal da Associação de Pais e Mestres da Escola
 Municipal Marcelino Lins para a apresentação da prestação de
 contas referente aos recursos de PDDE e suas ações. Foram apre-
 sentados os extratos das contas, bem como as REX's e as notas
 fiscais para apreciação dos membros constituintes, sendo a
 prestação de contas pelo Conselho
 Fiscal e sem nada mais a tratar, a diretora deu por encerrada
 a reunião, seguindo as assinaturas dos presentes: Juazeiro N. dos
 Santos Leopes; Rita de Lássia Melo; Sônia Cristina da Silva Netto; Sueli
 Sireferes; Zulaine Cristina Araujo Mendes; Luciana Gonçalves Romão Mendes



-2018/002906

000041



ESTADO DO RIO DE JANEIRO
PREFEITURA DA CIDADE DE NOVA IGUAÇU
SECRETARIA MUNICIPAL DE EDUCAÇÃO

OFÍCIO Nº. 008 /E.M. MARCILIO DIAS/2018

Nova Iguaçu, 16 de Janeiro de 2018.

ASSUNTO: PESQUISA DE PREÇOS.

A.P.M. DA ESCOLA MUNICIPAL MRCILIO DIAS.

CIDADE: NOVA IGUAÇU / RJ

Senhor Secretário,

Venho através deste, informar que não tem pesquisa de preços impressa para o conserto emergencial da biblioteca, porém o mesmo foi feito por um profissional do município com o melhor preço da região.

Na oportunidade apresentamos nossos cumprimentos.

Atenciosamente,

Josiane Ribeiro dos Santos
Diretor Geral
Matr. 11/696540-4
PCNI - SEMED

JOSIANE RIBEIRO DOS SANTOS
Diretora Geral

Ao.
Sr. Aleksandro da Silva Costa
Secretário Municipal de Educação de Nova Iguaçu

1947
1948
1949
1950
1951
1952
1953
1954
1955
1956
1957
1958
1959
1960
1961
1962
1963
1964
1965
1966
1967
1968
1969
1970
1971
1972
1973
1974
1975
1976
1977
1978
1979
1980
1981
1982
1983
1984
1985
1986
1987
1988
1989
1990
1991
1992
1993
1994
1995
1996
1997
1998
1999
2000
2001
2002
2003
2004
2005
2006
2007
2008
2009
2010
2011
2012
2013
2014
2015
2016
2017
2018
2019
2020
2021
2022
2023
2024
2025



ESTADO DO RIO DE JANEIRO
PREFEITURA DA CIDADE DE NOVA IGUAÇU
SECRETARIA MUNICIPAL DE EDUCAÇÃO
SUBSECRETARIA DE GESTÃO PEDAGÓGICA
E.M. *Marcílio Dias*

-2018/002906

42

Ofício N° 006/2018

Nova Iguaçu, 16 de janeiro de 2018.

Assunto: Justificativa atraso na prestação de contas.

A.P.M. DA ESCOLA MUNICIPAL MARCÍLIO DIAS

CIDADE NOVA IGUAÇU

Senhor Secretário,

Venho através deste informar que houve atraso na entrega da prestação de contas devido a dificuldade de obter todos os extratos necessários para a comprovação de gastos emitidos pelo Banco do Brasil.

Sem mais para o momento, renovo votos de elevada estima e consideração, certa de poder contar com sua compreensão.

Atenciosamente,

Josiane Ribeiro dos Santos

Josiane Ribeiro dos Santos
Diretora Geral
Diretor Geral
Matri. 11/696540-6
PCNI - SEMED

Ao.
Sr. Alexandro da Silva Costa
Secretário Municipal de Educação de Nova Iguaçu

Rua: Pintassilgo, s/n.º . Vila Iguaçuana – Nova Iguaçu – Rio de Janeiro
em.marciliodias.ni@gmail.com – Tel. : 3770-1384

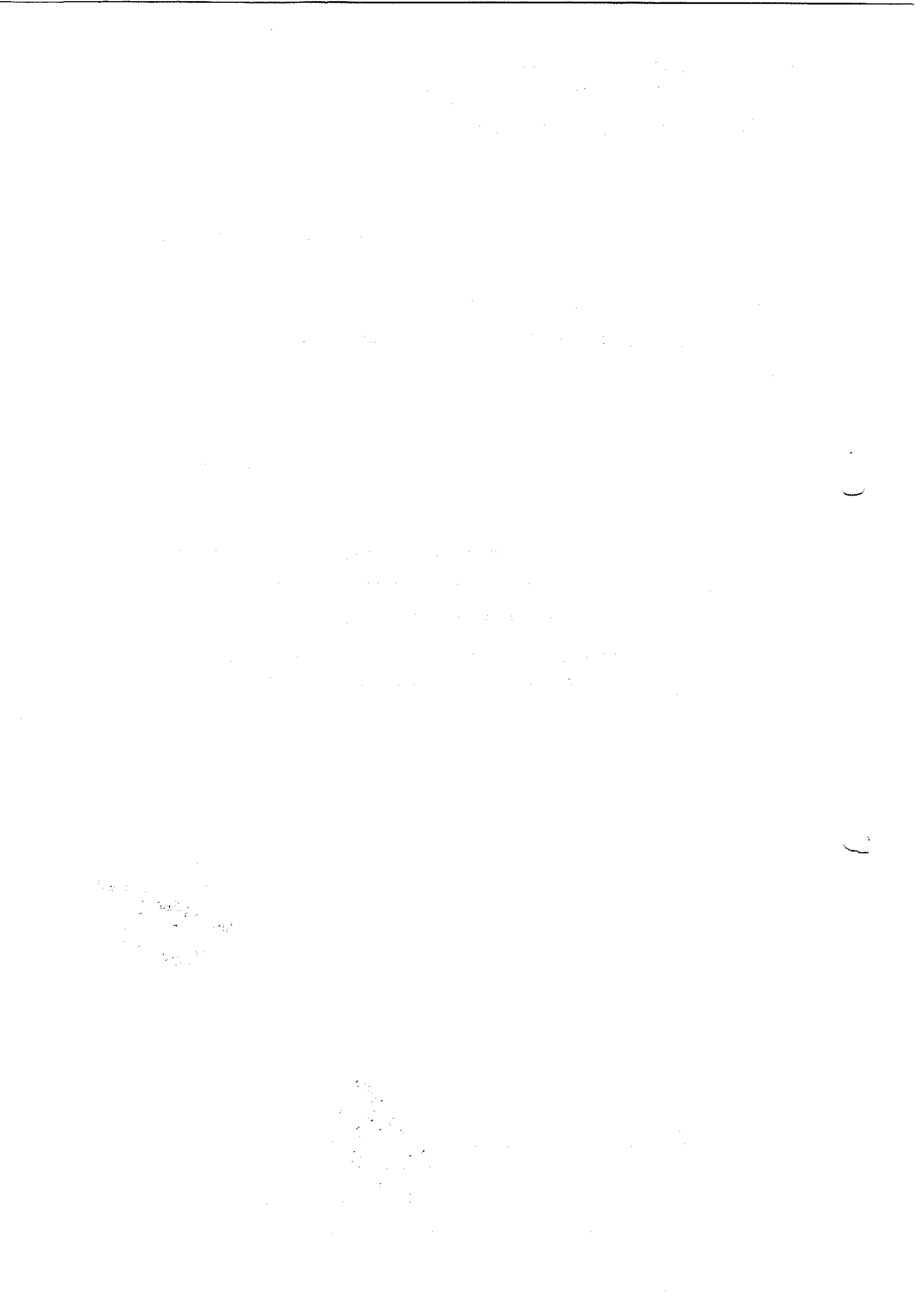



ESTADO DO RIO DE JANEIRO
PREFEITURA DA CIDADE DE NOVA IGUAÇU
SECRETARIA MUNICIPAL DE EDUCAÇÃO
SUBSECRETARIA DE GESTÃO DE RECURSOS FINANCEIROS

VERIFICAÇÃO DO PROCESSO DE PRESTAÇÃO DE CONTAS

Fls:43

Processo de Prestação de contas:	2018/002906
Escola Municipal:	E.M Marcílio Dias
Programa:	PDDE/Estrutura

Sr.ª. Secretária Municipal de Educação, Encaminhamos o referido p. a. alusivo à prestação de contas do Programa PDDE/Estrutura, exercício financeiro 2017. Informamos que o mesmo fora entregue em 16/01/2018, conforme fls. 02 (verso). Depois de realizado exame dos autos, identificamos o seguinte:

1. Ofício de encaminhamento nº002/2018;
2. Rex 2017;
3. Demonstrativo da Execução da Receita e da Despesa e de Pagamentos Efetuados;
4. Relação de Bens Adquiridos ou Produzidos;
5. Consolidação de pesquisa de preços;
6. Termo de Doação;
7. Conciliação Bancária;
8. Extratos Bancários;
9. Nota Fiscal;
10. Parecer do Conselho Fiscal;
11. JUSTIFICATIVA;
12. Cópia das atas;

No intuito de melhor instruímos o presente administrativo, orientamos que os procedimentos abaixo sejam adotados:

- 1- Ausência de data na Ata de prestação de contas;
- 2- Ausência de carimbo do estabelecimento com CNPJ e assinatura ;
- 3- Cópia do cheque 850021;
- 4- Ausência de plano pedagógico para utilização dos recursos;
- 5- Solicito extrato de rendimento financeiro BB Supremo ou poupança variação 10;

Diante do exposto, opinamos que a (o) Presidente da A.P.M. atenda ao solicitado acima no prazo de **05 dias a contar da ciência do mesmo**, conforme preceitua o Art. 21, inciso 2º do Decreto Municipal nº8.716, de 25 de agosto de 2010.

Nova Iguaçu, 01 de Março de 2018.

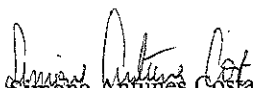
Simone Antunes Costa
Mat.: 12/691.347-9

DESPACHO DA SUBSECRETÁRIA

De acordo com manifestação acima, para o devido atendimento.

Nova Iguaçu, ____/____/2018.

Maria Virgínia Andrade Rocha
Subsecretária de Gestão de Recursos Financeiros Matr.: 11/694638-8

Maria Virgínia Andrade Rocha
Subsecretária de Gestão de Recursos Financeiros - SEMED.
Matr.: 11/694638-8 PCNI

Da ciência da Direção Geral:

Assinatura da diretora e matrícula: _____

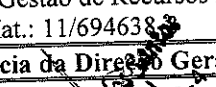
Joana Maria de Almeida
Direção Geral
Matr.: 11/6965.40-1
SEMED





ESTADO DO RIO DE JANEIRO
PREFEITURA DA CIDADE DE NOVA IGUAÇU
SECRETARIA MUNICIPAL DE EDUCAÇÃO

OFÍCIO N°. 043/E.M. MARCILIO DIAS/2018

Nova Iguaçu, 18 de abril de 2018.

ASSUNTO: JUSTIFICATIVA DE SOLICITAÇÃO DE EXTRATO.

A.P.M. DA ESCOLA MUNICIPAL MARCILIO DIAS.

CIDADE: NOVA IGUAÇU / RJ

Senhor Secretário,

Em cumprimento a solicitação de pendências do processo de prestação de contas n° 2018/002906, informo que a conta referente ao processo não tem a modalidade de poupança variação 01 e também não tem aplicação no BB SUPREMO.

Na oportunidade apresentamos nossos cumprimentos.

Atenciosamente,

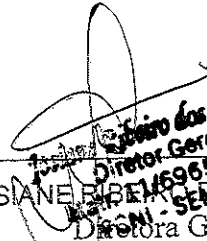
Diretora Geral
JOSIANE BIREN 1696540-4
SEMOS SANTOS
Diretora Geral

Ao.
Sr. Alessandro da Silva Costa
Secretário Municipal de Educação de Nova Iguaçu

1. The first part of the document discusses the importance of maintaining accurate records of all transactions and activities. This is essential for ensuring transparency and accountability in the organization's operations.

2. The second part of the document outlines the various methods and tools used to collect and analyze data. These include surveys, interviews, and data mining techniques. Each method has its own strengths and limitations, and it is important to choose the right one for the specific task at hand.

3. The third part of the document focuses on the analysis and interpretation of the collected data. This involves identifying patterns, trends, and anomalies, and then drawing meaningful conclusions from the results. It is crucial to use statistical and analytical tools to support these findings.

4. Finally, the document concludes by emphasizing the need for continuous monitoring and evaluation of the data collection and analysis process. This ensures that the organization remains up-to-date and responsive to changing circumstances.



ESTADO DO RIO DE JANEIRO
PREFEITURA DA CIDADE DE NOVA IGUAÇU
SECRETARIA MUNICIPAL DE EDUCAÇÃO

45
B

OFÍCIO Nº. 044/E.M. MARCILIO DIAS/2018

Nova Iguaçu, 18 de abril de 2018.

ASSUNTO: JUSTIFICATIVA DE AUSÊNCIA DE ASSINATURA E CARIMBO

A.P.M. DA ESCOLA MUNICIPAL MARCILIO DIAS.

CIDADE: NOVA IGUAÇU / RJ

Senhor Secretário,

Em cumprimento a solicitação de pendências do processo de prestação de contas nº 2018/002906, informo as notas fiscais foram enviadas por e-mail, por este motivo não temos nas notas o carimbo e assinatura da empresa.

Na oportunidade apresentamos nossos cumprimentos.

Atenciosamente,

JOSIANE RIBEIRO DOS SANTOS
Diretora Geral
1696540-4

Ao.
Sr. Alessandro da Silva Costa
Secretário Municipal de Educação de Nova Iguaçu

10/20/2017
10/20/2017
10/20/2017
10/20/2017



ESTADO DO RIO DE JANEIRO
PREFEITURA DA CIDADE DE NOVA IGUAÇU
SECRETARIA MUNICIPAL DE EDUCAÇÃO

OFÍCIO Nº. 045/E.M. MARCILIO DIAS/2018

Nova Iguaçu, 18 de abril de 2018.

ASSUNTO: JUSTIFICATIVA CÓPIA DE CHEQUE.

A.P.M. DA ESCOLA MUNICIPAL MARCILIO DIAS.

CIDADE: NOVA IGUAÇU / RJ

Senhor Secretário,

Em cumprimento a solicitação de pendências do processo de prestação de contas nº 2018/002906, informo que não tive a prévia informação sobre a obrigatoriedade da xerox das cópias dos cheques emitidos, uma vez que em todas as outras prestações de contas realizadas por esta servidora, somente nos recursos destinados ao Mais Educação era necessário tal procedimento, como por vezes fazemos compras em lojas de varejo, nem sempre dispomos deste recurso. Contudo estão anexados ao processo, os canhotos com os valores devidamente preenchidos estando estes relacionados ao número da nota fiscal ao qual o cheque foi emitido.

Na oportunidade apresentamos nossos cumprimentos.

Atenciosamente,

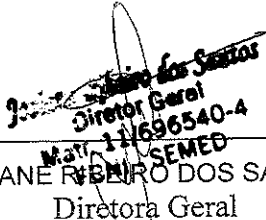
Diretor Geral
Matr. 11696540-4
SEMED
JOSIANE RIBEIRO DOS SANTOS
Diretora Geral

Ao.
Sr. Alessandro da Silva Costa
Secretário Municipal de Educação de Nova Iguaçu

Handwritten text, possibly a signature or date, located at the bottom center of the page.



Plano de Ação

Necessidades	<p>A Unidade de Ensino tem problemas em sua infraestrutura que inviabilizam o bom andamento do trabalho administrativo e pedagógico, bem como a acessibilidade, dificultando assim o trânsito dos alunos e responsáveis.</p> <p>Detectamos juntamente com o Conselho Escolar que:</p> <ul style="list-style-type: none">• não há um espaço adequado e adaptado para os alunos que são atendidos em nossa sala de recursos;• não há banheiros e sanitários acessíveis para alunos com necessidades especiais;• não há rampas de acesso adequadas para alunos com necessidades especiais;• quadra de esportes necessitando de reparo no <u>teclado</u>, substituição de toda calha, manutenção na parte elétrica, na sua estrutura de ferro e substituição de tela de proteção;• pintura e reparos com rebocos em salas e áreas internas e externas da Unidade Escolar;• rebaixamento em pvc da biblioteca, sala de recursos, cozinha, refeitório e secretaria, a fim de minimizar o calor do ambiente,• manutenção e revisão da rede elétrica de toda Unidade de Ensino;• climatização de toda Unidade para solucionar o problema do calor nas dependências da Unidade, priorizando a sala de recursos;• transferência da sala de recursos para uma sala que sala de fácil acesso para os alunos com necessidades especiais, assim como seus responsáveis;• instalação de um banheiro adaptado para os alunos da sala de recursos;• manutenção e troca de portas, portais, bocais e lâmpadas;• manutenção e substituição de sistema de encanamento de esgoto e hidráulica;• Aquisição de notebook para atender aos alunos da Unidade Escolar, auxiliando aos professores
--------------	---

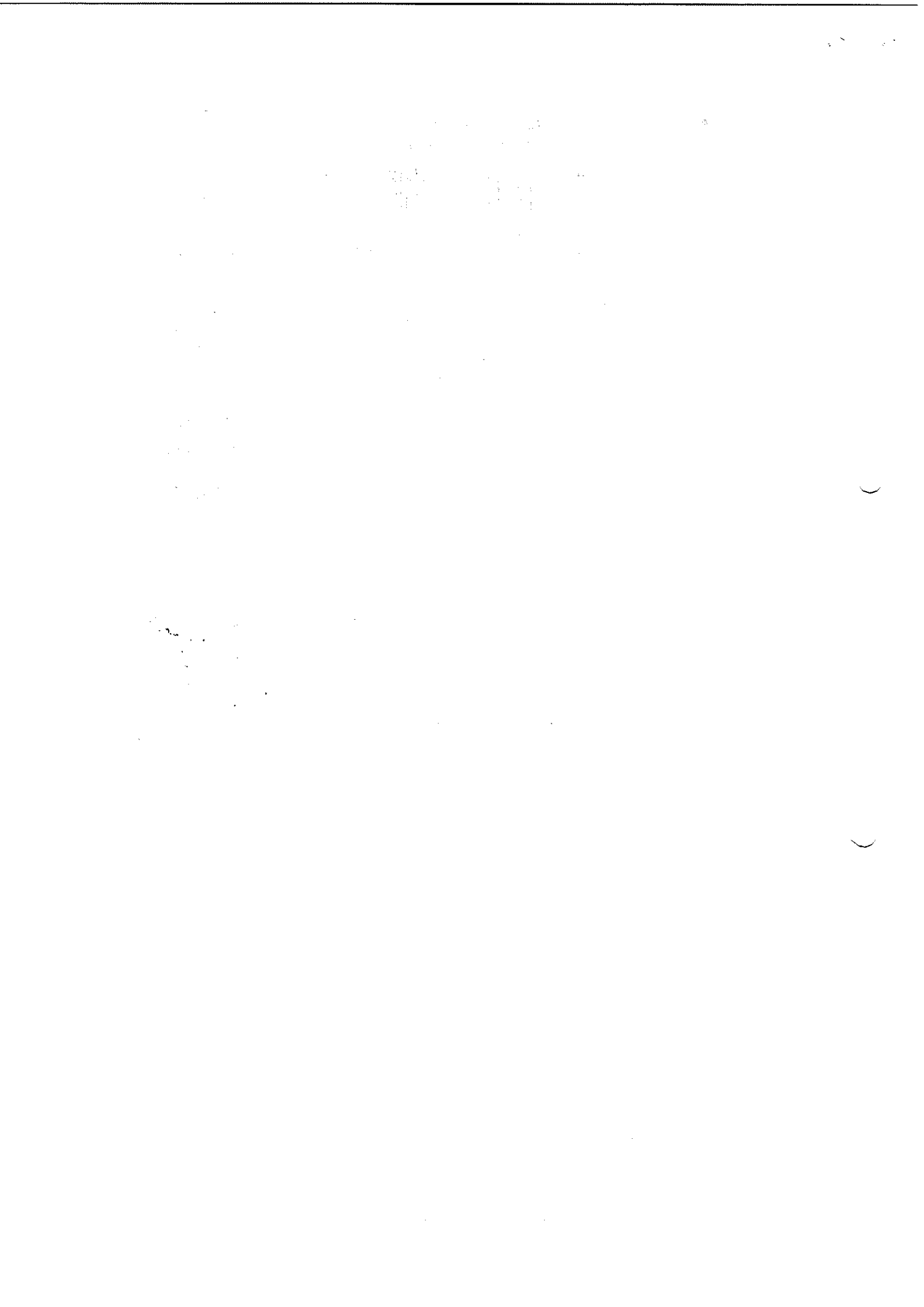

	nas aulas onde há necessidade de tecnologia para apresentações de vídeo, slides e afins.
Prioridades	<ul style="list-style-type: none">• Reforma e manutenção na sala de recursos.• Reforma e manutenção da parte elétrica da sala de recursos.• Reforma do telhado e parte elétrica do refeitório.• Aquisição de notebook• Aquisição de aparelho de ar condicionado para climatizar a sala de recursos e de ventiladores para outras dependências, como salas de aulas e/ou espaços comuns para atendimento aos alunos.
Fonte	Utilização dos recursos do FNDE do PDDE Estrutura.
Como Fazer	Utilizando o recurso da fonte citada acima para compra dos equipamentos elencados como prioritários e contratação do serviço de terceiros para confecção dos trabalhos da mesma forma elencados como prioridade.

Josiane Ribeiro dos Santos
Diretor Geral
Matr. 11/696540-4
FCNI/SEMED

10/10/10
10/10/10
10/10/10

10

10

49

nenhuma alteração. Durante todo o Pleito não houve nenhuma ocorrência, atingimos o quórum mínimo já no Primeiro dia de votação. Nosso Processo Consultivo foi constituído com Chapa Única, sendo a mesma eleita com 93,69% dos votos válidos. Não havendo mais nada a tratar essa ata segue assinada por mim e demais membros da comissão: Edson Roberto Botelho dos Santos, Silvia Araujo, João Custino, M. do Silho.

Nos dezesseis dias do mês de dezembro de dois mil e dezesseis o Conselho Escolar se reuniu na Escola Municipal Marcelino Nias para tratar e decidir sobre a verba de R\$ 15.000,00 (quinze mil reais) que foi recebida pela escola através do recurso do FUNDE - PDE Estrutura, foram apontadas como necessidades a serem sanadas com este recurso reparos e manutenção da sala de recursos, reparos e adaptação dos banheiros para os alunos especiais, reforma e padronização das rampas de acesso, reparos no telhado da quadra de esportes, troca de toda calha, manutenção da estrutura de ferro, substituição da tela de proteção; pintura e pequenos reparos de alvenaria em toda unidade; revestimento em PVC na biblioteca, sala de recursos, cozinha, refeitório, secretaria e prédio administrativo a fim de diminuir o calor do ambiente; manutenção e revisão da rede elétrica de toda unidade; climatização de todas as salas, porém priorizar a sala de recursos; (adu) aquisição de um aparelho de ar condicionado para sala de recursos, bem como um notebook para auxiliar ao trabalho pedagógico com os alunos, diante de inúmeras demandas para um

The first part of the document discusses the importance of maintaining accurate records. It emphasizes that every transaction should be properly documented to ensure transparency and accountability. This includes recording the date, amount, and purpose of each entry.

In the second section, the author outlines the various methods used for data collection and analysis. These methods include surveys, interviews, and focus groups. Each method has its own strengths and weaknesses, and the choice of method depends on the specific research objectives.

The third section provides a detailed overview of the results obtained from the study. It highlights the key findings and discusses their implications for the field. The data shows a clear trend towards increased participation in community activities, which is a positive sign for the organization.

Finally, the document concludes with a series of recommendations for future research and practice. It suggests that further exploration is needed in certain areas, and that the current findings should be used to inform decision-making.



VERIFICAÇÃO DO PROCESSO DE PRESTAÇÃO DE CONTAS

Fls: 43

Processo de Prestação de contas:	2018/002906
Escola Municipal:	E.M Marcílio Dias
Programa:	PDDE/Estrutura

Sr.^a. Secretária Municipal de Educação, Encaminhamos o referido p. a. alusivo à prestação de contas do Programa PDDE/Estrutura, exercício financeiro 2017. Informamos que o mesmo fora entregue em 16/01/2018, conforme fls. 02 (verso). Depois de realizado exame dos autos, identificamos o seguinte:

1. Ofício de encaminhamento nº002/2018;
2. Rex 2017;
3. Demonstrativo da Execução da Receita e da Despesa e de Pagamentos Efetuados;
4. Relação de Bens Adquiridos ou Produzidos;
5. Consolidação de pesquisa de preços;
6. Termo de Doação;
7. Conciliação Bancária;
8. Extratos Bancários;
9. Nota Fiscal;
10. Parecer do Conselho Fiscal;
11. JUSTIFICATIVA;
12. Cópia das atas;

No intuito de melhor instruímos o presente administrativo, orientamos que os procedimentos abaixo sejam adotados:

- 1- Ausência de data na Ata de prestação de contas;
- 2- Ausência de carimbo do estabelecimento com CNPJ e assinatura;
- 3- Cópia do cheque 850021;
- 4- Ausência de plano pedagógico para utilização dos recursos;
- 5- Solicito extrato de rendimento financeiro BB Supremo ou poupança variação 10;

Diante do exposto, opinamos que a (o) Presidente da A.P.M. atenda ao solicitado acima no prazo de **05 dias a contar da ciência do mesmo**, conforme preceitua o Art. 21, inciso 2º do Decreto Municipal nº8.716, de 25 de agosto de 2010.

Nova Iguaçu, 01 de Março de 2018.



 Simone Antunes Costa

Mat.: 12/691.347-9

DESPACHO DA SUBSECRETÁRIA

De acordo com manifestação acima, para o devido atendimento.

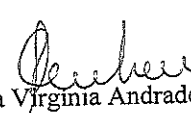
Nova Iguaçu, ____/____/2018.

 Maria Virginia Andrade Rocha
 Subsecretária de Gestão de Recursos Financeiros
 Mat.: 11/694638-8

Maria Virginia Andrade Rocha
 Subsecretária de Gestão de Recursos Financeiros - SEMED.
 Mat.: 11/694638-8 PCNI

Da ciência da Direção Geral:

Assinatura da diretora e matrícula: _____

Handwritten text at the top of the page, possibly a title or header.

Main body of handwritten text, appearing to be a list or series of entries.

Small handwritten text or signature at the bottom center of the page.



PREFEITURA DE NOVA IGUAÇU
SECRETARIA DE ECONOMIA E FINANÇAS - NOTA IGUAÇUANA
NOTA FISCAL ELETRÔNICA DE SERVIÇO - NFS-e

Nº
NFS
8 538

Data e Hora da Emissão	21/12/2017 07:41:57	Competência	21/12/2017	Código de Verificação	290667908
Número do RPS		No. da NFS-e substituída		Local da Prestação	NOVA IGUAÇU - RJ

Prestador de Serviço

Razão Social/Nome	OZEAS FRANCA FRANCISCO 07516286702				
Nome Fantasia					
CNPJ/CPF	27.575.663/0001-90	Inscrição Municipal	479292	Município	NOVA IGUAÇU - RJ
Endereço e CEP	RUA BENJAMIM STEINBRUCK, 130 - VILA DE CAVA CEP: 26052-630				
Complemento	QD 3, L. 6	Telefone		e-mail	OZEASFRANCA@BOL.COM.BR

Tomador de Serviço

Razão Social/Nome	Associação de pais e mestre da escola municipal marclio dias				
CNPJ/CPF	01.944.572/0001-91	Inscrição Municipal		Município	NOVA IGUAÇU - RJ
Endereço e CEP	rua pirtassilgo ,s/n - vila iguaçuana CEP: 26051-170				
Complemento		Telefone	(21)3770-1384	e-mail	em.marcliodias.ni@gmail.com

Discriminação do Serviço

reforma do fôrno da biblioteca reparo na parte elétrica

Código do Serviço / Atividade

7.02 / 432150001.- INSTALAÇÃO ELÉTRICA

Detalhamento Específico da Construção Civil

Código da Obra		Código ART	
----------------	--	------------	--

Tributos Federais

PIS (R\$)		COFINS (R\$)		IR (R\$)		INSS (R\$)		CSLL (R\$)	
-----------	--	--------------	--	----------	--	------------	--	------------	--

Detalhamento de Valores - Prestador do Serviço		Outras Informações		Cálculo do ISSQN devido no Município	
Valor do Serviço - R\$		Natureza Operação	Valor do Serviço - R\$		
(-) Desconto Incondicionado	0,00	1-Tributação no município	(-) Deduções Permitidas em Lei		0,00
(+) Desconto Condicionado	0,00	Regime Especial Tributação	(-) Desconto Incondicionado		0,00
(+) Retenções Federais	0,00	5-Microempresário individual (MEI)	Base de Cálculo		4.000,00
(-) Outras Retenções	0,00	Opção Simples Nacional	(x) Alíquota %		0,00
(-) ISSQN Retido	0,00	1 - Sim	ISSQN a Retor		() Sim (X) Não
(=) Valor Líquido - R\$	4.000,00	Incentivador Cultural	(=) Valor de ISSQN - R\$		0,00
		2-Não			

Avisos
1- Uma via desta Nota Fiscal será enviada através do e-mail fornecido pelo Tomador do Serviço.
2- A autenticidade desta Nota Fiscal poderá ser verificada no site, <http://novaiguacu.ginfes.com.br> com a utilização do Código de Verificação.
3 - Documento emitido por ME ou EPP optante pelo Simples Nacional. Não gera direito a crédito fiscal de ISS e IPI.

Declaramos que recebemos a importância referente a
esta Nota Fiscal de Serviço em conformidade com a respectiva
especificação no dia 21-12-17

Nova Iguaçu, 23 de dezembro de 2017

Amanda Nogueira Figueiredo Professora 7127745

Assinatura Cargo

Sandra Dubei Sanches Professora 1017043318

Assinatura Cargo

Apresentado com Recursos do FNDE

Recebemos	da Escola Municipal
Marcilio Dias	% importância de R\$
R\$ 4.000,00	Quatro mil
reais	
pago através do Cheque n.º 850021	
emitido em 21/12/17	referente
à(s) nota(s) fiscal(is) n.º 08	
<i>[Assinatura]</i>	
Assinatura por Extense - Cargo	

Conferir com o original

OTR SERVIÇOS
ELÉTRICOS E REFRIGERAÇÃO
27.575.663/0001-90

[Assinatura]



ESTADO DO RIO DE JANEIRO
PREFEITURA DA CIDADE DE NOVA IGUAÇU
SECRETARIA MUNICIPAL DE EDUCAÇÃO

OFÍCIO Nº. 096/E.M. MARCILIO DIAS/2018

Nova Iguaçu, 22 de agosto de 2018.

ASSUNTO: JUSTIFICATIVA DE SOLICITAÇÃO DE EXTRATO.

A.P.M. DA ESCOLA MUNICIPAL MARCILIO DIAS.

CIDADE: NOVA IGUAÇU / RJ

Senhora Secretária,

Em cumprimento a solicitação de pendências do processo de prestação de contas nº 2018/002906, informo que a conta referente ao processo não tem a modalidade de poupança variação 10 e também não tem aplicação no BB SUPREMO.

Na oportunidade apresentamos nossos cumprimentos.

Atenciosamente,



JOSIANE RIBEIRO DOS SANTOS LOPES

Diretora Geral

Josiane Ribeiro dos Santos Lopes
Diretora Geral
Mat. 11/696540-1
PCMI - SEMED

À
Sr^a. Maria Virgínia Andrade Rocha
Secretária Municipal de Educação de Nova Iguaçu





ESTADO DO RIO DE JANEIRO
PREFEITURA DA CIDADE DE NOVA IGUAÇU
SECRETARIA MUNICIPAL DE EDUCAÇÃO

OFÍCIO Nº. 093/E.M. MARCILIO DIAS/2018

Nova Iguaçu, 20 de agosto de 2018.

ASSUNTO: JUSTIFICATIVA CÓPIA DE CHEQUE.

A.P.M. DA ESCOLA MUNICIPAL MARCILIO DIAS.

CIDADE: NOVA IGUAÇU / RJ

Senhora Secretária,

Em cumprimento a solicitação de pendências do processo de prestação de contas nº 2018/002906, informo que como por vezes fazemos compras em lojas de varejo, nem sempre dispomos de xerox, o que inviabiliza a cópia das folhas de cheques. Contudo estão anexados ao processo, os canhotos com os valores devidamente preenchidos estando estes relacionados ao número da nota fiscal ao qual o cheque foi emitido.

Na oportunidade apresentamos nossos cumprimentos.

Atenciosamente,

JOSIANE RIBEIRO DOS SANTOS LOPES
Diretora Geral

Josiane Ribeiro D. S. Lopes
Diretora Geral
Mat. 11/696540-1
PCNI - SEMED

À
Sr.^a Maria Virgínia Andrade Rocha
Secretária Municipal de Educação de Nova Iguaçu

