



PREFEITURA DE NOVA IGUAÇU  
SECRETARIA DE ECONOMIA E FINANÇAS - NOTA IGUAÇUANA  
NOTA FISCAL ELETRÔNICA DE SERVIÇO - NFS-e

Número da  
NFS-e  
11

Data e Hora da Emissão	18/01/2018 19:32:31	Competência	18/1/2018	Código de Verificação	862270023
Número do RPS		No. da NFS-e substituída		Local da Prestação	NOVA IGUAÇU - RJ

Prestador do Serviço

Razão Social/Nome	OZEAS FRANCA FRANCISCO 07516286702				
Nome Fantasia					
CNPJ/CPF	27.575.663/0001-90	Inscrição Municipal	479292	Município	NOVA IGUAÇU - RJ
Endereço e CEP	RUA BENJAMIM STEINBRUCK, 130 - VILA DE CAVA CEP: 26052-830				
Complemento	QD 3, LT 6	Telefone		e-mail	OZEASFRANCA@BOL.COM.BR

Tomador do Serviço

Razão Social/Nome	Associação de pais e mestre da escola municipal marcelio dias				
CNPJ/CPF	01.944.572/0001-91	Inscrição Municipal		Município	NOVA IGUAÇU - RJ
Endereço e CEP	rua pintassilgo ,s/n - vila iguaçuana CEP: 26051-170				
Complemento		Telefone	(21)3770-1384	e-mail	em.marceliodias.ni@gmail.com

Discriminação do Serviço

foi feito manutenção elétrica nas salas

Código do Serviço / Atividade

7.02 / 432150001 - INSTALAÇÃO ELÉTRICA

Detalhamento Específico da Construção Civil

Código da Obra		Código ART	
----------------	--	------------	--

Tributos Federais

PIS (R\$)		COFINS (R\$)		IR (R\$)		INSS (R\$)		CSLL (R\$)	
-----------	--	--------------	--	----------	--	------------	--	------------	--

Detalhamento de Valores - Prestador do Serviço		Outras Informações		Cálculo do ISSQN devido no Município	
Valor do Serviço - R\$	1.000,00	Natureza Operação	Valor do Serviço - R\$	1.000,00	
(-) Desconto Incondicionado	0,00	1-Tributação no município	(-) Deduções Permitidas em Lei	0,00	
(-) Desconto Condicionado	0,00	Regime Especial Tributação	(-) Desconto Incondicionado	0,00	
(-) Retenções Federais	0,00	5-Microempresário Individual (MEI)	Base de Cálculo	1.000,00	
(-) Outras Retenções	0,00	Opção Simples Nacional	(%) Alíquota - %	0,00	
(-) ISSQN Retido	0,00	1 - Sim	ISSQN a Reter	( ) Sim (X) Não	
(=) Valor Líquido - R\$	1.000,00	Incentivador Cultural	(=) Valor do ISSQN - R\$	0,00	
		2-Não			

Avisos

- Uma via desta Nota Fiscal será enviada através do e-mail fornecido pelo Tomador do Serviço.
- A autenticidade desta Nota Fiscal poderá ser verificada no site, <http://novaiguacu.ginfes.com.br> com a utilização do Código de Verificação.
- Documento emitido por ME ou EPP optante pelo Simples Nacional. Não gera direito a crédito fiscal de ISS e IPI.

0059 88

Atesto que o produto/Serviço foi entregue/prestado em \_\_\_\_/\_\_\_\_/\_\_\_\_

Amanda Nogueira Guimarães  
Matricula 10/7129745  
Orientadora Pedagógica

*Amanda N. Guimarães*  
Assinatura por Extenso — Cargo — Matrícula

*Deia Honorários 10/682.260.5*  
Assinatura por Extenso — Cargo — Matrícula

### Adquirido com Recursos do FNDE

RECEBI DO A. P. de E. M. Marcello Dias  
CGC nº 01.944.577/0001 - quantia de  
R\$ 1.000,00 (mil reais)

pago através do cheque nº. 860303  
de 18 / 01 / 2018

NOVA ESPERANÇA, 18 / 01 / 18  
*[Assinatura]*  
Assinatura - Carimbo

OTRK SERVIÇOS  
ELÉTRICOS E REFRIGERAÇÃO  
27.575.663/0001-90  
*[Assinatura]*

RECEBEMOS DA ALFA GRÁFICA LTDA. OS PRODUTOS E/OU SERVIÇOS CONSTANTES DA NOTA ELETRÔNICA INDICADA AO LADO



**DANFE**

DOCUMENTO AUXILIAR DA  
NOTA FISCAL ELETRÔNICA

0 - ENTRADA  
1 - SAIDA **1**

CHAVE DE ACESSO  
333180008591405 18/01/2018 17:03:55

**KALUNGA COM. E IND. GRÁFICA LTDA.**  
SACK: 11 3346-9966  
www.kalunga.com

Av Abílio Augusto Tavora, 111  
Centro  
Nova Iguaçu-RJ

Consulta de autenticidade no portal nacional da NF-e  
www.nfe.fazenda.gov.br/portal ou no site da Sefaz autorizada

Nº 006436  
SÉRIE 1/1  
FOLHA

NATUREZA DA OPERAÇÃO: SAÍDA DE VENDA  
DADOS DA NF-e: 333180008591405 18/01/2018 17:03:55

INSCRIÇÃO ESTADUAL: 87132153  
INSCRIÇÃO ESTADUAL DO SUBST. TRIBUTÁRIO: 43.283.811/0161-53  
INSCRIÇÃO NO C.N.P.J.: 43.283.811/0161-53

**DESTINATÁRIO / REMETENTE**

NOME / RAZÃO SOCIAL: Escola Municipal Marcilho Dias  
INSCR. C.N.P.J./C.P.E. (M.E.) Nº: 01.944.572/0001-91  
DATA DA EMISSÃO: 18/01/2018  
ENDEREÇO: R Pintassilgo, 1  
BAIRRO / DISTRITO: Vila Iguaçuana  
CEP: 26051-170  
DATA DA SAÍDA / ENTRADA:  
MUNICÍPIO: Nova Iguaçu  
FONE / FAX:  
U.F.: RJ  
INSCR. ESTADUAL Nº:  
HORA DA SAÍDA:

**CÁLCULO DO IMPOSTO**

BASE DE CÁLCULO DO I.C.M.S.	0,00	VALOR DO I.C.M.S.	0,00	BASE DE CÁLCULO DO I.C.M.S. SUBST.	0,00	VALOR DO I.C.M.S. SUBSTITUIÇÃO	0,00	VALOR TOTAL DOS PRODUTOS	1.563,00
VALOR DO FRETE	0,00	VALOR DO SEGURO	0,00	DESCONTO	0,00	OUTRAS DESPESAS ACESSÓRIAS	0,00	VALOR TOTAL DO I.P.I.	0,00
								VALOR TOTAL DA NOTA	1.563,00

**TRANSPORTADOR / VOLUMES TRANSPORTADOS**

NOME / RAZÃO SOCIAL: FRETE POR CONTA: 9 - Sem frete  
CÓDIGO ANTT: PLACA DO VEÍCULO: U.F.: C.N.P.J./C.P.E. Nº:  
ENDEREÇO: MUNICÍPIO: U.F.: INSCRIÇÃO ESTADUAL Nº:  
QUANTIDADE: 1  
ESPÉCIE: CA  
MARCA: NUMERO: PESO BRUTO: 2,0  
PESO LÍQUIDO: 2,000

**DADOS DOS PRODUTOS / SERVIÇOS**

COD. PROD.	DESCRIÇÃO DOS PRODUTOS / SERVIÇOS	NCM/SH	CS	CFOP	UNID.	QUANT.	VALOR UNITÁRIO	VALOR TOTAL	B. CÁLC. I.C.M.S.	VALOR DO I.C.M.S.
						1	1.563,00	1.563,00	0,00	0,00

**CÁLCULO DO ISSQN**  
INSCRIÇÃO MUNICIPAL: VALOR TOTAL DOS SERVIÇOS: 0,00  
BASE DE CÁLCULO DO ISSQN: 0,00  
VALOR DO ISSQN: 0,00

**DADOS ADICIONAIS**

INFORMAÇÕES COMPLEMENTARES:  
Val Aprox Tributos: R\$ 349,82 (22%) Fonte: IBPT  
Valor da Desoneração dos Impostos: R\$ 0  
PROCOP: Rua da Ajuda, 5 - RJ - DisqueProcon: 151ALERJ: Rua da Alfandega, 8 - RJ - F:0000-2827060  
RESERVADO AO FISCO

[43.283.811/0161-53]  
KALUNGA COM E INO GRAFICA LTDA  
Av. Abílio de Toledo 1300 - 1111  
Edifício Copacabana - 20456-140 - RJ  
Rio de Janeiro, RJ  
Central - 2012-2033-155  
Novo Gráfico - RJ

RECEBEMOS  
18/01/2018

KALUNGA  
MERCADORIA  
CONFERIDA  
18/01/2018  
*[Signature]*

Recebemos DA APM DA EM  
MARCILMO DIAS a importância de R\$  
1.563,08 (MIL, QUINHENTOS E SESSENTA  
E TRÊS REAIS E OITO CENTAVOS),  
pago através do Cheque n.º 850305  
emitido em 18/01/2018 referente  
a(s) nota(s) fiscal(s) n.º 6736  
Assinatura por Extenso — Cargo

Adquirido com Recursos do FNDE

Atesto que o produto/Serviço foi  
entregue/prestado em \_\_\_\_\_ / \_\_\_\_\_ / \_\_\_\_\_  
*Amanda Nogueira Guimarães*  
Assinatura por Extenso — Cargo — Matrícula  
Amanda Nogueira 10/682.265

Amanda Nogueira Guimarães  
Matrícula 10/7129745  
Orientadora Pedagógica

RECEBEMOS DE GERTAL INDUSTRIA E COMÉRCIO LTDA OS PRODUTOS/SERVIÇOS CONSTANTES NA NOTA FISCAL ELETRÔNICA INDICADA AO LADO - DESTINATÁRIO: ASSOC DE PAIS E MESTRES E M MARCILIO DIAS - R PINTASSILGO, SN - SANTA RITA / CAVA - NOVA IGUAÇU - RJ - EMISSÃO: 22-01-2018 - VALOR TOTAL: R\$ 501,00

NF-e

Nº: 11217

Série: 1

DATA DE RECEBIMENTO

IDENTIFICAÇÃO E ASSINATURA DO RECEBEDOR



**GERTAL INDUSTRIA E COMÉRCIO**

RUA SINUOSA, 37

PARQUE HORIZONTE

(21) 3773-5045

Nova Iguaçu

RJ 26.285-080

**DANFE**

Documento auxiliar da Nota Fiscal Eletrônica

Saída: 1  
Entrada: 0

1

FL 1 / 1

Nº: 11217

Série: 1



CHAVE DE ACESSO

3318 0136 5246 4300 0181 5500 1000 0112 1719 9383 1691

Consulta de autenticidade no portal nacional da NF-e  
www.nfe.fazenda.gov.br ou no site da Sefaz Autorizadora

NATUREZA DA OPERAÇÃO

VENDA

PROTOCOLO DE AUTORIZAÇÃO DE USO

333180009719386 22/01/2018 08:43:34

INSCRIÇÃO ESTADUAL

84477117

INSCRIÇÃO ESTADUAL SUB. TRIBUTÁRIA

CNPJ

36.524.643/0001-81

**DESTINATÁRIO/REMETENTE**

NOME/RAZÃO SOCIAL

ASSOC DE PAIS E MESTRES E M MARCILIO DIAS

CNPJ/CPF

01.944.572/0001-91

DATA DA EMISSÃO

22-01-2018

ENDEREÇO

R PINTASSILGO, SN

BAIRRO/DISTRITO

SANTA RITA / CAVA

CEP

26.210-000

DATA DA ENTRADA/SAÍDA

22-01-2018

MUNICÍPIO

NOVA IGUAÇU

FONE/FAX

UF

RJ

INDICADOR IE

9-Não Contribuinte

INSCRIÇÃO ESTADUAL

HORA DA ENTRADA/SAÍDA

08:42:57

**DUPLICATAS**

Número	Vencimento	Valor	Número	Vencimento	Valor	Número	Vencimento	Valor	Número	Vencimento	Valor
001485-01	22-01-2018	501,00	-----	-----	-----	-----	-----	-----	-----	-----	-----

**CÁLCULO DO IMPOSTO**

BASE DE CÁLCULO DE ICMS		VALOR DO ICMS	BASE DE CALC. DE ICMS ST		VALOR DO ICMS ST	VALOR TOTAL DOS PRODUTOS
	0,00	0,00		0,00	0,00	501,00
VALOR DO FRETE	VALOR DO SEGURO	DESCONTO	OUTRAS DESP. ACESSÓRIAS	VALOR DO IPI	VALOR TOTAL DA NOTA	
0,00	0,00	0,00	0,00	0,00	501,00	

**TRANSPORTADOR/VOLUMES TRANSPORTADOS**

RAZÃO SOCIAL		FRETE POR CONTA	CÓDIGO ANTT	PLACA VEÍCULO	UF	CNPJ/CPF
		1 - Dest/Rem				
ENDEREÇO		MUNICÍPIO			UF	INSCRIÇÃO ESTADUAL
QUANTIDADE	ESPÉCIE	MARCA	NUMERAÇÃO	PESO BRUTO	PESO LÍQUIDO	
6				81,000	78,000	

**DADOS DO PRODUTO/SERVIÇO**

CÓD. PROD.	DESCRIÇÃO DO PRODUTO/SERVIÇO	NCM/SH	CSOSN	CFOP	UNID	QTD.	VLR.UNIT.	VLR.TOTAL	BC.ICMS	VLR.ICMS	VLR.IPI	ALÍQUOTAS	
												ICMS	IPI
000014	BALDE TINTA ACRILICA ESPECIAL GERTAL	32091010	0400	5101	BD	3,0000	95,0000	285,00	0,00	0,00	0,00	0,00	0,00
000133	BALDE DE TINTA ACRILICA BRANCA	32091010	0400	5101	BD	3,0000	72,0000	216,00	0,00	0,00	0,00	0,00	0,00

**DADOS ADICIONAIS**

INFORMAÇÕES COMPLEMENTARES  
- - DOCUMENTO EMITIDO POR ME OU EPP OPTANTE PELO SIMPLES NACIONAL. NÃO GERA DIREITO A CRÉDITO FISCAL DE IPI. -Voce pagou aproximadamente : R\$67,38 de tributos federais R\$100,20 de tributos estaduais Fonte : IBPT

RESERVADO AO FISCO

Atesto que o produto/Serviço foi entregue/prestado em \_\_\_\_\_/\_\_\_\_\_/\_\_\_\_\_

Amanda Nogueira Guimarães  
Matricula 1017129745  
Orientadora Pedagógica

Amanda N. Guimarães  
Assinatura por Extenso — Cargo — Matrícula

Luiz Pontes 10/002.260.5  
Assinatura por Extenso — Cargo — Matrícula

Recebemos DA APM DA EM

MARCINHO DIAS e importância de R\$  
501,00 (QUINHENTOS e UM  
REIS),

pago através do Cheque n.º 850306  
emitido em 22/01/18 referente  
a(s) nota(s) fiscal(s) n.º 11.217

Assinatura por Extenso — Cargo

Adquirido com Recursos do FND

**AF RODRIGUES MATERIAIS  
PARA ESCRITORIO**

RUA FRANCISCO FERNANDES DA CUNHA, 10 - LT 10 QD C -  
CAMPO GRANDE, Rio de Janeiro, RJ - CEP: 23092650 -  
Fone/Fax: 02134020802

**DANFE**

Documento Auxiliar da Nota  
Fiscal Eletrônica

0 - Entrada  
1 - Saída

1

Nº 000.010.175

SÉRIE: 1

Página 1 de 1

CONTROLE DO FISCO



CHAVE DE ACESSO

3318 0505 3120 7100 0143 5500 1000 0101 7510 8000 5019

Consulta de autenticidade no portal nacional da  
NF-e [www.nfe.fazenda.gov.br/portal](http://www.nfe.fazenda.gov.br/portal) ou no site  
da Sefaz Autorizadora

NATUREZA DA OPERAÇÃO

VENDA

PROTOCOLO DE AUTORIZAÇÃO DE USO

333180059784825 - 04/05/2018 09:19

INSCRIÇÃO ESTADUAL

77444114

INSCRIÇÃO ESTADUAL DO SUBST. TRIB.

CNPJ

05.312.071/0001-43

**DESTINATÁRIO/REMETENTE**

NOME/RAZÃO SOCIAL

A.P.M. EM MARCILIO DIAS

CNPJ/CPF

01.944.572/0001-91

DATA DA EMISSÃO

04/05/2018

ENDEREÇO

RUA PINTASSILGO, S/N - VILA IGUAÇUANA

BAIRRO/DISTRITO

NOVA IGUAÇU

CEP

26210-000

DATA DE ENTRADA/SAÍDA

MUNICÍPIO

Rio de Janeiro

FONE/FAX

UF

RJ

INSCRIÇÃO ESTADUAL

HORA DE ENTRADA/SAÍDA

**FATURA**

PAGAMENTO À VISTA

**CÁLCULO DO IMPOSTO**

BASE DE CÁLCULO DO ICMS	0,00	VALOR DO ICMS	0,00	BASE DE CÁLCULO DO ICMS ST	0,00	VALOR DO ICMS ST	0,00	VALOR TOTAL DOS PRODUTOS	864,00
VALOR DO FRETE	0,00	VALOR DO SEGURO	0,00	DESCONTO	0,00	OUTRAS DESPESAS ACESSÓRIAS	0,00	VALOR DO IPI	0,00
								VALOR TOTAL DA NOTA	864,00

**TRANSPORTADOR/VOLUMES TRANSPORTADOS**

RAZÃO SOCIAL	FRETE POR CONTA	CÓDIGO ANTT	PLACA DO VEÍCULO	UF	CNPJ/CPF
	0 - Emitente				
ENDEREÇO	MUNICÍPIO	UF	INSCRIÇÃO ESTADUAL		
QUANTIDADE	ESPÉCIE	MARCA	NUMERAÇÃO	PESO BRUTO	PESO LÍQUIDO

**DADOS DO PRODUTO/SERVIÇO**

CÓDIGO	DESCRIÇÃO DO PRODUTO/SERVIÇO	NCM/SH	CST	CFOP	UNID.	QTD.	VLR. UNIT.	VLR. TOTAL	BC ICMS	VLR. ICMS	VLR. IPI	ALÍQ. ICMS	ALÍQ. IPI
3344	VENTILADOR DE PAREDE PREMIUM 60 CM VENTISOL	84145190	0400	5102	UND	4,0000	216,0000	864,00					

**CÁLCULO DO ISSQN**

INSCRIÇÃO MUNICIPAL	VALOR TOTAL DOS SERVIÇOS	BASE DE CÁLCULO DO ISSQN	VALOR DO ISSQN

**DADOS ADICIONAIS**

INFORMAÇÕES COMPLEMENTARES	RESERVADO AO FISCO

Recebemos através do

Cheque nº 850307  
Banco DO BRASIL, Ag. 81-7  
Valor R\$ 864,00  
Nota fiscal Nº 10.175  
Rio de Janeiro, 05 de maio de 2018.

77.444.114

A.F. RODRIGUES MATERIAIS PARA  
ESCRITÓRIO

RUA FRANCISCO FERNANDES DA  
CUNHA, 10 - LOTE 10 QUADRA C

CAMPO GRANDE - RJ

AFA 64.06 BANGU  
CAE 5.32.01.04-0

MUN 64

05 312 071 / 0001 - 43

AF RODRIGUES MATERIAIS PARA  
ESCRITÓRIO - ME

RUA FRANCISCO FERNANDES DA  
CUNHA, 10 - LOTE 10 QUADRA C

CAMPO GRANDE - CEP 23092-650  
RIO DE JANEIRO - RJ

  
A.F. RODRIGUES MATERIAIS PARA ESCRITÓRIO

**Adquirido com Recursos do FNDP**

Atesto que o produto/Serviço foi  
entregue/prestado em \_\_\_\_\_/\_\_\_\_\_/\_\_\_\_\_

Amanda Nogueira Guimarães  
Matricula 1077129745  
Orientadora Pedagógica

Amanda Nogueira Guimarães  
Assinatura por Extenso — Cargo — Matricula

Deividson Pereira 10/08.260.5  
Assinatura por Extenso — Cargo — Matricula



**PREFEITURA DA CIDADE DO RIO DE JANEIRO**
**SECRETARIA MUNICIPAL DE FAZENDA**
**NOTA FISCAL DE SERVIÇOS ELETRÔNICA - NFS-e  
- NOTA CARIOCA -**

 Número da Nota  
**00000284**

 Data e Hora de Emissão  
**02/08/2018 19:17:14**

 Código de Verificação  
**3SEV-7JK2**

20180802:0268818000171:02688180000171

**PRESTADOR DE SERVIÇOS**

 CPF/CNPJ: **02.688.180/0001-71**

 Inscrição Municipal: **0.243.595-0**

Inscrição Estadual: ---

 Nome/Razão Social: **ROSMALCIG ASSISTENCIA TECNICA LTDA**

Nome Fantasia:

 Tel.: **(21) 7673-5428**

 Endereço: **AVH ERNANI CARDOSO 72, SALA 309 - CASCADURA - CEP: 21310-310**

 Município: **RIO DE JANEIRO**

 UF: **RJ**

 E-mail: **marciliorosmaltec@gmail.com**
**TOMADOR DE SERVIÇOS**

 CPF/CNPJ: **01.944.572/0001-91**

Inscrição Municipal: ---

Inscrição Estadual: ---

 Nome/Razão Social: **ASSOC DE PAIS E MESTRES E M MARCILIO DIAS**

 Endereço: **RUA PINTASSILGO S/N - VILA IGUAÇUANA - CEP: 26051-170**

 Município: **NOVA IGUAÇU**

 UF: **RJ**

E-mail: ---

Tel.: ---

**DISCRIMINAÇÃO DOS SERVIÇOS**

Serviço de Manutenção em rolo de fusão, rolo de pressão, solenoide, engrenagem e conjunto de cilindro em Brocher DCP - 81520N.

**VALOR DA NOTA = R\$ 805,00**

Serviço Prestado

**14.02.01 - assistência técnica**

Deduções (R\$)	Desconto Incond. (R\$)	Base de Cálculo (R\$)	Alíquota (%)	Valor do ISS (R\$)	Crédito p/ IPTU (R\$)
0,00	0,00	805,00	5,00%	40,25	0,00

**OUTRAS INFORMAÇÕES**

- Esta NFS-e foi emitida com respaldo na Lei nº 5.098 de 15/10/2009 e no Decreto nº 32.250 de 11/05/2010
- PROCON-RJ: Av. Rio Branco nº 25, 5º andar, tel 151: [www.procon.rj.gov.br](http://www.procon.rj.gov.br)
- Data de vencimento do ISS desta NFS-e: 05/09/2018.
- Esta NFS-e não gera crédito para abatimento no IPTU.

...to/Serviço foi  
prestado em \_\_\_\_\_

Amanda Nogueira Guimarães  
Matrícula 107129743  
Orientadora Pedagógica

Amenda V. [assinatura]  
Assinatura por Extensão — Cargo — Matrícula

Danielle Romarões 10/682.260.5  
Assinatura por Extensão — Cargo — Matrícula

RECEBI da A. P. M. da E. M. Marcillio Dias  
CGC nº 01.944.572/0001-91 a importância de  
R\$ 805,00 (Oitocentos e cinco  
reais).

pago através do cheque nº 850208  
de 02 / 08 / 18, do Banco do Brasil.

Nova Iguaçu, 02 / 08 / 18  
[assinatura]  
Assinatura Carimbo

**Aquirido com Recursos do FNDE**



Município de Mesquita

Secretaria Municipal de Fazenda

Plano Fiscal

Rua Mister Watkins, N° 22 - Centro, CEP 26.553-090



## Nota Fiscal de Serviços Eletrônica - NFS-e

Emissão (Horário de Brasília)  
**04/12/2018 12:54**

Período de Competência  
**12/2018**

Município de Prestação do Serviço  
**Nova Iguaçu - RJ**

Reg. Especial Tributação  
**Nenhum**

Natureza da Operação  
**Tributação no município de Mesquita**

### PRESTADOR DE SERVIÇOS



Razão Social

**EDNALDO BARROS DE OLIVEIRA 03337799752**

CPF/CNPJ

**18.147.230/0001-43**

Inscrição Municipal  
**2095**

Fone/Fax  
**(21)98824-2393**

Simples Nacional  
**Não**

Incentivador Cultural  
**Não**

E-mail

**EDNALDOASSESSORIA@GMAIL.COM**

Endereço

**Rua Jequitinhonha, 39 CASA 02 Bairro Banco de Areia CEP 26570-240 Mesquita - RJ**

### TOMADOR DE SERVIÇOS

Razão Social

**A.P.M. ESCOLA MUNICIPAL MARCILIO DIAS**

CPF/CNPJ

**01.944.572/0001-91**

Inscrição Municipal  
**Isento**

Fone/Fax

E-mail

Endereço

**Rua Pintassilgo, SN/ Santa Rita / Vila de Cava / Nova Iguaçu / RJ**

Código Tributação Município: 0705-Reparação, conservação e reforma de edifícios, estradas, pontes, portos e congêneres (exceto o fornecimento de mercadorias produzidas pelo prestador dos serviços, fora do local da prestação dos serviços, que fica sujeito ao ICMS).

### DESCRIÇÃO DOS SERVIÇOS

Pintura e limpeza das paredes.

### RETENÇÕES FEDERAIS

PIS (R\$)	COFINS (R\$)	INSS (R\$)	IR (R\$)	CSLL (R\$)	Outras Retenções (R\$)
0,00	0,00	0,00	0,00	0,00	0,00

### VALORES

Valor dos Serviços (R\$)	Deduções (R\$)	Desconto Incondicionado (R\$)	Base de Cálculo (R\$)	Alíquota (%)
1.009,58	0,00	0,00	1.009,58	5,00
ISS (R\$)	ISS Retido (R\$)	Desconto Condicionado (R\$)	Valor Líquido (R\$)	Valor Total da Nota (R\$)
50,47	0,00	0,00	1.009,58	1.009,58

### OUTRAS INFORMAÇÕES

Atesto que o produto/Serviço foi entregue/prestado em \_\_\_\_\_/\_\_\_\_\_/\_\_\_\_\_

Amanda Nogueira Guimarães  
Matrícula 107129745  
Orientadora Pedagógica

*Edna de N. Guimarães*  
Assinatura por Extenso — Cargo — Matrícula

Assinatura por Extenso — Cargo — Matrícula

## Adquirido com Recursos do FNDE

Recebemos DA RPM DA EM

MARCILO DIAS a importância de R\$  
1.009,58 (MIL E NOVE REAIS  
E CINQUENTA E OITO CENTAVOS),  
pago através do Cheque n.º 850309  
emitido em 09.11.18 referente  
à(s) nota(s) fiscal(is) n.º 07

Assinatura por Extenso — Cargo

**18.147.230/0001-43**

**Ednaldo Barros de Oliveira**

**03337799752 - Barros Asses. Com. e**

**Serv. Em Geral - MEI**

**Rua Jequitinhonha, 39**

**Banco de Areia - Mesquita - RJ**

**CEP:26.570-240**



**PREFEITURA DA CIDADE DE NOVA IGUAÇU**  
**SECRETARIA MUNICIPAL DE ECONOMIA E FINANÇAS**  
**NOTA FISCAL DE SERVIÇOS ELETRÔNICA - NFS-e**

Número da Nota  
**00050006**

Data e Hora de Emissão  
**03/09/2018 21:29:35**

Código de Verificação  
**54f48260**

**PRESTADOR DE SERVIÇOS**

Nome/Razão Social: **OZEAS FRANCA FRANCISCO 07516286702**  
 CPF/CNPJ: **27.575.663/0001-90** Inscrição Municipal: **479292**  
 Endereço: **RUA BENJAMIM STEINBRUCK, Nº000130 - QD 3, LT 6 - BAIRRO VILA DE CAVA - CEP:26052-830**  
 Município: **NOVA IGUAÇU** UF: **RJ**

**TOMADOR DE SERVIÇOS**

Nome/Razão Social: **ASSOCIAÇÃO DE PAIS E MESTRE DA ESCOLA MUNICIPAL MARCÍLIO DIAS**  
 CPF/CNPJ: **01.944.572/0001-91**  
 Endereço: **RUA PINTASSILGO, NºS/N - BAIRRO VILA IGUAÇUANA - CEP:26051-170**  
 Município: **NOVA IGUAÇU** UF: **RJ** E-mail: **em.marciliodias.ni@gmail.com**

**DISCRIMINAÇÃO DOS SERVIÇOS**

**Descrição:** MANUTENÇÃO DA PARTE ELÉTRICA DOS BANHEIROS DE ALUNOS E PROFESSORES, SALA DE RECURSOS E DIREÇÃO  
 MANUTENÇÃO DOS AR CONDICIONADO DA SALA DA DIREÇÃO E SALA DOS PROFESSORES

**AUTENTICAÇÃO**

Tributável SIM	Item ITEM	Qtde 1	Unitário R\$ 3.000,00	Total R\$ 3.000,00

PIS (0,0000%):  
**R\$ 0,00**

COFINS (0,0000%):  
**R\$ 0,00**

INSS (0,0000%):  
**R\$ 0,00**

IR (0,0000%):  
**R\$ 0,00**

CSLL (0,0000%):  
**R\$ 0,00**

**VALOR TOTAL DA NOTA = R\$ 3.000,00**

Valor Total das Deduções: <b>R\$ 0,00</b>	Base de Cálculo: <b>R\$ 3.000,00</b>	Valor Líquido: <b>R\$ 3.000,00</b>	Alíquota: <b>0,00%</b>	Valor do ISS: <b>R\$ 0,00</b>
--	---	---------------------------------------	---------------------------	----------------------------------

**OUTRAS INFORMAÇÕES**

Mês de Competência da Nota Fiscal: 09/2018  
 Recolhimento: \_\_\_\_\_  
 CNAE: 432150000

Local da Prestação do Serviço: NOVA IGUAÇU/RJ  
 Tributação: TRIBUTÁVEL MEI  
 Descrição da Atividade: Instalação elétrica

Item de Serviço: 0702 - Execução, por administração, empreitada ou subempreitada, de obras de construção civil, hidráulica ou elétrica e de outras obras semelhantes, inclusive sondagem, perfuração de poços, escavação, drenagem e irrigação, terraplanagem, pavimentação, concretagem e a instalação e montagem de produtos, peças e equipamentos (exceto o fornecimento de mercadorias produzidas pelo prestador de serviços fora do local da prestação dos serviços, que fica sujeito ao ICMS).



2019/0051

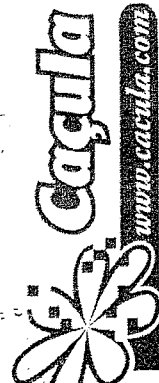

**PARCO PAPELARIA LTDA**  
 ROD PRESIDENTE DUTRA  
 BLOCO 01 / NUMERO 13900  
 JARDIM TROPICAL - NOVA IGUAÇU - RJ  
 CEP: 26.015-005 - SAC 4020 - 0220

**DANFE**  
 DOCUMENTO AUXILIAR DA NOTA FISCAL ELETRÔNICA

0 - ENTRADA 1 - SAÍDA

Nº 20899

SÉRIE 1

FOLHA 1 / 8

CHAVE DE ACESSO  
 3318 0905 2140 5300 2172 5500 1000 0208 9913 1392 5854

Consulta de autenticidade no portal nacional da NF-e  
 www.nfe.fazenda.gov.br/portal ou no site da Sefaz Autorizadora

LÍQUIDA PARA OPERAÇÃO DE FUNDOS DE INVESTIMENTO EM TÍTULOS DE RENDA FIXA		INSCRIÇÃO ESTADUAL SUBST. TRIBUTARIA	
CRIAÇÃO ESTADUAL 87201945		INSCRIÇÃO ESTADUAL 05.214.053/0021-72	
NOME EM MÁSCULO MARCILIO DIAS		CNPJ/CPF 01.944.572/0001-91	
ENDEREÇO RUA PINTASSILGO		CEP 26050-170	
MUNICÍPIO NOVA IGUAÇU		UF RJ	
FUNDECO 2157701384		INSCRIÇÃO ESTADUAL	
MUNICÍPIO NOVA IGUAÇU		DATA DE ENTRADA SAÍDA 27/09/2018	
MUNICÍPIO NOVA IGUAÇU		HORA DE SAÍDA	

BASE DE CÁLCULO DO ICMS 4.057,18		VALOR DO ICMS 730,31		VALOR DO ICMS DE SUBSTITUIÇÃO 0,00		VALOR TOTAL DGS PRODUTOS 7.367,70	
VALOR DO PRETE 0,00		VALOR DO SEGURO 0,00		DESCONTO 0,00		VALOR TOTAL DA NOTA 7.367,70	
RAZÃO SOCIAL		FRETE POR CONTA 0 - Emitente		CÓDIGO ANTT		UF CNPJ	
ENDEREÇO		0 - Emitente		PLACA DO VEÍCULO REBOQUE		UF INSCRIÇÃO ESTADUAL	
QUANTIDADE 1		ESPECIE 1		MARCA		PESO BRUTO 2.58,970	

CÓD. PROD.	DESCR. PRODUTOS	NCM/SH	C.S.T.	CFOP	UN.	QUANT.	V. UNITARIO	V. TOTAL	BC. ICMS	V. ICMS	ALÍQUOTAS ICMS	V. IPI
543264	CAIXA ARQUIVO MORTO PRATICO MULTICOR AZUL MASTER - CAIXA C/S - ALAPLAST	39261000	060	5405	CX	1,0000	159,50	159,50	0,00	0,00	0,00	0,00
513866	CARTOLINA 50X66 140GM AMARELO MASTER - PCT C/100 - MULTIVERDE	48025699	060	5405	PC	2,0000	43,8000	87,60	0,00	0,00	0,00	0,00
533863	CARTOLINA 50X66 140GM AZUL MASTER - PCT C/100 - MULTIVERDE	48025699	060	5405	PC	2,0000	43,8000	87,60	0,00	0,00	0,00	0,00
533867	CARTOLINA 50X66 140GM ROSA MASTER - PCT C/100 - MULTIVERDE	48025699	060	5405	PC	2,0000	43,8000	87,60	0,00	0,00	0,00	0,00
533868	CARTOLINA 50X66 140GM VERDE MASTER - PCT C/100 - MULTIVERDE	48025699	060	5405	PC	2,0000	43,8000	87,60	0,00	0,00	0,00	0,00
69327	PAPEL 40KG 90X66 120GM BRANCO MASTER - PCT C/50 - DIVERSOS	48026999	060	5405	PC	3,0000	151,8000	455,40	0,00	0,00	0,00	0,00
550183	PAPEL HIGIENICO MEGAPLIX 10CMX300MM 300 FOLHAS MASTER - PCT C/8 - MULTIFLEX	48181000	000	5102	PC	1,0000	27,0000	27,00	4,86	18,00	0,00	0,00
	vFCPST = 0,00											
2715	PLASTICO 1 FOLIOS OFICIO 24X32 015 GROSSO MASTER - CAIXA C/400 - ACP	39232110	000	5102	CX	1,0000	89,2500	89,25	16,07	18,00	0,00	0,00
	vBCFCP = 89,25, pFCP = 2,00%, vFCP = 1,79, vBCFCPST = 0,00, pFCPST = 0,00%											
198419	AFAGADOR PIQUADRO BRANCO KIT-PRO WE0002 ATACADO - CAIXA UNID - KIT	96039000	200	5102	CX	82,0000	5,9000	483,80	87,08	18,00	0,00	0,00
	vBCFCP = 483,80, pFCP = 2,00%, vFCP = 9,68, vBCFCPST = 0,00, pFCPST = 0,00%											
	vFCPST = 0,00											
383069	AFONADOR BLISTER METALICO C/2 ANIS 630S ATACADO - CARTELA UNID - KIT	82141000	200	5102	CA	3,0000	2,9900	8,97	1,61	18,00	0,00	0,00
	vBCFCP = 8,97, pFCP = 2,00%, vFCP = 0,18, vBCFCPST = 0,00, pFCPST = 0,00%											
	vFCPST = 0,00											

RESERVADO AO FISCO  
 VALORES TOTAIS DO FUNDO DE CONTRATE A POBREZA (FCFP): vFCP = 71,55, vFCPST = 0,00

INFORMAÇÕES COMPLEMENTARES  
 VENDA PRESENCIAL / VENDEDOR: ROSIENE COSTA / PEDIDO: 269768 / PAGAMENTO: CARLAO DEBITO / ALIQU. 18% BASE C. 4037,18 V. ICMS 730,31 / IMPOSTO RETIDO POR SUBSTITUIÇÃO CONFORME RICMS RJ ART 77 LIVRO II, INC. II, LIVRO II, ANEXO I, ART 2 LIVRO II, IRRF 1,20% R 38,41 CSLL 1,00% R 73,68 COFINS 3,00% R 221,63 / PIS 0,65% R 47,89 - ARTIGO 64 LEI 9.418 DE 27/12/1996. / PROCON: RUA DA ALUADA, 05, SUBSOLO, CENTRO RIO DE JANEIRO RJ, TEL: (21) 511. / COMISSÃO DE DEFESA DO CONSUMIDOR: ALFAG TEL: (21) 2588 8418 RUA ALFANDEGA, 08 CENTRO RJ

05.214.053/0021-72

PARCO PAPELARIA LTDA

Rodovia Presidente Dutra, 13.900  
Jardim Tropical - CEP: 26.015.005  
Nova Iguaçu - RJ



Recebemos da APM da E.M.

*Yonésio Dias* a importância de R\$ *737,40* (sete mil trezentos e sessenta e sete reais e *dezenove* centavos).

nao através do cheque *debito*

emitido em *22/09/18* referente

à(s) nota(s) fiscal(s) n.º *20899*

Assinatura por Extenso — Cargo

Atesto que o produto/Serviço foi entregue/prostado em / /

Assinatura por Extenso — Cargo — Matrícula

Assinatura por Extenso — Cargo — Matrícula

Adquirido





**PARCO PAPELARIA LTDA**  
 ROD PRESIDENTE DUTRA  
 BLOCO 01 / NUMERO 13900  
 JARDIM TROPICAL - NOVA IGUAÇU - RJ  
 CEP: 26.015-005 - SAC 4020 - 0220

**DANFE**  
 DOCUMENTO AUXILIAR  
 DA NOTA FISCAL  
 ELETRONICA  
 0 - ENTRADA  
 1 - SAIDA  
 Nº **20899**  
 SÉRIE **1**  
 FOLHA **2 / 8**

CHAVE DE ACESSO  
**3318 0905 2140 5300 2172 5500 1000 0208 9913 1392 5854**  
 Consulta de autenticidade no portal nacional da NF-e  
 www.nfe.fazenda.gov.br/portal ou no site da Sefaz Autorizadora

NATUREZA DA OPERAÇÃO: **1**  
 INSCRIÇÃO ESTADUAL: **87201945**  
 INSCRIÇÃO ESTADUAL SUBST. TRIBUTARIA

CÓD. PROD.	DESCRIÇÃO DOS PRODUTOS	NCM/SH	C.S.T.	CFOP	UN.	QUANT.	V. UNITÁRIO	V. TOTAL	BC. ICMS	V. ICMS	ALÍQUOTAS ICMS (%)	V. IPI
537686	BALDE COM MASSAS 1,5 KG REF. #0023 ATACADO - IND UNID - ACRILEX vBCFCP = 127,50, pFCP = 2,00%, vFCP = 2,55, vBCFCPST = 0,00, pFCPST = 0,00%, vFCPST = 0,00	34070010	000	5102	UN	5,0000	25,5000	127,50	127,50	22,95	18,00	0,00
550285	BARBANTE EURO ROMA 4 6 1,8KG CRU ATACADO - CONE UNID - ECOFIBRAS INDUSTRIA TEXTIL LTDA vBCFCP = 60,70, pFCP = 2,00%, vFCP = 1,21, vBCFCPST = 0,00, pFCPST = 0,00%, vFCPST = 0,00	53053400	030	5102	CN	2,0000	30,3500	60,70	60,70	10,93	18,00	0,00
579071	BASE BALAO C/10 HASTES IMIT HOLOGRAFICO ATACADO - IND UNID - USINA DE ARTE vBCFCP = 69,80, pFCP = 2,00%, vFCP = 1,40, vBCFCPST = 0,00, pFCPST = 0,00%, vFCPST = 0,00	95059000	000	5102	UN	2,0000	34,9000	69,80	69,80	12,56	18,00	0,00
219178	BLOCO PRECADO 38X50 NEON MS-S4NGP ATACADO - PCT UNID - KIT vBCFCP = 12,98, pFCP = 2,00%, vFCP = 0,26, vBCFCPST = 0,00, pFCPST = 0,00%, vFCPST = 0,00	48201000	260	5405	PC	10,0000	3,5000	35,00	0,00	0,00	0,00	0,00
100265	BOLA DE SOPRAR 8,0 LISA AZUL CLARO ATACADO - PCT C/50 - ART-LATEX vBCFCP = 12,98, pFCP = 2,00%, vFCP = 0,26, vBCFCPST = 0,00, pFCPST = 0,00%, vFCPST = 0,00	95059000	000	5102	PC	2,0000	6,4900	12,98	12,98	2,34	18,00	0,00
100267	BOLA DE SOPRAR 8,0 LISA BRANCO ATACADO - PCT C/50 - ART-LATEX vBCFCP = 12,98, pFCP = 2,00%, vFCP = 0,26, vBCFCPST = 0,00, pFCPST = 0,00%, vFCPST = 0,00	95059000	000	5102	PC	2,0000	6,4900	12,98	12,98	2,34	18,00	0,00
100270	BOLA DE SOPRAR 8,0 LISA ROSA ATACADO - PCT C/50 - ART-LATEX vBCFCP = 12,98, pFCP = 2,00%, vFCP = 0,26, vBCFCPST = 0,00, pFCPST = 0,00%, vFCPST = 0,00	95059000	000	5102	PC	2,0000	6,4900	12,98	12,98	2,34	18,00	0,00
374426	BORRACHA EVA 40X48X1,5MM AMARELO EVA-011 ATACADO - PCT C/10 - KIT vBCFCP = 0,00	39261000	260	5405	PC	3,0000	10,3700	31,11	0,00	0,00	0,00	0,00
374445	BORRACHA EVA 40X48X1,5MM AZUL ESCURO EVA-018 ATACADO - PCT C/10 - KIT vBCFCP = 0,00	39261000	260	5405	PC	3,0000	10,3700	31,11	0,00	0,00	0,00	0,00
374472	BORRACHA EVA 40X48X1,5MM BRANCO EVA-050 ATACADO - PCT C/10 - KIT vBCFCP = 0,00	39261000	260	5405	PC	3,0000	10,3700	31,11	0,00	0,00	0,00	0,00
374423	BORRACHA EVA 40X48X1,5MM LARANJA EVA-008 ATACADO - PCT C/10 - KIT vBCFCP = 0,00	39261000	260	5405	PC	3,0000	10,3700	31,11	0,00	0,00	0,00	0,00
374446	BORRACHA EVA 40X48X1,5MM MARRROM EVA-023 ATACADO - PCT C/10 - KIT vBCFCP = 0,00	39261000	260	5405	PC	3,0000	10,3700	31,11	0,00	0,00	0,00	0,00
374454	BORRACHA EVA 40X48X1,5MM PRETO EVA-028 ATACADO - PCT C/10 - KIT vBCFCP = 0,00	39261000	260	5405	PC	3,0000	10,3700	31,11	0,00	0,00	0,00	0,00
374444	BORRACHA EVA 40X48X1,5MM VERDE CLARO EVA-015 ATACADO - PCT C/10 - KIT vBCFCP = 0,00	39261000	260	5405	PC	3,0000	10,3700	31,11	0,00	0,00	0,00	0,00
374429	BORRACHA EVA 40X48X1,5MM VERDE ESCURO EVA-013 ATACADO - PCT C/10 - KIT vBCFCP = 0,00	39261000	260	5405	PC	3,0000	10,3700	31,11	0,00	0,00	0,00	0,00
374424	BORRACHA EVA 40X48X1,5MM VERMELHO EVA-002 ATACADO - PCT C/10 - KIT vBCFCP = 0,00	39261000	260	5405	PC	3,0000	10,3700	31,11	0,00	0,00	0,00	0,00
244649	BORRACHA KIT 20 BRANCA 4,2X2,9X10CM RE-515-2 ATACADO - CAIXA C/20 - KIT vBCFCP = 20,74, pFCP = 2,00%, vFCP = 0,41, vBCFCPST = 0,00, pFCPST = 0,00%, vFCPST = 0,00	40169200	200	5102	CX	2,0000	10,3700	20,74	20,74	3,73	18,00	0,00
555074	CABO ADAPTADOR HDMI X VGA 1,5 METROS ATACADO - IND UNID - FLEX GOLD vBCFCP = 20,50, pFCP = 2,00%, vFCP = 0,41, vBCFCPST = 0,00, pFCPST = 0,00%, vFCPST = 0,00	85444200	260	5405	UN	1,0000	22,9000	22,90	0,00	0,00	0,00	0,00
543274	CAIXA ARQUIVO MULTIBOX 440X300X260 AZUL 2612 A ATACADO - CAIXA UNID - ALAPLAST vBCFCP = 20,50, pFCP = 2,00%, vFCP = 0,41, vBCFCPST = 0,00, pFCPST = 0,00%, vFCPST = 0,00	39231000	090	5102	CX	1,0000	20,5000	20,50	20,50	3,69	18,00	0,00
534346	CANETA BIC CRISTAL CELEBRATION BLISTER C/2 R.929806 ATACADO - CARTELA UNID - BIC vBCFCP = 0,00	96081000	060	5405	CA	4,0000	12,1000	48,40	0,00	0,00	0,00	0,00
219347	CANETA BIC FINA PRECISAO - CRISTAL PRETA R.886649 ATACADO - CAIXA C/50 - BIC vBCFCP = 0,00	96081000	060	5405	CX	3,0000	31,9900	95,97	0,00	0,00	0,00	0,00
158010	CANETA BIC PROJETO LUMIN 6 CORES ATACADO - IND UNID - PILOT vBCFCP = 0,00	96082000	060	5405	UN	28,9000	115,60	333,88	0,00	0,00	0,00	0,00
588722	CAPACHO FIBRA DE COCO 60X33 PANAPANA REF. J564 ATACADO - IND UNID - FATEX INDUSTRIA COM. IMP. E EXP LTDA. vBCFCP = 39,98, pFCP = 2,00%, vFCP = 0,80, vBCFCPST = 0,00, pFCPST = 0,00%, vFCPST = 0,00	57039000	200	5102	UN	2,0000	19,9900	39,98	39,98	7,20	18,00	0,00
297043	CLIPS SQUELADO 1000 GIGANTE C/20 ATACADO - CAIXA UNID - ACC vBCFCP = 5,95, pFCP = 2,00%, vFCP = 0,12, vBCFCPST = 0,00, pFCPST = 0,00%, vFCPST = 0,00	85059000	000	5102	CX	1,0000	5,9500	5,95	5,95	1,07	18,00	0,00
236	COLA EXIBASTAO PRUIT 40GRS R.1993243 ATACADO - PCT C/5 - HENKEL vBCFCP = 44,90, pFCP = 2,00%, vFCP = 0,90, vBCFCPST = 0,00, pFCPST = 0,00%, vFCPST = 0,00	35061000	000	5102	PC	1,0000	44,9000	44,90	44,90	8,06	18,00	0,00
173116	COLA ISOPOR 100GRS ATACADO - IND UNID - HERO vBCFCP = 0,00	35061200	000	5102	UN	1,0000	21,5000	21,50	21,50	3,87	18,00	0,00

DADOS DO PRODUTOS/RELEVANTES

Recebemos da APM da EM

*Manoel Dias*

R\$ 367,70 a importância de R\$

(sete mil, setenta e sete reais e setenta e sete centavos),

pagos através do cheque nº 1909/18

emitido em 22/09/18

em data(s) fiscal(is) 20899 referente

Assinatura por Extensão -- Cargo

Atesto que o produto/Serviço foi entregue/prestado em / /

Assinatura por Extensão -- Cargo -- Matrícula

Assinatura por Extensão -- Cargo -- Matrícula

05.214.053/0021-721

PARCO PAPELARIA LTDA

Rodovia Presidente Dutra, 13.900  
 Jardim Tropical - CEP: 26.015.005  
 Nova Iguaçu - RJ

*Di*

Adquirido com Recursos do FNE

88500/6102

**PARCO PAPELARIA LTDA**  
 ROD PRESIDENTE DUTRA  
 BLOCO 01 / NUMERO 13900  
 JARDIM TROPICAL - NOVA IGUAÇU - RJ  
 CEP: 26.015-005 - SAC 4020 - 0220

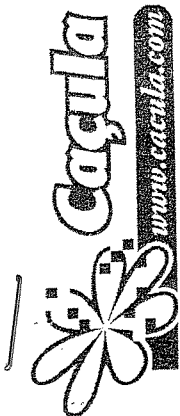

**DANFE**  
 DOCUMENTO AUXILIAR  
 DA NOTA FISCAL  
 ELETRONICA

0 - ENTRADA  
 1 - SAIDA  
 Nº 20899  
 SÉRIE 1  
 FOLHA 3/8

CHAVE DE ACESSO  
**3318 0905 2140 5300 2172 5500 1000 0208 9913 1392 5854**  
 Consulta de autenticidade no portal nacional da NF-e  
 www.nfe.fazenda.gov.br/portal ou no site da Sefaz Autorizadora

DADOS DA NF-e  
 PROTOCOLO DE AUTORIZAÇÃO DE USO  
 333180135892182.270972018.179502-03:00

CNPJ  
**05.214.053/0021-72**

INSCRIÇÃO ESTADUAL SUBST. TRIBUTARIA

INSCRIÇÃO ESTADUAL  
**87201945**

CÓD. PROD.	DESCRIÇÃO DOS PRODUTOS	NCM/SH	C.S.T.	CFOP	UN.	QUANT.	V. UNITÁRIO	Y. TOTAL	BC. ICMS	V. ICMS	V. LOGOTAS	V. IPI
93040	COLA PLASTICA 40GRS KIT A FACADO - PCT C6 - KIT	35069120	000	5102	PC	5,0000	4,1000	20,50	20,50	0,84	18,00	0,00
179155	COLA PLASTICA 1000GRS KIT A FACADO - IND UNID - KIT	35069120	000	5102	UN	10,0000	10,4500	104,50	18,81	18,81	18,00	0,00
120	CORRETIVO LIQUIDO ECOLUTIONS (AQUA) R.878396 A FACADO - CAIXA C/12 - BIC	38249929	000	5102	CX	1,0000	24,2000	24,20	4,36	4,36	18,00	0,00
	vBCFCP = 24,20, pFCP = 2,00%, vFCP = 0,48, vBCFCPST = 0,00, pFCPST = 0,00%, vFCPST = 0,00											
482176	ELASTICO MERCUR 1200 UNIDADES R.10418-07 A FACADO - IND UNID - MERCUR	40169990	000	5102	UN	2,0000	24,9000	49,80	8,96	8,96	18,00	0,00
	vBCFCP = 49,80, pFCP = 2,00%, vFCP = 1,00, vBCFCPST = 0,00, pFCPST = 0,00%, vFCPST = 0,00											
2922	ENVELOPE KRAFT OURO 22X32, 80GR R.10189026 A FACADO - PCT C7/10 - MATTIRA	48171000	060	5405	PC	2,0000	21,2000	42,40	0,00	0,00	0,00	0,00
614732	EXTENSAO ELETRICA 10MTS TRIPOLAR PRETO A FACADO - IND UNID - MIEGATRON	85144200	060	5405	UN	2,0000	30,5000	61,00	0,00	0,00	0,00	0,00
523919	FITA ADESIVA IZASO KIT 2300 TRANSPARENTE A FACADO - PCT C7/20 - KIT	39191090	000	5102	PC	1,0000	15,5600	15,56	2,80	2,80	18,00	0,00
	vBCFCP = 15,56, pFCP = 2,00%, vFCP = 0,31, vBCFCPST = 0,00, pFCPST = 0,00%, vFCPST = 0,00											
523920	FITA ADESIVA IZASO KIT 2300 TRANSPARENTE A FACADO - PCT C/13 - KIT	39191090	000	5102	PC	1,0000	15,5600	15,56	2,80	2,80	18,00	0,00
	vBCFCP = 15,56, pFCP = 2,00%, vFCP = 0,31, vBCFCPST = 0,00, pFCPST = 0,00%, vFCPST = 0,00											
523917	FITA P/EMB. 45X45 KIT TRANSPARENTE 3300 TORRE A FACADO - PCT C/4 - KIT	39191090	000	5102	PC	8,0000	8,1900	65,52	65,52	11,79	18,00	0,00
	vBCFCP = 65,52, pFCP = 2,00%, vFCP = 1,31, vBCFCPST = 0,00, pFCPST = 0,00%, vFCPST = 0,00											
293468	FITILHO PLASTICO P/ENBRULHO 900GRS A FACADO - IND UNID - FABRICA DO FITILHO	54050000	000	5102	UN	2,0000	6,9900	13,98	2,52	2,52	18,00	0,00
	vBCFCP = 13,98, pFCP = 2,00%, vFCP = 0,28, vBCFCPST = 0,00, pFCPST = 0,00%, vFCPST = 0,00											
311623	GIZAO DE CERA 12 CORES SORTIDO A FACADO - PCT C/12 - KIT	96090000	000	5102	PC	4,0000	31,7000	127,08	22,87	22,87	18,00	0,00
112825	GRAMPEADOR KANGARO DS-435 FULL STRIP R.19-5000 A FACADO - CAIXA UNID - CIS	84729040	200	5102	CX	4,0000	28,8000	115,20	20,74	20,74	18,00	0,00
	vBCFCP = 115,20, pFCP = 2,00%, vFCP = 2,30, vBCFCPST = 0,00, pFCPST = 0,00%, vFCPST = 0,00											
1137	GRANPO 2666 C/5000 COBREADO A FACADO - CAIXA UNID - BACCHI	83052090	000	5102	CX	10,0000	4,7000	47,00	8,46	8,46	18,00	0,00
	vBCFCP = 47,00, pFCP = 2,00%, vFCP = 0,94, vBCFCPST = 0,00, pFCPST = 0,00%, vFCPST = 0,00											
439458	LACO MAGICO 18X18X3 70MM 0948-18A PRATA A FACADO - PCT C/10 - KIT	39260990	200	5102	PC	10,0000	4,7700	47,70	8,59	8,59	18,00	0,00
	vBCFCP = 47,70, pFCP = 2,00%, vFCP = 0,95, vBCFCPST = 0,00, pFCPST = 0,00%, vFCPST = 0,00											
214372	LAPIS DE COR INTERIO 12 CORES KIT REF 8004-12 A FACADO - PCT C/12 - KIT	96091000	200	5102	PC	5,0000	32,2900	161,45	29,06	29,06	18,00	0,00
214373	LAPIS GRANITE KIT 12 PRETO REF 8001B A FACADO - CAIXA C/14 - KIT	96091000	200	5102	CX	2,0000	26,8800	53,76	9,68	9,68	18,00	0,00
6060	LIVRO ATA 109FLS SEM MARGEM R.2009-6 A FACADO - PCT C/3 - AMOJO	48201000	060	5405	PC	2,0000	34,6100	69,22	0,00	0,00	0,00	0,00
333860	MARCA TEXTO LIGHT 3 CORES REF. #02 3013 A FACADO - ESTOJO C/5 - CIS	96082000	260	5405	EL	4,0000	11,3000	45,20	0,00	0,00	0,00	0,00
566579	MARCADOR P/QUADRO BRANCO REC-ARRGAVEL PRETO R.5G-2301 A FACADO - CAIXA C/12 - KIT	96082000	260	5405	CX	12,0000	19,9000	238,80	0,00	0,00	0,00	0,00
24748	MOUSE OPTICO 3 BOTÕES USE PRETO I42550-01 A FACADO - CAIXA UNID - KIT	84716053	260	5405	CX	2,0000	6,9000	13,80	0,00	0,00	0,00	0,00
3394	PALITO DE PICOLE NATURAL THEOTO REF. 51010 A FACADO - CAIXA UNID - THEOTO	44219990	000	5102	PC	4,0000	2,7500	11,00	1,98	1,98	18,00	0,00
	vBCFCP = 11,00, pFCP = 2,00%, vFCP = 0,22, vBCFCPST = 0,00, pFCPST = 0,00%, vFCPST = 0,00											
556590	PALITO PARA CHURRASCO BAMBU 30CM REF.7221 A FACADO - PCT C/50 - FALGE	44219990	200	5102	PC	14,0000	2,7300	38,22	6,88	6,88	18,00	0,00
	vBCFCP = 38,22, pFCP = 2,00%, vFCP = 0,76, vBCFCPST = 0,00, pFCPST = 0,00%, vFCPST = 0,00											
189030	PALITO PARA CHURRASCO BAMBU REF. 64100 A FACADO - PCT C/100 - THEOTO	44219990	000	5102	PC	22,0000	2,2500	49,50	49,50	8,91	18,00	0,00
	vBCFCP = 49,50, pFCP = 2,00%, vFCP = 0,99, vBCFCPST = 0,00, pFCPST = 0,00%, vFCPST = 0,00											
185568	PALITO PARA CHURRASCO TEI MADEIRA REF. 6021 A FACADO - PCT C/100 - THEOTO	44219990	000	5102	PC	4,0000	3,9000	15,60	2,81	2,81	18,00	0,00
	vBCFCP = 15,60, pFCP = 2,00%, vFCP = 0,31, vBCFCPST = 0,00, pFCPST = 0,00%, vFCPST = 0,00											

DADOS DO PRODUTO/SERVICO



2019

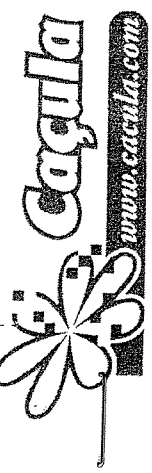

PARCO PAPELARIA LTDA  
ROD PRESIDENTE DUTRA  
BLOCO 01 / NUMERO 13900  
JARDIM TROPICAL - NOVA IGUAÇU - RJ  
CEP: 26.015-005 - SAC 4020 - 0220

DANFE  
DOCUMENTO AUXILIAR  
DA NOTA FISCAL  
ELETRONICA  
1 - ENTRADA  
1 - SAÍDA  
Nº 20899  
SÉRIE 1  
FOLHA 4/8



CHAVE DE ACESSO  
3318 0905 2140 5300 2172 5500 1000 0208 9913 1392 5854  
Consulta de autenticidade no portal nacional da NF-e  
www.nfe.fazenda.gov.br/portal ou no site da Sefaz Autorizadora

NATUREZA DA OPERAÇÃO: VENDAS DE MERCADORIA  
INSCRIÇÃO ESTADUAL: 87201945  
INSCRIÇÃO ESTADUAL SUPOSTA TERTIARIA  
PROTOCOLO DE AUTORIZAÇÃO DE USO: 33318015892182 27/09/2018 17:05:02-03:00  
CNPJ: 05.214.053/0021-72

COD. PROD.	DESCRIÇÃO DOS PRODUTOS	NCM/SH	C.S.T.	CFOP	UN.	QUANT.	V. UNITARIO	V. TOTAL	BC ICMS	V. ICMS	ALÍQUOTAS ICMS (%)	V. IPT
4151	PAPEL CAMURÇA 60X40 AMARELO 06 ATACADO - PCT C75 - V.M.P	52105990	060	5405	PC	1.000	17.900	17.900	0,00	0,00	0,00	0,00
6138	PAPEL CAMURÇA 60X40 AZUL CLARO 11 ATACADO - PCT C75 - V.M.P	52105990	060	5405	PC	3.000	53,70	161.100	0,00	0,00	0,00	0,00
6139	PAPEL CAMURÇA 60X40 BRANCO 09 ATACADO - PCT C75 - V.M.P	52105990	060	5405	PC	3.000	53,70	161.100	0,00	0,00	0,00	0,00
4152	PAPEL CAMURÇA 60X40 LARANJA 04 ATACADO - PCT C75 - V.M.P	52105990	060	5405	PC	3.000	53,70	161.100	0,00	0,00	0,00	0,00
6140	PAPEL CAMURÇA 60X40 MAROM 22 ATACADO - PCT C75 - V.M.P	52105990	060	5405	PC	3.000	53,70	161.100	0,00	0,00	0,00	0,00
5088	PAPEL CAMURÇA 60X40 VERDE BANDEIRA 02 ATACADO - PCT C75 - V.M.P	52105990	060	5405	PC	3.000	53,70	161.100	0,00	0,00	0,00	0,00
4153	PAPEL CAMURÇA 60X40 VERMELHO 01 ATACADO - PCT C75 - V.M.P	52105990	060	5405	PC	3.000	53,70	161.100	0,00	0,00	0,00	0,00
359546	PAPEL CREPOM CONSUM AMARELO ATACADO - PCT C10 - NOVAPRINT	48081000	060	5405	PC	2.000	6,900	13.800	0,00	0,00	0,00	0,00
370594	PAPEL CREPOM CONSUM AZUL CLARO ATACADO - PCT C10 - NOVAPRINT	48081000	060	5405	PC	2.000	6,900	13.800	0,00	0,00	0,00	0,00
359551	PAPEL CREPOM CONSUM PRETO ATACADO - PCT C10 - NOVAPRINT	48081000	060	5405	PC	2.000	6,900	13.800	0,00	0,00	0,00	0,00
370599	PAPEL CREPOM ENCERADO IMPERMEAVEL AZUL ESCURO ATACADO - PCT C10 - NOVAPRINT	48081000	060	5405	PC	2.000	6,900	13.800	0,00	0,00	0,00	0,00
370515	PAPEL CREPOM ENCERADO IMPERMEAVEL MARROM ATACADO - PCT C10 - NOVAPRINT	48081000	060	5405	PC	2.000	6,900	13.800	0,00	0,00	0,00	0,00
370520	PAPEL CREPOM ENCERADO IMPERMEAVEL VERDE BANDEIRA ATACADO - PCT C10 - NOVAPRINT	48081000	060	5405	PC	2.000	6,900	13.800	0,00	0,00	0,00	0,00
370522	PAPEL CREPOM ENCERADO IMPERMEAVEL VERMELHO ATACADO - PCT C10 - NOVAPRINT	48081000	060	5405	PC	2.000	6,900	13.800	0,00	0,00	0,00	0,00
483335	PAPEL DE SEDA 48X60 LARANJA ATACADO - PCT C100 - NOVAPRINT	48025499	060	5405	PC	2.000	25,80	51.600	0,00	0,00	0,00	0,00
329159	PAPEL DE SEDA 48X60 ROSA CLARO ATACADO - PCT C100 - NOVAPRINT	48025499	060	5405	PC	2.000	25,80	51.600	0,00	0,00	0,00	0,00
483337	PAPEL DE SEDA 48X60 VERDE BANDEIRA ATACADO - PCT C100 - NOVAPRINT	48025499	060	5405	PC	2.000	25,80	51.600	0,00	0,00	0,00	0,00
1593	PAPEL DE SEDA 48X60 VERMELHO ATACADO - PCT C100 - NOVAPRINT	48025499	060	5405	PC	2.000	25,80	51.600	0,00	0,00	0,00	0,00
145984	PAPEL GLOSSY 150GRS A4 90LTS 02:55:33 ATACADO - PCT C50 - FILIPAPER vBCFCP = 30,50, pFCP = 2,00%, vFCP = 0,61, vBCFCEPST = 0,00, pFCPEPST = 0,00%	48102990	000	5102	PC	1.000	30,50	30.500	30,50	5,49	18,00	0,00
519732	PAPEL KIT VERGE 180 GM GENGIBRE ATACADO - PCT C50 - KIT	48025795	060	5405	PC	3.000	7,900	23.700	0,00	0,00	0,00	0,00
2690	PAPEL LAMINADO 49X59 35GM OURO ATACADO - PCT C40 - EWD	76071190	060	5405	PC	3.000	8,700	26.100	0,00	0,00	0,00	0,00
2694	PAPEL LAMINADO 49X59 35GM VERMELHO ATACADO - PCT C40 - EWD	76071190	060	5405	PC	3.000	8,700	26.100	0,00	0,00	0,00	0,00
291989	PAPEL MICRO ONDULADO 90X30 FLORAL PRIMAVERA ATACADO - PCT C10 - NILPEL vBCFCP = 21,00, pFCP = 2,00%, vFCP = 0,42, vBCFCEPST = 0,00, pFCPEPST = 0,00%	48081000	000	5102	PC	1.000	21,000	21.000	21,00	3,78	18,00	0,00
50574	PASTA CATALOGO C/20 PLASTICOS BICOLOR 3037 FUME ATACADO - IND UNID - ACP	42021210	060	5405	UN	5.000	44,50	222.500	0,00	0,00	0,00	0,00
6144	PASTA MODELO 17 AZUL ATACADO - PCT C50 - IMPRIMO	42021210	060	5405	PC	1.000	40,800	40.800	0,00	0,00	0,00	0,00
6142	PASTA MODELO 17 ROSA ATACADO - PCT C50 - IMPRIMO	42021210	060	5405	PC	1.000	40,800	40.800	0,00	0,00	0,00	0,00
1824	PASTA SANFONADA OFICIO SGE-12 12 DIV 4602 AZUL ATACADO - PCT UNID - KIT	39261000	060	5405	PC	1.000	16,000	16.000	0,00	0,00	0,00	0,00
321742	PASTA SUSPENSADA QUALITY C/GRPO PLASTICO R.5144 ATACADO - PCT UNID - KIT	48209000	060	5405	PC	1.000	19,800	19.800	0,00	0,00	0,00	0,00
137423	PISTOLA P COLA QUENTE GRANDE HF 942 ATACADO - IND UNID - KIT	85167990	260	5405	UN	2.000	30,46	60.920	0,00	0,00	0,00	0,00
344485	PISTOLA P COLA QUENTE GRANDE TOP HF 945 ATACADO - IND UNID - KIT	85167990	260	5405	UN	1.000	43,70	43.700	0,00	0,00	0,00	0,00
137424	PISTOLA P COLA QUENTE PROFIENA HF 037 ATACADO - IND UNID - KIT	85167990	260	5405	UN	3.000	38,10	114.300	0,00	0,00	0,00	0,00
334426	PLASTICO AUTO.ADES. PLASTICOVER C120 CRISTAL ATACADO - ROLO C23:MTS - PLAVITEC vBCFCP = 49,90, pFCP = 2,00%, vFCP = 1,04, vBCFCEPST = 0,00, pFCPEPST = 0,00%	39194990	000	5102	RL	1.000	49,90	49.900	49,90	8,98	18,00	0,00
426398	PLASTICO AUTO.ADES. PLASTICOVER R.210030 JOANINHA ATACADO - ROLO C7:0MTS - PLAVITEC vBCFCP = 51,90, pFCP = 2,00%, vFCP = 1,04, vBCFCEPST = 0,00, pFCPEPST = 0,00%	39189000	000	5102	RL	1.000	51,90	51.900	51,90	9,34	18,00	0,00
314977	PLASTICO CRISTAL 0,15MM LGT 40 TRANSPARENTE ATACADO - IND C/MT - KONLOG IMPORTACAO LTDA vBCFCP = 13,18, pFCP = 2,00%, vFCP = 0,26, vBCFCEPST = 0,00, pFCPEPST = 0,00%	39204390	200	5102	UN	2.500	5,2700	13,18	13,18	2,37	18,00	0,00
564510	PLASTICO TERNICO DEKOR 100% PVC LGT 140 SIETLA ATACADO - IND C/UMT - KIT vBCFCP = 167,70, pFCP = 2,00%, vFCP = 3,35, vBCFCEPST = 0,00, pFCPEPST = 0,00%	39204390	200	5102	UN	13.000	12,900	167,70	167,70	30,19	18,00	0,00
564509	PLASTICO TERNICO DEKOR 100% PVC LGT 140 SIETLA ATACADO - IND C/UMT - KIT vBCFCP = 167,70, pFCP = 2,00%, vFCP = 3,35, vBCFCEPST = 0,00, pFCPEPST = 0,00%	39204390	200	5102	UN	13.000	12,900	167,70	167,70	30,19	18,00	0,00

DADOS DO PRODUTO/SRVCOS

0058 8

05.214.053/0021-721

PARCO PAPELARIA LTDA

Rodovia Presidente Dutra, 13.900  
Jardim Tropical - CEP: 26.015.005  
Nova Iguaçu - RJ



Recebemos dos APM do GM.

*Yonille Nink* a importância de R\$  
9.381,70 (nove mil trezentos e

oitocentos e sete reais e setenta e sete centavos),

pago através do ~~financiamento~~ *debito*

emitido em 27/09/98 referente

à(s) nota(s) fiscal(is) nº 20899

Assinatura por Extenso — Cargo

Atesto que o produto/Serviço foi entregue/prestado em \_\_\_\_\_ / \_\_\_\_\_ / \_\_\_\_\_

Assinatura por Extenso — Cargo — Matrícula

Assinatura por Extenso — Cargo — Matrícula

Adquirido com Recursos do FNDE

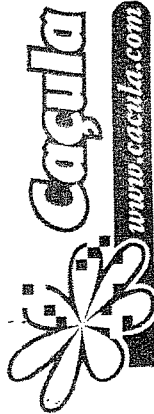

**PARCO PAPELARIA LTDA**  
 ROD PRESIDENTE DUTRA  
 BLOCO 01 / NUMERO 139000  
 JARDIM TROPICAL - NOVA IGUAÇU - RJ  
 CEP: 26.015-005 - SAC 4020 - 0220

**DANFE**  
 DOCUMENTO AUXILIAR  
 DA NOTA FISCAL  
 ELETRONICA

0 - ENTRADA  
 1 - SAIDA

Nº **20899**

SÉRIE **1**

FOLHA **5 / 8**



CHAVE DE ACESSO  
**3318 0905 2140 5300 2172 5500 1000 0208 9913 1392 5854**

Consulta de autenticidade no portal nacional da NF-e  
 www.inf.fazenda.gov.br/portal ou no site da Sefaz Autorizadora

NATUREZA DA OPERAÇÃO: **VENDAS DE MERCADORIA**

INSCRIÇÃO ESTADUAL: **87201945**

INSCRIÇÃO ESTADUAL SUBST. TRIBUTARIA

DADOS DA NF-e: **333180135892182 27/09/2018 17:05:02-03:00**

CNPJ: **05.214.053/0021-72**

CÓD. PROD.	DESCRIÇÃO DOS PRODUTOS	NCM/SH	C.S.T.	CFOP	UN.	QUANT.	V. UNITÁRIO	V. TOTAL	BC. ICMS	V. ICMS	ALÍQUOTAS (%)		V. IPT
											ICMS	PIS	
564513	PLASTICO TERMICO DEKOR 100%PVC LG 140 S294H ATACADO - IND C/1MT - KIT	39204390	200	5102	UN	2,5000	12,9000	32,25	32,25	5,81	18,00	0,00	0,00
536888	REFIL PISTOLA QUENTE FINA TRANSPARENTE ATACADO - PCT KILO - KIT	35052000	000	5102	PC	2,0000	23,8100	47,62	47,62	8,57	18,00	0,00	0,00
536889	REFIL PISTOLA QUENTE GROSSA TRANSPARENTE ATACADO - PCT KILO - KIT	35052000	000	5102	PC	3,0000	23,8100	71,43	71,43	12,86	18,00	0,00	0,00
1663	REGUA 30CM TRANSPARENTE ATACADO - PCT C/65 - WAIJU	39261000	060	5405	PC	1,0000	13,3000	0,00	0,00	0,00	0,00	0,00	0,00
419071	SACO TRANSP. DECORADO 15X32 CORCAO AZUL ATACADO - PCT C/50 - DANI EMBALAGENS	39232990	000	5102	PC	1,0000	2,9900	2,99	2,99	0,54	18,00	0,00	0,00
404771	SACO TRANSP. DECORADO 15X25 CLP CAKE ATACADO - PCT C/50 - DANI EMBALAGENS	39232990	000	5102	PC	1,0000	2,9900	2,99	2,99	0,54	18,00	0,00	0,00
421078	SACO TRANSP. DECORADO 15X30 BORBULHAS BRANCA ATACADO - PCT C/50 - DANI EMBALAGENS	39232990	000	5102	PC	2,0000	3,8500	7,70	7,70	1,39	18,00	0,00	0,00
432182	SACO TRANSP. DECORADO 15X30 HAVE MONSTER ATACADO - PCT C/50 - DANI EMBALAGENS	39232990	000	5102	PC	1,0000	1,9900	1,99	1,99	0,36	18,00	0,00	0,00
419093	SACO TRANSP. DECORADO 15X30 MILI FIO VERMELHO ATACADO - PCT C/50 - DANI EMBALAGENS	39232990	000	5102	PC	1,0000	3,8500	3,85	3,85	-0,69	18,00	0,00	0,00
404783	SACO TRANSP. DECORADO 20X30 ABEIHA ATACADO - PCT C/50 - DANI EMBALAGENS	39232990	000	5102	PC	1,0000	5,4000	5,40	5,40	0,97	18,00	0,00	0,00
405988	SACO TRANSP. DECORADO 20X30 BAIÃO ATACADO - PCT C/50 - DANI EMBALAGENS	39232990	000	5102	PC	1,0000	5,4000	5,40	5,40	0,97	18,00	0,00	0,00
419119	SACO TRANSP. DECORADO 20X30 BORBULHAS AZUL ATACADO - PCT C/50 - DANI EMBALAGENS	39232990	000	5102	PC	1,0000	5,4000	5,40	5,40	0,97	18,00	0,00	0,00
421079	SACO TRANSP. DECORADO 20X30 BORBULHAS BRANCA ATACADO - PCT C/50 - DANI EMBALAGENS	39232990	000	5102	PC	2,0000	5,4000	10,80	10,80	1,94	18,00	0,00	0,00
419125	SACO TRANSP. DECORADO 25X37 BORBULHAS AZUL ATACADO - PCT C/50 - DANI EMBALAGENS	39232990	000	5102	PC	2,0000	8,5000	17,00	17,00	3,06	18,00	0,00	0,00
421080	SACO TRANSP. DECORADO 25X37 BORBULHAS BRANCA ATACADO - PCT C/50 - DANI EMBALAGENS	39232990	000	5102	PC	1,0000	8,5000	8,50	8,50	1,53	18,00	0,00	0,00
43021	SACO TRANSP. DECORADO 25X37 FLOCOS DE NEVE BRANCO ATACADO - PCT C/50 - DANI EMBALAGENS	39232990	000	5102	PC	1,0000	8,5000	8,50	8,50	1,53	18,00	0,00	0,00

DADOS DO PRODUTO/SERVIÇOS

019/005838

105.214.053/0021-72

PARCO PAPELARIA LTDA

Rodovia Presidente Dutra, 13.900  
Jardim Tropical - CEP: 26.015-005  
Nova Iguaçu - RJ



Recebido da APN da EM

Manoel Dias  
R 369, 90

Sete mil trzentos e  
sessenta e sete reais e setenta e sete centavos,  
para adavés do C

29/09/98

Assinatura por Extenso

Assinatura por Extenso

Atesto que o produto/Serviço foi entregue/prestado em

Assinatura por Extenso

Assinatura por Extenso

Adquirido com Recursos do FNDI



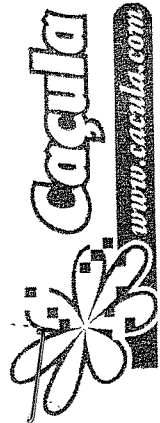

**PARCO PAPELARIA LTDA**

ROD PRESIDENTE DUTRA  
BLOCO 01 / NUNERO 13900  
JARDIM TROPICAL - NOVA IGUAÇU - RJ  
CEP: 26.015-005 - SAC 4020 - 0220

**DANFE**  
DOCUMENTO AUXILIAR  
DA NOTA FISCAL  
ELETRÔNICA

1 - ENTRADA

Nº 20899

SÉRIE 1

FOLHA 6 / 8

CHAVE DE ACESSO  
3318 0905 2140 5300 2172 5500 1000 0208 9913 1392 5854

Consulta de autenticidade no portal nacional da NF-e  
www.nfe.fazenda.gov.br/portal ou no site da Sefaz Autorizadora

PROTÓCOLO DE AUTORIZAÇÃO DE USO

331180135892182 27/09/2018 17:05:02-03:00

DADOS DA NF-e

CNPJ 05.214.053/0021-72

INSCRIÇÃO ESTADUAL SUBST. TRIBUTÁRIA

87201945

NATUREZA DA OPERAÇÃO  
**VENDAS DE MERCADORIA**

INSCRIÇÃO ESTADUAL

COD. PROD.	DESCRICAÇÃO DOS PRODUTOS	NCM/SH	C.S.T.	CFOP	UN.	QUANT.	V. UNITÁRIO	N. TOTAL	BC. ICMS	V. ICMS	ALÍQUOTAS ICMS	V. IPT
404794	EMBALAGENS vBCFCP = 8,50, pFCP = 2,00%, vFCP = 0,17, vBCFCPST = 0,00, pFCPST = 0,00% vFCPST = 0,00	39202019	000	5102	PC	1,0000	8,50	8,50	8,50	1,53	18,00	0,00
419099	SACO TRANSP. DECORADO 25X37 MULTIPLO ROSA ATACADO - PCT C/50 - DANI EMBALAGENS vBCFCP = 8,50, pFCP = 2,00%, vFCP = 0,17, vBCFCPST = 0,00, pFCPST = 0,00% vFCPST = 0,00	39232990	000	5102	PC	11,5000	11,50	11,50	11,50	2,07	18,00	0,00
587984	SACO TRANSP. DECORADO 30X45 MULTIPLO VERMELHO ATACADO - PCT C/50 - DANI EMBALAGENS vBCFCP = 11,50, pFCP = 2,00%, vFCP = 0,23, vBCFCPST = 0,00, pFCPST = 0,00% vFCPST = 0,00	54076900	200	5102	UN	6,0000	34,80	34,80	34,80	6,26	18,00	0,00
537995	TEC CHARMELINSE 100% P LGL 1,50 ESTRELA 111/999 PRETO/COLORIDO ATACADO - IND C/MT - EUROTEXTIL vBCFCP = 34,80, pFCP = 2,00%, vFCP = 0,70, vBCFCPST = 0,00, pFCPST = 0,00% vFCPST = 0,00	60019200	200	5102	PA	0,6100	15,98	15,98	15,98	2,88	18,00	0,00
45385	TEC HELANCA LIGHT 100% P LGL 1,80 08 VERMELHO ATACADO - BECA C/1000GMS - KIT vBCFCP = 15,98, pFCP = 2,00%, vFCP = 0,23, vBCFCPST = 0,00, pFCPST = 0,00% vFCPST = 0,00	53101010	000	5102	UN	20,0000	165,20	165,20	165,20	29,74	18,00	0,00
513613	TEC JUTA NATURAL CASTANHAL P9 LG 1,00 CRU ATACADO - IND C/MT - CASTANHAL vBCFCP = 165,20, pFCP = 2,00%, vFCP = 3,30, vBCFCPST = 0,00, pFCPST = 0,00% vFCPST = 0,00	54075300	200	5102	UN	5,0000	7,8100	39,05	39,05	7,03	18,00	0,00
180499	TEC OXFORD F. TINTO XADREZ 019 100% P LGL 47 IND VERDE BANDEIRA ATACADO - IND C/MT - ROZAC COM. E EXP DE PRODUTOS TEXTIS vBCFCP = 39,05, pFCP = 2,00%, vFCP = 0,78, vBCFCPST = 0,00, pFCPST = 0,00% vFCPST = 0,00	54075400	200	5102	UN	20,7000	6,3600	131,65	131,65	23,70	18,00	0,00
272772	TEC OXFORD MESA 100% P LGL 1,50 ESTAMPADO ATACADO - IND C/MT - EUROTEXTIL vBCFCP = 131,65, pFCP = 2,00%, vFCP = 2,63, vBCFCPST = 0,00, pFCPST = 0,00% vFCPST = 0,00	54075100	000	5102	UN	2,0000	13,0900	26,18	26,18	4,71	18,00	0,00
2125	TEC RENDAO CORTINA 100% P LGL 3,00 200022 02 MAREM ATACADO - IND C/MT - CORTILESTER vBCFCP = 26,18, pFCP = 2,00%, vFCP = 0,52, vBCFCPST = 0,00, pFCPST = 0,00% vFCPST = 0,00	32131000	060	5405	UN	2,0000	7,4000	14,80	14,80	0,00	0,00	0,00
2126	TEMPERA GUACHE 02050 500 ML 505 AMARELO OURO ATACADO - IND UNID - ACRILEX vBCFCP = 14,80, pFCP = 2,00%, vFCP = 0,30, vBCFCPST = 0,00, pFCPST = 0,00% vFCPST = 0,00	32131000	060	5405	UN	2,0000	7,4000	14,80	14,80	0,00	0,00	0,00
190502	TEMPERA GUACHE 02050 500 ML 510 VERDE FOLHA ATACADO - IND UNID - ACRILEX vBCFCP = 14,80, pFCP = 2,00%, vFCP = 0,30, vBCFCPST = 0,00, pFCPST = 0,00% vFCPST = 0,00	32131000	060	5405	UN	2,0000	7,4000	14,80	14,80	0,00	0,00	0,00
157794	TEMPERA GUACHE 02050 500 ML 511 VERDE DANDEIRA ATACADO - IND UNID - ACRILEX vBCFCP = 14,80, pFCP = 2,00%, vFCP = 0,30, vBCFCPST = 0,00, pFCPST = 0,00% vFCPST = 0,00	32131000	060	5405	UN	2,0000	7,4000	14,80	14,80	0,00	0,00	0,00
2124	TEMPERA GUACHE 02050 500 ML 517 LARANJA ATACADO - IND UNID - ACRILEX vBCFCP = 14,80, pFCP = 2,00%, vFCP = 0,30, vBCFCPST = 0,00, pFCPST = 0,00% vFCPST = 0,00	32131000	060	5405	UN	2,0000	7,4000	14,80	14,80	0,00	0,00	0,00
157795	TEMPERA GUACHE 02050 500 ML 519 BRANCO ATACADO - IND UNID - ACRILEX vBCFCP = 14,80, pFCP = 2,00%, vFCP = 0,30, vBCFCPST = 0,00, pFCPST = 0,00% vFCPST = 0,00	32131000	060	5405	UN	2,0000	7,4000	14,80	14,80	0,00	0,00	0,00
183608	TEMPERA GUACHE 02050 500 ML 537 ROSA ATACADO - IND UNID - ACRILEX vBCFCP = 14,80, pFCP = 2,00%, vFCP = 0,30, vBCFCPST = 0,00, pFCPST = 0,00% vFCPST = 0,00	32131000	060	5405	UN	2,0000	7,4000	14,80	14,80	0,00	0,00	0,00
183609	TEMPERA GUACHE 02050 500 ML 549 MAGENTA ATACADO - IND UNID - ACRILEX vBCFCP = 14,80, pFCP = 2,00%, vFCP = 0,30, vBCFCPST = 0,00, pFCPST = 0,00% vFCPST = 0,00	32131000	060	5405	UN	2,0000	7,4000	14,80	14,80	0,00	0,00	0,00
195458	TEMPERA GUACHE 02050 500 ML 559 AZUL ATACADO - IND UNID - ACRILEX vBCFCP = 14,80, pFCP = 2,00%, vFCP = 0,30, vBCFCPST = 0,00, pFCPST = 0,00% vFCPST = 0,00	32131000	060	5405	UN	2,0000	7,4000	14,80	14,80	0,00	0,00	0,00
577090	TESOURA ESCOLAR GE-2019 KIT PRETO ATACADO - CAIXA C/20 - KIT COMERCIO - EIRELI vBCFCP = 18,45, pFCP = 2,00%, vFCP = 0,37, vBCFCPST = 0,00, pFCPST = 0,00% vFCPST = 0,00	82130000	260	5405	CN	4,0000	34,4000	137,60	137,60	0,00	0,00	0,00
577093	TNT 100% LG 140 CORON 1060A ROSA OURO ATACADO - IND C/MT - JINS INDUSTRIA E COMERCIO - EIRELI vBCFCP = 18,45, pFCP = 2,00%, vFCP = 0,37, vBCFCPST = 0,00, pFCPST = 0,00% vFCPST = 0,00	56031290	000	5102	UN	5,0000	3,6000	18,45	18,45	3,32	18,00	0,00

0588

105.214.053/0021-72

PARCO PAPELARIA LTDA

Rodovia Presidente Dutra, 13.900  
Jardim Tropical - CEP: 26.015.005  
Nova Friburgo - RJ

Recibamos do APM de EM

Yvanilde Dizon (Imperativo do FIC  
R\$ 36.970 (sete mil, trezentos e

Assentos e Adesivos e Adesivos Contas),  
pagos através do FIC

de em 27/09/98 débito referente  
de (rubricas) fiscais) no 20899

Assinatura por Extense - Cargo

Atesto que o produto/Serviço foi  
entregue/prestado em / /

Nome por Extense - Cargo Matrícula

Nome por Extense - Cargo Matrícula

Adquirido com Recursos do FNDT



00588

05.214.053/0021-72

PARCO PAPELARIA LTDA

Rodovia Presidente Dutra, 13.900  
Jardim Tropical - CEP: 26.015.005  
Nova Iguaçu - RJ



do PPM da EM

Manoel Dias

R\$ 367,70

sete mil - Trezentos e sessenta e sete reais e setenta e sete centavos.

29/09/88

debito

2089 g

Interests

Assinado por Sr. ... Cargo

Atesto que o produto/Serviço foi entregue/prestado em ... / ... / ...

Assinatura por Extenso — Cargo — Matrícula

Assinatura por Extenso — Cargo — Matrícula

Adquirido com Recursos do F.R.

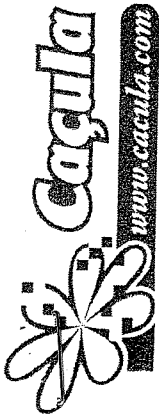

**PARCO PAPELARIA LTDA**  
 ROD PRESIDENTE DUTRA  
 BLOCO 01 / NÚMERO 13900  
 JARDIM TROPICAL - NOVA IGUAÇU - RJ  
 CEP: 26.015-005 - SAC 4020 - 0220

**DANFE**  
 DOCUMENTO AUXILIAR  
 DA NOTA FISCAL  
 ELETRÔNICA

0 - ENTRADA  
 1 - SAÍDA

Nº **20899**

SERIE **1**

FOLHA **8 / 8**

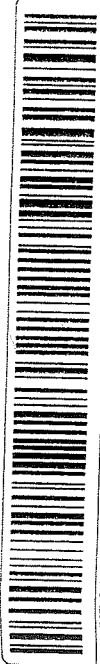

CLAVE DE ACESSO  
**3318 0905 2140 5300 2172 5500 1000 0208 9913 1392 5854**

Consulte de autenticidade no portal nacional da NF-e  
[www.nfe.fazenda.gov.br/portal](http://www.nfe.fazenda.gov.br/portal) ou no site da Sefaz Autorizadora

NATUREZA DA OPERAÇÃO  
**VENDAS DE MERCADORIA**

INSCRIÇÃO ESTADUAL **87201945**

PROTÓCOLO DE AUTORIZAÇÃO DE USO  
**3318015892182 2709/2018 17295-02-03-00**

COD. PROD.	DESCRIÇÃO DOS PRODUTOS	NCM/SH	C.S.T.	CFOP	UN.	QUANT.	V. UNITÁRIO	V. TOTAL	BC. ICMS	V. ICMS	ALÍQUOTAS		V. IPI
											ICMS	IPI	
595083	BIATEX INPREGNADORA LTDA vBCFCP = 47,68, pFCP = 2,00%, vFCP = 0,95, vBCFCPST = 0,00, pFCPST = 0,00%, vFCPST = 0,00 TNT 40GRS 100%AO LG 1-40 609 LARANJA MULTIPLO ATACADO - ROLO C/50MITS - BIATEX INPREGNADORA LTDA vBCFCP = 47,68, pFCP = 2,00%, vFCP = 0,95, vBCFCPST = 0,00, pFCPST = 0,00%, vFCPST = 0,00	56031290	000	5102	RL	1,0000	47,6800	47,68	47,68	8,58	18,00	0,00	0,00
595080	TNT 40GRS 100%AO LG 1-40 611 MARRON MULTIPLO ATACADO - ROLO C/50MITS - BIATEX INPREGNADORA LTDA vBCFCP = 47,68, pFCP = 2,00%, vFCP = 0,95, vBCFCPST = 0,00, pFCPST = 0,00%, vFCPST = 0,00	56031290	000	5102	RL	1,0000	47,6800	47,68	47,68	8,58	18,00	0,00	0,00

DADOS DO PRODUTO/SERVIÇOS

2019/00588

05.214.053/0021-72

PARCO PAPELARIA LTDA

Rodovia Presidente Dutra, 13.900  
Jardim Tropical - CEP: 26.015.005  
Nova Iguaçu - RJ



Recebemos da APW do-EN

Stavella Dias

Nº 367, 70

a importância de R\$

mil e setecentos e noventa e sete reais e noventa e sete centavos, e

devido

emitido em 27/09/18

a(s) nota(s) fiscal(s) n. 20899

referente

Assinatura por Extensão - Cargo

Declaramos que recebemos o material constante desta Nota Fiscal de acordo com a respectiva especificação no dia 1/1/18.

Nova Iguaçu, \_\_\_\_\_ de \_\_\_\_\_ de \_\_\_\_\_

Amarda Nogueira Guimarães  
Márcia Torres  
Orientadora Pedagógica  
Assinatura - Cargo  
Assinatura - Cargo  
10/08/2018 2605

Adquirido com Recursos do FNDE

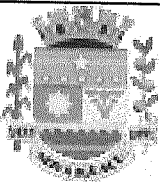

PREFEITURA DE NOVA IGUAÇU  
SECRETARIA DE ECONOMIA E FINANÇAS - NOTA IGUAÇUANA  
NOTA FISCAL ELETRÔNICA DE SERVIÇO - NFS-e

Número da  
NFS-e  
197

Data e Hora da Emissão	04/10/2018 10:29:33	Competência	04/10/2018	Código de Verificação	745275943
Número do RPS		No. da NFS-e substituída		Local da Prestação	NOVA IGUAÇU - RJ

Prestador de Serviço

Razão Social/Nome	LAX COMERCIO DE ALIMENTOS E SERVIÇOS LTDA ME				
Nome Fantasia	LAX COMERCIAL				
CNPJ/CPF	17.095.425/0001-24	Inscrição Municipal	363979	Município	NOVA IGUAÇU - RJ
Endereço e CEP	RUA PROFESSOR PARIS, 180 - Centro CEP: 26221-150				
Complemento		Telefone	(21)2669-2580	e-mail	eherkhardt@ig.com.br

Tomador de Serviço

Razão Social/Nome	ASSOCIACAO DE PAIS E MESTRES DA ESCOLA MUNICIPAL MARCILIO DIAS				
CNPJ/CPF	01.944.572/0001-91	Inscrição Municipal		Município	NOVA IGUAÇU - RJ
Endereço e CEP	RUA PINTASILGO, S/N - SANTA RITA - NOVA IGUAÇU				
Complemento	UE	Telefone		e-mail	

Discriminação do Serviço

CONCERTO DE AR CONDICIONADO SPLIT 30.000 BTU COM MATERIAL NO VALOR TOTAL DE R\$ 800,00					
<ul style="list-style-type: none"> <li>• PLACA DE POTÊNCIA R\$ 380,00;</li> <li>• ROTOR DA EVAPORADORA 30.000 R\$ 280,00;</li> <li>• PLACA DE INTERFEICE R\$ 40,00;</li> <li>• RECIPIENTE DO MOTOR R\$ 47,00;</li> <li>• SENSOR DE GELO R\$ 53,00.</li> </ul>					

Código do Serviço / Atividade

14.01 / 952120001 - REPARAÇÃO E MANUTENÇÃO DE EQUIPAMENTO DE REFRIGERAÇÃO

MANUTENÇÃO DE EQUIPAMENTO

Código da Obra		Código ART	
----------------	--	------------	--

Tributos Federais

PIS (R\$)		COFINS (R\$)		IR (R\$)		INSS (R\$)		CSLL (R\$)	
-----------	--	--------------	--	----------	--	------------	--	------------	--

Detalhamento de Valores - Prestador do Serviço		Outras Informações		Cálculo do ISSQN devido no Município	
Valor do Serviço R\$	800,00	Natureza Operação		Valor do Serviço R\$	800,00
(-) Desconto Incondicionado	0,00	1-Tributação no município		(-) Deduções Permitidas em Lei	0,00
(-) Desconto Condicionado	0,00	Regime Especial Tributação		(-) Desconto Incondicionado	0,00
(-) Retenções Federais	0,00	0-Nenhum		Base de Cálculo	800,00
(-) Outras Retenções	0,00	Opção Simples Nacional		(x) Alíquota %	5,00
(-) ISSQN Retido	0,00	2 - Não		ISSQN a Reter	( ) Sim (X) Não
(=) Valor Líquido R\$	800,00	Incentivador Cultural		(=) Valor do ISSQN R\$	40,00
		2-Não			

Avisos

1- Uma via desta Nota Fiscal será enviada através do e-mail fornecido pelo Tomador do Serviço.  
2- A autenticidade desta Nota Fiscal poderá ser verificada no site, <http://novaiguacu.ginfes.com.br> com a utilização do Código de Verificação.

Recebemos do APM da EM

Marcilio Dias a importância de R\$  
800,00 (oitocentos reais)

pagos através do cheque debito  
em 08/10/98 referente  
a contas fiscal(is) 397

Assinatura por Extensão — Cargo

Atesto que o produto/Serviço foi  
entregue/prestado em \_\_\_\_\_/\_\_\_\_\_/\_\_\_\_\_

Alvanora Lameira dos Santos 978-9  
Assinatura por Extensão — Cargo — Matrícula

Cláudia Lucio e Silva 10/6936195  
Assinatura por Extensão — Cargo — Matrícula

Adquirido com Recursos do FNDE

**17.095.425/0001-24**  
**LAX COMERCIO DE ALIMENTOS**  
**E SERVIÇOS LTDA ME**  
**Rua Professor Paris, 180 –**  
**Centro – Nova Iguaçu – RJ**  
**CEP:26.221-150**





KALUNGA COM. E IND. GRÁFICA LTDA.  
SACK: 11 3346-9966  
www.kalunga.com

Av Abilio Augusto Tavora, 111  
Centro  
Nova Iguaçu-RJ

**DANFE**  
DOCUMENTO AUXILIAR DA  
NOTA FISCAL ELETRÔNICA

0 - ENTRADA **1**  
1 - SAÍDA

Nº 010669  
SÉRIE 1/1  
FOLHA

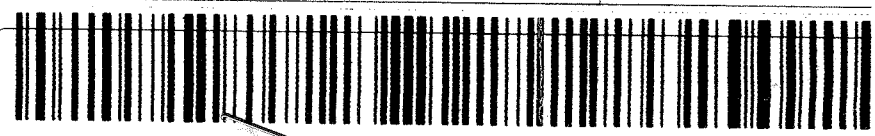

CHAVE DE ACESSO: 3318 1043 2838 1101 6153 5500 1000 0106 6912 7996 2429

Consulta de autenticidade no portal nacional da NF-e  
www.nfe.fazenda.gov.br/portal ou no site da Sefaz autorizada

NATUREZA DA OPERAÇÃO: SAÍDA DE VENDA  
DADOS DE EMISSÃO: 333180148130042 22/10/2018 19:03:56

INSCRIÇÃO ESTADUAL: 87132153  
INSCRIÇÃO ESTADUAL DO SUBST. TRIBUTÁRIO:  
INSCRIÇÃO NO CNPJ: 03.223.811/0161-53

DESTINATÁRIO / REMETENTE  
NOME / RAZÃO SOCIAL: Escola Municipal Marcilho Dias  
INSCR. C.N.P.J./C.P.F.: 01.944.572/0001-91 DATA: 22/10/18

ENDEREÇO: R. Pintassilgo, 1  
BAIRRO/DISTRITO: Vila Iguaçuana  
CEP: 26051-170 DATA DA SAÍDA:

MUNICÍPIO: Nova Iguaçu FONE / FAX: U.F.: RJ INSCR. ESTADUAL Nº: HORA DA SAÍDA:

**CÁLCULO DO IMPOSTO**

BASE DE CÁLCULO DO I.C.M.S.	0,00	VALOR DO I.C.M.S.	0,00	BASE DE CÁLCULO DO I.C.M.S. SUBSTITUIÇÃO	0,00	VALOR DO I.C.M.S. SUBSTITUIÇÃO	0,00	VALOR TOTAL DOS PRODUTOS
VALOR DO FRETE	0,00	VALOR DO SEGURO	0,00	DESCONTO	0,00	OUTRAS DESPESAS ACESSÓRIAS	0,00	VALOR TOTAL DO I.P.I.
								0,00
								VALOR TOTAL DA NOTA

**TRANSPORTADOR / VOLUMES TRANSPORTADOS**

NOME / RAZÃO SOCIAL	FRETE POR CONTA: Sem frete	CÓDIGO ANTT	PLACA DO VEÍCULO	U.F.	C.N.P.J./C.P.F. Nº
ENDEREÇO	MUNICÍPIO			U.F.	INSCRIÇÃO ESTADUAL Nº
QUANTIDADE: 1	ESPÉCIE: LX	MARCA	NÚMERO	PESO BRUTO: 0,1	PESO LÍQUIDO: 0,1t

**DADOS DOS PRODUTOS / SERVIÇOS**

COD. FISC.	DESCRICAÇÃO DOS PRODUTOS / SERVIÇOS	NCM/SH	QST	CEP	UNID.	QUANT.	VALOR UNITÁRIO	VALOR TOTAL	B. CALC. ICMS	VALOR DO I

**CÁLCULO DO ISSQN**

INSCRIÇÃO MUNICIPAL	VALOR TOTAL DOS SERVIÇOS	0,00	BASE DE CÁLCULO DO ISSQN	0,00	VALOR DO ISSQN	0,00
---------------------	--------------------------	------	--------------------------	------	----------------	------

**DADOS ADICIONAIS**

INFORMAÇÕES COMPLEMENTARES: Val Aprox Tributos: R\$ 0 (0%) Fonte: IBPT  
Em caso de devolução e necessario emitir Nota Fiscal de Devolucao conforme Art. 125, I, RICMS  
PROCON: Rua da Ajuda, 5 - RJ - DisqueProcon: 151ALERJ: Rua da Alfandega, 8 - RJ - F: 0000-2827060

RESERVADO AO FISCO

CASAGRANDE

www.kalunga.com.br

*88*

Declaro que este documento é autêntico e verdadeiro e que a assinatura é verdadeira e legítima.

Nova Friburgo, \_\_\_\_\_ de \_\_\_\_\_ de \_\_\_\_\_.

*Amanda N. F. Guimarães*  
Márcia 10/7129745  
Orientadora Pedagógica

*Diana Pontes* 10/682.260.5

Recebemos da APM da EM

*Marcelo Dias* importância de R\$ \_\_\_\_\_

\_\_\_\_\_, 30, 80 (trinta reais e oitenta centavos).

Contado

pago através de \_\_\_\_\_ débito \_\_\_\_\_

emite em 00/30/98 referente \_\_\_\_\_

a(s) nota(s) fiscal(is) \_\_\_\_\_ 10669

Assinado em \_\_\_\_\_ xense — Cargo \_\_\_\_\_

**Adquirido com Recursos do FNDE**

**MASCOTE - COMÉRCIO DE  
PAPELARIA, INFORMÁTICA E  
BAZAR LTDA ME**

RUA MINISTRO CARLOS MEDEIROS, 500 - - CAMPO  
GRANDE, Rio de Janeiro, RJ - CEP: 23093140 - Fone/Fax:  
02133144363

**DANFE**

Documento Auxiliar da Nota  
Fiscal Eletrônica

0 - Entrada  
1 - Saída

1

Nº 600.004.620

SÉRIE: 1

Página 1 de 1

CONTROLE DO FISCO



CHAVE DE ACESSO

3318 1012 6795 3000 0197 5500 1000 0046 2017 0200 0138

Consulta de autenticidade no portal nacional da  
NF-e [www.nfe.fazenda.gov.br/portal](http://www.nfe.fazenda.gov.br/portal) ou no site  
da Sefaz Autorizadora

NATUREZA DA OPERAÇÃO  
VENDA

PROTOCOLO DE AUTORIZAÇÃO DE USO  
333180148665274 - 23/10/2018 15:37

INSCRIÇÃO ESTADUAL  
79226343

INSCRIÇÃO ESTADUAL DO SUBST. TRIB.

CNPJ

12.679.530/0001-97

DESTINATÁRIO/REMETENTE

NOME/RAZÃO SOCIAL A.P.M. EM MARCILIO DIAS		CNPJ/CPF 01.944.572/0001-91	DATA DA EMISSÃO 23/10/2018
ENDEREÇO RUA PINTASSILGO, S/N -	BAIRRO/DISTRITO VILA IGUAÇUANA	CEP 26210-000	DATA DE ENTRADA/SAÍDA
MUNICÍPIO Nova Iguaçu	FONE/FAX	UF RJ	INSCRIÇÃO ESTADUAL
			HORA DE ENTRADA/SAÍDA

FATURA

CÁLCULO DO IMPOSTO

BASE DE CÁLCULO DO ICMS 0,00	VALOR DO ICMS 0,00	BASE DE CÁLCULO DO ICMS ST 0,00	VALOR DO ICMS ST 0,00	VALOR TOTAL DOS PRODUTOS 2.570,00
VALOR DO FRETE 0,00	VALOR DO SEGURO 0,00	DESCONTO 0,00	OUTRAS DESPESAS ACESSÓRIAS 0,00	VALOR DO IPI 0,00
				VALOR TOTAL DA NOTA 2.570,00

TRANSPORTADOR/VOLUMES TRANSPORTADOS

RAZÃO SOCIAL	FRETE POR CONTA 3 - Emitente Próprio	CÓDIGO ANTT	PLACA DO VEÍCULO	UF	CNPJ/CPF
ENDEREÇO	MUNICÍPIO			UF	INSCRIÇÃO ESTADUAL
QUANTIDADE	ESPÉCIE	MARCA	NUMERAÇÃO	PESO BRUTO	PESO LÍQUIDO

DADOS DO PRODUTO/SERVIÇO

CÓDIGO	DESCRIÇÃO DO PRODUTO/SERVIÇO	NCM/SH	CST	CFOP	UNID.	QTD.	VLR. UNIT.	VLR. TOTAL	BC ICMS	VLR. ICMS	VLR. IPI	ALÍQ. ICMS	ALÍQ. IPI
900368	MICROFONE S/ FIO SONOTEC VOCAL VWS-20 DUPLO	85181090	0400	5102	UND	1,0000	490,0000	490,00					
65487	ARQUIVO DE AÇO CURTO 4 GAVETAS	94032000	0400	5102	UND	4,0000	520,0000	2.080,00					

CÁLCULO DO ISSQN

INSCRIÇÃO MUNICIPAL 4950704	VALOR TOTAL DOS SERVIÇOS	BASE DE CÁLCULO DO ISSQN	VALOR DO ISSQN
--------------------------------	--------------------------	--------------------------	----------------

DADOS ADICIONAIS

INFORMAÇÕES COMPLEMENTARES	RESERVADO AO FISCO
----------------------------	--------------------

MASCOTE COMÉRCIO DE PAPELARIA,  
INFORMÁTICA E BAZAR LTDA ME  
RUA MINISTRO CARLOS MEDEIROS, 500  
LOJA A CAMPO GRANDE 09  
CEP 23093- 140  
RIO DE JANEIRO - RJ

MASCOTE COMÉRCIO DE PAPELARIA,  
INFORMÁTICA E BAZAR LTDA ME  
RUA MINISTRO CARLOS DE MEDEIROS,500  
LOJA A -CAMPO GRANDE - RJ  
IRF 64.17 Oeste  
CNAE - FISCAL 4761-0/03      MUN 64

Recebemos Pgtº

Cartão de Débito n.º 10439

Banco \_\_\_\_\_ Ag. \_\_\_\_\_

Valor R\$ 2.580,00 (dois mil, quinhentos e oitenta reais)

Nota Fiscal N.º 4620

Rio de Janeiro, 23 de outubro de 2008

Recebemos \_\_\_\_\_

Cheque n.º \_\_\_\_\_

Banco \_\_\_\_\_ Ag. \_\_\_\_\_

Valor R\$ \_\_\_\_\_

Nota Fiscal N.º \_\_\_\_\_

Rio de Janeiro, \_\_\_\_\_ de \_\_\_\_\_ de \_\_\_\_\_

MASCOTE COMÉRCIO DE PAPELARIA,  
INFORMÁTICA E BAZAR LTDA ME

Declaramos que recebemos o material constante  
desta Nota Fiscal de acordo com a respectiva  
especificação no dia \_\_\_\_\_

Nova Iguaçu, \_\_\_\_\_ de \_\_\_\_\_ de \_\_\_\_\_

Amanda Noronha Guimarães  
Matrícula nº 17129745  
Orientadora Pedagógica

Amanda N. Guimarães

Assinatura nº 682 260.5

Assinatura

Arquivado com Recursos do FINE

IDENTIFICAÇÃO DO EMITENTE

**IGUACU UTILIDADES E PAPELARIA**

Rua Oscar Soares, 473 - MARIA DA LUZ - Centro  
26220-098 NOVA IGUACU - RJ  
FONE: (22) 3833-9500

**DANFE**  
DOCUMENTO  
AUXILIAR DA  
NOTA FISCAL  
ELETRÔNICA



0-ENTRADA  
1-SAÍDA

1

000.004.603  
SÉRIE 30  
FOLHA 1/1

CHAVE DE ACESSO  
**3338 1107 9053 4500 0486 5503 0000 0046 0310 0004 6030**

Consulta de autenticidade no portal nacional da NF-e  
[www.nfe.fazenda.gov.br/portal](http://www.nfe.fazenda.gov.br/portal)  
ou no site da Sefaz Autorizadora

TIPO DE OPERAÇÃO

Venda - Estadual

PROTOCOLO DE AUTORIZAÇÃO DE USO  
**333180161368508 17/11/2018 13:58:51**

INSCRIÇÃO ESTADUAL

79.582.63-8

INSCRIÇÃO ESTADUAL DO SUBST. TRIBUT

CNPJ

07.905.345/0004-86

DESTINATÁRIO/REMETENTE

RAZÃO SOCIAL  
APM MARCILIO DIAS

CNPJ / CPF  
**01.944.572/0001-91**

DATA DA EMISSÃO  
**17/11/2018**

ENDEREÇO  
RUA PINTASSILGO

BAIRRO / DISTRITO  
Santa Rita

CEP  
**26051-170**

DATA DA SAÍDA  
**17/11/2018**

MUNICÍPIO  
NOVA IGUACU

UF  
RJ

FONE / FAX  
(21) 3770-1384

INSCRIÇÃO ESTADUAL  
ISENTO

HORA DA SAÍDA  
**13:58:50**

CÁLCULO DO IMPOSTO

BASE CÁLC ICMS	VALOR ICMS	BASE CÁLC ICMS ST	VALOR ICMS ST	TOTAL DOS PRODUTOS		
0,00	0,00	0,00	0,00	186,00		
VALOR FRETE	VALOR SEGURO	VALOR DESCONTO	OUTRAS DESP	VALOR IPI	VALOR APROX TRIB	TOTAL DA NOTA
0,00	0,00	0,00	0,00	0,00	30,52	186,00

TRANSPORTADOR / VOLUMES TRANSPORTADOS

RAZÃO SOCIAL	FRETE POR CONTA	CODIGO ANTT	PLACA DO VEIC	UF	CNPJ / CPF
	0-EMITENTE				
MUNICÍPIO				UF	INSCRIÇÃO ESTADUAL
QUANTIDADE	ESPECIE	MARCA	NUMERAÇÃO	PESO BRUTO	PESO LÍQUIDO

DADOS DOS PRODUTOS / SERVIÇOS

CODIGO DE BARRAS	DESCRIÇÃO DO PRODUTO / SERVIÇO	CODIGO DE BARRAS	NCM/SH	CST	CFOP	UNID	QUANT	VALOR UNIT	VALOR TOTAL	B.CÁLC ICMS	VALOR ICMS	ALÍQ ICMS	V.APROX. TRIBUTOS
17403	PAPEL A4 ALLAMAX PREMIUM C/500FLS ALO FC - 0000000000000994002	7898205206418	48025610	060	5405	UN	10	18,60	186,00	0,00	0,00	0	30,52

DADOS ADICIONAIS

INFORMAÇÕES COMPLEMENTARES  
Val. Aprox dos Tributos R\$ 30,52 (16,41%) Fonte: IBPT MD5 PAFEFC:  
FCRFD0A762698012C879AC7E30BCB5775

RESERVADO AO FISCO

mPDF - PDF Source | www.umdanfe.com.br

Gerado em 17/11/2018 às 13:59 pelo UmDANFE 3.6.14 Free | www.umdanfe.com.br

ACEBEMOS DA IGUACU UTILIDADES E PAPELARIA OS PRODUTOS E/OU SERVIÇOS CONSTANTES DA NOTA FISCAL ELETRÔNICA INDICADA AO LADO.  
EMISSÃO: 17/11/2018 VALOR TOTAL: 186,00 DESTINATÁRIO: APM MARCILIO DIAS - RUA PINTASSILGO, Santa Rita, 26051-170-NOVA IGUACU-RJ

**NF-e**  
**000.004.603**  
**SÉRIE 30**

IDENTIFICAÇÃO DO RECEBEDOR

IDENTIFICAÇÃO E ASSINATURA DO RECEBEDOR

07.905.344/04-86

NOVA IGUAÇU - RJ  
MARIA LUIZA

Rua Oscar Soares, 473  
Maria da Luz - CEP: 26.220-098

NOVA IGUAÇU - RJ

Recebemos do APM da R.M.

Marcelo Dias

a importância de R\$

186,00

(cento e oitenta e

dois reais

debits

pago através do

emitida em 19/03/18

referente

à(s) nota(s) fiscal(is) n.º

5603

Assinatura por Extensão — Cargo

Declaramos que recebemos o material constante desta Nota Fiscal de acordo com a respectiva especificação no dia \_\_\_\_\_ de \_\_\_\_\_ de \_\_\_\_\_

Nova Iguaçu, \_\_\_\_\_ de \_\_\_\_\_ de \_\_\_\_\_

Amanda N. Guimarães

Amanda Nogueira Guimarães  
Matrícula 107129745  
Orientadora Pedagógica

Denise L. Romariz 10/682.260-5

Assinatura \_\_\_\_\_ Cargo \_\_\_\_\_

Adquirido com Recursos do FNDE

RECEBEMOS DE EDNALDO BARROS DE OLIVEIRA 03337799752 OS PRODUTOS CONSTANTES NA NOTA FISCAL INDICADA AO LADO.		NF-e Nº 00001495866
DATA DE RECEBIMENTO	IDENTIFICAÇÃO E ASSINATURA DO RECEBEDOR	SÉRIE: 890

<b>EDNALDO BARROS DE OLIVEIRA 03337799752</b>  Rua Jequitinhonha, 39 casa 3 - Banco de Areia  Mesquita - RJ  CEP: 26570-240 FONE: 2127923126	<b>DANFAE</b> DOCUMENTO AUXILIAR DE NOTA FISCAL AVULSA ELETRÔNICA	
	0 - ENTRADA 1 - SAÍDA Nº 00001495866 SÉRIE: 890 FOLHA 1 / 1	CHAVE DE ACESSO 3318 1242 4986 7500 0152 5589 0001 4958 6619 5958 4690  Consulta de autenticidade no portal nacional da NF-e <a href="http://www.nfe.fazenda.gov.br/portal">www.nfe.fazenda.gov.br/portal</a> ou no site da Sefaz Autorizadora.

NATUREZA DA OPERAÇÃO Venda de mercadoria adquirida ou recebida de terceiros	PROTOCOLO DE AUTORIZAÇÃO DE USO 333180171389732
INSCRIÇÃO ESTADUAL	INSCRIÇÃO ESTADUAL DE SUBST. CNPJ / CPF 18.147.230/0001-43

<b>DESTINATÁRIO / REMETENTE</b>		CNPJ / CPF	DATA EMISSÃO
NOME / RAZÃO SOCIAL APM ESCOLA MUNICIPAL MARCILIO DIAS		01.944.572/0001-91	05-12-2018
ENDEREÇO Rua Pintassilgo, SN	BAIRRO / DISTRITO Santa Rita	CEP 26051-170	DATA ENTRADA / SAÍDA 05-12-2018
MUNICÍPIO Nova Iguaçu	FONE / FAX	UF RJ	INSCRIÇÃO ESTADUAL HORA ENTRADA / SAÍDA 10:45

<b>CALCULO DO IMPOSTO</b>					
BASE DE CALCULO DO ICMS R\$ 0,00	VALOR DO ICMS R\$ 0,00	BASE DE CALCULO DO ICMS SUBST. R\$ 0,00	VALOR DO ICMS SUBST. R\$ 0,00	VALOR TOTAL DOS PRODUTOS R\$ 712,14	
VALOR DO FRETE R\$ 0,00	VALOR DO SEGURO R\$ 0,00	DESCONTO R\$ 0,00	OUTRAS DESPESAS R\$ 0,00	VALOR TOTAL DO IPI R\$ 0,00	VALOR TOTAL DA NOTA R\$ 712,14

<b>TRANSPORTADOR / VOLUMES TRANSPORTADOS</b>					
NOME / RAZÃO SOCIAL	FRETE POR CONTA 9-SEM FRETE	CÓDIGO ANTT	PLACA DO VEICULO	UF	CNPJ / CPF
ENDEREÇO	MUNICÍPIO	UF	INSCRIÇÃO ESTADUAL		
QUANTIDADE	ESPÉCIE	MARCA	NUMERAÇÃO	PESO BRUTO	PESO LÍQUIDO

CÓD. PROD.	DESCRIÇÃO DOS PRODUTOS / SERVIÇOS	NCM/SH	CST	CFOP	UNID	QUANT.	VALOR UNITÁRIO	VALOR TOTAL	BASE		VALOR		ALÍQUOTA	
									Cálculo	ICMS	IPI	ICMS %	IPI %	
001	TINTA ACRÍLICA FOSCO STANDART BRANCO NEVE 18L CORAL	32091010	102	5102	UN	1	272,2800	272,28	0,00	0,00				
002	TINTA ACRÍLICA FOSCO STANDART AZUL CELESTE 18L CORAL	32091010	102	5102	UN	1	272,2800	272,28	0,00	0,00				
003	PINCEL PARA PAREDE 15MM PRO DEXTER	96034090	102	5102	UN	3	11,6800	35,04	0,00	0,00				
004	KIT ROLO ANTIRRESPINGO COM 3 PEÇAS	96034010	102	5102	UN	3	24,6800	74,04	0,00	0,00				
005	BANDEJA PINTURA 23 CM	39259090	102	5102	UN	3	19,5000	58,50	0,00	0,00				

**DADOS ADICIONAIS**

INFORMAÇÕES COMPLEMENTARES

RESERVADO AO FISCO  
NFA-e emitida por MEI. Caso o destinatário seja contribuinte do ICMS, é obrigatória a emissão de NF-e de entrada (art. 35, § 5º, do Anexo I do Livro VI do RICMS).

Atesto que o produto/Serviço foi entregue/prestado em \_\_\_\_\_ / \_\_\_\_\_ / \_\_\_\_\_

*Amenda Nogueira Guimarães*  
Matrícula 1077129745  
Orientadora Pedagógica  
*Amenda Nogueira Guimarães*  
Assinatura por Extensão — Cargo — Matrícula

*Deisy Moreira* 10/682.260.5  
Assinatura por Extensão — Cargo — Matrícula

Adquirido com Recursos do FNDE

Recebemos DA APM EM

MARCILIO DIAS \* importância de R\$  
712,14 ( SETECENTOS E DOZE  
REAIS E PATORZE CENTAVOS ),  
pago através do Cheque n.º DÉBITO  
emitido em 05/12/38 referente  
às nota(s) fiscal(s) n.º 14958600

Assinatura por Extensão — Cargo

**18.147.230/0001-43**

**Ednaldo Barros de Oliveira**

**03337799752 - Barros Asses. Com. e**

**Serv. Em Geral - MEI**

**Rua Jequitinhonha, 39**

**Banco de Areia - Mesquita - RJ**

**CEP:26.570-240**



RECEBEMOS DE EDNALDO BARROS DE OLIVEIRA 03337799752 OS PRODUTOS CONSTANTES NA NOTA FISCAL INDICADA AO LADO.		NF-e Nº 000001519459 SÉRIE: 890
DATA DE RECEBIMENTO	IDENTIFICAÇÃO E ASSINATURA DO RECEBEDOR	

<b>EDNALDO BARROS DE OLIVEIRA 03337799752</b>  Rua Jequitinhonha, 39 casa 3 - Banco de Areia Mesquita - RJ CEP: 26570-240 FONE: 2127923126	<b>DANFAE</b> DOCUMENTO AUXILIAR DE NOTA FISCAL AVULSA ELETRÔNICA	
	0 - ENTRADA 1 - SAÍDA	CHAVE DE ACESSO 3318 1242 4986 7500 0152 5589 0001 5194 5917 0500 1621
Nº 000001519459 SÉRIE: 890 FOLHA 1 / 1		Consulta de autenticidade no portal nacional da NF-e <a href="http://www.nfe.fazenda.gov.br/portal">www.nfe.fazenda.gov.br/portal</a> ou no site da Sefaz Autorizadora.

NATUREZA DA OPERAÇÃO Venda de mercadoria adquirida ou recebida de terceiros	PROTOCOLO DE AUTORIZAÇÃO DE USO 333180176956402
INSCRIÇÃO ESTADUAL	INSCRIÇÃO ESTADUAL DE SUBST.
	CNPJ / CPF 18.147.230/0001-43

<b>DESTINATÁRIO / REMETENTE</b>		CNPJ / CPF	DATA EMISSÃO
NOME / RAZÃO SOCIAL APM ESCOLA MUNICIPAL MARCILIO DIAS		01.944.572/0001-91	14-12-2018
ENDEREÇO Rua Pintassilgo, SN	BAIRRO / DISTRITO Santa Rita	CEP 26051-170	DATA ENTRADA / SAÍDA 14-12-2018
MUNICÍPIO Nova Iguaçu	FONE / FAX	UF RJ	INSCRIÇÃO ESTADUAL
			HORA ENTRADA / SAÍDA 13:49

<b>CALCULO DO IMPOSTO</b>					
BASE DE CALCULO DO ICMS R\$ 0,00	VALOR DO ICMS R\$ 0,00	BASE DE CALCULO DO ICMS SUBST. R\$ 0,00	VALOR DO ICMS SUBST. R\$ 0,00	VALOR TOTAL DOS PRODUTOS R\$ 1.991,40	
VALOR DO FRETE R\$ 0,00	VALOR DO SEGURO R\$ 0,00	DESCONTO R\$ 0,00	OUTRAS DESPESAS R\$ 0,00	VALOR TOTAL DO IPI R\$ 0,00	VALOR TOTAL DA NOTA R\$ 1.991,40

<b>TRANSPORTADOR / VOLUMES TRANSPORTADOS</b>		FRETE POR CONTA 9-SEM FRETE	CÓDIGO ANTT	PLACA DO VEICULO	UF	CNPJ / CPF
NOME / RAZÃO SOCIAL		MUNICÍPIO	UF	INSCRIÇÃO ESTADUAL		
ENDEREÇO	MUNICÍPIO		UF	INSCRIÇÃO ESTADUAL		
QUANTIDADE	ESPÉCIE	MARCA	NUMERAÇÃO	PESO BRUTO	PESO LIQUIDO	

<b>DADOS DOS PRODUTOS / SERVIÇOS</b>													
CÓD. PROD.	DESCRIÇÃO DOS PRODUTOS / SERVIÇOS	NCM/SH	CST	CFOP	UNID	QUANT.	VALOR UNITÁRIO	VALOR TOTAL	BASE Cálculo	VALOR ICMS	IPI	ALIQUOTA ICMS %	IPI %
001	CIMENTO CII SACO C/ 50 KG	38160012	102	5102	UN	6	19,9000	119,40	0,00	0,00			
002	TIJOLO CERÂMICO VEDAÇÃO 9x19x29cm	68101100	102	5102	UN	130	0,9000	117,00	0,00	0,00			
003	AREIA LAVADA	25059000	102	5102	MET	1,5	150,0000	225,00	0,00	0,00			
004	ARGAMASSA PARA EMBOLSO C/ 20 KG	38245000	102	5102	UN	12	33,0000	396,00	0,00	0,00			
005	DESEMPENADEIRA 4X12 CM	82055900	102	5102	UN	1	30,0000	30,00	0,00	0,00			
006	MASSA CORRIDA POLIPLAST 27kg	32141020	102	5102	UN	2	55,0000	110,00	0,00	0,00			
007	ESPÁTULA PLASTICA 20 CM	82141000	102	5102	UN	2	8,9000	17,80	0,00	0,00			
008	FORRO FLEXIVEL DE PVC FRISADO BRANCO 4,00x0,20x0,008m	39162000	102	5102	M2	14	23,0000	322,00	0,00	0,00			
009	ACABAMENTO MOLDURA DE PVC BRANCO 4x0,04x0,022m	39162000	102	5102	M2	16	25,6000	409,60	0,00	0,00			
010	COLA PARA PVC INCOLOR FRASCO 175g TIGRE	35061090	102	5102	UN	8	18,2000	145,60	0,00	0,00			
011	PARAFUSO AÇO CARBONO 5x25mm	73181500	102	5102	UN	100	0,9900	99,00	0,00	0,00			

<b>DADOS ADICIONAIS</b>	RESERVADO AO FISCO NFA-e emitida por MEI. Caso o destinatário seja contribuinte do ICMS, é obrigatória a emissão de NF-e de entrada (art. 35, § 5º, do Anexo I do Livro VI do RICMS).
INFORMAÇÕES COMPLEMENTARES	

Recebi da (nome da Unidade Executora),  
CNPJ: 01.944.582/0001-91 a importância de R\$  
1.991,50 (um mil novecentos e noventa e um reais e cinquenta centavos)  
através do ~~cheque~~ debits, emitido em  
15 / 02 / 18.

Assinatura

Atesto que o produto/serviço foi  
entregue/prestado em \_\_\_\_/\_\_\_\_/\_\_\_\_.

Amanda Nogueira Guimarães  
Matrícula 10/7129745  
Orientadora Pedagógica

Amanda N. Guimarães

Assinatura por extenso – cargo – matrícula

Geny Pereira 10/682.2605

Assinatura por extenso – cargo - matrícula

**18.147.230/0001-43**

**Ednaldo Barros de Oliveira**

**03337799752 - Barros Asses. Com. e**

**Serv. Em Geral - MEI**

**Rua Jequitinhonha, 39**

**Banco de Areia – Mesquita – RJ**

**CEP:26.570-240**

Adquirido em Barros do FIDE

**Município de Mesquita**

Secretaria Municipal de Fazenda

Plantão Fiscal

Rua Mister Watkins, Nº 22 - Centro, CEP 26.553-090



Nota: 2018000

00000008

Código Verificação

S3E8-M8F2

PREFEITURA MUNICIPAL - ISSON

**Nota Fiscal de Serviços Eletrônica - NFS-e**

Emissão (Horário de Brasília) **13/12/2018 15:32** Período de Competência **12/2018** Município de Prestação do Serviço **Nova Iguaçu - RJ**  
 Reg. Especial Tributação **Nenhum** Natureza da Operação **Tributação no município de Mesquita**

**PRESTADOR DE SERVIÇOS**

Razão Social

**EDNALDO BARROS DE OLIVEIRA 03337799752**

CPF/CNPJ

**18.147.230/0001-43**

Inscrição Municipal

**2095**

Fone/Fax

**(21)98824-2393**

Simples Nacional

**Não**

Incentivador Cultural

**Não**

E-mail

**EDNALDOASSESSORIAPDDE@GMAIL.COM**

Endereço

**Rua Jequitinhonha, 39 CASA 02 Bairro Banco de Areia CEP 26570-240 Mesquita - RJ**BARROS ASSESSORIA  
COMERCIO DE SERVIÇOS FISCAL**TOMADOR DE SERVIÇOS**

Razão Social

**A.P.M. ESCOLA MUNICIPAL MARCILIO DIAS**

CPF/CNPJ

**01.944.572/0001-91**

Inscrição Municipal

**Isento**

Fone/Fax

E-mail

Endereço

**Rua Pintassilgo, SN/ Santa Rita / Vila de Cava / Nova Iguaçu / RJ**

Código Tributação Município: 0705-Reparação, conservação e reforma de edifícios, estradas, pontes, portos e congêneres (exceto o fornecimento de mercadorias produzidas pelo prestador dos serviços, fora do local da prestação dos serviços, que fica sujeito ao ICMS).

**DESCRIÇÃO DOS SERVIÇOS**

- \* Reforma de sala com divisão de espaços para arquivo
- \* Colocação de forro de pvc.

**RETENÇÕES FEDERAIS**

PIS (R\$)	COFINS (R\$)	INSS (R\$)	IR (R\$)	CSLL (R\$)	Outras Retenções (R\$)
0,00	0,00	0,00	0,00	0,00	0,00

**VALORES**

Valor dos Serviços (R\$)	Deduções (R\$)	Desconto Incondicionado (R\$)	Base de Cálculo (R\$)	Alíquota (%)
2.500,00	0,00	0,00	2.500,00	5,00
ISS (R\$)	ISS Retido (R\$)	Desconto Condicionado (R\$)	Valor Líquido (R\$)	Valor Total da Nota (R\$)
125,00	0,00	0,00	2.500,00	2.500,00

**OUTRAS INFORMAÇÕES**

Recebi da (nome da Unidade Executora),  
CNPJ: 01.967.542/0001-91 a importância de R\$  
2.500,00 (dois mil e quinhentos reais)  
através do cheque nº debita, emitido em  
19/12/18.

Assinatura

Atesto que o produto/serviço foi  
entregue/prestado em \_\_\_\_/\_\_\_\_/\_\_\_\_.

Amanda Noqueira Guimarães  
Matricula 1077129745  
Orientadora Pedagógica

procede n.º Guimarães

Assinatura por extenso – cargo – matricula

Quintal Comunitário 10/682.260-5

Assinatura por extenso – cargo - matricula

**18.147.230/0001-43**

**Ednaldo Barros de Oliveira**

**03337799752 - Barros Asses. Com. e**

**Serv. Em Geral - MEI**

**Rua Jequitinhonha, 39**

**Banco de Areia – Mesquita – RJ**

**CEP:26.570-240**

Adquirido com recursos do FNDE