



ESTADO DO RIO DE JANEIRO  
PREFEITURA DA CIDADE DE NOVA IGUAÇU  
SECRETARIA MUNICIPAL DE EDUCAÇÃO

2015/003455

02  
10/1

OFÍCIO Nº. 104/EM José Reis /2014. Nova Iguaçu, 31 de dezembro de 2014.

ASSUNTO: PRESTAÇÃO DE CONTAS DE RECURSOS DO PDDE - EDUCAÇÃO INTEGRAL / FNDE.

APM DA ESCOLA MUNICIPAL JOSÉ REIS

CIDADE: NOVA IGUAÇU / RJ

Senhora Secretária,

Apresentamos a V. Exa., devidamente relacionados os comprovantes das despesas efetuadas por conta de recebimento do recurso, no valor de R\$46.243,00 (quarenta e seis mil, duzentos e quarenta e três reais) recebido em 07/07/2014, movimentado na conta bancária nº. 74217-1 aberta no Banco do Brasil (BB) Agência 0081-7.

Instruem a presente Prestação de Contas os seguintes documentos:

1. Ofício Inicial;
2. REX;
3. Demonstrativo da Execução da Receita e da Despesa e de Pagamentos Efetuados;
4. Relação de Bens Adquiridos;
5. Planilha de Consolidação de Pesquisa de Preços;
6. Termo de Doação (com carimbo de recebido do Setor de Patrimônio);
7. Conciliação Bancária;
8. Termos de Adesão e Compromisso do MAIS EDUCAÇÃO e do FEFS;
9. Relatório Mensal de Atividades Realizadas por Monitor ou Voluntário, voltadas à Educação Integral e ao FEFS ;
10. Recibos de Ressarcimento Mensal de Despesa com Transporte e Alimentação;
11. Plano de Ação;
12. Extratos Bancários da Conta Corrente, CDB (se houver) e Conta Poupança de Dezembro/2013;
13. Extratos Bancários da Conta Corrente, CDB (se houver) e Conta Poupança de Janeiro/2014 a Dezembro/2014;
14. OBS.: Caso os extratos sejam os retirados diretamente do caixa eletrônico, por terem vida útil curta, solicitamos que traga cópias dos mesmos, juntamente com os originais;
15. Notas Fiscais Originais (1ª via), e Cartas de Correção (se houver);
16. Recibos de Prestação de Serviços (se houver);
17. Canhotos Originais dos Cheques (Totalmente preenchidos);
18. Cópias dos Cheques, e;
19. Parecer do Conselho Fiscal Original.
20. OBS.: Caso queira explicar algum (uns) acontecimento (s), juntar justificativa (s).

Respeitosamente,

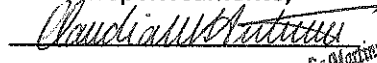
  
Diretor (a) Geral

Claudia Martins S. Antunes  
Diretora Geral  
Metr. 17864782-5

PREFEITURA DA CIDADE DE NOVA IGUAÇU SEMED
13 JAN. 2015
PROCESSO Nº. 071 10.015115

A.  
Sra. Maria Aparecida Marcondes Rosestolato  
Secretária Municipal de Educação de Nova Iguaçu

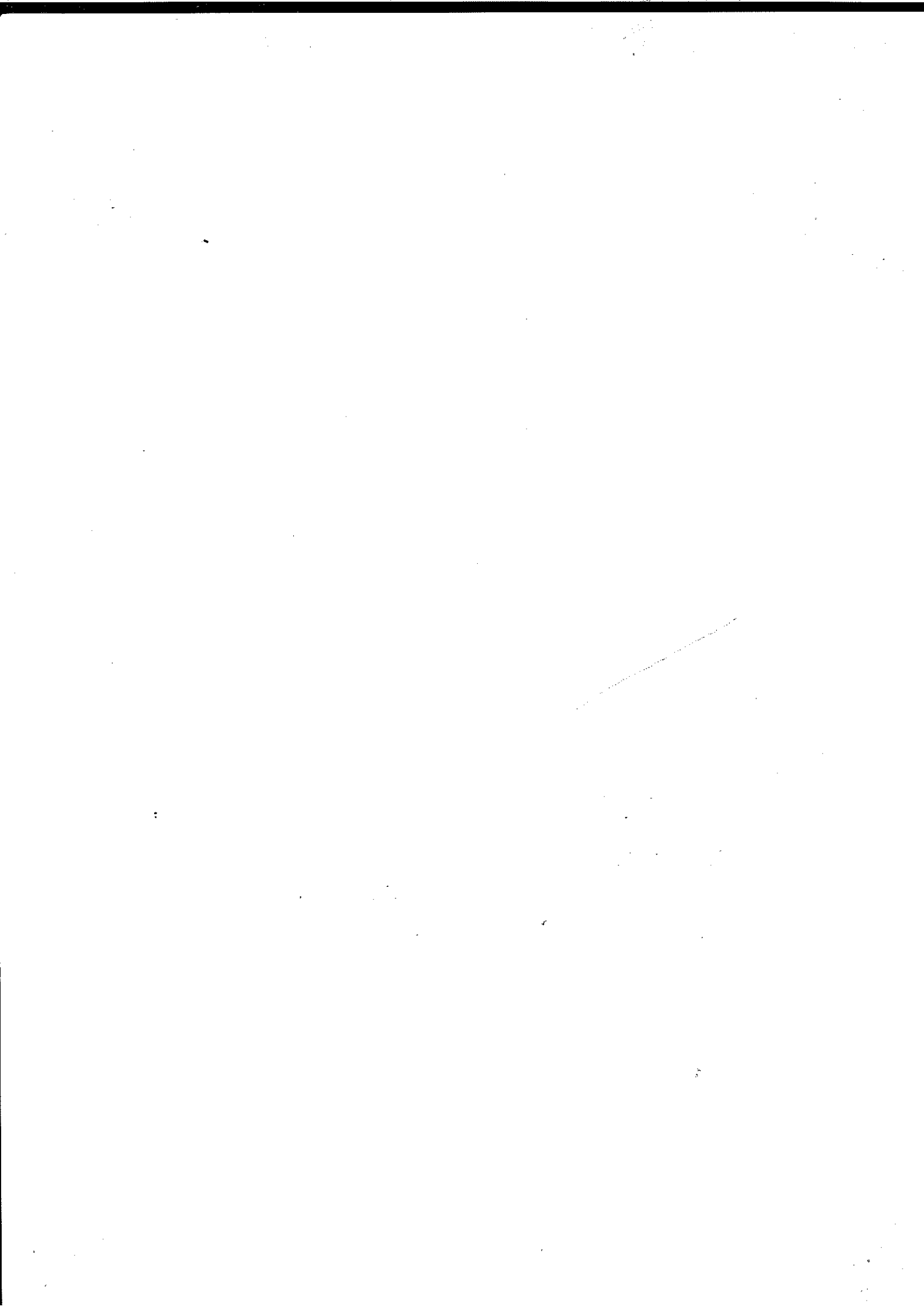



MINISTÉRIO DA EDUCAÇÃO  
**FUNDO NACIONAL DE DESENVOLVIMENTO DA EDUCAÇÃO**  
**SISTEMA DE AÇÕES E ASSISTÊNCIA EDUCACIONAL**  
**PROGRAMA DINHEIRO DIRETO NA ESCOLA**

Data: 14/10/2014  
 Hora: 10:08:51

2015 / 003455

**Relação de Unidades Executoras (REx) - 2014**

<-- Voltar

EEx: PREF MUN DE NOVA IGUACU	CNPJ: 29.138.278/0001-01
UF: RJ	Processo: 23034.005426/2014-71
Valor Custeio: 9.016.627,96	Valor Capital: 764.392,18
	Valor Total: 9.781.020,14

Executora: ASSOC DE PAIS E MESTRES DA ESCOLA MUNIC JOSE REIS	CNPJ: 01.935.962/0001-03
UF: RJ Município: NOVA IGUACU	Nº Escolas: 1
Banco: 001 Agência: 0081 Conta: 0000742171	Nº Alunos: 493

Descrição do Pagamento	Valor Devido			Valor Ajuste		Valor Total	Valor Pago em 2014	VI Pg 2015 Ref. a 2014
	Custeio	Capital	Total	Custeio	Capital			
PDDE-EDUC.INT. 1P	35.000,00	5.000,00	40.000,00	0,00	0,00	40.000,00	40.000,00	0,00
PDDE-EDUC.INT. 2P	35.000,00	5.000,00	40.000,00	0,00	0,00	40.000,00	0,00	0,00
EDUC.INT.COMPL. 1P	5.567,98	675,02	6.243,00	0,00	0,00	6.243,00	6.243,00	0,00
EDUC.INT.COMPL. 2P	5.567,98	675,02	6.243,00	0,00	0,00	6.243,00	0,00	0,00
<b>Total:</b>	<b>81.135,96</b>	<b>11.350,04</b>	<b>92.486,00</b>	<b>0,00</b>	<b>0,00</b>	<b>92.486,00</b>	<b>46.243,00</b>	<b>0,00</b>

Escola		Nº Alunos	Descrição do Pagamento	Valor		
Código	Nome			Custeio	Capital	Total
33062030	E M JOSE REIS	493	PDDE-EDUC.INT. 1P	35.000,00	5.000,00	40.000,00
			PDDE-EDUC.INT. 2P	35.000,00	5.000,00	40.000,00
			EDUC.INT.COMPL. 1P	5.567,98	675,02	6.243,00
			EDUC.INT.COMPL. 2P	5.567,98	675,02	6.243,00
			<b>Total:</b>	<b>81.135,96</b>	<b>11.350,04</b>	<b>92.486,00</b>

Dados atualizados até 13/10/2014

<-- Voltar

**FUNDO NACIONAL DE DESENVOLVIMENTO DA EDUCAÇÃO**  
**DIRETORIA FINANCEIRA**  
**COORDENAÇÃO-GERAL DE CONTABILIDADE E ACOMPANHAMENTO DE PRESTAÇÃO DE CONTAS**

**PRESTAÇÃO DE CONTAS**  
**DEMONSTRATIVO DA EXECUÇÃO DA RECEITA E DA DESPESA E DE PAGAMENTOS EFETUADOS**

<b>BLOCO 1 - IDENTIFICAÇÃO</b>		02 - Exercício 2014	
01 - Programa/Ação PDDE/EDUCAÇÃO INTEGRAL		04 - Número do CNPJ 01.935.962/0001-03	
03 - Nome APM ESCOLA MUNICIPAL JOSÉ REIS		06 - Município NOVA IGUAÇU	
05 - Endereço RUA DAS MARGARIDAS, S/Nº PRADOS VERDES KM 32		07 - UF RJ	

<b>BLOCO 2 - SINTENSE DA EXECUÇÃO DA RECEITA E DA DESPESA (R\$)</b>			
08 - Saldo Reprogramado do Exercício Anterior	08 - Valor Creditado pelo FENDE no Exercício	10 - Recursos Próprios	11 - Rendimento de Aplicação Financeira
Custeio 54.962,81	Custeio 40.567,98	Custeio ---	Capital ---
Capital 10.123,97	Capital 9.732,60	Capital ---	Capital ---
13 - Valor Total da Receita			
Custeio 97.614,08	Custeio 92.075,61	15 - Saldo a Reprogramar para o Exercício Seguinte	
Capital 15.798,99	Capital 9.732,60	Custeio 5.538,47	Capital 6.066,39
16 - Saldo Devolvido			
Custeio	Custeio	Capital	Capital
17 - Período de Execução 01/01/2014 a 31/12/2014			

<b>BLOCO 3 - PAGAMENTOS EFETUADOS</b>											
19 - Item	20 - Nome do Favorecido	21 - CNPJ ou CPF	22 - Tipo de Bens e Materiais Adquiridos ou Serviços Contratados	23 - Origem R\$ (*)	24 - Nat. Des. p.	25 - Documento	26 - Pagamento	27 - Valor (R\$)			
						25 - Documento	Nº Ch/OB	Data			
01	Haguinilionsant'ana da Encarnação	052.015.543-50	Ressarcimento	FNDE	C	12/2013	850703	20/12/2013			
02	L.S.Comércio	15.643.640/0001-97	Pequenos reparos	FNDE	C	015	850721	15/01/2014			
03	L.S.Comércio	15.643.640/0001-97	Aquisição de materiais	FNDE	C	065	850722	15/01/2014			
04	L.S.Comércio	15.643.640/0001-97	Aquisição de materiais	FNDE	C	066	850723	15/01/2014			
05	L.S.Comércio	15.643.640/0001-97	Pequenos reparos (pintura salas de aula/pátio/parte externa)	FNDE	C	16	850724	27/01/2014			
06	Robson Alves Gonçalves	032.622.887-05	Pequenos reparos	FNDE	C	---	850725	30/01/2014			
07	Zelo J.P.Comércio /	11.864.341/0001-21	Aquisição de materiais	FNDE	C	499	850726	31/01/2014			
08	Patrícia Cristina de Melo Brandão	073.739.367-09	Ressarcimento	FNDE	C	12/2013	850727	27/02/2014			
09	Dangela Silva de Lima	087.447.717-46	Ressarcimento	FNDE	C	02/2014	850728	27/02/2014			
10	Deivid Gardino Soares	055.787.197-24	Ressarcimento	FNDE	C	02/2014	850729	27/02/2014			
11	Emanuelle de Araújo	106.525.937-98	Ressarcimento	FNDE	C	02/2014	850730	27/02/2014			
12	Esther Santana de Araújo	110.636.007-90	Ressarcimento	FNDE	C	02/2014	850731	27/02/2014			
<b>28 - TOTAL</b>							<b>34.546,40</b>				

<b>BLOCO 4 - AUTENTICAÇÃO</b>	
Nova Iguaçu 31 de dezembro de 2014.	Claudia Martins Silva Antunes
Local e Data	Nome do(a) Dirigente ou do Representante Legal
	Assinatura do(a) Dirigente ou do Representante Legal

**FUNDO NACIONAL DE DESENVOLVIMENTO DA EDUCAÇÃO**  
**DIRETORIA FINANCEIRA**  
**COORDENAÇÃO-GERAL DE CONTABILIDADE E ACOMPANHAMENTO DE PRESTAÇÃO DE CONTAS**

**PRESTAÇÃO DE CONTAS**  
**DEMONSTRATIVO DA EXECUÇÃO DA RECEITA E DA DESPESA E DE PAGAMENTOS EFETUADOS**

<b>BLOCO 1 - IDENTIFICAÇÃO</b>		02 - Exercício 2014	
01 - Programa/Ação PDDE/EDUCAÇÃO INTEGRAL		04 - Número do CNPJ 01.935.962/0001-03	
03 - Nome APM ESCOLA MUNICIPAL JOSÉ REIS		06 - Município NOVA IGUAÇU	
05 - Endereço RUA DAS MARGARIDAS, S/Nº PRADOS VERDES KM 32		07 - UF RJ	

<b>BLOCO 2 - SÍNTESE DA EXECUÇÃO DA RECEITA E DA DESPESA (R\$)</b>			
08 - Saldo Reprogramado do Exercício Anterior		11 - Rendimento de Aplicação Financeira	
Custeio	Capital	Custeio	Capital
54.962,81	10.123,97	2.083,29	---
09 - Valor Creditado pelo FNDE no Exercício		12 - Devolução de Recursos ao FNDE (-)	
Custeio	Capital	Custeio	Capital
40.587,98	5.675,02	---	---
13 - Valor Total da Receita			
14 - Valor da Despesa Realizada (-)		15 - Saldo a Reprogramar para o Exercício Seguinte	
Custeio	Capital	Custeio	Capital
92.075,61	9.732,60	5.538,47	6.066,39
97.614,08		15.798,99	
Custeio	Capital	Custeio	Capital
97.614,08	15.798,99	92.075,61	9.732,60
16 - Saldo Devolvido			
Custeio	Capital	Custeio	Capital
---	---	---	---
17 - Período de Execução 01/01/2014 a 31/12/2014			
18 - Nº de Escolas Atendidas			
---			

<b>BLOCO 3 - PAGAMENTOS EFETUADOS</b>										
19 - Item	20 - Nome do Favorecido	21 - CNPJ ou CPF	22 - Tipo de Bens e Materiais Adquiridos ou Serviços Contratados	23 - Origem R\$ (*)	24 - Nat. Des. P.	25 - Documento	26 - Pagamento	27 - Valor (R\$)		
							Nº Ch/OB	Data		
13	Fernando Ramos de Andrade	057.775.167-00	Ressarcimento	FNDE	C	Recibo	850732	27/02/2014	400,00	
14	Luzilene Amâncio de Azevedo	140.338.597-13	Ressarcimento	FNDE	C	Recibo	850733	27/02/2014	400,00	
15	Marcia Souza de Alcântara	011.612.737-60	Ressarcimento	FNDE	C	Recibo	850734	27/02/2014	350,00	
16	Patricie Barbosa de Lima	116.184.967-00	Ressarcimento	FNDE	C	Recibo	850735	27/02/2014	400,00	
17	Renan da Silva Adorno Xavier	165.464.627-02	Ressarcimento	FNDE	C	Recibo	850736	27/02/2014	400,00	
18	Sidnel Santos da Silva	125.193.127-85	Ressarcimento	FNDE	C	Recibo	850737	30/01/2014	400,00	
19	Talita Rocha de Araujo	059.947.397-58	Ressarcimento	FNDE	C	Recibo	850738	27/02/2014	400,00	
20	Valmir Ferreira da Silva Cruz	021.672.857-60	Ressarcimento	FNDE	C	Recibo	850739	31/01/2014	400,00	
21	Viviane Lacerda Costa	025.659.077-02	Ressarcimento	FNDE	C	Recibo	850740	27/02/2014	400,00	
22	Dangela Silva de Lima	087.447.717-46	Ressarcimento	FNDE	C	Recibo	850761	03/04/2014	400,00	
23	Deivid Gardino Soares	055.787.197-24	Ressarcimento	FNDE	C	Recibo	850762	02/04/2014	400,00	
24	Emanuelle de Araujo	106.525.937-98	Ressarcimento	FNDE	C	Recibo	850763	02/04/2014	400,00	
<b>28 - TOTAL</b>									<b>39.296,40</b>	<b>1750</b>

<b>BLOCO 4 - AUTENTICAÇÃO</b>	
Nova Iguaçu 31 de dezembro de 2014. Local e Data	Claudia Martins Silva Antunes Nome do(a) Dirigente ou do Representante Legal
	<i>Claudia Martins Silva Antunes</i> Assinatura do(a) Dirigente ou do Representante Legal
	Claudia Martins S. Antunes Diretora Geral Insc. 118820265

FUNDO NACIONAL DE DESENVOLVIMENTO DA EDUCAÇÃO  
DIRETORIA FINANCEIRA  
COORDENAÇÃO-GERAL DE CONTABILIDADE E ACOMPANHAMENTO DE PRESTAÇÃO DE CONTAS

PRESTAÇÃO DE CONTAS  
DEMONSTRATIVO DA EXECUÇÃO DA RECEITA E DA DESPESA E DE PAGAMENTOS EFETUADOS

BLOCO 1 - IDENTIFICAÇÃO		02 - Exercício	
01 - Programa/Ação		2014	
PDDE/EDUCAÇÃO INTEGRAL			
03 - Nome		04 - Número do CNPJ	
APM ESCOLA MUNICIPAL JOSÉ REIS		01.935.962/0001-03	
05 - Endereço		06 - Município	
RUA DAS MARGARIDAS, S/Nº PRADOS VERDES KM 32		NOVA IGUAÇU	
		07 - UF	
		RJ	
<b>BLOCO 2 - SINTENSE DA EXECUÇÃO DA RECEITA E DA DESPESA (R\$)</b>			
08 - Saldo Reprogramado do Exercício Anterior		11 - Rendimento de Aplicação Financeira	
Capital	Capital	Capital	Capital
54.962,81	10.123,97	40.567,98	5.675,02
09 - Valor Creditado pelo FINE no Exercício		10 - Recursos Próprios	
Custeio	Custeio	Custeio	Custeio
13 - Valor Total da Receita		14 - Valor da Despesa Realizada (-)	
Capital	Capital	Capital	Capital
97.614,08	15.798,99	92.075,61	9.732,60
15 - Saldo a Reprogramar para o Exercício Seguinte		16 - Saldo Devolvido	
Custeio	Custeio	Custeio	Custeio
5.538,47	6.068,39	2.083,29	
17 - Período de Execução		18 - Nº de Escolas Atendidas	
01/01/2014 a 31/12/2014			

BLOCO 3 - PAGAMENTOS EFETUADOS			
19 - Item	20 - Nome do Favorecido	21 - CNPJ ou CPF	22 - Tipo de Bens e Materiais Adquiridos ou Serviços Contratados
25	Ester Santana de Araújo	110.636.007-90	Ressarcimento
26	Fernando Ramos de Andrade	057.775.167-00	Ressarcimento
27	Luzifene Amâncio de Azevedo	140.338.597-13	Ressarcimento
28	Marcia Souza de Alcântara	011.612.737-60	Ressarcimento
29	Maria Isabel de Oliveira Cabral	002.467.587-32	Ressarcimento
30	Patrícia Barbosa de Lima	116.184.967-00	Ressarcimento
31	Robson Alves Gonçalves	032.622.887-05	Ressarcimento
32	Robson Costa Gonçalves	153.192.607-09	Ressarcimento
33	Sidnei Santos da Silva	125.193.127-85	Ressarcimento
34	Sonia Regina Finnet de Oliveira	509.674.287-34	Ressarcimento
35	Sonia Regina Finnet de Oliveira	509.674.287-34	Ressarcimento
28 - TOTAL		42.306,40	

BLOCO 4 - AUTENTICAÇÃO				
23 - Origem R\$ (*)	24 - Nat. Des p	25 - Documento	26 - Pagamento	
		Tipo	Nº Ch/OB	
		Data	Data	
			27 - Valor (R\$)	
FNDE	C	Recibo	850764	400,00
FNDE	C	Recibo	850765	400,00
FNDE	C	Recibo	850766	400,00
FNDE	C	Recibo	850767	400,00
FNDE	C	Recibo	850768	160,00
FNDE	C	Recibo	850769	400,00
FNDE	C	Recibo	850771	200,00
FNDE	C	Recibo	850772	160,00
FNDE	C	Recibo	850773	400,00
FNDE	C	Recibo	850774	30,00
FNDE	C	Recibo	850775	60,00

Nova Iguaçu 31 de dezembro de 2014.  
Local e Data

Claudia Martins Silva Antunes  
Nome do(a) Dirigente ou do Representante Legal

*Claudia Martins Silva Antunes*  
Assinatura do(a) Dirigente ou do Representante Legal

Assinatura do(a) Dirigente ou do Representante Legal



**FUNDO NACIONAL DE DESENVOLVIMENTO DA EDUCAÇÃO**  
**DIRETORIA FINANCEIRA**  
**COORDENAÇÃO-GERAL DE CONTABILIDADE E ACOMPANHAMENTO DE PRESTAÇÃO DE CONTAS**

**PRESTAÇÃO DE CONTAS**

BLOCO 1 - IDENTIFICAÇÃO	
01 - Programa/Ação PDDE/EDUCAÇÃO INTEGRAL	02 - Exercício 2014
03 - Nome APM ESCOLA MUNICIPAL JOSÉ REIS	04 - Número do CNPJ 01.935.962/0001-03
05 - Endereço RUA DAS MARGARIDAS, S/Nº PRADOS VERDES KM 32	06 - Município NOVA IGUAÇU
	07 - UF RJ

BLOCO 2 - SINTENSE DA EXECUÇÃO DA RECEITA E DA DESPESA (R\$)	
08 - Saldo Reprogramado do Exercício Anterior	09 - Valor Credenciado pelo FNDE no Exercício
Capital 54.962,81	Capital 5.675,02
Custeio 10.123,97	Custeio 40.567,98
13 - Valor Total da Receita	14 - Valor da Despesa Realizada (-)
Capital 97.614,08	Capital 9.732,60
Custeio 15.798,99	Custeio 92.075,61
	15 - Saldo a Reprogramar para o Exercício Seguinte
	Capital 6.066,39
	Custeio 5.538,47

BLOCO 3 - PAGAMENTOS EFETUADOS								
19 - Item	20 - Nome do Favorecido	21 - CNPJ ou CPF	22 - Tipo de Bens e Materiais Adquiridos ou Serviços Contratados	23 - Origem R\$ (*)	24 - Nat. Des	25 - Documento	26 - Pagamento	27 - Valor (R\$)
48	David Gardino Soares	055.787.197-24	Ressarcimento	FNDE	C	04e05/2014	850804	1.600,00
49	Emanuelle de Araujo	106.525.937-98	Ressarcimento	FNDE	C	04e05/2014	850805	1.600,00
50	Ester Santana de Araujo	110.636.007-90	Ressarcimento	FNDE	C	04e05/2014	850806	800,00
51	Fernando Ramos de Andrade	057.775.167-00	Ressarcimento	FNDE	C	04e05/2014	850807	1.600,00
52	Luzilene Amâncio de Azevedo	140.338.597-13	Ressarcimento	FNDE	C	04e05/2014	850808	800,00
53	Marcia Souza de Alcântara	011.612.737-60	Ressarcimento	FNDE	C	04e05/2014	850809	800,00
54	Patrícia Barbosa de Lima	116.184.967-00	Ressarcimento	FNDE	C	04e05/2014	850810	800,00
55	Sidnei Santos da Silva	125.193.127-85	Ressarcimento	FNDE	C	04e05/2014	850811	733,35
56	Talita Rocha de Araujo	059.947397-58.	Ressarcimento	FNDE	C	04e05/2014	850812	1.600,00
57	Viviane Lacerda Costa	025.659.077-02	Ressarcimento	FNDE	C	04e05/2014	850813	800,00
58	Robson Alves Gonçalves	032.622.887-05	Ressarcimento	FNDE	C	04.05.06/2014	850814	800,00
59	Robson Costa Gonçalves	153.192.607-09	Ressarcimento	FNDE	C	04.05.06/2014	850815	640,00
28 - TOTAL							850816	520,00
							850817	520,00

BLOCO 4 - AUTENTICAÇÃO	
62.199,75	62.199,75

Nova Iguaçu 31 de dezembro de 2014.  
 Local e Data

Claudia Martins Silva Antunes  
 Nome do(a) Dirigente ou do Representante Legal

*Claudia Martins Silva Antunes*  
 Assinatura do(a) Dirigente ou do Representante Legal

Dirigente Legal  
 Maria Antunes



# FADE

## FUNDO NACIONAL DE DESENVOLVIMENTO DA EDUCAÇÃO DIRETORIA FINANCEIRA COORDENAÇÃO-GERAL DE CONTABILIDADE E ACOMPANHAMENTO DE PRESTAÇÃO DE CONTAS

### BLOCO 1 - IDENTIFICAÇÃO

01 - Programação PDDE/EDUCAÇÃO INTEGRAL	02 - Exercício 2014
03 - Nome APM ESCOLA MUNICIPAL JOSÉ REIS	04 - Número do CNPJ 01.935.962/0001-03
05 - Endereço RUA DAS MARGARIDAS, S/Nº PRADOS VERDES KM 32	06 - Município NOVA IGUAÇU
	07 - UF RJ

### BLOCO 2 - SINTENSE DA EXECUÇÃO DA RECEITA E DA DESPESA (R\$)

08 - Saldo Reprogramado do Exercício Anterior		09 - Valor Creditado pelo FENDE no Exercício		10 - Recursos Próprios		11 - Rendimento de Aplicação Financeira		12 - Devolução de Recursos ao FENDE (-)	
Custelo	Capital	Custelo	Capital	Custelo	Capital	Custelo	Capital	Custelo	Capital
54.952,81	10.123,97	40.567,98	5.675,02	---	---	2.083,29	---	---	---
13 - Valor Total da Receita		14 - Valor da Despesa Realizada (+)		15 - Saldo a Reprogramar para o Exercício Seguinte		16 - Saldo Devido		17 - Período de Execução	
Custelo	Capital	Custelo	Capital	Custelo	Capital	Custelo	Capital	Custelo	Capital
97.614,08	15.798,99	92.075,61	9.732,60	5.538,47	6.066,39	---	---	01/01/2014 a 31/12/2014	18 - Nº de Escolas Atendidas

### BLOCO 3 - PAGAMENTOS EFETUADOS

19 - Item	20 - Nome do Favorecido	21 - CNPJ ou CPF	22 - Tipo de Bens e Materiais Adquiridos ou Serviços Contratados	23 - Origem R\$ (*)	24 - Nat. Des. P.	25 - Documento		26 - Pagamento		27 - Valor (R\$)	
						Tipo	Número	Data	Nº Ch/OB		Data
60	Sonia Regina Finet de Oliveira	509.674.287-34	Ressarcimento	FNDE	C	Recibo	04.05.06/2014	18/07/2014	850818	18/07/2014	180,00
61	Armarinho 25 de Agosto Ltda / Epsilon Bazar	09.046.393/0002-20 / 11.472.724/0001-54	Aquisição de materiais	FNDE	C	NF	18052	31/07/2014	850819	31/07/2014	-270,22
62	María Isabel de Oliveira Cabral	002.467.587-32	Aquisição de materiais	FNDE	C	NF	525	05/08/2014	850820	05/08/2014	-2.380,00
63	Robson Alves Gonçalves	002.467.587-32	Ressarcimento	FNDE	C	Recibo	04.05.06/2014	18/07/2014	850821	18/07/2014	520,00
64	Sonia Regina Finnet de Oliveira	032.622.887-05	Ressarcimento	FNDE	C	Recibo	07/2014	05/08/2014	850822	05/08/2014	160,00
65	Dangela Silva de Lima	509.674.287-34	Ressarcimento	FNDE	C	Recibo	07/2014	05/08/2014	850823	05/08/2014	200,00
66	David Gardino Soares	087.447.717-46	Ressarcimento	FNDE	C	Recibo	07/2014	05/08/2014	850825	05/08/2014	60,00
67	Emanuelle de Araujo	055.787.197-24	Ressarcimento	FNDE	C	Recibo	07/2014	05/08/2014	850826	05/08/2014	354,00
68	Esther Santana de Araujo	106.525.937-98	Ressarcimento	FNDE	C	Recibo	07/2014	05/08/2014	850827	05/08/2014	400,00
69	Fernando Ramos de Andrade	110.636.007-90	Ressarcimento	FNDE	C	Recibo	07/2013	05/08/2014	850828	05/08/2014	400,00
70		057.775.167-00	Ressarcimento	FNDE	C	Recibo	07/2014	05/08/2014	850829	05/08/2014	400,00
71			Ressarcimento	FNDE	C	Recibo	07/2014	05/08/2014	850830	05/08/2014	354,00
28 - TOTAL											67.877,97

### BLOCO 4 - AUTENTICAÇÃO

Nova Iguaçu 31 de dezembro de 2014.  
Local e Data

Claudia Martins Silva Antunes  
Nome do(e) Dirigente ou do Representante Legal

*Claudia Martins Silva Antunes*  
Assinatura do(e) Dirigente ou do Representante Legal

2014/002  
09  
00

# FNDE

## FUNDO NACIONAL DE DESENVOLVIMENTO DA EDUCAÇÃO DIRETORIA FINANCEIRA COORDENAÇÃO-GERAL DE CONTABILIDADE E ACOMPANHAMENTO DE PRESTAÇÃO DE CONTAS

### BLOCO 1 - IDENTIFICAÇÃO

01 - Programa/Ação	02 - Exercício	PRESTAÇÃO DE CONTAS	
PDDE/EDUCAÇÃO INTEGRAL	2014		
03 - Nome	04 - Número do CNPJ	06 - Município	07 - UF
APM ESCOLA MUNICIPAL JOSÉ REIS	01.936.962/0001-03	NOVA IGUAÇU	RJ
05 - Endereço			
RUA DAS MARGARIDAS, S/Nº PRADOS VERDES KM 32			

### BLOCO 2 - SINTENSE DA EXECUÇÃO DA RECEITA E DA DESPESA (R\$)

08 - Saldo Reprogramado do Exercício Anterior	09 - Valor Creditado pelo FNDE no Exercício		10 - Recursos Próprios		11 - Rendimentos de Aplicação Financeira		12 - Devolução de Recursos ao FNDE (-)		
	Custelo	Capital	Custelo	Capital	Custelo	Capital	Custelo	Capital	
54.962,81	10.123,97	40.567,98	5.675,02	---	2.063,29	---	---	---	
13 - Valor Total da Receita	14 - Valor da Despesa Realizada (-)		15 - Saldo a Reprogramar para o Exercício Seguinte		16 - Saldo Devolvido		17 - Período de Execução		18 - Nº de Escolas Atendidas
Custelo	Capital	Custelo	Capital	Custelo	Capital	Custelo	Capital		
97.614,08	15.798,99	92.075,61	9.732,60	5.538,47	6.066,39			01/01/2014 a 31/12/2014	

### BLOCO 3 - PAGAMENTOS EFETUADOS

19 - Item	20 - Nome do Favorecido	21 - CNPJ ou CPF	22 - Tipo de Bens e Materiais Adquiridos ou Serviços Contratados	23 - Origem R\$ (*)	24 - Nat. Des. P.	25 - Documento			26 - Pagamento		27 - Valor (R\$)
						Tipo	Número	Data	Nº Ch/OB	Data	
72	Jorge Marcelo Mendes de Sá	157.389.777-93	Ressarcimento	FNDE	C	Recibo	07/2014	05/08/2014	850831	05/08/2014	214,00
73	Luzilene Amâncio de Azevedo	140.338.597-13	Ressarcimento	FNDE	C	Recibo	07/2014	05/08/2014	850832	05/08/2014	400,00
74	Patrique Barbosa de Lima	116.184.967-00	Ressarcimento	FNDE	C	Recibo	07/2014	05/08/2014	850833	05/08/2014	400,00
75	Rodrigo Jansen Narciso Peres	078.078.817-63	Ressarcimento	FNDE	C	Recibo	07/2014	05/08/2014	850834	05/08/2014	214,00
76	Sidnei Santos da Silva	125.193.127-85	Ressarcimento	FNDE	C	Recibo	07/2014	05/08/2014	850835	05/08/2014	400,00
77	Talita Rocha de Araujo	059.947.397-58	Ressarcimento	FNDE	C	Recibo	07/2014	05/08/2014	850836	05/08/2014	400,00
78	Viviane Lacerda Costa	025.659.077-02	Ressarcimento	FNDE	C	Recibo	07/2014	05/08/2014	850837	05/08/2014	400,00
79	Wallace Willian Santos Pires	157.935.897-75	Ressarcimento	FNDE	C	Recibo	07/2014	05/08/2014	850838	05/08/2014	214,00
80	Marcia Souza de Alcântara	011.612.737-60	Ressarcimento	FNDE	C	Recibo	07/2014	05/08/2014	850839	05/08/2014	400,00
81	Marinete da Silva Costa	033.558.767-47	Ressarcimento	FNDE	C	Recibo	07/2014	05/08/2014	850840	05/08/2014	160,00
82	Danielle Oliveira da Silva Canhaço	123.971.947-75	Ressarcimento	FNDE	C	Recibo	07/2013	05/08/2014	850841	05/08/2014	160,00
83	Robson Costa Gonçalves	153.192.607-09	Ressarcimento	FNDE	C	Recibo	07/2014	05/08/2014	850824	05/08/2014	160,00
28 - TOTAL											

### BLOCO 4 - AUTENTICAÇÃO

Nova Iguaçu, 31 de dezembro 2014.  
Local e Data

Claudia Martins Silva Antunes

Nome do(a) Dirigente ou do Representante Legal

*Claudia Martins Silva Antunes*

Assinatura do(a) Dirigente ou do Representante Legal

Marcos S. Antunes  
Diretor Geral  
FNDE

## FUNDO NACIONAL DE DESENVOLVIMENTO DA EDUCAÇÃO

DIRETORIA FINANCEIRA  
COORDENAÇÃO-GERAL DE CONTABILIDADE E ACOMPANHAMENTO DE PRESTAÇÃO DE CONTAS

## PRESTAÇÃO DE CONTAS

**BLOCO 1 - IDENTIFICAÇÃO**

01 - Programa/Ação: PDDE/EDUCAÇÃO INTEGRAL

02 - Exercício: 2014

03 - Nome: APM ESCOLA MUNICIPAL JOSÉ REIS

04 - Número do CNPJ: 01.935.962/0001-03

05 - Endereço: RUA DAS MARGARIDAS, S/Nº PRADOS VERDES KM 32

06 - Município: NOVA IGUAÇU

07 - UF: RJ

**BLOCO 2 - SINTENSE DA EXECUÇÃO DA RECEITA E DA DESPESA (R\$)**

08 - Saldo Reprogramado do Exercício Anterior		09 - Valor Creditado pelo FNDE no Exercício		10 - Recursos Próprios		11 - Rendimento de Aplicação Financeira		12 - Devolução de Recursos ao FNDE (-)	
Custeio	Capital	Custeio	Capital	Custeio	Capital	Custeio	Capital	Custeio	Capital
54.962,81	10.125,97	40.567,98	5.675,02	---	---	2.083,29	---	---	---
<b>13 - Valor Total da Receita</b>		<b>14 - Valor da Despesa Realizada (+)</b>		<b>15 - Saldo a Reprogramar para o Exercício Seguinte</b>		<b>16 - Saldo Devido</b>		<b>17 - Período de Execução</b>	
Custeio	Capital	Custeio	Capital	Custeio	Capital	Custeio	Capital	01/01/2014 a 31/12/2014	
97.614,08	15.798,99	92.075,61	9.732,60	5.538,47	6.066,39	---	---		

**BLOCO 3 - PAGAMENTOS EFETUADOS**

19 - Item	20 - Nome do Favorecido	21 - CNPJ ou CPF	22 - Tipo de Bens e Materiais Adquiridos ou Serviços Contratados	23 - Origem R\$ (*)	24 - Nat. Des	25 - Documento			26 - Pagamento		27 - Valor (R\$)
						Tipo	Número	Data	Nº Ch/Ob	Data	
84	David Gardino Soares	055.787.197-24	Ressarcimento	FNDE	C	Recibo	08/2014	05/09/2014	850843	05/09/2014	400,00
85	Emanuelle de Araujo	106.525.937-98	Ressarcimento	FNDE	C	Recibo	08/2014	05/09/2014	850844	05/09/2014	400,00
86	Fernando Ramos de Andrade	057.775.167-00	Ressarcimento	FNDE	C	Recibo	08/2014	05/09/2014	850846	05/09/2014	400,00
87	Jorge Marcelo Mendes de Sá	157.389.777-93	Ressarcimento	FNDE	C	Recibo	08/2014	05/09/2014	850847	05/09/2014	400,00
88	Luzilene Amâncio de Azevedo	140.338.597-13	Ressarcimento	FNDE	C	Recibo	08/2014	05/09/2014	850848	05/09/2014	400,00
89	Marcia Souza de Alcântara	011.612.737-60	Ressarcimento	FNDE	C	Recibo	08/2014	05/09/2014	850849	05/09/2014	400,00
90	Patrícia Barbosa de Lima	116.184.967-00	Ressarcimento	FNDE	C	Recibo	08/2014	05/09/2014	850850	05/09/2014	400,00
91	Rodrigo Jansen Narciso Peres	078.078.817-63	Ressarcimento	FNDE	C	Recibo	08/2014	05/09/2014	850851	05/09/2014	400,00
92	Sidnei Santos da Silva	125.193.127-85	Ressarcimento	FNDE	C	Recibo	08/2014	05/09/2014	850852	05/09/2014	307,00
93	Talita Rocha de Araujo	059.947.997-58	Ressarcimento	FNDE	C	Recibo	08/2014	05/09/2014	850853	05/09/2014	400,00
94	Viviane Lacerda Costa	025.659.077-02	Ressarcimento	FNDE	C	Recibo	08/2014	05/09/2014	850854	05/09/2014	400,00
95	Wallace Willian Santos Pires	157.935.897-75	Ressarcimento	FNDE	C	Recibo	08/2014	05/09/2014	850855	05/09/2014	400,00
<b>28 - TOTAL</b>										<b>76.106,97</b>	<b>1.700</b>

**BLOCO 4 - AUTENTICAÇÃO**

Nova Iguaçu 31 de dezembro de 2014.

Local e Data

Assinatura do(a) Dirigente ou do Representante Legal: *Claudia Martins Silva Antunes*

Nome do(a) Dirigente ou do Representante Legal: Claudia Martins Silva Antunes

Matr. 11883105

# FNDE

## FUNDO NACIONAL DE DESENVOLVIMENTO DA EDUCAÇÃO DIRETORIA FINANCEIRA COORDENAÇÃO-GERAL DE CONTABILIDADE E ACOMPANHAMENTO DE PRESTAÇÃO DE CONTAS

### PRESTAÇÃO DE CONTAS

BLOCO 1 - IDENTIFICAÇÃO	
01 - Programa/Ação PDDE/EDUCAÇÃO INTEGRAL	02 - Exercício 2014
03 - Nome APM ESCOLA MUNICIPAL JOSÉ REIS	04 - Número do CNPJ 01.935.962/0001-03
05 - Endereço RUA DAS MARGARIDAS, S/Nº PRADOS VERDES KM 32	06 - Município NOVA IGUAÇU
	07 - UF RJ

BLOCO 2 - SÍNTESE DA EXECUÇÃO DA RECEITA E DA DESPESA (R\$)											
08 - Saldo Reprogramado do Exercício Anterior	09 - Valor Creditado pelo FNDE no Exercício	10 - Recursos Próprios	11 - Rendimento de Aplicação Financeira	12 - Devolução de Recursos ao FNDE (L)							
Custeio	Capital	Custeio	Capital	Custeio	Capital						
54.982,81	10.123,97	40.567,98	5.675,02	---	2.083,29						
13 - Valor Total da Receita		14 - Valor da Despesa Realizada (-)		15 - Saldo a Reprogramar para o Exercício Seguinte		16 - Saldo Devolvido		17 - Período de Execução		18 - Nº de Escolas Atendidas	
Custeio	Capital	Custeio	Capital	Custeio	Capital	Custeio	Capital	Custeio	Capital		
97.614,08	15.798,99	92.075,61	9.732,60	5.538,47	6.066,39					01/01/2014 a 31/12/2014	

BLOCO 3 - PAGAMENTOS EFETUADOS											
19 - Item	20 - Nome do Favorecido	21 - CNPJ ou CPF	22 - Tipo de Bens e Materiais Adquiridos ou Serviços Contratados	23 - Origem R\$ (*)	24 - Nat Des	25 - Documento	26 - Pagamento	27 - Valor (R\$)			
						28 - Documento	Nº Ch/OB	Data			
96	Ester Santana de Araujo	110.636.007-90	Ressarcimento	FNDE	C	Recibo	08/2014	05/09/2014	850856	05/09/2014	400,00
97	Maria Izabel de Oliveira Cabral	002.467.587-32	Ressarcimento	FNDE	C	Recibo	08/2014	05/09/2014	850857	05/09/2014	200,00
98	Marinete da Silva Costa	033.558.767-47	Ressarcimento	FNDE	C	Recibo	08/2014	05/09/2014	850858	05/09/2014	200,00
99	Robson Alves Gonçalves	032.622.887-05	Ressarcimento	FNDE	C	Recibo	08/2014	05/09/2014	850859	05/09/2014	240,00
100	Robson Costa Gonçalves	153.192.607-09	Ressarcimento	FNDE	C	Recibo	08/2014	05/09/2014	850860	05/09/2014	200,00
101	Sonia Regina Finnet de Oliveira	509.674.287-34	Ressarcimento	FNDE	C	Recibo	08/2014	05/09/2014	850861	05/09/2014	60,00
102	Danielle Oliveira da Silva Canhaço	123.971.947-75	Ressarcimento	FNDE	C	Recibo	08/2014	05/09/2014	850862	05/09/2014	200,00
103	Armarinho 25 de Agosto Ltda	09.046.393/0002-20	Aquisição de materiais	FNDE	C	NF	19811	24/09/2014	850863	24/09/2014	-493,51
104	Delvidi Gardino Soares	055.787.197-24	Ressarcimento	FNDE	C	Recibo	09/2014	03/10/2014	850864	03/10/2014	400,00
105	Emanuelle de Araujo	106.525.937-98	Ressarcimento	FNDE	C	Recibo	09/2014	03/10/2014	850865	03/10/2014	400,00
106	Ester Santana de Araujo	110.636.007-90	Ressarcimento	FNDE	C	Recibo	09/2014	03/10/2014	850866	03/10/2014	400,00
107	Jorge Marcelo Mendes de Sá	157.389.777-93	Ressarcimento	FNDE	C	Recibo	09/2014	03/10/2014	850867	03/10/2014	400,00
28 - TOTAL											79.700,48

BLOCO 4 - AUTENTICAÇÃO	
Nova Iguaçu 31 de dezembro de 2014.	Claudia Martins Silva Antunes
Local e Data	Nome do(a) Dirigente ou do Representante Legal
	Assinatura do(a) Dirigente ou do Representante Legal
	Claudia Martins Silva Antunes
	Assinatura do(a) Dirigente ou do Representante Legal

2015/003

12

# FNDE

## FUNDO NACIONAL DE DESENVOLVIMENTO DA EDUCAÇÃO DIRETORIA FINANCEIRA COORDENAÇÃO-GERAL DE CONTABILIDADE E ACOMPANHAMENTO DE PRESTAÇÃO DE CONTAS

### PRESTAÇÃO DE CONTAS

BLOCO 1 - IDENTIFICAÇÃO	
01 - Programa/Ação	02 - Exercício
PDDE/EDUCAÇÃO INTEGRAL	2014
03 - Nome	
APM ESCOLA MUNICIPAL JOSÉ REIS	04 - Número do CNPJ
05 - Endereço	01.935.962/0001-03
RUA DAS MARGARIDAS, S/Nº PRADOS VERDES KM 32	06 - Município
	NOVA IGUAÇU
	07 - UF
	RJ

BLOCO 2 - SÍNTESE DA EXECUÇÃO DA RECEITA E DA DESPESA (R\$)	
08 - Saldo Reprogramado do Exercício Anterior	
Custelo	Capital
54.962,81	10.123,97
09 - Valor Creditado pelo FNDE no Exercício	
Custelo	Capital
40.567,98	5.675,02
10 - Recursos Proibidos	
Custelo	Capital
---	---
11 - Rendimento de Aplicação Financeira	
Custelo	Capital
2.083,29	---
12 - Devolução de Recursos ao FNDE (-)	
Custelo	Capital
---	---
13 - Valor Total da Receita	
Custelo	Capital
97.614,08	15.798,99
14 - Valor da Despesa Realizada (-)	
Custelo	Capital
92.075,61	9.732,60
15 - Saldo a Reprogramar para o Exercício Seguinte	
Custelo	Capital
5.538,47	6.066,39
16 - Saldo Devolvido	
Custelo	Capital
---	---
17 - Período de Execução	
01/01/2014 a 31/12/2014	
18 - Nº de Escolas Atendidas	

BLOCO 3 - PAGAMENTOS EFETUADOS									
19 - Item	20 - Nome do Favorecido	21 - CNPJ ou CPF	22 - Tipo de Bens e Materiais Adquiridos ou Serviços Contratados	23 - Origem R\$ (*)	24 - Nat. Des	25 - Documento	26 - Pagamento	27 - Valor (R\$)	
						25 - Documento	Nº Ch/OB	Data	
108	Luzilene Amâncio de Azevedo	055.787.197-24	Ressarcimento	FNDE	C	Recibo	850868	03/10/2014	400,00
109	Marcia Souza de Alcântara	106.525.937-98	Ressarcimento	FNDE	C	Recibo	850869	03/10/2014	400,00
110	Patrique Barbosa de Lima	057.775.167-00	Ressarcimento	FNDE	C	Recibo	850870	03/10/2014	400,00
111	Rodrigo Jansen Narciso Peres	157.389.777-93	Ressarcimento	FNDE	C	Recibo	850871	03/10/2014	400,00
112	Sidnei Santos da Silva	140.338.597-13	Ressarcimento	FNDE	C	Recibo	850872	03/10/2014	400,00
113	Tailta Rocha de Araujo	011.612.737-60	Ressarcimento	FNDE	C	Recibo	850873	03/10/2014	400,00
114	Viviane Lacerda Costa	116.184.967-00	Ressarcimento	FNDE	C	Recibo	850874	03/10/2014	400,00
115	Wallace Willian Santos Pires	078.078.817-63	Ressarcimento	FNDE	C	Recibo	850875	03/10/2014	400,00
116	Renan da Silva Adorno Xavier	165.484.627-02	Ressarcimento	FNDE	C	Recibo	850876	03/10/2014	400,00
117	Rafaela Ribeiro Falcão	134.701.637-66	Ressarcimento	FNDE	C	Recibo	850877	03/10/2014	400,00
118	Bruno Ferreira de Souza Araujo	106.525.937-98	Ressarcimento	FNDE	C	Recibo	850878	07/10/2014	307,00
119	Max Shopping Com.F.A.Esp.Vest.Ltda	29.861.549/0001-52	Aquisição de materiais	FNDE	C	NF	850880	07/10/2014	93.000,00
28 - TOTAL									42.000,00

BLOCO 4 - AUTENTICAÇÃO	
83.742,48	
Nova Iguaçu 31 de dezembro de 2014.	
Local e Data	Nome do(a) Dirigente ou do Representante Legal
	Claudia Martins Silva Antunes
	Assinatura do(a) Dirigente ou do Representante Legal
	<i>Claudia Martins Silva Antunes</i>
	Mat. 14880015

# FNDE

**FUNDO NACIONAL DE DESENVOLVIMENTO DA EDUCAÇÃO**  
**DIRETORIA FINANCEIRA**  
**COORDENAÇÃO-GERAL DE CONTABILIDADE E ACOMPANHAMENTO DE PRESTAÇÃO DE CONTAS**

**PRESTAÇÃO DE CONTAS**

<b>BLOCO 1 - IDENTIFICAÇÃO</b>	
01 - Programação PDDE/EDUCAÇÃO INTEGRAL	02 - Exercício 2014
03 - Nome APM ESCOLA MUNICIPAL JOSÉ REIS	04 - Número do CNPJ 01.935.962/0001-03
05 - Endereço RUA DAS MARGARIDAS, S/Nº PRADOS VERDES KM 32	06 - Município NOVA IGUAÇU
	07 - UF RJ

BLOCO 2 - SINTENSE DA EXECUÇÃO DA RECEITA E DA DESPESA (R\$)			
08 - Saldo Reprogramado do Exercício Anterior		09 - Valor Creditado pelo FNDE no Exercício	
Custeio	Capital	Custeio	Capital
54.982,81	10.123,97	40.567,98	5.675,02
10 - Recursos Próprios		11 - Rendimento de Aplicação Financeira	
Custeio	Capital	Custeio	Capital
---	---	2.083,29	---
12 - Devolução de Recursos ao FNDE (*)		13 - Valor Total da Receita	
Custeio	Capital	Custeio	Capital
		14 - Valor da Despesa Realizada (*)	
		Custeio	Capital
		92.075,61	9.732,60
14 - Valor da Despesa Realizada (*)		15 - Saldo a Reprogramar para o Exercício Seguinte	
Custeio	Capital	Custeio	Capital
97.614,08	15.798,99	5.538,47	6.066,39
16 - Saldo Devolvido		17 - Período de Execução	
Custeio	Capital	01/01/2014 a 31/12/2014	

BLOCO 3 - PAGAMENTOS EFETUADOS											
19 - Item	20 - Nome do Favorecido	21 - CNPJ ou CPF	22 - Tipo de Bens e Materiais Adquiridos ou Serviços Contratados	23 - Origem R\$ (*)	24 - Nat. Des. p.	25 - Documento			26 - Pagamento		27 - Valor (R\$)
						Tipo	Número	Data	Nº Ch/OB	Data	
120	Danielle Oliveira da Silva Canhaço	123.971.947-75	Ressarcimento	FNDE	C	Recibo	09/2014	03/10/2014	850881	03/10/2014	160,00
121	Maria Isabel de Oliveira Cabral	157.935.897-75	Ressarcimento	FNDE	C	Recibo	09/2014	03/10/2014	850882	03/10/2014	160,00
122	Marinete da Silva Costa	033.558.767-47	Ressarcimento	FNDE	C	Recibo	09/2014	03/10/2014	850883	03/10/2014	160,00
123	Robson Alves Gonçalves	032.622.887-05	Ressarcimento	FNDE	C	Recibo	09/2014	03/10/2014	850884	03/10/2014	200,00
124	Robson Costa Gonçalves	153.192.607-09	Ressarcimento	FNDE	C	Recibo	09/2014	03/10/2014	850885	03/10/2014	160,00
125	Sonia Regina Finnet de Oliveira	509.674.287-34	Ressarcimento	FNDE	C	Recibo	09/2014	03/10/2014	850886	03/10/2014	60,00
126	Superstar Lojas de Deptos LTDA	31.952.962/0001-03	Aquisição de materiais	FNDE	C	NF	028.815	21/10/2014	850887	21/10/2014	686,48
127	Robson Alves Gonçalves	032.622.887-05	Ressarcimento	FNDE	C	Recibo	10/2014	05/11/2014	850888	05/11/2014	200,00
128	Robson Costa Gonçalves	153.192.607-09	Ressarcimento	FNDE	C	Recibo	10/2014	05/11/2014	850889	05/11/2014	160,00
129	Marinete da Silva Costa	033.558.767-47	Ressarcimento	FNDE	C	Recibo	10/2014	05/11/2014	850890	05/11/2014	160,00
130	Sonia Regina Finnet de Oliveira	509.674.287-34	Ressarcimento	FNDE	C	Recibo	10/2014	05/11/2014	850892	05/11/2014	60,00
131	Danielle Oliveira da Silva Canhaço	123.971.947-75	Ressarcimento	FNDE	C	Recibo	10/2014	05/11/2014	850893	05/11/2014	160,00
28 - TOTAL											160,00

<b>BLOCO 4 - AUTENTICAÇÃO</b>	
Nova Iguaçu 31 de dezembro de 2014.	
Local e Data	

Nome do(a) Dirigente ou do Representante Legal: **Claudia Martins Silva Antunes**  
Assinatura do(a) Dirigente ou do Representante Legal: *Claudia Martins Silva Antunes*  
Assinatura do(a) Dirigente ou do Representante Legal: *Claudia Martins Silva Antunes*







<b>BLOCO 1 - IDENTIFICAÇÃO</b>		02 - Exercício 2014	
01 - Programa/Ação PDDE/EDUCAÇÃO INTEGRAL		04 - Número do CNPJ 01.935.962/0001-03	
03 - Nome APM ESCOLA MUNICIPAL JOSÉ REIS		06 - Município NOVA IGUAÇU	
05 - Endereço RUA DAS MARGARIDAS, S/Nº PRADOS VERDES KM 32		07 - UF RJ	

<b>BLOCO 2 - SINTENSE DA EXECUÇÃO DA RECEITA E DA DESPESA (R\$)</b>			
08 - Saldo Reprogramado do Exercício Anterior		10 - Recursos Próprios	
Custelo	Capital	Custelo	Capital
54.982,81	10.123,97	40.587,98	5.675,02
09 - Valor Creditado pelo FNDE no Exercício		11 - Rendimento de Aplicação Financeira	
Custelo	Capital	Custelo	Capital
40.587,98	10.123,97	2.083,29	---
13 - Valor Total da Receita			
Custelo	Capital	15 - Saldo a Reprogramar para o Exercício Seguinte	
97.614,08	15.798,99	Custelo	Capital
92.075,61	9.732,60	5.538,47	6.066,39
14 - Valor da Despesa Realizada (-)		16 - Saldo Devolvido	
Custelo	Capital	Custelo	Capital
92.075,61	9.732,60	6.066,39	---
17 - Período de Execução		18 - Nº de Escolas Atendidas	
01/01/2014 a 31/12/2014		---	

<b>BLOCO 3 - PAGAMENTOS EFETUADOS</b>												
19 - Item	20 - Nome do Favorecido	21 - CNPJ ou CPF	22 - Tipo de Bens e Materiais Adquiridos ou Serviços Contratados	23 - Origem R\$ (*)	24 - Nat. Des. p.	25 - Documento			26 - Pagamento			27 - Valor (R\$)
						Tipo	Número	Data	Nº Ch/Ob	Data		
156	Patrícia Barbosa de Lima	116.184.967-00	Ressarcimento	FNDE	C	Recibo	11/2014	05/12/2014	850920	05/12/2014	400,00	
157	Rodrigo Jansen Narciso Peres	078.078.817-63	Ressarcimento	FNDE	C	Recibo	11/2014	05/12/2014	850921	05/12/2014	400,00	
158	Sidnei Santos da Silva	125.193.127-85	Ressarcimento	FNDE	C	Recibo	11/2014	05/12/2014	850922	05/12/2014	400,00	
159	Tailita Rocha de Araujo	059.947397-58	Ressarcimento	FNDE	C	Recibo	11/2014	05/12/2014	850923	05/12/2014	400,00	
160	Viviane Lacerda Costa	025.659.077-02	Ressarcimento	FNDE	C	Recibo	11/2014	05/12/2014	850924	05/12/2014	400,00	
161	Wallace Willian Santos Pires	078.078.817-63	Ressarcimento	FNDE	C	Recibo	11/2014	05/12/2014	850925	05/12/2014	400,00	
162	Rafaela Ribeiro Falcão	134.701.637-66	Ressarcimento	FNDE	C	Recibo	11/2014	05/12/2014	850926	05/12/2014	400,00	
163	Marcia Souza de Alcântara	011.612.737-60	Ressarcimento	FNDE	C	Recibo	11/2014	05/12/2014	850927	05/12/2014	160,00	
164	Robson Alves Gonçalves	032.622.887-05	Ressarcimento	FNDE	C	Recibo	11/2014	05/12/2014	850928	05/12/2014	200,00	
165	Robson Costa Gonçalves	153.192.607-09	Ressarcimento	FNDE	C	Recibo	11/2014	05/12/2014	850929	05/12/2014	160,00	
166	Marinete da Silva Costa	033.558.767-47	Ressarcimento	FNDE	C	Recibo	11/2014	05/12/2014	850930	05/12/2014	160,00	
167	Isabella de Oliveira Cabral	157.935.897-75	Ressarcimento	FNDE	C	Recibo	11/2014	05/12/2014	850931	05/12/2014	160,00	
168	Sonia Regina Finnet de Oliveira	509.674.287-34	Ressarcimento	FNDE	C	Recibo	11/2014	05/12/2014	850932	05/12/2014	60,00	
169	Danielle Oliveira da Silva Canhaço	123.971.947-75	Ressarcimento	FNDE	C	Recibo	11/2014	05/12/2014	850933	05/12/2014	160,00	
28 - TOTAL						96.530,21						

<b>BLOCO 4 - AUTENTICAÇÃO</b>	
Nova Iguaçu 31 de dezembro de 2014.	Local e Data
Claudia Martins Silva Antunes	Nome do(a) Dirigente ou do Representante Legal
<i>Claudia Martins Silva Antunes</i>	Assinatura do(a) Dirigente ou do Representante Legal

2015 / 003457

17

**BLOCO 1 - IDENTIFICAÇÃO**

01 - Programa/Ação: PDDE/EDUCAÇÃO INTEGRAL  
02 - Exercício: 2014

03 - Nome: APM ESCOLA MUNICIPAL JOSÉ REIS  
04 - Número do CNPJ: 01.936.962/0001-03

05 - Endereço: RUA DAS MARGARIDAS, S/Nº PRADOS VERDES KM 32  
06 - Município: NOVA IGUAÇU  
07 - UF: RJ

**BLOCO 2 - SÍNTESE DA EXECUÇÃO DA RECEITA E DA DESPESA (R\$)**

08 - Saldo Reprogramado do Exercício Anterior		09 - Valor Creditado pelo FNDE no Exercício		10 - Recursos Próprios		11 - Rendimento de Aplicação Financeira		12 - Devolução de Recursos ao FNDE (c)	
Custeio	Capital	Custeio	Capital	Custeio	Capital	Custeio	Capital	Custeio	Capital
54.982,81	10.123,97	40.567,98	5.675,02	---	---	2.083,29	---	---	---
13 - Valor Total da Receita		14 - Valor da Despesa Realizada (+)		15 - Saldo a Reprogramar para o Exercício Seguinte		16 - Saldo Devoivido		17 - Período de Execução	
Custeio	Capital	Custeio	Capital	Custeio	Capital	Custeio	Capital	Custeio	Capital
97.614,08	15.798,99	92.075,61	9.732,60	5.538,47	6.066,39	---	---	01/01/2014 a 31/12/2014	---

**BLOCO 3 - PAGAMENTOS EFETUADOS**

19 - Item	20 - Nome do Favorecido	21 - CNPJ ou CPF	22 - Tipo de Bens e Materiais Adquiridos ou Serviços Contratados	23 - Origem R\$ (*)	24 - Nat. Des. P.	25 - Documento		26 - Pagamento		27 - Valor (R\$)
						Tipo	Número	Data	Nº Ch/Ob	
184	David Gardino Soares	055.787.197-24	Ressarcimento	FNDE	C	Recibo	12/2013	02/04/2014	850705	225,00
185	Lilian Ribeiro de Lima	021.672.857-60	Ressarcimento	FNDE	C	Recibo	12/2013	02/04/2014	850709	225,00
186	Marcia Souza de Alcântara	011.612.737-60	Ressarcimento	FNDE	C	Recibo	12/2013	02/04/2014	850711	225,00
187	Sonia Regina Finnet de Oliveira	509.674.287-34	Ressarcimento	FNDE	C	Recibo	12/2013	03/04/2014	850716	30,00
<b>28 - TOTAL</b>									101.808,21	705

**BLOCO 4 - AUTENTICAÇÃO**

Nova Iguaçu 31 de dezembro de 2014.  
Local e Data

Claudia Martins Silva Antunes  
Nome do(a) Dirigente ou do Representante Legal

Claudia Martins Silva Antunes  
Assinatura do(a) Dirigente ou do Representante Legal

101.808,21  
CJT

## RELAÇÃO DE BENS ADQUIRIDOS OU PRODUZIDOS

BLOCO 1 - IDENTIFICAÇÃO		02 - Exercício 2014
01 - Programa/Ação PDDE EDUCAÇÃO INTEGRAL		
03 - Nome APM Escola Municipal José Reis	04 - N.º do CNPJ 01.935.962/0001-03	
05 - Endereço Rua das margaridas, s/n Prados Verdes NI	06 - Município Rio de Janeiro	07 - UF RJ

### BLOCO 2 - IDENTIFICAÇÃO DOS BENS ADQUIRIDOS OU PRODUZIDOS

Tipo	Número	Data	09 - Especificação dos Bens	10 - Quantidade	11 - Valor (R\$)	
					Unitário	Total
NF	065	15/01/2014	Computador positivo Intel Core 500GB tela 18,5 gravador de DVD windos 8	01	3.068,00	3.068,00
NF	066	15/01/2014	Ventilador tufão	04	606,00	2.424,00
NF	066	15/01/2014	Climetizador c/burifação de água automático	02	1.856,00	3.712,00
NF	028815	21/10/2014	Climatizador Wind Springer SCAFRBI	01	399,90	399,90
NF	028815	21/10/2014	Caixa de som 3W básica SP009	01	34,90	34,90
NF	028815	21/10/2014	Estabilizador Eternlty 300v AW 7993Q	02	46,90	93,80
<b>12 - TOTAL</b>					<b>6.011,70</b>	<b>9.732,60</b>

2015 / 003455

### BLOCO 3 - AUTENTICAÇÃO

Nova Iguaçu, 31 de dezembro de 2014  
Local e Data

Nome do(a) Dirigente ou do Representante Legal da UJEx ou EM  
 Claudia Martins Silva Antunes

Assinatura do(a) Dirigente ou do Representante Legal da UJEx ou EM  
*Claudia Martins Silva Antunes*



Programa Dinheiro Direto na Escola (PDDE)

Fundo Nacional de Desenvolvimento da Educação

# CONSOLIDAÇÃO DE PESQUISAS DE PREÇOS

## BLOCO I - IDENTIFICAÇÃO DA UNIDADE EXECUTORA PRÓPRIA (UEX) / ENTIDADE MANTENEDORA (EM)

01 - Razão Social:  
APM Escola Municipal José Reis

02 - CNPJ:  
01.935.962/0001-03

## BLOCO II - IDENTIFICAÇÃO DOS PROPONENTES (Fornecedores de produtos ou prestadores de serviços)

03 - Razão Social do Proponente (A)  
Epsilon bazar e papelaria Ltda ME

03 - Razão Social do Proponente (C)  
Renov suprimentos de informática ME

04 - CNPJ do Proponente (A)  
11.472.724/0001-54

04 - CNPJ do Proponente (C)  
09.431.937/0001-96

## BLOCO III - PROPOSTAS (R\$ 1,00)

05 - Item	06 - Descrição dos Produtos e Serviços	07 - Unid.	08 - Quant.	09 - Valor Proponente (A)	10 - Valor Proponente (B)	11 - Valor Proponente (C)
01	Cartucho de toner copiadora sharp 2040	Unid.	03	200,00	200,00	220,00
02	Cartucho de toner multifuncional samsung4521F	Unid.	03	150,00	160,00	200,00
03	Cartucho de toner impressora HP78A/85ª	Unid.	03	180,00	160,00	180,00
04	Fusor copiadora sharp 2040	Unid.	01	480	500,00	500,00
05	Fusor multifuncional Samsung 4521F	Unid.	01	310	400,00	400,00
06						
				220151 / 0033		

## BLOCO IV - APURAÇÃO DAS PROPOSTAS

14 - Itens de Menor Valor	15 - Valor Total dos Itens de Menor Valor
Proponente (A) Cartucho de toner multifuncional samsung4521F	6150,00
Proponente (B) Cartucho de toner multifuncional samsung4521F	6160,00
Proponente (C) Cartucho de toner multifuncional samsung4521F	200,00
16 - Valor Total	
510,00	

## BLOCO V - AUTENTICAÇÃO

17 - Local e Data  
Nova Iguaçu, 31 de dezembro de 2014

18 - Nome do Dirigente ou do Representante Legal da UEX ou da EM

Claudia Martins silva Antunes

19 - Assinatura do Dirigente ou do Representante Legal da UEX ou da EM

Claudia Martins S. Antunes  
Diretora Geral  
Matr. 11932026-6



Programa Dinheiro Direto na Escola (PDDE)  
Fundo Nacional de Desenvolvimento da Educação

**CONSOLIDAÇÃO DE PESQUISAS DE PREÇOS**

**BLOCO I - IDENTIFICAÇÃO DA UNIDADE EXECUTORA PRÓPRIA (UEX) / ENTIDADE MANTENEDORA (EM)**

01 - Razão Social: **APM Escola Municipal José Reis**  
02 - CNPJ: **01.935.962/0001-03**

**BLOCO II - IDENTIFICAÇÃO DOS PROPONENTES (Fornecedores de produtos ou prestadores de serviços)**

03 - Razão Social do Proponente (A): **LS Comércio LTDA**  
03 - Razão Social do Proponente (B): **LIM ext. equip. contra incêndio LTDA**  
03 - Razão Social do Proponente (C): **Jucamar LTDA**  
04 - CNPJ do Proponente (A): **15.643.640/0001-97**  
04 - CNPJ do Proponente (B): **CPF 02.241.822/0001-90**  
04 - CNPJ do Proponente (C): **08.772.291/0001-48**

**BLOCO III - PROPOSTAS (R\$ 1,00)**

05 - Item	06 - Descrição dos Produtos e Serviços	07 - Unid.	08 - Quant.	09 - Valor Proponente (A)	10 - Valor Proponente (B)	11 - Valor Proponente (C)
01	Fechamento do muro da frente da escola com emboço, pintura e instalação de um portão.	Un.	01	8.850,00	9.200,00	9.800,00

2015 / 00

**BLOCO IV - APURAÇÃO DAS PROPOSTAS**

14 - Itens de Menor Valor	15 - Valor Total dos Itens de Menor Valor	16 - Valor Total
Proponente (A) Fechamento do muro da frente da escola com emboço, pintura e instalação de um portão.	8.850,00	27.850,00
Proponente (B) Fechamento do muro da frente da escola com emboço, pintura e instalação de um portão.	9.200,00	
Proponente (C) Fechamento do muro da frente da escola com emboço, pintura e instalação de um portão.	9.800,00	

**BLOCO V - AUTENTICAÇÃO**

17 - Local e Data: **Nova Iguaçu, 31 de dezembro de 2014**  
18 - Nome do Dirigente ou do Representante Legal da UEX ou da EM: **Claudia Martins Silva Antunes**  
19 - Assinatura do Dirigente ou do Representante Legal da UEX ou da EM: *Claudia Martins Silva Antunes*

Claudia Martins S. Antunes  
Diretora Geral  
Matr. 110830025  
22



Programa Dinheiro Direto na Escola (PDDE)

Fundo Nacional de Desenvolvimento da Educação

# CONSOLIDAÇÃO DE PESQUISAS DE PREÇOS

## BLOCO I - IDENTIFICAÇÃO DA UNIDADE EXECUTORA PRÓPRIA (UEx) / ENTIDADE MANTENEDORA (EM)

01 - Razão Social  
APM Escola Municipal José Reis

02 - CNPJ  
01.935.962/0001-03

## BLOCO II - IDENTIFICAÇÃO DOS PROPONENTES (Fornecedores de produtos ou prestadores de serviços)

03 - Razão Social do Proponente (A)  
LS Comércio LTDA

03 - Razão Social do Proponente (B)  
LIM ext. equip. contra incêndio LTDA

04 - CNPJ do Proponente (A)  
15.643.640/0001-97

04 - CNPJ do Proponente (B)  
CPF 02.241.822/0001-90

03 - Razão Social do Proponente (C)  
Jucamar LTDA

04 - CNPJ do Proponente (C)  
08.772.291/0001-48

## BLOCO III - PROPOSTAS (R\$ 1,00)

05 - Item	06 - Descrição dos Produtos e Serviços	07 - Unid.	08 - Quant.	09 - Valor Proponente (A)	10 - Valor Proponente (B)	11 - Valor Proponente (C)
01	Computador positivo c/ intel core 500gb tela 18,5 gravador de dvd windos 8	Un.	01	3.068,00	4.000,00	3.800,00

2015/0

## BLOCO IV - APURAÇÃO DAS PROPOSTAS

14 - Itens de Menor Valor

15 - Valor Total dos Itens de Menor Valor
3.068,00
4.000,00
3.800,00
<b>10.868,00</b>

16 - Valor Total

## BLOCO V - AUTENTICAÇÃO

17 - Local e Data  
Nova Iguaçu, 31 de dezembro de 2014

18 - Nome do Dirigente ou do Representante Legal da UEx ou da EM  
Claudia Martins Silva Antunes

19 - Assinatura do Dirigente ou do Representante Legal da UEx ou da EM  
*Claudia Martins Silva Antunes*

Claudia Martins Silva Antunes  
Diretora Geral  
Matr. 11883785

23

**CONSOLIDAÇÃO DE PESQUISAS DE PREÇOS****BLOCO I - IDENTIFICAÇÃO DA UNIDADE EXECUTORA PRÓPRIA (UEX) / ENTIDADE MANTENEDORA (EM)**

01 - Razão Social  
APM Escola Municipal José Reis

02 - CNPJ  
01.935.962/0001-03

**BLOCO II - IDENTIFICAÇÃO DOS PROPONENTES (Fornecedores de produtos ou prestadores de serviços)**

03 - Razão Social do Proponente (A)  
LS Comércio LTDA

03 - Razão Social do Proponente (B)  
Joelson Silva

04 - CNPJ do Proponente (A)  
15.643.640/0001-97

04 - CNPJ do Proponente (B)  
CPF 021.402.967-02

03 - Razão Social do Proponente (C)  
Carlos Luis Rodrigues dos Santos

04 - CNPJ do Proponente (C)  
12.735.875/0001-10

**BLOCO III - PROPOSTAS (R\$ 1,00)**

05 - Item	06 - Descrição dos Produtos e Serviços	07 - Unid.	08 - Quant.	09 - Valor Proponente (A)	10 - Valor Proponente (B)	11 - Valor Proponente (C)
01	Pintura de todas as salas de aula, secretaria, fachada e todo o pátio da escola.		01	13.500,00	14.000,00	13.900,00

**BLOCO IV - APURAÇÃO DAS PROPOSTAS**

14 - Itens de Menor Valor

Proponente (A) Pintura de todas as salas de aula, secretaria, fachada e todo o pátio da escola.  
 Proponente (B) Pintura de todas as salas de aula, secretaria, fachada e todo o pátio da escola.  
 Proponente (C) Pintura de todas as salas de aula, secretaria, fachada e todo o pátio da escola.

15 - Valor Total dos Itens de Menor Valor

13.500,00
14.000,00
13.900,00

**BLOCO V - AUTENTICAÇÃO**

17 - Local e Data

Nova Iguaçu, 31 de dezembro de 2014

18 - Nome do Dirigente ou do Representante Legal da UEx ou da EM  
Claudia Martins Silva Antunes

19 - Assinatura do Dirigente ou do Representante Legal da UEx ou da EM

*Claudia Martins Silva Antunes*

Dirutora Geral  
Claudia Martins S. Antunes  
Matr. 11833762-5



Programa Dinheiro Direto na Escola (PDDE)  
Fundação Nacional de Desenvolvimento da Educação

**CONSOLIDAÇÃO DE PESQUISAS DE PREÇOS**

**BLOCO I - IDENTIFICAÇÃO DA UNIDADE EXECUTORA PRÓPRIA (UEX) / ENTIDADE MANTENEDORA (EM)**

01 - Razão Social: **APM Escola Municipal José Reis**  
02 - CNPJ: **01.935.962/0001-03**

**BLOCO II - IDENTIFICAÇÃO DOS PROPONENTES (Fornecedores de produtos ou prestadores de serviços)**

03 - Razão Social do Proponente (A): **Zelo JP Com e Art de papelaria e Bazar**  
03 - Razão Social do Proponente (B): **Epsilon Bazar**  
03 - Razão Social do Proponente (C): **Rimar Bazar e papelaria**  
04 - CNPJ do Proponente (A): **11.864.341/0001-21**  
04 - CNPJ do Proponente (B): **11.472.724/0001-54**  
04 - CNPJ do Proponente (C): **13.000.769/0001-51**

**BLOCO III - PROPOSTAS (R\$ 1,00)**

05 - Item	06 - Descrição dos Produtos e Serviços	07 - Unid.	08 - Quant.	09 - Valor Proponente (A)	10 - Valor Proponente (B)	11 - Valor Proponente (C)
01	Bloco trembete tamanho c/ 700 lis colorido	Unid.	02	9,29	12,00	10,90
02	Fita cetim 100mt vermelho nº 26 atacado	Unid.	01	7,47	8,98	8,45
03	Miniatura pregador natal atacado pct c/06	Unid.	04	3,99	5,75	5,01
04	Miniatura pregador natal atacado pct c/08	Unid.	05	4,81	6,10	5,50
05	Papel glossy paper 160 g/m A4 RJA c/50	Pct	01	16,44	21,00	18,45
06	Sacola lisa 15x19,5x08 ouro atacado c/10	Pct	07	14,45	15,02	14,95

2015 / 0

**BLOCO IV - APURAÇÃO DAS PROPOSTAS**

14 - Itens de Menor Valor

Proponente (A)	Proponente (B)	Proponente (C)	15 - Valor Total dos Itens de Menor Valor	16 - Valor Total
Miniatura pregador natal atacado pct c/06	Miniatura pregador natal atacado pct c/06	Miniatura pregador natal atacado pct c/06	3,99	3,99
			4	5,75
			5	5,01
			6	14,75

**BLOCO V - AUTENTICAÇÃO**

17 - Local e Data  
Nova Iguaçu, 31 de dezembro de 2014

18 - Nome do Dirigente ou do Representante Legal da UEX ou da EM  
Claudia Martins Silva Antunes

19 - Assinatura do Dirigente ou do Representante Legal da UEX ou da EM

*Claudia Martins Silva Antunes*

Cláudia Martins S. Antunes  
Diretora Geral  
Matr. 11693782-5



**CONSOLIDAÇÃO DE PESQUISAS DE PREÇOS****BLOCO I - IDENTIFICAÇÃO DA UNIDADE EXECUTORA PRÓPRIA (UEX) / ENTIDADE MANTENEDORA (EM)**

01 - Razão Social: APM Escola Municipal José Reis  
 02 - CNPJ: 01.935.962/0001-03

**BLOCO II - IDENTIFICAÇÃO DOS PROPONENTES (Fornecedores de produtos ou prestadores de serviços)**

03 - Razão Social do Proponente (A): Kalunga com. e ind. Gráfica Ltda  
 03 - Razão Social do Proponente (B): Zelo JP Com. Artigos de Papelaria e Bazar  
 04 - CNPJ do Proponente (A): 43.283.811/0058-95  
 04 - CNPJ do Proponente (B): 11.864.341/0001-21

**BLOCO III - PROPOSTAS (R\$ 1,00)**

05 - Item	06 - Descrição dos Produtos e Serviços	07 - Unid.	08 - Quant.	09 - Valor Proponente (A)	10 - Valor Proponente (B)	11 - Valor Proponente (C)
01	Papel toalha interfolha 20,5x22,5 2 dobras	Pct	03	17,10	17,10	17,90
02	Guardanapo papel fl simples 22x22,5 c/ 12 pcts	Pct	01	10,60	10,80	10,70
03	Livro Ata s/margem c/ 100 fls	Pct	02	6,40	6,40	6,50
04	Cartucho HP 662 preto	Cx	03	19,90	21,90	19,95
05	Cartucho HP 662 colorido	Cx	03	58,90	58,90	58,85
06	Caneta esferográfica bic cristal preta	Cx	01	28,90	29,90	29,90
07	Reabastecedor pincel quadro branco	Unid.	02	34,70	34,90	35,00
08	Pincel quadro branco recarregável preto	Cx	02	29,90	29,95	29,90
09	Pincel quadro branco c/ 4 cores	Unid.	01	14,00	15,80	14,87
						<b>200167</b>

**BLOCO IV - APURAÇÃO DAS PROPOSTAS**

14 - Itens de Menor Valor

15 - Valor Total dos Itens de Menor Valor	16 - Valor Total
Proponente (A) Livro Ata s/margem c/ 100 fls	6,40
Proponente (B) Livro Ata s/margem c/ 100 fls	6,40
Proponente (C) Livro Ata s/margem c/ 100 fls	6,50
	<b>19,50</b>

**BLOCO V - AUTENTICAÇÃO**

17 - Local e Data: Nova Iguaçu, 31 de dezembro de 2014

18 - Nome do Dirigente ou do Representante Legal da UEX ou da EM

Claudia Martins silva Antunes

19 - Assinatura do Dirigente ou do Representante Legal da UEX ou da EM



Claudia Martins S. Antunes

Diretora Geral

Matr. 11883782-5



Programa Dinheiro Direto na Escola (PDDE)  
Fundo Nacional de Desenvolvimento da Educação

**CONSOLIDAÇÃO DE PESQUISAS DE PREÇOS**

**BLOCO I - IDENTIFICAÇÃO DA UNIDADE EXECUTORA PRÓPRIA (UEX) / ENTIDADE MANTENEDORA (EM)**

01 - Razão Social: APM Escola Municipal José Reis  
02 - CNPJ: 01.935.962/0001-03

**BLOCO II - IDENTIFICAÇÃO DOS PROPONENTES (Fornecedores de produtos ou prestadores de serviços)**

03 - Razão Social do Proponente (A): Max Shop com. de Fogos e Armas Esp.  
03 - Razão Social do Proponente (B): Zelo JP com e art de papelaria e bazar  
04 - CNPJ do Proponente (A): 29861549/0001-52  
04 - CNPJ do Proponente (B): 11.864.341/0001-21  
03 - Razão Social do Proponente (C): Rimar  
04 - CNPJ do Proponente (C): 13.000.769/0001-51

**BLOCO III - PROPOSTAS (R\$ 1,00)**

05 - Item	06 - Descrição dos Produtos e Serviços	07 - Unid.	08 - Quant.	09 - Valor Proponente (A)	10 - Valor Proponente (B)	11 - Valor Proponente (C)
01	Medalha vitória AZ1048	Unid.	30	1,40	2,50	1,69

2015 / 00

**BLOCO IV - APURAÇÃO DAS PROPOSTAS**

14 - Itens de Menor Valor	15 - Valor Total dos Itens de Menor Valor	16 - Valor Total
Proponente (A) Medalha vitória 1035	1,40	5,59
Proponente (B) Medalha vitória 1035	2,50	
Proponente (C) Medalha vitória 1035	1,69	

**BLOCO V - AUTENTICAÇÃO**

17 - Local e Data: Nova Iguaçu, 31 de dezembro de 2014

18 - Nome do Dirigente ou do Representante Legal da UEX ou de EM: Claudia Martins Silva Antunes

19 - Assinatura do Dirigente ou do Representante Legal da UEX ou da EM: *Claudia Martins Silva Antunes*

Cláudia Martins S. Antunes  
Diretora Geral  
Matr. 11887225

# FNDE

Programa Dinheiro Direto na Escola (PDDE)

Fundo Nacional de Desenvolvimento da Educação

## CONSOLIDAÇÃO DE PESQUISAS DE PREÇOS

### BLOCO I - IDENTIFICAÇÃO DA UNIDADE EXECUTORA PRÓPRIA (UEX) / ENTIDADE MANTENEDORA (EM)

01 - Razão Social	02 - CNPJ
APM Escola Municipal José Reis	01.935.962/0001-03

### BLOCO II - IDENTIFICAÇÃO DOS PROPONENTES (Fornecedores de produtos ou prestadores de serviços)

03 - Razão Social do Proponente (A)	03 - Razão Social do Proponente (C)
Max Shop com. de Fogos e Armas Esp.	Rimar
04 - CNPJ do Proponente (A)	04 - CNPJ do Proponente (C)
29861549/0001-52	13.000.769/0001-51

### BLOCO III - PROPOSTAS (R\$ 1,00)

06 - Item	06 - Descrição dos Produtos e Serviços	07 - Unid.	08 - Quant.	09 - Valor Proponente (A)	10 - Valor Proponente (B)	11 - Valor Proponente (C)
01	Medalha vitória 1035	Unid.	12	1,20	1,25	1,21

2015 / 00

### BLOCO IV - APURAÇÃO DAS PROPOSTAS

14 - Item de Menor Valor	15 - Valor Total dos Itens	Menor Valor
Proponente (A) Medalha vitória 1035	1,20	
Proponente (B) Medalha vitória 1035	1,25	
Proponente (C) Medalha vitória 1035	1,21	
	16 - Valor Total	3,66

### BLOCO V - AUTENTICAÇÃO

17 - Local e Data	18 - Nome do Dirigente ou do Representante Legal da UEX ou da EM	19 - Assinatura do Dirigente ou do Representante Legal da UEX ou da EM
Nova Iguaçu, 31 de dezembro de 2014	Claudia Martins silva Antunes	<i>Claudia Martins Silva Antunes</i>

Claudia Martins S. Antunes  
Diretora Geral  
Insc. 11893700-5

28  
cep

# FNDE

Programa Dinheiro Direto na Escola (PDDE)

Fundo Nacional de Desenvolvimento da Educação

## CONSOLIDAÇÃO DE PESQUISAS DE PREÇOS

### BLOCO I - IDENTIFICAÇÃO DA UNIDADE EXECUTORA PRÓPRIA (UEX) / ENTIDADE MANTENEDORA (EM)

01 - Razão Social: APM Escola Municipal José Reis  
02 - CNPJ: 01.935.962/0001-03

### BLOCO II - IDENTIFICAÇÃO DOS PROPONENTES (Fornecedores de produtos ou prestadores de serviços)

03 - Razão Social do Proponente (A): Kalunga com. e ind. Gráfica Ltda  
03 - Razão Social do Proponente (B): Zelo JP Com. Artigos de Papelaria e Bazar  
04 - CNPJ do Proponente (A): 43.283.811/0058-95  
04 - CNPJ do Proponente (B): 11.864.341/0001-21  
04 - CNPJ do Proponente (C): Rimar Bazar e papelaria  
04 - CNPJ do Proponente (C): 13.000.769/0001-51

### BLOCO III - PROPOSTAS (R\$ 1,00)

05 - Item	06 - Descrição dos Produtos e Serviços	07 - Unid.	08 - Quant.	09 - Valor Proponente (A)	10 - Valor Proponente (B)	11 - Valor Proponente (C)
01	Caneta quadro branco recarregável c/ 12	Unid.	03	58,90	65,00	65,10
02	Apagador quadro branco	Unid.	30	5,90	6,90	5,95
03	Pasta transparente c/ elástico officio	Unid.	10	1,90	1,96	2,30
04	Pasta transparente c/ elástico 2 cm	Unid.	15	2,70	2,70	2,90
05	Papel A4 210x297 cx c/ 500fls	Cx	01	149,00	149,70	149,80
06	Papel 40 k	Unid.	50	0,86	0,86	0,95
07	Compactor color c/ 12	Unid.	03	22,90	22,90	23,50
08	Caneta bic cristal c/50	Cx	01	49,50	49,50	49,85
09	Fita crepe 18x50	Unid.	01	19,50	19,50	19,50
10	Tesoura multi uso	Unid.	03	5,90	6,90	7,40
11	Cola branca 90 grs c/12	Unid.	02	15,60	15,00	15,80
12	Cola isopor 90 grs c/12	Unid.	01	34,80	34,80	35,00
13	Caneta p/tecido	Unid.	02	6,90	7,80	6,95

### BLOCO IV - APURAÇÃO DAS PROPOSTAS

14 - Item de Menor Valor	15 - Valor Total dos Itens de Menor Valor	16 - Valor Total
Proponente (A) Papel 40 k	0,80	2,61
Proponente (B) Papel 40 k	0,86	
Proponente (C) Papel 40 k	0,95	

### BLOCO V - AUTENTICAÇÃO

17 - Local e Data

Nova Iguaçu, 31 de dezembro de 2014

18 - Nome do Dirigente ou do Representante Legal da UEX ou da EM

Claudia Martins Silva Antunes

19 - Assinatura do Dirigente ou do Representante Legal da UEX ou da EM

*Claudia Martins Silva Antunes*

Claudia Martins Silva Antunes

Dirigente Geral  
Matr. 118888205

29

### BLOCO I - IDENTIFICAÇÃO DA UNIDADE EXECUTORA PRÓPRIA (UEX) / ENTIDADE MANTENEDORA (EM)

01 - Razão Social	02 - CNPJ
APM Escola Municipal José Reis	01.935.962/0001-03

### BLOCO II - IDENTIFICAÇÃO DOS PROPONENTES (Fornecedores de produtos ou prestadores de serviços)

03 - Razão Social do Proponente (A) Armarinho 25 de Agosto LTDA	03 - Razão Social do Proponente (C)
	Rimar Bazar e papelaria
04 - CNPJ do Proponente (A)	04 - CNPJ do Proponente (C)
09.046.393/0002-20	13.000.769/0001-51

### BLOCO III - PROPOSTAS (R\$ 1,00)

05 - Item	06 - Descrição dos Produtos e Serviços	07 - Unid.	08 - Quant.	09 - Valor Proponente (A)	10 - Valor Proponente (B)	11 - Valor Proponente (C)
01	Apagador para quadro branco um	Cx	01	9,68	10,98	10,90
02	Borracha EVA60x40x2mm pct c/10	Pc	02	18,51	19,80	19,80
03	Borracha mercur 60 cx c/ 60	Cx	01	16,82	18,95	16,95
04	Cabo VGA 1,8mts 15pin R.W 1208	Unid	01	21,90	23,80	23,80
05	clips coloridos 1/0 cx c/ 50	Unid.	01	3,37	3,92	3,92
06	clips coloridos 5 cx c/ 100	Unid.	01	2,71	2,76	2,76
07	clips dourados 5 cx c/100	Unid.	01	2,76	3,91	3,01
08	DVD R 4,7 GB 25dv488x cx c/25	Unid.	01	17,44	18,52	18,52
09	Gizão de cera 6 cores sortido pct c/12	Pc	01	19,73	21,85	21,85
10	Lápis de cor inteiro 12 cores pct c/12	Pc	01	27,82	29,82	29,82
11	Marcador p/quadro branco cx c/12	Pc	02	32,07	34,10	34,10
12	Marcador p/quadro branco pilot cartela	Cx	01	20,50	22,32	22,32
13	Mouse óptico 3 botões USB	Unid.	10	7,79	8,87	8,87

### BLOCO IV - APURAÇÃO DAS PROPOSTAS

14 - Itens de Menor Valor	15 - Valor Total dos Itens de Menor Valor
Proponente (A) clips coloridos 5 cx c/ 100	2,71
Proponente (B) clips coloridos 5 cx c/ 100	2,76
Proponente (C) clips coloridos 5 cx c/ 100	2,76

### BLOCO V - AUTENTICAÇÃO

17 - Local e Data	16 - Valor Total
Nova Guocçu, 31 de dezembro de 2014	8,23

18 - Nome do Dirigente ou do Representante Legal da UEX ou da EM

Claudia Martins Silva Antunes

19 - Assinatura do Dirigente ou do Representante Legal da UEX ou da EM

*Claudia Martins Silva Antunes*

Claudia Martins S. Antunes  
Diretora Geral  
Matr. 11802828-5



Programa Dinheiro Direto na Escola (PDDE)  
Fundo Nacional de Desenvolvimento da Educação

**CONSOLIDAÇÃO DE PESQUISAS DE PREÇOS**

**BLOCO I - IDENTIFICAÇÃO DA UNIDADE EXECUTORA PRÓPRIA (UEX) / ENTIDADE MANTENEDORA (EM)**

01 - Razão Social  
APM Escola Municipal José Reis

02 - CNPJ  
01.935.962/0001-03

**BLOCO II - IDENTIFICAÇÃO DOS PROPONENTES (Fornecedores de produtos ou prestadores de serviços)**

03 - Razão Social do Proponente (A)  
Armarinho 25 de Agosto LTDA

03 - Razão Social do Proponente (C)  
Rimar Bazar e papelaria

04 - CNPJ do Proponente (A)  
09.046.393/0002-20

04 - CNPJ do Proponente (C)  
13.000.769/0001-51

**BLOCO III - PROPOSTAS (R\$ 1,00)**

05 - Item	06 - Descrição dos Produtos e Serviços	07 - Unid.	08 - Quant.	09 - Valor Proponente (A)	10 - Valor Proponente (B)	11 - Valor Proponente (C)
14	papel chamequinho amarelo c/100	Unid	01	3,49	3,59	3,59
15	papel chamequinho azul	Unid	01	3,49	3,59	3,59
16	papel chamequinho marfim c/100	Unid	01	3,49	3,59	3,59
17	papel chamequinho rosa c/100	Unid	01	3,49	3,59	3,59
18	papel chamequinho verde c/100	Unid	01	3,49	3,59	3,59
19	Papel filipinho color 45 fis	Unid	04	8,38	8,98	8,98
20	pasta catálogo c/20 plásticos	Pct	02	4,68	6,10	6,10
21	Pen drive USB 8gb	Unid	02	16,90	19,25	19,25
22	Plástico auto adesivo transp.. rolo c/ 10mts	Unid	01	25,85	29,85	26,85
23	Tinta p/ carimbo 40 ml preto cx c/12	Unid	02	16,82	18,72	18,72
24	Papel 40 kg 66x96	Unid	10	0,55	0,79	0,69
25	Plástico 2 furos ¼ grosso	Unid	60	0,21	0,26	0,26

**BLOCO IV - APURAÇÃO DAS PROPOSTAS**

14 - Itens de Menor Valor	15 - Valor Total dos Itens de Menor Valor
Proponente (A) Plástico 2 furos ¼ grosso	0,21
Proponente (B) Plástico 2 furos ¼ grosso	0,26
Proponente (C) Plástico 2 furos ¼ grosso	0,26
	16 - Valor Total
	0,73

**BLOCO V - AUTENTICAÇÃO**

17 - Local e Data  
Nova Iguaçu, 31 de dezembro de 2014

18 - Nome do Dirigente ou do Representante Legal da UEX ou da EM  
Claudia Martins Silva Antunes

19 - Assinatura do Dirigente ou do Representante Legal da UEX ou da EM

*Claudia Martins Silva Antunes*

Claudia Martins S. Antunes  
Diretora Geral  
Matr. 11883782-5



Programa Dinheiro Direto na Escola (PDDE)

Fundo Nacional de Desenvolvimento da Educação

# CONSOLIDAÇÃO DE PESQUISAS DE PREÇOS

**BLOCO I - IDENTIFICAÇÃO DA UNIDADE EXECUTORA PRÓPRIA (UEx) / ENTIDADE MANTENEDORA (EM)**

01 - Razão Social  
APM Escola Municipal José Reis

02 - CNPJ  
01.935.962/0001-03

**BLOCO II - IDENTIFICAÇÃO DOS PROPONENTES (Fornecedores de produtos ou prestadores de serviços)**

03 - Razão Social do Proponente (B)  
LIM ext. equip. contra incêndio LTDA

04 - CNPJ do Proponente (B)  
08.772.291/0001-48

**BLOCO III - PROPOSTAS (R\$ 1,00)**

05 - Item  
01 Ventilador tufão c/ instalação  
02 Climatizador c/burifação de água automático c/instalação

07 - Unid.  
Un.  
Un.

08 - Quant.  
04  
02

09 - Valor Proponente (A)  
606,00  
1.856,00

10 - Valor Proponente (B)  
650,00  
1.910,00

11 - Valor Proponente (C)  
750,00  
1.900,00

2015 / 003

**BLOCO IV - APURAÇÃO DAS PROPOSTAS**

14 - Itens de Menor Valor

Proponente (A) Ventilador tufão c/ instalação  
Proponente (B) Ventilador tufão c/ instalação  
Proponente (C) Ventilador tufão c/ instalação

15 - Valor Total dos Itens de Menor Valor  
606,00  
650,00  
750,00

16 - Valor Total  
2.006,00

**BLOCO V - AUTENTICAÇÃO**

17 - Local e Data

Nova Iguaçu, 31 de dezembro de 2014

18 - Nome do Dirigente ou do Representante Legal da UEx ou da EM  
Claudia Martins Silva Antunes

19 - Assinatura do Dirigente ou do Representante Legal da UEx ou da EM  
*Claudia Martins Silva Antunes*

*Claudia Martins Silva Antunes*  
Diretora Geral  
Secretaria Municipal de Educação

32  
ag

**BLOCO I - IDENTIFICAÇÃO DA UNIDADE EXECUTORA PRÓPRIA (Uex) / ENTIDADE MANTENEDORA (EM)**

01 - Razão Social  
APM Escola Municipal José Reis

02 - CNPJ  
01.935.962/0001-03

**BLOCO II - IDENTIFICAÇÃO DOS PROPONENTES (Fornecedores de produtos ou prestadores de serviços)**

03 - Razão Social do Proponente (A)  
Armário 25 de Agosto LTDA

03 - Razão Social do Proponente (B)  
Zelo JP Comercio e art de papelaria e bazar

04 - CNPJ do Proponente (A)  
09.046.393/0002-20

04 - CNPJ do Proponente (C)  
13.000.769/0001-51

**BLOCO III - PROPOSTAS (R\$ 1,00)**

05 - Item	06 - Descrição dos Produtos e Serviços	07 - Unid.	08 - Quant.	09 - Valor Proponente (A)	10 - Valor Proponente (B)	11 - Valor Proponente (C)
01	pedras e ângulos 7x8 branco master pct c/100 Kit	Pct	01	15,50	15,50	15,80
02	pedra oval 10x14 master pct c/100 Kit	Pct	02	8,37	8,37	8,37
03	pedra quadrada furo 8mm pct c/100 Kit	Pct	01	5,98	6,20	6,20
04	Agulha tapeçaria n 16 pct c/10 corrente LTDA	Pct	01	4,68	5,90	5,90
05	argola red latão niquelado pct c/ 10grs	Pct	01	1,02	1,25	1,25
06	argola fibogue ouro atacado pct c/10	Pct	01	3,35	4,25	3,95
07	conta arroz 6x12mm creme perola atacado pct c/50grs	Pct	02	2,50	2,70	2,70
08	conta coração abs ouro atacado pct c/25 grs	Pct	03	2,17	3,00	3,00
09	conta coração abs prata atacado pct c/25 grs	Pct	01	1,40	2,00	2,00
10	conta quadrada miola color 10mm limão pct c/25grs	Pct	03	1,40	2,00	2,00
11	conta quadrada miola color 10mm pink pct c/25grs	Pct	03	1,40	2,00	2,00
12	fecho lagosta latão 10mm niquelado pct c/10	Pct	01	0,74	1,30	1,05
13	fecho lagosta latão 16mm niquelado atacado pct c/10	Pct	01	2,39	2,70	2,59

**BLOCO IV - APURAÇÃO DAS PROPOSTAS**

14 - Itens de Menor Valor		15 - Valor Total dos Itens de Menor Valor
Proponente (A)	fecho lagosta latão 10mm niquelado pct c/10	50,74
Proponente (B)	fecho lagosta latão 10mm niquelado pct c/10	511,35
Proponente (C)	fecho lagosta latão 10mm niquelado pct c/10	1,32
16 - Valor Total		3,97

**BLOCO V - AUTENTICAÇÃO**

17 - Local e Data  
Nova Iguaçu, 31 de dezembro de 2014

18 - Nome do Dirigente ou do Representante Legal da UEX ou da EM  
Claudia Martins Silva Antunes

19 - Assinatura do Dirigente ou do Representante Legal da UEX ou da EM

*Claudia Martins Silva Antunes*

Claudia Martins S. Antunes  
Diretora Geral  
Matr. 11695782-5



## CONSOLIDAÇÃO DE PESQUISAS DE PREÇOS

### BLOCO I - IDENTIFICAÇÃO DA UNIDADE EXECUTORA PRÓPRIA (UEX) / ENTIDADE MANTENEDORA (EM)

01 - Razão Social: **APM Escola Municipal José Reis**

02 - CNPJ: **01.935.962/0001-03**

### BLOCO II - IDENTIFICAÇÃO DOS PROPONENTES (Fornecedores de produtos ou prestadores de serviços)

03 - Razão Social do Proponente (A): **Zelo JP Com e art. de papelaria e bazar**

03 - Razão Social do Proponente (C): **Rimar Bazar e papelaria**

04 - CNPJ do Proponente (A): **09.046.393/0002-20**

04 - CNPJ do Proponente (C): **13.000.769/0001-51**

### BLOCO III - PROPOSTAS (R\$ 1,00)

05 - Item	06 - Descrição dos Produtos e Serviços	07 - Unid.	08 - Quant.	09 - Valor Proponente (A)	10 - Valor Proponente (B)	11 - Valor Proponente (C)
14	fio silicone 100 mts/0,7 atacado rolo c/ 100mts	Unid	01	8,36	9,00	8,96
15	linha Clea 5 750mts atacado novo círculo	Unid	01	7,49	8,90	8,90
16	linha Clea 5 750mts atacado vermelho círculo	Unid	01	7,49	8,90	8,90
17	linha Clea 5 750mts atacado rosa pink círculo	Unid	01	7,49	8,90	8,90
18	linha Clea 5 750mts atacado marrom círculo	Unid	01	7,49	8,90	8,90
19	linha Clea 5 750mts atacado branco círculo	Unid	01	7,49	8,90	8,90
20	linha Clea 5 750mts atacado preto círculo	Unid	01	7,49	8,90	8,90
21	mosqueteo grd latão dourado atacado pct c/10	Pct	01	0,99	1,10	1,10
22	tec bordar pintar friso 100% amarelo atacado c/1mt	Unid	01	7,45	7,45	7,45
23	toalha lavabo 101 branco atacado estiloflex	Unid	05	2,49	2,50	2,50
24	toalha lavabo 101 patha atacado estiloflex	Unid	10	2,49	2,50	2,50
25	toalha lavabo 101 salmao atacado estiloflex	Unid	04	2,49	2,50	2,50
26		Unid	03	2,49	2,50	2,50

### BLOCO IV - APURAÇÃO DAS PROPOSTAS

14 - Item de Menor Valor	15 - Valor Total dos Itens de Menor Valor
Proponente (A) mosqueteo grd latão dourado atacado pct c/10	10,99
Proponente (B) mosqueteo grd latão dourado atacado pct c/10	1,10
Proponente (C) mosqueteo grd latão dourado atacado pct c/10	1,10
16 - Valor Total	3,19

### BLOCO V - AUTENTICAÇÃO

17 - Local e Data: **Nova Iguaçu, 31 de dezembro de 2014**

18 - Nome do Dirigente ou do Representante Legal da UEX ou da EM: **Claudia Martins silva Antunes**

19 - Assinatura do Dirigente ou do Representante Legal da UEX ou da EM: *Claudia Martins S. Antunes*

34  
34  
34



Programa Dinheiro Direto na Escola (PDDE)  
Fundo Nacional de Desenvolvimento da Educação

**CONSOLIDAÇÃO DE PESQUISAS DE PREÇOS**

**BLOCO I - IDENTIFICAÇÃO DA UNIDADE EXECUTORA PRÓPRIA (UEX) / ENTIDADE MANTENEDORA (EM)**

01 - Razão Social: APM Escola Municipal José Reis  
02 - CNPJ: 01.935.962/0001-03

**BLOCO II - IDENTIFICAÇÃO DOS PROPONENTES (Fornecedores de produtos ou prestadores de serviços)**

03 - Razão Social do Proponente (A): Armariinho 25 de Agosto LTDA  
03 - Razão Social do Proponente (B): Zelo JP Com e art. de papelaria e bazar  
04 - CNPJ do Proponente (A): 09.046.393/0002-20  
04 - CNPJ do Proponente (B): 11.864.341/0001-21

**BLOCO III - PROPOSTAS (R\$ 1,00)**

05 - Item	06 - Descrição dos Produtos e Serviços	07 - Unid.	08 - Quant.	09 - Valor Proponente (A)	10 - Valor Proponente (B)	11 - Valor Proponente (C)
27	toalha lavado 101 verde água atacado estilotex	Unid	04	2,49	2,50	2,50
28	toalha lavado 101 azul bbatacado estilotex	Unid	03	2,49	2,50	2,50
29	toalha lavado 101 rosa bb atacado estilotex	Unid	09	2,49	2,50	2,50
30	conta brilho 10mm laranja múltiplo atacado pct c/500grs	pct	01	24,80	31,80	29,80

2015 / 0034

**BLOCO IV - APURAÇÃO DAS PROPOSTAS**

Proponente (A)	14 - Itens de Menor Valor	15 - Valor Total dos Itens de Menor Valor
Proponente (A)	toalha lavado 101 verde água atacado estilotex	2,49
Proponente (B)	toalha lavado 101 verde água atacado estilotex	2,50
Proponente (C)	toalha lavado 101 verde água atacado estilotex	2,50
16 - Valor Total		7,49

**BLOCO V - AUTENTICAÇÃO**

17 - Local e Data: Nova Iguaçu, 31 de dezembro de 2014

18 - Nome do Dirigente ou do Representante Legal da UFX ou da EM: Claudia Martins silva Antunes

19 - Assinatura do Dirigente ou do Representante Legal da UEX ou da EM:

*Claudia Martins S. Antunes*

Claudia Martins S. Antunes  
Diretora Geral  
Matr. 11863702-5

## CONSOLIDAÇÃO DE PESQUISAS DE PREÇOS

### BLOCO I - IDENTIFICAÇÃO DA UNIDADE EXECUTORA PRÓPRIA (UEX) / ENTIDADE MANTENEDORA (EM)

01 - Razão Social: APM Escola Municipal José Reis  
02 - CNPJ: 01.935.962/0001-03

### BLOCO II - IDENTIFICAÇÃO DOS PROPONENTES (Fornecedores de produtos ou prestadores de serviços)

03 - Razão Social do Proponente (A): Superlari Lojas de departamentos LTDA  
03 - Razão Social do Proponente (B): Epsilon Bazar  
03 - Razão Social do Proponente (C): Rimar Bazar e papelaria  
04 - CNPJ do Proponente (A): 31.952.567/0001-91  
04 - CNPJ do Proponente (B): 11.472.724/0001-5  
04 - CNPJ do Proponente (C): 13.000.769/0001-51

### BLOCO III - PROPOSTAS (R\$ 1,00)

06 - Item	06 - Descrição dos Produtos e Serviços	07 - Unid.	08 - Quant.	09 - Valor Proponente (A)	10 - Valor Proponente (B)	11 - Valor Proponente (C)
01	Climatizador Wind springer scartibi	Unid.	01	399,90	459,00	399,90
02	Rebastecedor quadro branco 200ml preto	Unid.	06	6,90	7,10	6,98
03	Sabonete líquido 2 litros	Unid.	01	9,90	12,00	12
04	Caixa de som 3w básica sp009	Unid.	01	34,90	39,70	39,70
05	Estabilizador eternity 300VA/W	Unid.	01	46,90	48,82	48,82
06	Estabilizador eternity 300VA/W	Unid.	01	46,90	48,82	48,82
07	Mouse classic MO 031PS2 preto	Unid.	01	12,90	15,20	15,20
08	Mouse classic MO 031PS2 preto	Unid.	10	12,90	15,20	15,20
09	Mouse classic MO 031PS2 preto	Unid.	01	12,90	15,20	15,20
10	Sabonete líquido 2 litros	Unid.	01	9,90	12,00	12,00
11	Clips níquelados Nº 0 / 100	Unid.	01	2,50	2,60	2,98
12	Clips níquelados Nº 0 / 100	Unid.	01	2,50	2,98	2,98
13	Grampeador Max G20E	Unid.	01	19,90	22,75	22,35
14	Porta tudo 3 gavetas	Unid.	01	32,90	33,10	33,05

### BLOCO IV - APURAÇÃO DAS PROPOSTAS

Proponente (A)	14 - Item de Menor Valor	15 - Valor Total dos Itens de Menor Valor
Proponente (A)	Clips níquelados Nº 0 / 100	2,50
Proponente (B)	Clips níquelados Nº 0 / 100	2,60
Proponente (C)	Clips níquelados Nº 0 / 100	2,98

### BLOCO V - AUTENTICAÇÃO

17 - Local e Data: Nova Iguaçu, 31 de dezembro de 2014

18 - Nome do Dirigente ou do Representante Legal da UEX ou da EM: Claudia Martins Silva Antunes

19 - Assinatura do Dirigente ou do Representante Legal da UEX ou da EM: *Claudia Martins Silva Antunes*

16 - Valor Total: 8,08

## TERMO DE DOAÇÃO

Pelo presente instrumento a Associação de Pais e mestres da Escola Municipal José Reis, faz, em conformidade com a legislação aplicável ao Programa Dinheiro Direto na Escola (**EDUCAÇÃO INTEGRAL**) e demais normas pertinentes à matéria, a doação dos bens, conforme discriminados abaixo, adquiridos ou produzidos com recursos do referido Programa, ao Município de Nova Iguaçu, para que sejam tombados e incorporados ao seu patrimônio público e destinados à escola acima identificada, à qual cabe a responsabilidade pela guarda e conservação dos mesmos.

N.º ORD.	DESCRIÇÃO DO BEM	QTDE.	NOTA FISCAL		VALOR (R\$)	
			N.º	DATA	UNITÁRIO	TOTAL
01	Computador positivo Intel Core 500GB tela 18,5gravador de DVD windos 8	01	065	15/01/2014	3.068,00	3.068,00
02	Ventilador tufão	04	066	15/01/2014	606,00	2.424,00
03	Climatizador c/burifação de água automático	02	066	15/01/2014	1.856,00	3.712,00
04	Climatizador Wind Springer SCAFRBI	01	028815	21/10/2014	399,90	399,90
05	Caixa de som 3W básica SP009	01	028815	21/10/2014	34,90	34,90
06	Estabilizador Eternity 300v A/W 7993Q	02	028815	21/10/2014	46,90	93,80
<b>TOTAIS:</b>					6.011,70	9.732,60

Nova Iguaçu, 19 de dezembro de 2014  
Local e Data

Claudia Martins Silva Antunes  
Nome do(a) Responsável pela UEx

*Claudia Martins Silva Antunes*  
Assinatura do(a) Responsável pela UEx

Recebido em

13/01/2015

*Foyce A. Parson*  
60/11/026-5

Claudio S. Antunes  
Diretor Geral  
CNPJ: 18880725

2015 / 003455

## CONCILIAÇÃO BANCÁRIA

<b>BLOCO 1 – IDENTIFICAÇÃO</b>		02 – Exercício 2014	
01 – Programa/Ação PDDE / Educação Integral		04 – N.º do CNPJ 01.935.962/0001-03	
03 – Nome APM ESCOLA MUNICIPAL JOSÉ REIS		06 – Município RIO DE JANEIRO	
05 – Endereço RUA DAS MARGARIDAS, S/N PRADOS VERDES NI		07 – UF RJ	
<b>BLOCO 2 – IDENTIFICAÇÃO BANCÁRIA E SALDO</b>		11 – Saldo do Extrato Bancário Valor (R\$) 46.243,00	
08 – Banco 001	09 – Cód. da Agência 0081	10 – N.º da Conta Corrente 74217-1	Data: 14/10/2014
<b>BLOCO 3 – DEMONSTRAÇÃO CONTÁBIL / FINANCEIRA</b>			
12 – Créditos não Demonstrados no Extrato		13 – Débitos não Demonstrados no Extrato	
Histórico	Valor (R\$)	Histórico	Valor (R\$)
14 – Restos a Pagar Processados		15 – Saldo Contábil (1+12) – (13+14)	
Histórico	Valor (R\$)	Histórico	Valor (R\$)
<b>16 – Total</b>			
<b>BLOCO 4 - AUTENTICAÇÃO</b>			

Nova Iguaçu, 31 de dezembro de 2014  
Local e Data

Nome Legível do(a) Dirigente ou do Representante Legal da EEx ou EM  
Claudia Martins Silva Antunes

Assinatura do(a) Dirigente ou do Representante Legal da EEx ou EM  
*Claudia Martins Silva Antunes*

Classificação  
Diretora Geral  
Matr. 11893762-5

**FUNDO NACIONAL DE DESENVOLVIMENTO DA EDUCAÇÃO**  
**DIRETORIA FINANCEIRA**  
**COORDENAÇÃO-GERAL DE CONTABILIDADE E ACOMPANHAMENTO DE PRESTAÇÃO DE CONTAS**

**PRESTAÇÃO DE CONTAS**

<b>BLOCO 1 - IDENTIFICAÇÃO</b>	
01 - Programa/Ação PDDE/EDUCAÇÃO INTEGRAL	02 - Exercício 2014
03 - Nome APM ESCOLA MUNICIPAL JOSÉ REIS	04 - Número do CNPJ 01.935.962/0001-03
05 - Endereço RUA DAS MARGARIDAS, SINº PRADOS VERDES KM 32	06 - Município NOVA IGUAÇU
	07 - UF RJ

<b>BLOCO 2 - SÍNTESE DA EXECUÇÃO DA RECEITA E DA DESPESA (R\$)</b>			
08 - Saldo Reprogramado do Exercício Anterior	09 - Valor Creditado pelo FNDE no Exercício	10 - Recursos Proprios	11 - Rendimento de Aplicação Financeira
Custelo	Custelo	Custelo	Capital
54.962,81	10.123,87	40.567,98	5.675,02
12 - Devolução de Recursos ao ENDE (-)	13 - Valor da Despesa Realizada (-)	14 - Valor da Despesa Realizada (-)	15 - Saldo a Reprogramar para o Exercício Seguinte
Capital	Custelo	Capital	Custelo
	92.075,61	9.732,60	5.538,47
	15.798,99	6.066,39	
			16 - Saldo Devolvido
			Custelo
			2.083,29
			17 - Período de Execução
			01/01/2014 a 31/12/2014
			18 - Nº de Escolas Atendidas

<b>BLOCO 3 - PAGAMENTOS EFETUADOS</b>									
19 - Item	20 - Nome do Favorecido	21 - CNPJ ou CPF	22 - Tipo de Bens e Materiais Adquiridos ou Serviços Contratados	23 - Origem R\$ (*)	24 - Nat. Des	25 - Documento	26 - Pagamento	27 - Valor (R\$)	
170	David Gardino Soares	055.787.197-24	Ressarcimento	FNDE	C	Recibo	12/2014	850934	200,00
171	Emanuelle de Araujo	106.525.937-98	Ressarcimento	FNDE	C	Recibo	12/2014	850935	200,00
172	Ester Santana de Araujo	057.775.167-00	Ressarcimento	FNDE	C	Recibo	12/2014	850936	200,00
173	Luzilene Amâncio de Azevedo	140.338.597-13	Ressarcimento	FNDE	C	Recibo	12/2014	850937	200,00
174	Marcia Souza de Alcântara	011.612.737-60	Ressarcimento	FNDE	C	Recibo	12/2014	850938	200,00
175	Patrigo Barbosa de Lima	116.184.967-00	Ressarcimento	FNDE	C	Recibo	12/2014	850939	200,00
176	Rodrigo Jansen Narciso Peres	078.078.817-63	Ressarcimento	FNDE	C	Recibo	12/2014	850940	200,00
177	Sidnei Santos da Silva	125.193.127-85	Ressarcimento	FNDE	C	Recibo	12/2014	850941	200,00
178	Tailta Rocha de Araujo	059.947397-58	Ressarcimento	FNDE	C	Recibo	12/2014	850942	200,00
179	Viviane Lacerda Costa	025.659.077-02	Ressarcimento	FNDE	C	Recibo	12/2014	850943	200,00
180	Wallace William Santos Pires	078.078.817-63	Ressarcimento	FNDE	C	Recibo	12/2014	850944	200,00
181	Rafaela Ribeiro Falcão	134.701.637-66	Ressarcimento	FNDE	C	Recibo	12/2014	850945	200,00
182	Marcia Souza de Alcântara	011.612.737-60	Ressarcimento	FNDE	C	Recibo	12/2014	850946	80,00
183	Dangela Silva de Lima	087.447.717-46	Ressarcimento	FNDE	C	Recibo	08/2014	850842	93,00
28 - TOTAL									101.103,21

<b>BLOCO 4 - AUTENTICAÇÃO</b>	
Nova Iguaçu 31 de dezembro de 2014, Local e Data	Claudia Martins Silva Antunes Nome do(a) Dirigente ou do Representante Legal
	<i>Claudia Martins Silva Antunes</i> Assinatura do(a) Dirigente ou do Representante Legal

FUNDO NACIONAL DE DESENVOLVIMENTO DA EDUCAÇÃO  
DIRETORIA FINANCEIRA  
COORDENAÇÃO-GERAL DE CONTABILIDADE E ACOMPANHAMENTO DE PRESTAÇÃO DE CONTAS

PRESTAÇÃO DE CONTAS  
DEMONSTRATIVO DA EXECUÇÃO DA RECEITA E DA DESPESA E DE PAGAMENTOS EFETUADOS

BLOCO 1 - IDENTIFICAÇÃO		02 - Exercício
01 - Programa/Ação PDDE/EDUCAÇÃO INTEGRAL		2014
03 - Nome	04 - Número do CNPJ	
APM ESCOLA MUNICIPAL JOSÉ REIS	01.935.962/0001-03	
05 - Endereço	06 - Município	07 - UF
RUA DAS MARGARIDAS, SINº PRADOS VERDES KM 32	NOVA IGUAÇU	RJ

BLOCO 2 - SÍNTESE DA EXECUÇÃO DA RECEITA E DA DESPESA (R\$)			
08 - Saldo Reprogramado do Exercício Anterior		11 - Rendimento de Aplicação Financeira	
Custeio	Capital	Custeio	Capital
54.257,81	10.123,97	2.083,29	---
09 - Valor Creditado pelo FNDE no Exercício		12 - Devolução de Recursos ao FNDE (-)	
Custeio	Capital	Custeio	Capital
40.567,98	5.675,02	---	---
13 - Valor Total da Receita		16 - Saldo Devolvido	
Custeio	Capital	Custeio	Capital
96.909,08	15.798,99	91.370,61	9.732,60
14 - Valor da Despesa Realizada (-)		15 - Saldo a Reprogramar para o Exercício Seguinte	
Custeio	Capital	Custeio	Capital
91.370,61	9.732,60	5.538,47	6.066,39
17 - Período de Execução		18 - Nº de Escolas Atendidas	
01/01/2014 a 31/12/2014			

BLOCO 3 - PAGAMENTOS EFETUADOS												
19 - Item	20 - Nome do Favorecido	21 - CNPJ ou CPF	22 - Tipo de Bens e Materiais Adquiridos ou Serviços Contratados	23 - Origem R\$ (')	24 - Nat. Des. p.	25 - Documento			26 - Pagamento		27 - Valor (R\$)	
						Tipo	Número	Data	Nº ChvOB	Data		
01	Haguinilton S. da Encarnação	052.015.543-50	Ressarcimento	FNDE	C	Recibo	12/2013	20/12/2013	850703	20/12/2013	225,00	
02	L.S.Comércio	15.643.640/0001-97	Pequenos reparos	FNDE	C	NF	015	15/01/2014	850721	15/01/2014	8.850,00	
03	L.S.Comércio	15.643.640/0001-97	Aquisição de materiais	FNDE	K	NF	065	15/01/2014	850722	15/01/2014	3.068,00	
04	L.S.Comércio	15.643.640/0001-97	Aquisição de materiais	FNDE	K	NF	066	15/01/2014	850723	15/01/2014	6.136,00	
05	L.S.Comércio	15.643.640/0001-97	Pequenos reparos (pint.sala/patio/parte ext.)	FNDE	K	NF	016	10/02/2014	850724	27/01/2014	13.500,00	
06	Robson Alves Gonçalves	032.622.887-05	Pequenos reparos	FNDE	C	Recibo	---	28/01/2014	850725	30/01/2014	250,00	
07	Zelo J.P.Comércio	11.864.341/0001-21	Aquisição de materiais	FNDE	C	NF	499	31/01/2014	850726	31/01/2014	788,80	
08	Zelo J.P.Comércio	11.864.341/0001-21	Aquisição de materiais	FNDE	C	NF	500	31/01/2014	850726	31/01/2014	48,60	
09	Patricia Cristina de Melo Brandão	073.739.367-09	Ressarcimento	FNDE	C	Recibo	12/2013	27/02/2014	850727	27/02/2014	80,00	
10	Dangela Silva de Lima	087.447.717-46	Ressarcimento	FNDE	C	Recibo	02/2014	27/02/2014	850728	27/02/2014	400,00	
11	Deivid Gardino Soares	055.787.197-24	Ressarcimento	FNDE	C	Recibo	02/2014	27/02/2014	850729	27/02/2014	400,00	
12	Emanuelle de Araujo	106.525.937-98	Ressarcimento	FNDE	C	Recibo	02/2014	27/02/2014	850730	27/02/2014	400,00	
13	Esther Santana de Araujo	110.636.007-90	Ressarcimento	FNDE	C	Recibo	02/2014	27/02/2014	850731	27/02/2014	400,00	
28 - TOTAL											34.546,40	

BLOCO 4 - AUTENTICAÇÃO	
Nova Iguaçu 31 de dezembro de 2014.	Claudia Martins Silva Antunes
Local e Data	Nome do(a) Dirigente ou do Representante Legal
	Assinatura do(a) Dirigente ou do Representante Legal

DEMONSTRATIVO DA EXECUÇÃO DA RECEITA E DA DESPESA E DE PAGAMENTOS EFETUADOS

BLOCO 1 - IDENTIFICAÇÃO		02 - Exercício							
01 - Programa/Ação PDDE/EDUCAÇÃO INTEGRAL		2014							
03 - Nome APM ESCOLA MUNICIPAL JOSÉ REIS		04 - Número do CNPJ 01.935.962/0001-03							
05 - Endereço RUA DAS MARGARIDAS, S/Nº PRADOS VERDES KM 32		06 - Município NOVA IGUAÇU							
		07 - UF RJ							
BLOCO 2 - SINTENSE DA EXECUÇÃO DA RECEITA E DA DESPESA (R\$)									
10 - Saldo Reprogramado do Exercício Anterior		11 - Rendimento da Aplicação Financeira							
Custeio	Capital	Custeio	Capital						
54.257,81	10.123,97	2.083,29	---						
12 - Valor Creditado pelo FNDE no Exercício		13 - Devolução de Recursos ao FNDE (A)							
Custeio	Capital	Custeio	Capital						
40.567,98	5.675,02	---	---						
14 - Valor da Despesa Realizada (-)		15 - Saldo a Reprogramar para o Exercício Seguinte							
Custeio	Capital	Custeio	Capital						
91.370,61	9.732,60	5.538,47	6.066,39						
16 - Valor Total da Receita		17 - Período de Execução							
Custeio	Capital	01/01/2014 a 31/12/2014							
96.908,08	15.788,99								
BLOCO 3 - PAGAMENTOS EFETUADOS									
19 - Item	20 - Nome do Favorecido	21 - CNPJ ou CPF	22 - Tipo de Bens e Materiais Adquiridos ou Serviços Contratados	23 - Origem R\$ (*)	24 - Nat. Des. p	25 - Documento	26 - Pagamento	27 - Valor (R\$)	
							Nº Ch/OB	Data	
13	Fernando Ramos de Andrade	057.775.167-00	Ressarcimento	FNDE	C	Recibo	850732	27/02/2014	400,00
14	Luzilene Amâncio de Azevedo	140.338.597-13	Ressarcimento	FNDE	C	Recibo	850733	27/02/2014	400,00
15	Marcia Souza de Alcântara	011.612.737-60	Ressarcimento	FNDE	C	Recibo	850734	27/02/2014	350,00
16	Patricque Barbosa de Lima	116.184.967-00	Ressarcimento	FNDE	C	Recibo	850735	27/02/2014	400,00
17	Renan da Silva Adorno Xavier	165.464.627-02	Ressarcimento	FNDE	C	Recibo	850736	27/02/2014	400,00
18	Sidnei Santos da Silva	125.193.127-85	Ressarcimento	FNDE	C	Recibo	850737	30/01/2014	400,00
19	Talita Rocha de Araujo	059.947.397-58	Ressarcimento	FNDE	C	Recibo	850738	31/01/2014	400,00
20	Valmir Ferreira da Silva Cruz	021.672.857-60	Ressarcimento	FNDE	C	Recibo	850739	27/02/2014	400,00
21	Viviane Lacerda Costa	025.659.077-02	Ressarcimento	FNDE	C	Recibo	850740	27/02/2014	400,00
22	Dangela Silva de Lima	087.447.717-46	Ressarcimento	FNDE	C	Recibo	850761	03/04/2014	400,00
23	Deivid Gardino Soares	055.787.197-24	Ressarcimento	FNDE	C	Recibo	850762	02/04/2014	400,00
24	Emanuelle de Araujo	106.525.937-98	Ressarcimento	FNDE	C	Recibo	850763	02/04/2014	400,00
28 - TOTAL								39.296,40	

BLOCO 4 - AUTENTICAÇÃO

Nova Iguaçu 31 de dezembro de 2014.  
Local e Data

Claudia Martins Silva Antunes  
Nome do(a) Dirigente ou do Representante Legal

*Claudia Martins Silva Antunes*  
Assinatura do(a) Dirigente ou do Representante Legal



DEMONSTRATIVO DA EXECUÇÃO DA RECEITA E DA DESPESA E DE PAGAMENTOS EFETUADOS

BLOCO 1 - IDENTIFICAÇÃO		02 - Exercício 2014	
01 - Programa/Ação PDDE/EDUCAÇÃO INTEGRAL		04 - Número do CNPJ 01.935.962/0001-03	
03 - Nome APM ESCOLA MUNICIPAL JOSÉ REIS		06 - Município NOVA IGUAÇU	
05 - Endereço RUA DAS MARGARIDAS, S/Nº PRADOS VERDES KM 32		07 - UF RJ	

BLOCO 2 - SÍNTESE DA EXECUÇÃO DA RECEITA E DA DESPESA (R\$)			
08 - Saldo Reprogramado do Exercício Anterior	09 - Valor Creditado pelo FNDE no Exercício		10 - Recursos Próprios
	Custeio	Capital	
54.257,81	10.123,97	40.567,98	5.675,02
13 - Valor Total da Receita			
Custeio	Capital	Custeio	Capital
96.908,08	15.798,99	91.370,61	9.732,60
14 - Valor da Despesa Realizada (-)			
Custeio	Capital	Custeio	Capital
		5.538,47	6.066,39
15 - Saldo a Reprogramar para o Exercício Seguinte			
Custeio	Capital	Custeio	Capital
			6.066,39
16 - Saldo Devolvido			
Custeio	Capital	Custeio	Capital
2.083,29	---		
11 - Rendimento de Aplicação Financeira			
Custeio	Capital	Custeio	Capital
			---
12 - Devolução de Recursos ao FNDE (-)			
Custeio	Capital	Custeio	Capital
17 - Período de Execução			
01/01/2014 a 31/12/2014			
18 - Nº de Escolas Atendidas			

BLOCO 3 - PAGAMENTOS EFETUADOS											
19 - Item	20 - Nome do Favorecido	21 - CNPJ ou CPF	22 - Tipo de Bens e Materiais Adquiridos ou Serviços Contratados	23 - Origem R\$ (*)	24 - Nat. Des. p	25 - Documento			26 - Pagamento		27 - Valor (R\$)
						Tipo	Número	Data	Nº Ch/OB	Data	
25	Ester Santana de Araújo	110.636.007-90	Ressarcimento	FNDE	C	Recibo	03/2014	02/04/2014	850764	02/04/2014	400,00
26	Fernando Ramos de Andrade	057.775.167-00	Ressarcimento	FNDE	C	Recibo	03/2014	02/04/2014	850765	02/04/2014	400,00
27	Luzilene Amâncio de Azevedo	140.338.597-13	Ressarcimento	FNDE	C	Recibo	03/2014	02/04/2014	850766	02/04/2014	400,00
28	Marcia Souza de Alcântara	011.612.737-60	Ressarcimento	FNDE	C	Recibo	03/2014	02/04/2014	850767	02/04/2014	400,00
29	Maria Isabel de Oliveira Cabral	002.467.587-32	Ressarcimento	FNDE	C	Recibo	03/2014	02/04/2014	850768	02/04/2014	160,00
30	Patrício Barbosa de Lima	116.184.967-00	Ressarcimento	FNDE	C	Recibo	03/2014	02/04/2014	850769	02/04/2014	400,00
31	Robson Alves Gonçalves	032.622.887-05	Ressarcimento	FNDE	C	Recibo	03/2014	02/04/2014	850771	02/04/2014	200,00
32	Robson Costa Gonçalves	153.192.607-09	Ressarcimento	FNDE	C	Recibo	03/2014	02/04/2014	850772	02/04/2014	160,00
33	Sidnei Santos da Silva	125.193.127-85	Ressarcimento	FNDE	C	Recibo	03/2014	02/04/2014	850773	02/04/2014	400,00
34	Sonia Regina Finnet de Oliveira	509.674.287-34	Ressarcimento	FNDE	C	Recibo	12/2013	02/04/2014	850774	02/04/2014	30,00
35	Sonia Regina Finnet de Oliveira	509.674.287-34	Ressarcimento	FNDE	C	Recibo	03/2014	02/04/2014	850775	02/04/2014	60,00
28 - TOTAL										42.306,40	

BLOCO 4 - AUTENTICAÇÃO	
Nova Iguaçu 31 de dezembro de 2014. Local e Data	Claudia Martins Silva Antunes Assinatura do(a) Dirigente ou do Representante Legal

384

# FNDE

FUNDO NACIONAL DE DESENVOLVIMENTO DA EDUCAÇÃO  
DIRETORIA FINANCEIRA  
COORDENAÇÃO-GERAL DE CONTABILIDADE E ACOMPANHAMENTO DE PRESTAÇÃO DE CONTAS

## DEMONSTRATIVO DA EXECUÇÃO DA RECEITA E DA DESPESA E DE PAGAMENTOS EFETUADOS

PRESTAÇÃO DE CONTAS

BLOCO 1 - IDENTIFICAÇÃO		02 - Exercício 2014	
01 - Programa/Ação PDDE/EDUCAÇÃO INTEGRAL		04 - Número do CNPJ 01.935.962/0001-03	
03 - Nome APM ESCOLA MUNICIPAL JOSÉ REIS		06 - Município NOVA IGUAÇU	
05 - Endereço RUA DAS MARGARIDAS, S/Nº PRADOS VERDES KM 32		07 - UF RJ	

BLOCO 2 - SÍNTESE DA EXECUÇÃO DA RECEITA E DA DESPESA (R\$)			
08 - Saldo Reprogramado do Exercício Anterior		09 - Valor Creditado pelo FNDE no Exercício	
Custeio	Capital	Custeio	Capital
54.257,81	10.123,97	40.567,98	5.675,02
13 - Valor Total da Receita		14 - Valor da Despesa Realizada (-)	
Custeio	Capital	Custeio	Capital
96.909,08	15.798,99	91.370,61	9.732,60
15 - Saldo a Reprogramar para o Exercício Seguinte		16 - Saldo Devolvido	
Custeio	Capital	Custeio	Capital
5.538,47	6.066,39		
17 - Período de Execução		18 - Nº de Escolas Atendidas	
01/01/2014 a 31/12/2014		400,00	

BLOCO 3 - PAGAMENTOS EFETUADOS											
19 - Item	20 - Nome do Favorecido	21- CNPJ ou CPF	22 - Tipo de Bens e Materiais Adquiridos ou Serviços Contratados	23 Origem R\$ (*)	24 - Nat. Des. p.	25 - Documento		26 - Pagamento		27 - Valor (R\$)	
						Tipo	Número	Data	Nº Ch/OB		Data
36	Talita Rocha de Araújo	059.947.397-58	Ressarcimento	FNDE	C	Recibo	03/2014	02/04/2014	850777	02/04/2014	400,00
37	Valmir Ferreira da Silva Cruz	021.672.857-60	Ressarcimento	FNDE	C	Recibo	03/2014	02/04/2014	850778	02/04/2014	400,00
38	Viviane Lacerda Costa	025.659.077-02	Ressarcimento	FNDE	C	Recibo	03/2014	02/04/2014	850779	02/04/2014	400,00
39	Talita Rocha de Araújo	059.947.397-58	Ressarcimento	FNDE	C	Recibo	03/2014	03/04/2014	850780	02/04/2014	400,00
40	Dangela Silva de Lima	087.447.717-46	Ressarcimento	FNDE	C	Recibo	03/2014	03/04/2014	850741	03/04/2014	400,00
41	Emanuelle de Araújo	106.525.937-98	Ressarcimento	FNDE	C	Recibo	03/2014	03/04/2014	850742	03/04/2014	400,00
42	Fernando Ramos de Andrade	057.775.167-00	Ressarcimento	FNDE	C	Recibo	03/2014	03/04/2014	850743	03/04/2014	400,00
43	Deivid Gardino Soares	055.787.197-24	Ressarcimento	FNDE	C	Recibo	03/2014	03/04/2014	850744	03/04/2014	400,00
44	Renan da Silva Adorno Xavier	165.464.627-02	Ressarcimento	FNDE	C	Recibo	03/2014	03/04/2014	850745	03/04/2014	400,00
45	Renan da Silva Adorno Xavier	165.464.627-02	Ressarcimento	FNDE	C	Recibo	04e05/2014	18/07/2014	850801	18/07/2014	1.600,00
46	Valmir Ferreira da Silva Cruz	021.672.857-60	Ressarcimento	FNDE	C	Recibo	04e05/2014	18/07/2014	850802	18/07/2014	800,00
47	Dangela Silva de Lima	087.447.717-46	Ressarcimento	FNDE	C	Recibo	04e05/2014	18/07/2014	850803	18/07/2014	1.600,00
28 - TOTAL										49.906,40	

BLOCO 4 - AUTENTICAÇÃO	
Nova Iguaçu 31 de dezembro de 2014. Local e Data	Claudia Martins Silva Antunes Nome do(a) Dirigente ou do Representante Legal
	<i>Claudia Martins Silva Antunes</i> Assinatura do(a) Dirigente ou do Representante Legal

# FNDE

## FUNDO NACIONAL DE DESENVOLVIMENTO DA EDUCAÇÃO DIRETORIA FINANCEIRA COORDENAÇÃO-GERAL DE CONTABILIDADE E ACOMPANHAMENTO DE PRESTAÇÃO DE CONTAS

PRESTAÇÃO DE CONTAS

BLOCO 1 – IDENTIFICAÇÃO		02 – Exercício 2014									
01 – Programa/Ação PDDE/EDUCAÇÃO INTEGRAL											
03 – Nome APM ESCOLA MUNICIPAL JOSÉ REIS	04 – Número do CNPJ 01.935.962/0001-03										
05 – Endereço RUA DAS MARGARIDAS, S/Nº PRADOS VERDES KM 32	06 – Município NOVA IGUAÇU										
07 – UF RJ											
BLOCO 2 – SINTENSE DA EXECUÇÃO DA RECEITA E DA DESPESA (R\$)											
08 – Saldo Reprogramado do Exercício Anterior	09 – Valor Creditado pelo FNDE no Exercício	10 – Recursos Próprios	11 – Rendimento de Aplicação Financeira								
Custeio 54.267,81	Custeio 40.567,98	Custeio 5.675,02	Capital ---								
12 – Devolução de Recursos ao FNDE (-)											
Capital											
13 – Valor Total da Receita											
Custeio	14 – Valor da Despesa Realizada (-)	15 – Saldo a Reprogramar para o Exercício Seguinte	16 – Saldo Devolvido								
Capital	Custeio	Custeio	Custeio								
96.909,08	91.370,61	9.732,60	5.538,47								
	Capital	Capital	Capital								
	15.798,99	6.066,39									
17 – Período de Execução 01/01/2014 a 31/12/2014											
18 – Nº de Escolas Atendidas											
BLOCO 3 – PAGAMENTOS EFETUADOS											
19 – Item	20 – Nome do Favorecido	21- CNPJ ou CPF	22 – Tipo de Bens e Materiais Adquiridos ou Serviços Contratados								
23 Origem R\$ (')	24 – Nat. Des p	25 – Documento	26 – Pagamento								
		27 – Valor (R\$)									
48	DavidGardino Soares	055.787.197-24	Ressarcimento	C	FNDE	Recibo	04e05/2014	18/07/2014	850804	18/07/2014	1.600,00
49	Emanuelle de Araujo	106.525.937-98	Ressarcimento	C	FNDE	Recibo	04e05/2014	18/07/2014	850805	18/07/2014	1.600,00
50	Ester Santana de Araujo	110.636.007-90	Ressarcimento	C	FNDE	Recibo	04e05/2014	18/07/2014	850806	18/07/2014	800,00
51	Fernando Ramos de Andrade	057.775.167-00	Ressarcimento	C	FNDE	Recibo	04e05/2014	18/07/2014	850807	18/07/2014	1.600,00
52	Luzilene Amâncio de Azevedo	140.338.597-13	Ressarcimento	C	FNDE	Recibo	04e05/2014	18/07/2014	850808	18/07/2014	800,00
53	Marcia Souza de Alcântara	011.612.737-60	Ressarcimento	C	FNDE	Recibo	04e05/2014	18/07/2014	850809	18/07/2014	800,00
54	Patricie Barbosa de Lima	116.184.967-00	Ressarcimento	C	FNDE	Recibo	04e05/2014	18/07/2014	850810	18/07/2014	800,00
55	Sidnei Santos da Silva	125.193.127-85	Ressarcimento	C	FNDE	Recibo	04e05/2014	18/07/2014	850813	18/07/2014	733,35
56	Talita Rocha de Araujo	059.947397-58.	Ressarcimento	C	FNDE	Recibo	04e05/2014	18/07/2014	850814	18/07/2014	1.600,00
57	Viviane Lacerda Costa	025.659.077-02	Ressarcimento	C	FNDE	Recibo	04e05/2014	18/07/2014	850815	18/07/2014	800,00
58	Robson Alves Gonçalves	032.622.887-05	Ressarcimento	C	FNDE	Recibo	04,05,06/2014	18/07/2014	850816	18/07/2014	640,00
59	Robson Costa Gonçalves	153.192.607-09	Ressarcimento	C	FNDE	Recibo	04,05,06/2014	18/07/2014	850817	18/07/2014	520,00
28 – TOTAL		62.199,75									
BLOCO 4 – AUTENTICAÇÃO											
Nova Iguaçu 31 de dezembro de 2014. Local e Data											
Claudia Martins Silva Antunes Nome do(a) Dirigente ou do Representante Legal											
Claudia Martins Silva Antunes Assinatura do(a) Dirigente ou do Representante Legal											
35.386 520/2014, 194 520/2014, 194 520/2014, 194											

# FNDE

FUNDO NACIONAL DE DESENVOLVIMENTO DA EDUCAÇÃO  
 DIRETORIA FINANCEIRA  
 COORDENAÇÃO-GERAL DE CONTABILIDADE E ACOMPANHAMENTO DE PRESTAÇÃO DE CONTAS

PRESTAÇÃO DE CONTAS

BLOCO 1 - IDENTIFICAÇÃO	
01 - Programa/Ação	02 - Exercício
PD/EDUCAÇÃO INTEGRAL	2014
03 - Nome	
APM ESCOLA MUNICIPAL JOSÉ REIS	
04 - Número do CNPJ	
01.935.962/0001-03	
05 - Endereço	
RUA DAS MARGARIDAS, S/Nº PRADOS VERDES KM 32	
06 - Município	
NOVA IGUAÇU	
07 - UF	
RJ	

BLOCO 2 - SINTENSE DA EXECUÇÃO DA RECEITA E DA DESPESA (R\$)	
08 - Saldo Reprogramado do Exercício Anterior	
Custeio	Capital
54.257,81	10.123,97
09 - Valor Creditado pelo FNDE no Exercício	
Custeio	Capital
40.567,98	5.675,02
10 - Recursos Próprios	
Custeio	Capital
---	---
11 - Rendimento de Aplicação Financeira	
Custeio	Capital
2.083,29	---
12 - Devolução de Recursos ao FNDE (C)	
Custeio	Capital
---	---
13 - Valor Total da Receita	
Custeio	Capital
96.909,08	15.798,99
14 - Valor da Despesa Realizada (-)	
Custeio	Capital
91.370,61	9.732,60
15 - Saldo a Reprogramar para o Exercício Seguinte	
Custeio	Capital
5.538,47	6.066,39
16 - Saldo Devolvido	
Custeio	Capital
---	---
17 - Período de Execução	
01/01/2014 a 31/12/2014	
18 - Nº de Escolas Atendidas	
---	

BLOCO 3 - PAGAMENTOS EFETUADOS											
19 - Item	20 - Nome do Favorecido	21 - CNPJ ou CPF	22 - Tipo de Bens e Materiais Adquiridos ou Serviços Contratados	23 - Origem R\$ (*)	24 - Nat. Des. P.	25 - Documento		26 - Pagamento		27 - Valor (R\$)	
						Tipo	Número	Data	Nº Ch/OB		Data
60	Sonia Regina Finet de Oliveira	509.674.287-34	Ressarcimento	FNDE	C	Recibo	04.05.06/2014	18/07/2014	850818	18/07/2014	180,00
61	Armarinho 25 de Agosto Ltda	09.046.393/0002-20	Aquisição de materiais	FNDE	C	NF	18052	31/07/2014	850819	01/07/2014	270,22
62	Epsilon Bazar	11.472.724/0001-54	Aquisição de materiais	FNDE	C	NF	525	05/08/2014	850820	05/08/2014	2.380,00
63	Maria Isabel de Oliveira Cabral	002.467.587-32	Ressarcimento	FNDE	C	Recibo	04.05.06/2014	18/07/2014	850821	18/07/2014	520,00
64	Maria Isabel de Oliveira Cabral	002.467.587-32	Ressarcimento	FNDE	C	Recibo	07/2014	05/08/2014	850822	05/08/2014	160,00
65	Robson Alves Gonçalves	032.622.887-05	Ressarcimento	FNDE	C	Recibo	07/2014	05/08/2014	850823	05/08/2014	200,00
66	Sonia Regina Finnet de Oliveira	509.674.287-34	Ressarcimento	FNDE	C	Recibo	07/2014	05/08/2014	850825	05/08/2014	60,00
67	Dargela Silva de Lima	087.447.717-46	Ressarcimento	FNDE	C	Recibo	07/2014	05/08/2014	850826	05/08/2014	354,00
68	David/Gardino Soares	055.787.197-24	Ressarcimento	FNDE	C	Recibo	07/2014	05/08/2014	850827	05/08/2014	400,00
69	Emanuelle de Araujo	106.525.937-98	Ressarcimento	FNDE	C	Recibo	07/2014	05/08/2014	850828	05/08/2014	400,00
70	Ester Santana de Araujo	110.636.007-90	Ressarcimento	FNDE	C	Recibo	07/2013	05/08/2014	850829	05/08/2014	400,00
71	Fernando Ramos de Andrade	057.775.167-00	Ressarcimento	FNDE	C	Recibo	07/2014	05/08/2014	850830	05/08/2014	354,00
28 - TOTAL										67.877,97	

BLOCO 4 - AUTENTICAÇÃO

Nova Iguaçu 31 de dezembro de 2014.  
 Local e Data

Claudia Martins Silva Antunes  
 Nome do(a) Dirigente ou do Representante Legal

*Claudia Martins Silva Antunes*  
 Assinatura do(a) Dirigente ou do Representante Legal

5327  
 5327  
 5327

# FNDE

FUNDO NACIONAL DE DESENVOLVIMENTO DA EDUCAÇÃO  
 DIRETORIA FINANCEIRA  
 COORDENAÇÃO-GERAL DE CONTABILIDADE E ACOMPANHAMENTO DE PRESTAÇÃO DE CONTAS

PRESTAÇÃO DE CONTAS

BLOCO 1 - IDENTIFICAÇÃO		02 - Exercício	
01 - Programa/Ação		2014	
PDDE/EDUCAÇÃO INTEGRAL			
03 - Nome	04 - Número do CNPJ		
APM ESCOLA MUNICIPAL JOSÉ REIS	01.935.962/0001-03		
05 - Endereço	06 - Município	07 - UF	
RUA DAS MARGARIDAS, S/Nº PRADOS VERDES KM 32	NOVA IGUAÇU	RJ	

BLOCO 2 - SINTENSE DA EXECUÇÃO DA RECEITA E DA DESPESA (R\$)

08 - Saldo Reprogramado do Exercício Anterior		09 - Valor Creditado pelo FNDE no Exercício		10 - Recursos Próprios		11 - Rendimento de Aplicação Financeira		12 - Devolução de Recursos ao FNDE (-)	
Custeio	Capital	Custeio	Capital	Custeio	Capital	Custeio	Capital	Custeio	Capital
54.257,81	10.123,97	40.567,98	5.675,02	---	---	2.083,29	---	---	---
13 - Valor Total da Receita		14 - Valor da Despesa Realizada (-)		15 - Saldo a Reprogramar para o Exercício Seguinte		16 - Saldo Devolvido		17 - Período de Execução	
Custeio	Capital	Custeio	Capital	Custeio	Capital	Custeio	Capital	01/01/2014 a 31/12/2014	
96.909,08	15.798,99	91.370,61	9.732,60	5.538,47	6.066,39				

BLOCO 3 - PAGAMENTOS EFETUADOS

19 - Item	20 - Nome do Favorecido	21 - CNPJ ou CPF	22 - Tipo de Bens e Materiais Adquiridos ou Serviços Contratados	23 - Origem R\$ (*)	24 - Nat. Des. P	25 - Documento		26 - Pagamento		27 - Valor (R\$)
						Tipo	Número	Data	Nº Ch/OB	
72	Jorge Marcelo Mendes de Sá	157.389.777-93	Ressarcimento	FNDE	C	Recibo	07/2014	05/08/2014	850831	214,00
73	Luzilene Amâncio de Azevedo	140.338.597-13	Ressarcimento	FNDE	C	Recibo	07/2014	05/08/2014	850832	400,00
74	Patrício Barbosa de Lima	116.184.967-00	Ressarcimento	FNDE	C	Recibo	07/2014	05/08/2014	850833	400,00
75	Rodrigo jansen Narciso Peres	078.078.817-63	Ressarcimento	FNDE	C	Recibo	07/2014	05/08/2014	850834	214,00
76	Sidnei Santos da Silva	125.193.127-85	Ressarcimento	FNDE	C	Recibo	07/2014	05/08/2014	850835	400,00
77	Talita Rocha de Araujo	059.947397-58.	Ressarcimento	FNDE	C	Recibo	07/2014	05/08/2014	850836	400,00
78	Viviane Lacerda Costa	025.659.077-02	Ressarcimento	FNDE	C	Recibo	07/2014	05/08/2014	850837	400,00
79	Wallace Willian Santos Pires	157.935.897-75	Ressarcimento	FNDE	C	Recibo	07/2014	05/08/2014	850838	214,00
80	Marcia Souza de Alcântara	011.612.737-60	Ressarcimento	FNDE	C	Recibo	07/2014	05/08/2014	850839	400,00
81	Marinete da Silva Costa	033.558.767-47	Ressarcimento	FNDE	C	Recibo	07/2014	05/08/2014	850840	160,00
82	Danielle Oliveira da Silva Canhaço	123.971.947-75	Ressarcimento	FNDE	C	Recibo	07/2013	05/08/2014	850841	160,00
83	Robson Costa Gonçalves	153.192.607-09	Ressarcimento	FNDE	C	Recibo	07/2014	05/08/2014	850824	160,00
28 - TOTAL									71.399,97	

BLOCO 4 - AUTENTICAÇÃO

Nova Iguaçu, 31 de dezembro 2014.  
 Local e Data

Claudia Martins Silva Antunes  
 Nome do(a) Dirigente ou do Representante Legal

Claudia Martins Silva Antunes  
 Assinatura do(a) Dirigente ou do Representante Legal

# FNDE

FUNDO NACIONAL DE DESENVOLVIMENTO DA EDUCAÇÃO  
 DIRETORIA FINANCEIRA  
 COORDENAÇÃO-GERAL DE CONTABILIDADE E ACOMPANHAMENTO DE PRESTAÇÃO DE CONTAS

PRESTAÇÃO DE CONTAS

BLOCO 1 - IDENTIFICAÇÃO	
01 - Programa/Ação	02 - Exercício
PD/EDUCAÇÃO INTEGRAL	2014
03 - Nome	
APM ESCOLA MUNICIPAL JOSÉ REIS	
04 - Número do CNPJ	
01.935.962/0001-03	
05 - Endereço	
RUA DAS MARGARIDAS, S/Nº PRADOS VERDES KM 32	
06 - Município	
NOVA IGUAÇU	
07 - UF	
RJ	

BLOCO 2 - SINTENSE DA EXECUÇÃO DA RECEITA E DA DESPESA (R\$)		11 - Rendimento de Aplicação Financeira		12 - Devolução de Recursos ao FNDE (-)		18 - Nº de Escolas Atendidas	
Custeio	Capital	Custeio	Capital	Custeio	Capital	Custeio	Capital
08 - Saldo Reprogramado do Exercício Anterior	09 - Valor Creditado pelo FNDE no Exercício	10 - Recursos Próprios	Capital	---	---	---	---
54.257,81	10.123,97	Custeio	5.675,02	2.083,29	---	---	---
40.567,98		Capital	---	---	---	---	---
13 - Valor Total da Receita		14 - Valor da Despesa Realizada (-)		15 - Saldo a Programar para o Exercício Seguinte		16 - Saldo Devolvido	
Custeio	Capital	Custeio	Capital	Custeio	Capital	Custeio	Capital
96.909,08	15.798,99	91.370,61	9.732,60	5.538,47	6.066,39	---	---
17 - Período de Execução		01/01/2014 a 31/12/2014					

BLOCO 3 - PAGAMENTOS EFETUADOS		25 - Documento		26 - Pagamento		27 - Valor (R\$)			
19 - Item	20 - Nome do Favorecido	21 - CNPJ ou CPF	22 - Tipo de Bens e Materiais Adquiridos ou Serviços Contratados	23 - Origem R\$ (*)	24 - Nat. Des. p.	25 - Documento	26 - Pagamento		
						27 - Valor (R\$)			
84	David Gardino Soares	055.787.197-24	Ressarcimento	FNDE	C	08/2014	850843	05/09/2014	400,00
85	Emanuelle de Araujo	106.525.937-98	Ressarcimento	FNDE	C	08/2014	850844	05/09/2014	400,00
86	Fernando Ramos de Andrade	057.775.167-00	Ressarcimento	FNDE	C	08/2014	850846	05/09/2014	400,00
87	Jorge Marcelo Mendes de Sá	157.389.777-93	Ressarcimento	FNDE	C	08/2014	850847	05/09/2014	400,00
88	Luzilene Amâncio de Azevedo	140.338.597-13	Ressarcimento	FNDE	C	08/2014	850848	05/09/2014	400,00
89	Marcia Souza de Alcântara	011.612.737-60	Ressarcimento	FNDE	C	08/2014	850849	05/09/2014	400,00
90	Patrrique Barbosa de Lima	116.184.967-00	Ressarcimento	FNDE	C	08/2014	850850	05/09/2014	400,00
91	Rodrigo Jansen Narciso Petes	078.078.817-63	Ressarcimento	FNDE	C	08/2014	850851	05/09/2014	400,00
92	Sidnei Santos da Silva	125.193.127-85	Ressarcimento	FNDE	C	08/2014	850852	05/09/2014	307,00
93	Talita Rocha de Araujo	059.947397-58	Ressarcimento	FNDE	C	08/2014	850853	05/09/2014	400,00
94	Viviane Lacerda Costa	025.659.077-02	Ressarcimento	FNDE	C	08/2014	850854	05/09/2014	400,00
95	Wallace Willian Santos Pires	157.935.897-75	Ressarcimento	FNDE	C	08/2014	850855	05/09/2014	40000
28 - TOTAL								76.106,97	

BLOCO 4 - AUTENTICAÇÃO	
Nova Iguaçu 31 de dezembro de 2014.	
Local e Data	Assinatura do(a) Dirigente ou do Representante Legal
	Claudia Martins Silva Antunes
	Assinatura do(a) Dirigente ou do Representante Legal

**FUNDO NACIONAL DE DESENVOLVIMENTO DA EDUCAÇÃO**  
**DIRETORIA FINANCEIRA**  
**COORDENAÇÃO-GERAL DE CONTABILIDADE E ACOMPANHAMENTO DE PRESTAÇÃO DE CONTAS**

**PRESTAÇÃO DE CONTAS**

**BLOCO 1 - IDENTIFICAÇÃO**

01 - Programa/Ação PDDE/EDUCAÇÃO INTEGRAL	02 - Exercício 2014
03 - Nome APM ESCOLA MUNICIPAL JOSÉ REIS	04 - Número do CNPJ 01.935.962/0001-03
05 - Endereço RUA DAS MARGARIDAS, S/Nº PRADOS VERDES KM 32	06 - Município NOVA IGUAÇU
	07 - UF RJ

**BLOCO 2 - SINTENSE DA EXECUÇÃO DA RECEITA E DA DESPESA (R\$)**

08 - Saldo Reprogramado do Exercício Anterior	09 - Valor Creditado pelo FNDE (-)	10 - Recursos Próprios	11 - Rendimento de Aplicação Financeira	12 - Devolução de Recursos ao FNDE (-)	13 - Valor Total da Receita	14 - Valor da Despesa Realizada (-)	15 - Saldo a Reprogramar para o Exercício Seguinte	16 - Saldo Devolvido	17 - Período de Execução	18 - Nº de Escolas Atendidas
Custeio	Custeio	Custeio	Custeio	Custeio	Capital	Capital	Custeio	Capital		
54.257,81	10.123,97	40.587,98	5.675,02	---	---	---	6.066,39	2.083,29	01/01/2014 a 31/12/2014	

**BLOCO 3 - PAGAMENTOS EFETUADOS**

19 - Item	20 - Nome do Favorecido	21 - CNPJ ou CPF	22 - Tipo de Bens e Materiais Adquiridos ou Serviços Contratados	23 - Origem R\$ (*)	24 - Nat. Des p	25 - Documento		26 - Pagamento		27 - Valor (R\$)
						25 - Documento	26 - Pagamento	Nº Ch/OB	Data	
96	Ester Santana de Araujo	110.636.007-90	Ressarcimento	FNDE	C	Recibo	08/2014	05/09/2014	850856	400,00
97	Maria Izabel de Oliveira Cabral	002.467.587-32	Ressarcimento	FNDE	C	Recibo	08/2014	05/09/2014	850857	200,00
98	Marinete da Silva Costa	033.558.767-47	Ressarcimento	FNDE	C	Recibo	08/2014	05/09/2014	850858	200,00
99	Robson Alves Gonçalves	032.622.887-05	Ressarcimento	FNDE	C	Recibo	08/2014	05/09/2014	850859	200,00
100	Robson Costa Gonçalves	153.192.607-09	Ressarcimento	FNDE	C	Recibo	08/2014	05/09/2014	850860	240,00
101	Sonia Regina Finnet de Oliveira	509.674.287-34	Ressarcimento	FNDE	C	Recibo	08/2014	05/09/2014	850861	200,00
102	Danielle Oliveira da Silva Canhaço	123.971.947-75	Ressarcimento	FNDE	C	Recibo	08/2014	05/09/2014	850862	60,00
103	Armarinho 25 de Agosto Ltda	09.046.393/0002-20	Aquisição de materiais	FNDE	C	NF	19811	24/09/2014	850863	200,00
104	DeividGardino Soares	055.787.197-24	Ressarcimento	FNDE	C	Recibo	09/2014	03/10/2014	850864	493,51
105	Emanuelle de Araujo	106.525.937-98	Ressarcimento	FNDE	C	Recibo	09/2014	03/10/2014	850865	400,00
106	Ester Santana de Araujo	110.636.007-90	Ressarcimento	FNDE	C	Recibo	09/2014	03/10/2014	850866	400,00
107	Jorge Marcelo Mendes de Sá	157.389.777-93	Ressarcimento	FNDE	C	Recibo	09/2014	03/10/2014	850867	400,00
28 - TOTAL										79.700,48

**BLOCO 4 - AUTENTICAÇÃO**

Nova Iguaçu 31 de dezembro de 2014.  
 Local e Data

Claudia Martins Silva Antunes  
 Nome do(e) Dirigente ou do Representante Legal

Claudia Martins Silva Antunes  
 Assinatura do(a) Dirigente ou do Representante Legal

330

# FNDE

FUNDO NACIONAL DE DESENVOLVIMENTO DA EDUCAÇÃO  
 DIRETORIA FINANCEIRA  
 COORDENAÇÃO-GERAL DE CONTABILIDADE E ACOMPANHAMENTO DE PRESTAÇÃO DE CONTAS

PRESTAÇÃO DE CONTAS

**BLOCO 1 - IDENTIFICAÇÃO**

01 - Programa/Ação: PDDE/EDUCAÇÃO INTEGRAL  
 02 - Exercício: 2014

03 - Nome: APM ESCOLA MUNICIPAL JOSÉ REIS  
 04 - Número do CNPJ: 01.935.962/0001-03

05 - Endereço: RUA DAS MARGARIDAS, S/Nº PRADOS VERDES KM 32  
 06 - Município: NOVA IGUAÇU  
 07 - UF: RJ

**BLOCO 2 - SINTENSE DA EXECUÇÃO DA RECEITA E DA DESPESA (R\$)**

08 - Saldo Reprogramado do Exercício Anterior		09 - Valor Creditado pelo FNDE no Exercício		10 - Recursos Próprios		11 - Rendimento de Aplicação Financeira		12 - Devolução de Recursos ao FNDE (.)	
Custeio	Capital	Custeio	Capital	Custeio	Capital	Custeio	Capital	Custeio	Capital
54.257,81	10.123,97	40.567,98	5.675,02	---	---	2.083,29	---	---	---
<b>13 - Valor Total da Receita</b>		<b>14 - Valor da Despesa Realizada (-)</b>		<b>15 - Saldo a Reprogramar para o Exercício Seguinte</b>		<b>16 - Saldo Devolvido</b>		<b>17 - Período de Execução</b>	
Custeio	Capital	Custeio	Capital	Custeio	Capital	Custeio	Capital	01/01/2014 a 31/12/2014	
96.909,08	15.798,99	91.370,61	9.732,60	5.538,47	6.066,39	---	---		

**BLOCO 3 - PAGAMENTOS EFETUADOS**

19 - Item	20 - Nome do Favorecido	21- CNPJ ou CPF	22 - Tipo de Bens e Materiais Adquiridos ou Serviços Contratados	23 Origem R\$ (*)	24 - Nat. Des. p.	25 - Documento		26 - Pagamento		27 - Valor (R\$)	
						Tipo	Número	Data	Nº Ch/OB		Data
108	Luzilene Amâncio de Azevedo	055.787.197-24	Ressarcimento	FNDE	C	Recibo	09/2014	03/10/2014	850868	03/10/2014	400,00
109	Marcia Souza de Alcântara	106.525.937-98	Ressarcimento	FNDE	C	Recibo	09/2014	03/10/2014	850869	03/10/2014	400,00
110	Patricque Barbosa de Lima	057.775.167-00	Ressarcimento	FNDE	C	Recibo	09/2014	03/10/2014	850870	03/10/2014	400,00
111	Rodrigo Jansen Narciso Peres	157.389.777-93	Ressarcimento	FNDE	C	Recibo	09/2014	03/10/2014	850871	03/10/2014	400,00
112	Sidnei Santos da Silva	140.338.597-13	Ressarcimento	FNDE	C	Recibo	09/2014	03/10/2014	850872	03/10/2014	400,00
113	Talita Rocha de Araujo	011.612.737-60	Ressarcimento	FNDE	C	Recibo	09/2014	03/10/2014	850873	03/10/2014	400,00
114	Viviane Lacerda Costa	116.184.967-00	Ressarcimento	FNDE	C	Recibo	09/2014	03/10/2014	850874	03/10/2014	400,00
115	Wallace Willian Santos Pires	078.078.817-63	Ressarcimento	FNDE	C	Recibo	09/2014	03/10/2014	850875	03/10/2014	400,00
116	Renan da Silva Adorno Xavier	165.464.627-02	Ressarcimento	FNDE	C	Recibo	09/2014	03/10/2014	850876	03/10/2014	400,00
117	Rafaela Ribeiro Falcão	134.701.637-66	Ressarcimento	FNDE	C	Recibo	09/2014	03/10/2014	850877	03/10/2014	307,00
118	Bruno Ferreira de Souza Araujo	106.525.937-98	Ressarcimento	FNDE	C	Recibo	09/2014	03/10/2014	850878	07/10/2014	93,00
119	Max Shopping Com.F.A.Esp.Vest.Ltda	29.861.549/0001-52	Aquisição de materiais	FNDE	C	NF	1.024	07/10/2014	850880	07/10/2014	42,00
<b>28 - TOTAL</b>											<b>83.742,48</b>

**BLOCO 4 - AUTENTICAÇÃO**

Nova Iguaçu 31 de dezembro de 2014.  
 Local e Data

Claudia Martins Silva Antunes  
 Nome do(a) Dirigente ou do Representante Legal

Assinatura do(a) Dirigente ou do Representante Legal



FUNDO NACIONAL DE DESENVOLVIMENTO DA EDUCAÇÃO  
DIRETORIA FINANCEIRA  
COORDENAÇÃO-GERAL DE CONTABILIDADE E ACOMPANHAMENTO DE PRESTAÇÃO DE CONTAS

PRESTAÇÃO DE CONTAS

<b>BLOCO 1 – IDENTIFICAÇÃO</b>	
01 – Programa/Ação PDDE/EDUCAÇÃO INTEGRAL	02 – Exercício 2014
03 – Nome APM ESCOLA MUNICIPAL JOSÉ REIS	04 – Número do CNPJ 01.935.962/0001-03
05 – Endereço RUA DAS MARGARIDAS, S/Nº PRADOS VERDES KM 32	06 – Município NOVA IGUAÇU
	07 – UF RJ

<b>BLOCO 2 – SINTENSE DA EXECUÇÃO DA RECEITA E DA DESPESA (R\$)</b>			
08 – Saldo Reprogramado do Exercício Anterior	09 – Valor Creditado pelo FNDE no Exercício	10 – Recursos Próprios	11 – Rendimento de Aplicação Financeira
Custeio	Custeio	Custeio	Capital
54.257,81	40.567,98	5.675,02	---
10.123,97			
12 – Devolução de Recursos ao FNDE (-)		Capital	
		---	
13 – Valor Total da Receita		14 – Valor da Despesa Realizada (-)	
Custeio	Capital	Custeio	Capital
96.999,08	15.798,99	91.370,61	9.732,60
		15 – Saldo a Reprogramar para o Exercício Seguinte	
		Custeio	Capital
		5.538,47	6.066,39
		16 – Saldo Devolvido	
		Custeio	Capital
		17 – Período de Execução	
		01/01/2014 a 31/12/2014	
		18 – Nº de Escolas Atendidas	

<b>BLOCO 3 – PAGAMENTOS EFETUADOS</b>									
19 – Item	20 – Nome do Favorecido	21- CNPJ ou CPF	22 – Tipo de Bens e Materiais Adquiridos ou Serviços Contratados	23 Origem R\$ (*)	24 – Nat. Des p	25 – Documento	26 – Pagamento	27 – Valor (R\$)	
						Tipo	Nº Ch/OB	Data	
120	Danielle Oliveira da Silva Canhaço	123.971.947-75	Ressarcimento	FNDE	C	Recibo	850881	03/10/2014	
121	Maria Isabel de Oliveira Cabral	157.935.897-75	Ressarcimento	FNDE	C	Recibo	850882	03/10/2014	
122	Marinete da Silva Costa	033.558.767-47	Ressarcimento	FNDE	C	Recibo	850883	03/10/2014	
123	Robson Alves Gonçalves	032.622.887-05	Ressarcimento	FNDE	C	Recibo	850884	03/10/2014	
124	Robson Costa Gonçalves	153.192.607-09	Ressarcimento	FNDE	C	Recibo	850885	03/10/2014	
125	Sonia Regina Finnet de Oliveira	509.674.287-34	Ressarcimento	FNDE	C	Recibo	850886	03/10/2014	
126	Superlari Lojas de Deptos LTDA	31.962.962/0001-03	Aquisição de materiais	FNDE	C	NF	850887	21/10/2014	
127	Robson Alves Gonçalves	032.622.887-05	Ressarcimento	FNDE	C	Recibo	850888	05/11/2014	
128	Robson Costa Gonçalves	153.192.607-09	Ressarcimento	FNDE	C	Recibo	850889	05/11/2014	
129	Marinete da Silva Costa	033.558.767-47	Ressarcimento	FNDE	C	Recibo	850890	05/11/2014	
130	Sonia Regina Finnet de Oliveira	509.674.287-34	Ressarcimento	FNDE	C	Recibo	850892	05/11/2014	
131	Danielle Oliveira da Silva Canhaço	123.971.947-75	Ressarcimento	FNDE	C	Recibo	850893	05/11/2014	
28 – TOTAL								86.068,96	

<b>BLOCO 4 – AUTENTICAÇÃO</b>	
Nova Iguaçu 31 de dezembro de 2014. Local e Data	Assinatura do(a) Dirigente ou do Representante Legal
	Claudia Martins Silva Antunes
	<i>Claudia Martins Silva Antunes</i>

FUNDO NACIONAL DE DESENVOLVIMENTO DA EDUCAÇÃO  
DIRETORIA FINANCEIRA  
COORDENAÇÃO-GERAL DE CONTABILIDADE E ACOMPANHAMENTO DE PRESTAÇÃO DE CONTAS

PRESTAÇÃO DE CONTAS

BLOCO 1 - IDENTIFICAÇÃO		02 - Exercício							
01 - Programa/Ação PDE/EDUCAÇÃO INTEGRAL		2014							
03 - Nome		04 - Número do CNPJ							
APM ESCOLA MUNICIPAL JOSÉ REIS		01.935.962/0001-03							
05 - Endereço		07 - UF							
RUA DAS MARGARIDAS, S/Nº PRADOS VERDES KM 32		RJ							
06 - Município		NOVA IGUAÇU							
<b>BLOCO 2 - SINTENSE DA EXECUÇÃO DA RECEITA E DA DESPESA (R\$)</b>									
08 - Saldo Reprogramado do Exercício Anterior		11 - Rendimento de Aplicação Financeira							
Custeio	Capital	Custeio	Capital						
54.257,81	10.123,97	2.083,29	---						
09 - Valor Creditado pelo FNDE no Exercício		12 - Devolução de Recursos ao FNDE (-)							
Custeio	Capital	Custeio	Capital						
40.567,98	5.675,02	---	---						
13 - Valor Total da Receita									
Custeio	Capital	14 - Valor da Despesa Realizada (-)							
96.909,08	15.798,99	Custeio	Capital						
		91.370,61	9.732,60						
15 - Saldo a Reprogramar para o Exercício Seguinte		16 - Saldo Devolvido							
Custeio	Capital	Custeio	Capital						
5.538,47	6.066,39								
17 - Período de Execução									
01/01/2014 a 31/12/2014									
18 - Nº de Escolas Atendidas									
<b>BLOCO 3 - PAGAMENTOS EFETUADOS</b>									
19 - Item	20 - Nome do Favorecido	21 - CNPJ ou CPF	22 - Tipo de Bens e Materiais Adquiridos ou Serviços Contratados	23 - Origem R\$ (*)	24 - Nat. Des. p	25 - Documento	26 - Pagamento	27 - Valor (R\$)	
							Nº Ch/OB	Data	
132	Isabella de Oliveira Cabral	157.935.897-75	Ressarcimento	FNDE	C	10/2014	850894	05/11/2014	160,00
133	David Gardino Soares	055.787.197-24	Ressarcimento	FNDE	C	10/2014	850895	05/11/2014	400,00
134	Emanuelle de Araujo	106.525.937-98	Ressarcimento	FNDE	C	10/2014	850896	05/11/2014	400,00
135	Ester Santana de Araujo	057.775.167-00	Ressarcimento	FNDE	C	10/2014	850897	05/11/2014	400,00
136	Jorge Marcelo Mendes de Sá	157.389.777-93	Ressarcimento	FNDE	C	10/2014	850898	05/11/2014	400,00
137	Luzilene Amâncio de Azevedo	140.338.597-13	Ressarcimento	FNDE	C	10/2014	850899	05/11/2014	400,00
138	Marcia Souza de Alcântara	011.612.737-60	Ressarcimento	FNDE	C	10/2014	850900	05/11/2014	400,00
139	Patricque Barbosa de Lima	116.184.967-00	Ressarcimento	FNDE	C	10/2014	850901	05/11/2014	400,00
140	Rodrigo Jansen Narciso Peres	078.078.817-63	Ressarcimento	FNDE	C	10/2014	850902	05/11/2014	400,00
141	Sidnei Santos da Silva	125.193.127-85	Ressarcimento	FNDE	C	10/2014	850903	05/11/2014	400,00
142	Talita Rocha de Araujo	059.947397-58	Ressarcimento	FNDE	C	10/2014	850904	05/11/2014	400,00
143	Viviane Lacerda Costa	025.659.077-02	Ressarcimento	FNDE	C	10/2014	850905	05/11/2014	400,00
28 - TOTAL								90.628,96	

BLOCO 4 - AUTENTICAÇÃO

Nova Iguaçu 31 de dezembro de 2014.

Local e Data

Claudia Martins Silva Antunes

Nome do(a) Dirigente ou do Representante Legal

*Claudia Martins Silva Antunes*  
Assinatura do(a) Dirigente ou do Representante Legal

023

FUNDO NACIONAL DE DESENVOLVIMENTO DA EDUCAÇÃO  
DIRETORIA FINANCEIRA  
COORDENAÇÃO-GERAL DE CONTABILIDADE E ACOMPANHAMENTO DE PRESTAÇÃO DE CONTAS

PRESTAÇÃO DE CONTAS

BLOCO 1 - IDENTIFICAÇÃO		02 - Exercício	
01 - Programa/Ação PDDE/EDUCAÇÃO INTEGRAL		2014	
03 - Nome		04 - Número do CNPJ	
APM ESCOLA MUNICIPAL JOSÉ REIS		01.935.962/0001-03	
05 - Endereço		06 - Município	
RUA DAS MARGARIDAS, S/Nº PRADOS VERDES KM 32		NOVA IGUAÇU	
		07 - UF	
		RJ	
<b>BLOCO 2 - SÍNTESE DA EXECUÇÃO DA RECEITA E DA DESPESA (R\$)</b>			
08 - Saldo Reprogramado do Exercício Anterior		11 - Rendimento de Aplicação Financeira	
Custeio	Capital	Custeio	Capital
54.257,81	10.123,97	2.083,29	---
09 - Valor Creditado pelo FNDE do Exercício		12 - Devolução de Recursos ao FNDE (-)	
Custeio	Capital	Custeio	Capital
40.567,98	5.675,02	---	---
13 - Valor da Despesa Realizada (-)		16 - Saldo Devolvido	
Custeio	Capital	Custeio	Capital
91.370,61	9.732,60	5.538,47	6.066,39
14 - Valor da Despesa Realizada (-)		15 - Saldo a Reprogramar para o Exercício Seguinte	
Custeio	Capital	Custeio	Capital
96.909,08	15.798,99	91.370,61	9.732,60
17 - Período de Execução			
01/01/2014 a 31/12/2014			
18 - Nº de Escolas Atendidas			

BLOCO 3 - PAGAMENTOS EFETUADOS				26 - Pagamento		27 - Valor (R\$)			
19 - Item	20 - Nome do Favorecido	21 - CNPJ ou CPF	22 - Tipo de Bens e Materiais Adquiridos ou Serviços Contratados	23 - Origem R\$ (*)	24 - Nat. Des	25 - Documento	26 - Pagamento	27 - Valor (R\$)	
				FNDE	C		Nº Ch/OB		
144	Wallace Willian Santos Pires	078.078.817-63	Ressarcimento	FNDE	C	10/2014	850906	400,00	
145	Rafaela Ribeiro Faicão	134.701.637-66	Ressarcimento	FNDE	C	10/2014	850907	400,00	
146	Renan da Silva Adorno Xavier	165.464.627-02	Ressarcimento	FNDE	C	10/2014	850909	400,00	
147	Marcia Souza de Alcântara	140.338.597-13	Ressarcimento	FNDE	C	10/2014	850910	160,00	
148	Max Shopping Com.F.A.Esp. Vest.Ltda	29.861.549/0001-52	Aquisição de Materiais	FNDE	C	1.133	850911	14,40	
149	Parco papelaria LTDA	05.214.053/0017-96	Aquisição de materiais	FNDE	C	58912	850912	183,65	
150	Kalunga Com e Ind gráfica LTDA	43.283.811/0058-95	Aquisição de materiais	FNDE	C	068688	850913	483,20	
151	David Gardino Soares	055.787.197-24	Ressarcimento	FNDE	C	11/2014	850915	400,00	
152	Emanuelle de Araujo	106.525.937-98	Ressarcimento	FNDE	C	11/2014	850916	400,00	
153	Ester Santana de Araujo	057.775.167-00	Ressarcimento	FNDE	C	11/2014	850917	400,00	
154	Luzilene Amâncio de Azevedo	140.338.597-13	Ressarcimento	FNDE	C	11/2014	850918	400,00	
155	Marcia Souza de Alcântara	011.612.737-60	Ressarcimento	FNDE	C	11/2014	850919	400,00	
28 - TOTAL								94.670,21	

BLOCO 4 - AUTENTICAÇÃO

Nova Iguaçu 31 de dezembro de 2014.  
Local e Data

Claudia Martins Silva Antunes  
Nome do(a) Dirigente ou do Representante Legal

*Claudia Martins Silva Antunes*  
Assinatura do(a) Dirigente ou do Representante Legal

# FNDE

FUNDO NACIONAL DE DESENVOLVIMENTO DA EDUCAÇÃO  
DIRETORIA FINANCEIRA  
COORDENAÇÃO-GERAL DE CONTABILIDADE E ACOMPANHAMENTO DE PRESTAÇÃO DE CONTAS

PRESTAÇÃO DE CONTAS

BLOCO 1 - IDENTIFICAÇÃO	
01 - Programa/Ação PDDE/EDUCAÇÃO INTEGRAL	02 - Exercício 2014
03 - Nome APM ESCOLA MUNICIPAL JOSÉ REIS	04 - Número do CNPJ 01.935.962/0001-03
05 - Endereço RUA DAS MARGARIDAS, S/Nº PRADOS VERDES KM 32	06 - Município NOVA IGUAÇU
	07 - UF RJ

BLOCO 2 - SÍNTESE DA EXECUÇÃO DA RECEITA E DA DESPESA (R\$)							
08 - Saldo Reprogramado do Exercício Anterior	09 - Valor Creditado pelo FNDE no Exercício		10 - Recursos Próprios				
	Custeio	Capital		Custeio	Capital		
54.257,81	10.123,97	40.567,98	5.675,02	---	2.083,29	---	
13 - Valor Total da Receita		14 - Valor da Despesa Realizada (-)		15 - Saldo a Reprogramar para o Exercício Seguinte		16 - Saldo Devolvido	
Custeio	Capital	Custeio	Capital	Custeio	Capital	Custeio	Capital
98.909,08	15.798,99	91.370,61	9.732,60	5.538,47	6.066,39		
				17 - Período de Execução		18 - Nº de Escolas Atendidas	
				01/01/2014 a 31/12/2014			

BLOCO 3 - PAGAMENTOS EFETUADOS												
19 - Item	20 - Nome do Favorecido	21- CNPJ ou CPF	22 - Tipo de Bens e Materiais Adquiridos ou Serviços Contratados	23 Origem R\$ (*)	24 - Nat. Des. P	25 - Documento			26 - Pagamento		27 - Valor (R\$)	
						24 - Nat. Des. P	25 - Documento	26 - Pagamento	27 - Valor (R\$)			
156	Patrique Barbosa de Lima	116.184.967-00	Ressarcimento	FNDE	C	Recibo	11/2014	05/12/2014	850920	05/12/2014	400,00	
157	Rodrigo Jansen Narciso Peres	078.078.817-63	Ressarcimento	FNDE	C	Recibo	11/2014	05/12/2014	850921	05/12/2014	400,00	
158	Sidnei Santos da Silva	125.193.127-85	Ressarcimento	FNDE	C	Recibo	11/2014	05/12/2014	850922	05/12/2014	400,00	
159	Talita Rocha de Araujo	059.947397-58	Ressarcimento	FNDE	C	Recibo	11/2014	05/12/2014	850923	05/12/2014	400,00	
160	Viviane Lacerda Costa	025.659.077-02	Ressarcimento	FNDE	C	Recibo	11/2014	05/12/2014	850924	05/12/2014	400,00	
161	Wallace Willian Santos Pires	078.078.817-63	Ressarcimento	FNDE	C	Recibo	11/2014	05/12/2014	850925	05/12/2014	400,00	
162	Rafaela Ribeiro Falcão	134.701.637-66	Ressarcimento	FNDE	C	Recibo	11/2014	05/12/2014	850926	05/12/2014	400,00	
163	Marcia Souza de Alcântara	011.612.737-60	Ressarcimento	FNDE	C	Recibo	11/2014	05/12/2014	850927	05/12/2014	160,00	
164	Robson Alves Gonçalves	032.622.887-05	Ressarcimento	FNDE	C	Recibo	11/2014	05/12/2014	850928	05/12/2014	200,00	
165	Robson Costa Gonçalves	153.192.607-09	Ressarcimento	FNDE	C	Recibo	11/2014	05/12/2014	850929	05/12/2014	160,00	
166	Marinete da Silva Costa	033.558.767-47	Ressarcimento	FNDE	C	Recibo	11/2014	05/12/2014	850930	05/12/2014	16000	
167	Isabella de Oliveira Cabral	157.935.897-75	Ressarcimento	FNDE	C	Recibo	11/2014	05/12/2014	850931	05/12/2014	16000	
168	Sonia Regina Finnet de Oliveira	509.674.287-34	Ressarcimento	FNDE	C	Recibo	11/2014	05/12/2014	850932	05/12/2014	60,00	
169	Danielle Oliveira da Silva Canhaço	123.971.947-75	Ressarcimento	FNDE	C	Recibo	11/2014	05/12/2014	850933	05/12/2014	160,00	
28 - TOTAL											98.530,21	

BLOCO 4 - AUTENTICAÇÃO

Nova Iguaçu 31 de dezembro de 2014.  
Local e Data

Claudia Martins Silva Antunes  
Nome do(a) Dirigente ou do Representante Legal

Assinatura do(a) Dirigente ou do Representante Legal

98.530,21

BLOCO 1 - IDENTIFICAÇÃO		02 - Exercício	
01 - Programa/Ação		2014	
PDDE/EDUCAÇÃO INTEGRAL			
03 - Nome		04 - Número do CNPJ	
APM ESCOLA MUNICIPAL JOSÉ REIS		01.935.962/0001-03	
05 - Endereço		06 - Município	
RUA DAS MARGARIDAS, S/Nº PRADOS VERDES KM 32		NOVA IGUAÇU	
		07 - UF	
		RJ	

### BLOCO 2 - SINTENSE DA EXECUÇÃO DA RECEITA E DA DESPESA (R\$)

Custeio	08 - Saldo Reprogramado do Exercício Anterior		09 - Valor Creditado pelo FND E DA DESPESA (R\$)		10 - Recursos Próprios		11 - Rendimento de Aplicação Financeira		12 - Devolução de Recursos ao FND E		18 - Nº de Escolas Atendidas
	Capital	Custeio	Capital	Custeio	Capital	Custeio	Capital	Custeio	Capital	Custeio	
54.257,81	10.123,97	40.567,98	5.675,02	---	---	2.083,29	---	---	---	---	
13 - Valor Total da Receita		14 - Valor da Despesa Realizada (-)		15 - Saldo a Reprogramar para o Exercício Seguinte		16 - Saldo Devolvido		17 - Período de Execução			
Custeio	Capital	Custeio	Capital	Custeio	Capital	Custeio	Capital	Custeio	Capital	01/01/2014 a 31/12/2014	
96.909,08	15.798,99	91.370,61	9.732,60	5.538,47	6.066,39						

### BLOCO 3 - PAGAMENTOS EFETUADOS

19 - Item	20 - Nome do Favorecido	21 - CNPJ ou CPF	22 - Tipo de Bens e Materiais Adquiridos ou Serviços Contratados	23 - Origem R\$ (*)	24 - Nat. Des. p.	25 - Documento		26 - Pagamento		27 - Valor (R\$)	
						Tipo	Número	Data	Nº Ch/Ob		Data
170	David Gardino Soares	055.787.197-24	Ressarcimento	FNDE	C	Recibo	12/2014	15/12/2014	850934	05/11/2014	200,00
171	Emanuelle de Araujo	106.525.937-98	Ressarcimento	FNDE	C	Recibo	12/2014	15/12/2014	850935	05/11/2014	200,00
172	Ester Santana de Araujo	057.775.167-00	Ressarcimento	FNDE	C	Recibo	12/2014	15/12/2014	850936	05/11/2014	200,00
173	Luzilene Amâncio de Azevedo	140.338.597-13	Ressarcimento	FNDE	C	Recibo	12/2014	15/12/2014	850937	05/11/2014	200,00
174	Marcia Souza de Alcântara	011.612.737-60	Ressarcimento	FNDE	C	Recibo	12/2014	15/12/2014	850938	05/11/2014	200,00
175	Patrício Barbosa de Lima	116.184.967-00	Ressarcimento	FNDE	C	Recibo	12/2014	15/12/2014	850939	25/11/2014	200,00
176	Rodrigo Jansen Narciso Peres	078.078.817-63	Ressarcimento	FNDE	C	Recibo	12/2014	15/12/2014	850940	11/12/2014	200,00
177	Sidnei Santos da Silva	125.193.127-85	Ressarcimento	FNDE	C	Recibo	12/2014	15/12/2014	850941	25/11/2014	200,00
178	Talita Rocha de Araujo	059.947397-58	Ressarcimento	FNDE	C	Recibo	12/2014	15/12/2014	850942	05/12/2014	200,00
179	Viviane Lacerda Costa	025.659.077-02	Ressarcimento	FNDE	C	Recibo	12/2014	15/12/2014	850943	05/12/2014	200,00
180	Wallace Willian Santos Pires	078.078.817-63	Ressarcimento	FNDE	C	Recibo	12/2014	15/12/2014	850944	05/12/2014	200,00
181	Rafaela Ribeiro Falcão	134.701.637-66	Ressarcimento	FNDE	C	Recibo	12/2014	15/12/2014	850945	05/12/2014	200,00
182	Marcia Souza de Alcântara	011.612.737-60	Ressarcimento	FNDE	C	Recibo	12/2014	15/12/2014	850946	05/12/2014	80,00
183	Dangela Silva de Lima	087.447.717-46	Ressarcimento	FNDE	C	Recibo	08/2014	05/09/2014	850842	05/09/2014	93,00
28 - TOTAL										101.103,21	

### BLOCO 4 - AUTENTICAÇÃO

Nova Iguaçu 31 de dezembro de 2014.

Local e Data

Claudia Martins Silva Anitunes  
Nome do(a) Dirigente ou do Representante Legal

*Claudia Martins Silva Anitunes*  
Assinatura do(a) Dirigente ou do Representante Legal

## CONCILIAÇÃO BANCÁRIA

<b>BLOCO 1 – IDENTIFICAÇÃO</b>	
01 – Programa/Ação PDDE / Educação Integral	02 – Exercício 2014
03 – Nome APM ESCOLA MUNICIPAL JOSÉ REIS	04 – N.º do CNPJ 01.935.962/0001-03
05 – Endereço RUA DAS MARGARIDAS, S/N PRADOS VERDES NI	06 – Município RIO DE JANEIRO
	07 – UF RJ
<b>BLOCO 2 – IDENTIFICAÇÃO BANCÁRIA E SALDO</b>	
08 – Banco 001	09 – Cód. da Agência 0081
10 – N.º da Conta Corrente 74217-1	11 – Saldo do Extrato Bancário Valor (R\$) 11.604,39
<b>BLOCO 3 – DEMONSTRAÇÃO CONTÁBIL / FINANCEIRA</b>	
12 – Créditos não Demonstrados no Extrato	13 – Débitos não Demonstrados no Extrato
Histórico	Histórico
Valor (R\$)	Valor (R\$)
14 – Restos a Pagar Processados	15 – Saldo Contábil (11+12) – (13+14)
Histórico	Valor (R\$)
<b>16 – Total</b>	
<b>BLOCO 4 - AUTENTICAÇÃO</b>	
Nova Iguaçu, 31 de dezembro de 2014 Local e Data	
Nome Legível do(a) Dirigente ou do Representante Legal da EEx ou EM Claudia Martins Silva Antunes	
Assinatura do(a) Dirigente ou do Representante legal da EEx ou EM <i>Claudia Martins Silva Antunes</i>	
Nome Legível do(a) Dirigente ou do Representante legal da EEx ou EM Claudia Martins Silva Antunes	