

RECEBEMOS DE LS COMERCIO DE PRODUTOS DE LIMPEZA PAPELARIA E DESCARTAVEIS OS PRODUTOS/SERVIÇOS CONSTANTES DA NOTA FISCAL INDICADA A Q

2015/003455

Nº 000.000.066

NF-e 003455

DATA DE RECEBIMENTO

IDENTIFICAÇÃO E ASSINATURA DO RECEBEDOR

SÉRIE: 1

LS COMERCIO DE PRODUTOS DE LIMPEZA PAPELARIA E DESCARTAVEIS

RUA MOTORISTA LUIZ ABREU, 811 - LT 49 - ANCHIETA, Rio de Janeiro, RJ - CEP: 21645420

DANFE

Documento Auxiliar da Nota Fiscal Eletrônica

0 - Entrada
1 - Saída

1

Nº 000.000.066

SÉRIE: 1

Página 1 de 1

CONTROLE DO FISCO



CHAVE DE ACESSO

3314 0115 6436 4000 0197 5500 1000 0000 6614 5910 0570

Consulta de autenticidade no portal nacional da NF-e www.nfe.fazenda.gov.br/portal ou no site da Sefaz Autorizadora

NATUREZA DA OPERAÇÃO

venda de mercadorias á terceiros

PROTOCOLO DE AUTORIZAÇÃO DE USO

333140006650175 - 15/01/2014 22:26

INSCRIÇÃO ESTADUAL

79664928

INSCRIÇÃO ESTADUAL DO SUBST. TRIB.

CNPJ

15.643.640/0001-97

DESTINATÁRIO/REMETENTE

NOME/RAZÃO SOCIAL

A.P.M.E.M JOSÉ REIS

CNPJ/CPF

01.916.457/0001-03

DATA DA EMISSÃO

15/01/2014

ENDEREÇO

RUA DAS MARGARIDAS, SN -

BAIRRO/DISTRITO

PRADOS VERDES

CEP

26000-000

DATA DE ENTRADA/SAÍDA

15/01/2014

MUNICÍPIO

Nova Iguaçu

FONE/FAX

UF

RJ

INSCRIÇÃO ESTADUAL

HORA DE ENTRADA/SAÍDA

23:40:00

FATURA

AGAMENTO À VISTA

CÁLCULO DO IMPOSTO

BASE DE CÁLCULO DO ICMS	0,00	VALOR DO ICMS	0,00	BASE DE CÁLCULO DO ICMS ST	0,00	VALOR DO ICMS ST	0,00	VALOR TOTAL DOS PRODUTOS	6.136,00
VALOR DO FRETE	0,00	VALOR DO SEGURO	0,00	DESCONTO	0,00	OUTRAS DESPESAS ACESSÓRIAS	0,00	VALOR DO IPI	0,00
								VALOR TOTAL DA NOTA	6.136,00

TRANSPORTADOR/VOLUMES TRANSPORTADOS

RAZÃO SOCIAL	FRETE POR CONTA	CÓDIGO ANTT	PLACA DO VEÍCULO	UF	CNPJ/CPF
	0 - Emitente				
ENDEREÇO	MUNICÍPIO	UF	INSCRIÇÃO ESTADUAL		
QUANTIDADE	ESPÉCIE	MARCA	NUMERAÇÃO	PESO BRUTO	PESO LÍQUIDO

DADOS DO PRODUTO/SERVIÇO

CÓDIGO	DESCRIÇÃO DO PRODUTO/SERVIÇO	NCM/SH	CST	CFOP	UNID.	QTD.	VLR. UNIT.	VLR. TOTAL	BC ICMS	VLR. ICMS	VLR. IPI	ALÍQ. ICMS	ALÍQ. IPI
0000053	VENTILADOR TUFÃO C/ INSTALAÇÃO Total aproximado de tributos federais, estaduais e municipais: 50,00	82100001	0101	5102	UND	4,0000	606,0000	2.424,00					
0000053	CLIMATIZADOR C/ BURIFACÃO DE ÁGUA AUTOMÁTICO C/ INSTALAÇÃO Total aproximado de tributos federais, estaduais e municipais: 50,00	82100001	0101	5102	UND	2,0000	1.856,0000	3.712,00					

CÁLCULO DO ISSQN

INSCRIÇÃO MUNICIPAL	VALOR TOTAL DOS SERVIÇOS	BASE DE CÁLCULO DO ISSQN	VALOR DO ISSQN
---------------------	--------------------------	--------------------------	----------------

DADOS ADICIONAIS

INFORMAÇÕES COMPLEMENTARES	RESERVADO AO FISCO
<p>Informações Adicionais de Interesse do Fisco: EMPRESA OPTANTE PELO SIMPLES NACIONAL Total aproximado de tributos federais, estaduais e municipais: 100,00</p>	

LS COMÉRCIO DE PRODUTOS DE LIMPEZA, PAPELARIA E DESCARTÁVEIS EM GERAL LTDA.

RECEBI DA APM DA E.M. JOSÉ REIS
CNPJ 01935962-03

IMPORTÂNCIA DE Dez mil, cento e trinta e seis reais

ATRAVÉS DO CHEQUE N° 850723
DE 15/01/14 DO BANCO do Brasil

15.643.640/0001-97

LS COMÉRCIO DE PRODUTOS DE LIMPEZA,
PAPELARIA E DESCARTÁVEIS EM GERAL LTDA. - ME

Rua Motorista Luiz de Abreu, 811 Lote 49
Anchieta - CEP: 21.645-420
Rio de Janeiro - RJ

Luiz de Jesus

DECLARAMOS QUE RECEBEMOS O MATERIAL
CONSTANTE DESTA NOTA FISCAL DE ACORDO
COM A RESPECTIVA ESPECIFICAÇÃO NO DIA

15/01/14
Nova Iguaçu, 15 de 01 de 14

Antônio Carlos 11691952-9
Sua Firma - Cargo - Matricula
Antonio S. Soares 13711672-6
Assina - Cargo - Matricula

RECEBEMOS DE LS COMERCIO DE PRODUTOS DE LIMPEZA PAPELARIA E DESCARTAVEIS OS PRODUTOS/SERVIÇOS CONSTANTES DA NOTA FISCAL INDICADA AO		2015 / 003455	NF-e Nº 000.000.065
DATA DE RECEBIMENTO	IDENTIFICAÇÃO E ASSINATURA DO RECEBEDOR		
			SÉRIE: 1

LS COMERCIO DE PRODUTOS DE LIMPEZA PAPELARIA E DESCARTAVEIS RUA MOTORISTA LUIZ ABREU, 811 - LT 49 - ANCHIETA, Rio de Janeiro, RJ - CEP: 21645420	DANFE Documento Auxiliar da Nota Fiscal Eletrônica 0 - Entrada 1 - Saída	CONTROLE DO FISCO  CHAVE DE ACESSO 3314 0115 6436 4000 0197 5500 1000 0000 6510 0790 0023
	Nº 000.000.065 SÉRIE: 1 Página 1 de 1	Consulta de autenticidade no portal nacional da NF-e www.nfe.fazenda.gov.br/portal ou no site da Sefaz Autorizadora PROTOCOLO DE AUTORIZAÇÃO DE USO 333140006644325 - 15/01/2014 22:08

NATUREZA DA OPERAÇÃO venda de mercadorias á terceiros	INSCRIÇÃO ESTADUAL 79664928	INSCRIÇÃO ESTADUAL DO SUBST. TRIB.	CNPJ 15.643.640/0001-97
--	--------------------------------	------------------------------------	----------------------------

DESTINATÁRIO/REMETENTE			
NOME/RAZÃO SOCIAL A.P.M.E.M JOSÉ REIS	CNPJ/CPF 01.916.457/0001-03	DATA DA EMISSÃO 15/01/2014	
ENDEREÇO RUA DAS MARGARIDAS, SN -	BAIRRO/DISTRITO PRADOS VERDES	CEP 26000-000	DATA DE ENTRADA/SAÍDA 15/01/2014
MUNICÍPIO Nova Iguaçu	FONE/FAX	UF RJ	INSCRIÇÃO ESTADUAL
			HORA DE ENTRADA/SAÍDA 23:30:00

FATURA
PAGAMENTO À VISTA

CÁLCULO DO IMPOSTO							
BASE DE CÁLCULO DO ICMS	VALOR DO ICMS	BASE DE CÁLCULO DO ICMS ST	VALOR DO ICMS ST	VALOR TOTAL DOS PRODUTOS			
0,00	0,00	0,00	0,00	3.068,00			
VALOR DO FRETE	VALOR DO SEGURO	DESCONTO	OUTRAS DESPESAS ACESSÓRIAS	VALOR DO IPI	VALOR TOTAL DA NOTA		
0,00	0,00	0,00	0,00	0,00	3.068,00		

TRANSPORTADOR/VOLUMES TRANSPORTADOS							
RAZÃO SOCIAL	FRETE POR CONTA	CÓDIGO ANTT	PLACA DO VEÍCULO	UF	CNPJ/CPF		
	0 - Emitente						
ENDEREÇO	MUNICÍPIO			UF	INSCRIÇÃO ESTADUAL		
QUANTIDADE	ESPÉCIE	MARCA	NUMERAÇÃO	PESO BRUTO	PESO LÍQUIDO		

DADOS DO PRODUTO/SERVIÇO													
CÓDIGO	DESCRIÇÃO DO PRODUTO/SERVIÇO	NCM/SH	CST	CFOP	UNID.	QTD.	VLR. UNIT.	VLR. TOTAL	BC ICMS	VLR. ICMS	VLR. IPI	ALIQ. ICMS	ALIQ. IPI
00000063	COMPUTADR POSITIVO C/ INTEL CORE 500GB TELA 18,5 GRAVADOR DE DVD WINDOS 8 Total aproximado de tributos federais, estaduais e municipais: 60,00	85279099	0101	5102	UND	1,0000	3.068,0000	3.068,00					

CÁLCULO DO ISSQN			
INSCRIÇÃO MUNICIPAL	VALOR TOTAL DOS SERVIÇOS	BASE DE CÁLCULO DO ISSQN	VALOR DO ISSQN

DADOS ADICIONAIS	
INFORMAÇÕES COMPLEMENTARES Informações Adicionais de Interesse do Fisco: EMPRESA OPTANTE PELO SIMPLES NACIONAL Total aproximado de tributos federais, estaduais e municipais: 60,00	RESERVADO AO FISCO

LS COMÉRCIO DE PRODUTOS DE LIMPEZA
DE LIMPEZA PAPELARIA E
DESCARTÁVEIS

RECEBI DA APM DA E.M. JOSÉ REIS
CNPJ 01935962-03 A
IMPORTÂNCIA DE TREZ MIL E
SESSENTA E OITO REAIS
ATRAVÉS DO CHEQUE N° 870722
DE 15/01/14 DO BANCO BRASIL

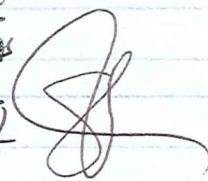

15.643.640/0001-97

LS COMÉRCIO DE PRODUTOS DE LIMPEZA,
PAPELARIA E DESCARTÁVEIS EM GERAL LTDA. - ME

Rua Motorista Luiz de Abreu, 811 Lote 49
Anchieta - CEP: 21.645-420
Rio de Janeiro - RJ

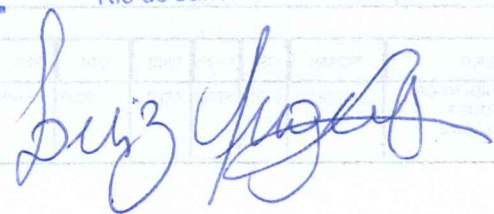

DECLARAMOS QUE RECEBEMOS O MATERIAL
INSTANTE DESTA NOTA FISCAL DE ACORDO
COM A RESPECTIVA ESPECIFICAÇÃO NO DIA

15/01/14
Nova Iguaçu, 15 de 01 de 14
Silvanada Costa 101693652-0
Assistente - Cargo - Matrícula
Silvanada Costa
Assinatura - Cargo - Matrícula

2015 / 002155

237
UP



PREFEITURA DA CIDADE DO RIO DE JANEIRO

SECRETARIA MUNICIPAL DE FAZENDA

**NOTA FISCAL DE SERVIÇOS ELETRÔNICA - NFS-e
- NOTA CARIOCA -**

20140115u15643640000197i15643640000197

Número da Nota

00000015

Data e Hora de Emissão

15/01/2014 22:37:58

Código de Verificação

LSG9-LIQQ

PRESTADOR DE SERVIÇOS

CPF/CNPJ: **15.643.640/0001-97**

Inscrição Municipal: **0.549.146-0**

Inscrição Estadual: **79664928**

Nome/Razão Social: **LS COMERCIO DE PRODUTOS DE LIMPEZA PAPELARIA E DESCARTAVEIS EM G**

Nome Fantasia: **L S COMERCIO**

Tel.: **2183673920**

Endereço: **RUA MOTOR LUIZ ABREU 811, LT 49 - ANCHIETA - CEP: 21645-420**

Município: **RIO DE JANEIRO**

UF: **RJ**

E-mail: **lsprodutosdescartaveis@hotmail.com**

TOMADOR DE SERVIÇOS

CPF/CNPJ: **01.935.962/0001-03**

Inscrição Municipal: **---**

Inscrição Estadual: **---**

Nome/Razão Social: **ASSOC DE PAIS E MESTRES DA ESCOLA MUNIC JOSE REIS**

Endereço: **RUA DAS MARGARIDAS s/n - PRADOS VERDES - CEP: 26299-006**

Tel.: **---**

Município: **NOVA IGUACU**

UF: **RJ**

E-mail: **---**

DISCRIMINAÇÃO DOS SERVIÇOS

FECHAMENTO DO MURO DA FRENTE DA ESCOLA

C/ EMBOLSO , PINTURA E INSTALAÇÃO DE UM PORTÃO

VALOR TOTAL DO SERVIÇO : R\$ 8.850,00

VALOR DA NOTA = R\$ 8.850,00

Serviço Prestado

07.10.13 - impermeabilização - manutenção ou conservação

Deduções (R\$)	Desconto Incond. (R\$)	Base de Cálculo (R\$)	Alíquota (%)	Valor do ISS (R\$)	Crédito Gerado (R\$)
0,00	0,00	---	---	---	0,00

OUTRAS INFORMAÇÕES

- Esta NFS-e foi emitida com respaldo na Lei nº 5.098 de 15/10/2009 e no Decreto nº 32.250 de 11/05/2010
- PROCON-RJ: Rua da Ajuda, 5 subsolo; www.procon.rj.gov.br
- ISS devido deve ser recolhido por meio de Documento de Arrecadação do Simples Nacional (DAS).
- Documento emitido por ME ou EPP optante pelo SIMPLES NACIONAL, inclusive pelo MEI, não gera direito a crédito fiscal de IPI.
- Esta NFS-e não gera crédito.

PREFEITURA DA CIDADE DO RIO DE JANEIRO
SECRETARIA MUNICIPAL DE FAZENDA
NOTA FISCAL DE SERVIÇOS E TERCIA
NOTA CARROÇA



RECEBI DA APM DA E.M. JOSÉ REIS
CNPJ 01935962-03 A
IMPORTÂNCIA DE oito mil, oito
centos e cinquenta reais
ATRAVÉS DO CHEQUE Nº 80321
DE 15/01/14 DO BANCO Santander

15.643.640/0001-97

LS COMÉRCIO DE PRODUTOS DE LIMPEZA,
PAPELARIA E DESCARTÁVEIS EM GERAL LTDA. - ME

Rua Motorista Luiz de Abreu, 811 Lote 49
Archieta - CEP: 21.645-420
Rio de Janeiro - RJ

Luiz Fuchs

DECLARAMOS QUE RECEBEMOS O MATERIAL
CONSTANTE DESTA NOTA FISCAL DE ACORDO
COM A RESPECTIVA ESPECIFICAÇÃO NO DIA

15/01/14
Nova Iguaçu, 15 de 01 de 14
Santana Matrícula 101693652-0
Santana Matrícula 11691352-9

**PREFEITURA DA CIDADE DO RIO DE JANEIRO****SECRETARIA MUNICIPAL DE FAZENDA****NOTA FISCAL DE SERVIÇOS ELETRÔNICA - NFS-e
- NOTA CARIOCA -**

20141130u15643640000197

Número da Nota

00000016

Data e Hora de Emissão

10/02/2014 08:27:44

Código de Verificação

UWXC-BSDY**PRESTADOR DE SERVIÇOS**CPF/CNPJ: **15.643.640/0001-97**Inscrição Municipal: **0.549.146-0**Inscrição Estadual: **79664928**Nome/Razão Social: **LS COMERCIO DE PRODUTOS DE LIMPEZA PAPELARIA E DESCARTAVEIS EM G**Nome Fantasia: **L S COMERCIO**Tel.: **2183673920**Endereço: **RUA MOTOR LUIZ ABREU 811, LT 49 - ANCHIETA - CEP: 21645-420**Município: **RIO DE JANEIRO**UF: **RJ**E-mail: **lsprodutosdescartaveis@hotmail.com****TOMADOR DE SERVIÇOS**CPF/CNPJ: **01.935.962/0001-03**Inscrição Municipal: **---**Inscrição Estadual: **---**Nome/Razão Social: **ASSOC DE PAIS E MESTRES DA ESCOLA MUNIC JOSE REIS**Endereço: **RUA DAS MARGARIDAS s/n - PRADOS VERDES - CEP: 26299-006**Tel.: **---**Município: **NOVA IGUACU**UF: **RJ**E-mail: **---****DISCRIMINAÇÃO DOS SERVIÇOS**

SERVIÇO DE PINTURA DAS 08 SALAS DE AULA, MAIS A SECRETÁRIA DA ESCOLA

E A FACHADA DA ESCOLA, E PINTURA E RASPAGEM DO PÁTIO DA ESCOLA.

VALOR TOTAL DO SERVIÇO : R\$ 13.500,00

DATA : 27 / 01/ 2014.

VALOR DA NOTA = R\$ 13.500,00

Serviço Prestado

07.06.15 - colocação ou instalação de revestimentos em paredes

Deduções (R\$)	Desconto Incond. (R\$)	Base de Cálculo (R\$)	Alíquota (%)	Valor do ISS (R\$)	Crédito Gerado (R\$)
0,00	0,00	---	---	---	0,00

OUTRAS INFORMAÇÕES

- Esta NFS-e foi emitida com respaldo na Lei nº 5.098 de 15/10/2009 e no Decreto nº 32.250 de 11/05/2010
- PROCON-RJ: Rua da Ajuda, 5 subsolo; www.procon.rj.gov.br
- ISS devido deve ser recolhido por meio de Documento de Arrecadação do Simples Nacional (DAS).
- Documento emitido por ME ou EPP optante pelo SIMPLES NACIONAL, inclusive pelo MEI, não gera direito a crédito fiscal de IPI.
- Esta NFS-e não gera crédito.

238
uu

REPUBLICA DA CIDADE DO RIO DE JANEIRO
SECRETARIA MUNICIPAL DE FAZENDA
NOTA FISCAL DE SERVIÇOS ELETRÔNICA - NFS-e
MUNICÍPIO DE NOVA GUARÁ

RECEBI DA APM DA E.M. JOSÉ REIS
CNPJ 01935962-03 A
IMPORTÂNCIA DE trezentos e quinhentos reais
ATRAVÉS DO CHEQUE N° 876724
DE 21/01/14 DO BANCO Brasil

DECLARAMOS QUE RECEBEMOS O MATERIAL
CONSTANTE DESTA NOTA FISCAL DE ACORDO
COM A RESPECTIVA ESPECIFICAÇÃO NO DIA
10/02/14 de 14
Nova Guará, 10 de 02 de 14
Assuntina Assuntina - Cargo - Matrícula
Assuntina Assuntina - Cargo - Matrícula
13/711672-0

ARMARINHO 25 DE AGOSTO LTDA

RUA DOZE DE FEVEREIRO, Nº 42
 BANGU - RIO DE JANEIRO - RJ
 CEP: 21.810-052 - FONE: (21) 3107-6100

DANFE
 DOCUMENTO AUXILIAR
 DA NOTA FISCAL
 ELETRÔNICA
 0 - ENTRADA
 1 - SAIDA
 Nº 18052
 SÉRIE 1
 FOLHA 1 / 2

CHAVE DE ACESSO
3314 0709 0463 9300 0220 5500 1000 0180 5217 4275 2775
 Consulta de autenticidade no portal nacional da NF-e
www.nfe.fazenda.gov.br/portal ou no site da Sefaz Autorizadora

NATUREZA DA OPERAÇÃO
VENDAS DE MERCADORIA
 INSCRIÇÃO ESTADUAL 79692697
 INSCRIÇÃO ESTADUAL SUBST. TRIBUTÁRIA 09.046.393/0002-20
 DADOS DA NF-e
 PROTOCOLO DE AUTORIZAÇÃO DE USO 33314009995436.31/07/2014 19:14:00

DESTINATÁRIO REMETENTE
 ASSOCIACAO PAIS MESTRES ESCOLA MUNICIPAL JOSE REIS
 ENDEREÇO RUA MARGARIDAS Nº S/N
 MUNICÍPIO NOVA IGUAÇU
 BARRIO PRADOS VERDES
 FONE/FAX 213733885
 UF RJ
 CNPJ/CPF 01.935.962/0001-03
 CEP 26042-760
 INSCRIÇÃO ESTADUAL ISENTO
 DATA DE EMISSÃO 31/07/2014
 DATA DE ENTRADA/SAIDA 31/07/2014
 HORA DE SAÍDA

FATURA / DUPLICATA

CÁLCULO IMPOSTO
 BASE DE CÁLCULO DO ICMS 270.22
 VALOR DO ICMS 0.00
 VALOR DO SEGURO 0.00
 DESCONTO 51.34
 BASE DE CÁLCULO DO ICMS DE SUBSTITUIÇÃO 0.00
 OUTRAS DESPESAS ACESSÓRIAS 0.00
 VALOR DO ICMS DE SUBSTITUIÇÃO 0.00
 VALOR TOTAL DO IPI 0.00
 VALOR TOTAL DOS PRODUTOS 270.22
 VALOR TOTAL DA NOTA 270.22

RAZÃO SOCIAL
 ENDEREÇO
 QUANTIDADE 2
 ESPÉCIE
 VOLUME(S)
 MARCA
 MUNICÍPIO
 NUMERAÇÃO
 PESO BRUTO
 PESO LÍQUIDO

COD. PROD.	DESCRIÇÃO DOS PRODUTOS	NCM/SH	C.S.T.	CFOP	UN.	QUANT.	V. UNITARIO	V. TOTAL	BC. ICMS	V. ICMS	ALÍQUOTAS ICMS	V. IPI
369096	PEDRA 8 ANGULOS 7X8MM FUIRO BOI BRANCO MASTER - PCT C/100 - KIT	39269090	000	5102	PC	1.0000	15,5000	15,50	15,50	2,95	19,00	
36541	PEDRA OVAL 10X14MM FUIRO B5 CREME MASTER - PCT C/100 - KIT	39269090	000	5102	PC	2.0000	8,3700	16,74	16,74	3,18	19,00	
94146	PEDRA QUADRADA FUIRO 8MM 05 MARRON MASTER - PCT C/100 - KIT	39269090	000	5102	PC	1.0000	5,9800	5,98	5,98	1,14	19,00	
16086	AGULHA TAPECARIA N.16 ATACADO - PCT C/10 - COATS CORRENTE LTDA.	73199000	000	5102	PC	1.0000	4,6800	4,68	4,68	0,89	19,00	
19763	ARGOLA PRONTMOU RED LATAO REF 3MM P017 NIQUELADO ATACADO - PCT C/10GRS - PRONTMOU	71171900	000	5102	PC	1.0000	1,0200	1,02	1,02	0,19	19,00	
38135	ARGOLA TIBOGUE REF.15 7,5MM OURO ATACADO - PCT C/10GRS - DIMETAL ARTEFATOS DE METAL PARA BIJUTERIA	71171900	000	5102	PC	1.0000	3,3500	3,35	3,35	0,64	19,00	
15012	CONTA ARROZ 6X12MM 210 B05 CREME PEROLA ATACADO - PCT C/50GRS - KIT	82089020	000	5102	PC	2.0000	2,5000	5,00	5,00	0,95	19,00	
345040	CONTA CORCAÇÃO ABS R.61582 OURO ATACADO - PCT C/25GRS - KIT	82089020	000	5102	PC	3.0000	2,1700	6,51	6,51	1,24	19,00	
345596	CONTA CORCAÇÃO REF.510 PRATA ATACADO - PCT C/25GRS - KIT	39269090	000	5102	PC	1.0000	1,4000	1,40	1,40	0,27	19,00	
262388	CONTA QUADR MILOLO COLOR 10MM R.ZF10 14 LINDAO ATACADO - PCT C/25GRS - KIT	82089020	000	5102	PC	3.0000	1,4000	4,20	4,20	0,80	19,00	
262365	CONTA QUADR MILOLO COLOR 8MM R.ZF08 04 PINK ATACADO - PCT C/25GRS - KIT	82089020	000	5102	PC	3.0000	1,4000	4,20	4,20	0,80	19,00	

RESERVADO AO FISCO

DADOS ADICIONAIS
 VENDEDOR: MARCIA LT/ PEDIDO: 757215/ PAGAMENTO: CHEQUE A VISTA / ALIQ. 19% BASE C. 270.22 V.ICMS 51,34 / PROCCON: RUA DA AJUDA, 05. SUBSOLO, CENTRO RIO DE JANEIRO
 R.J. TEL: (21) 51. / COMISSÃO DE DEFESA DO CONSUMIDOR ALERJ TEL: (21) 2588 8418 RUA ALFANDEGA, 08 CENTRO RJ
 1 - Transmissão de Dados a Serviço - NITN/NTI/NTI - Difusão de Dados - Tel: (21) 2099.0000

Recebemos através do ch. N.º 850819
à quantia de R\$ 270,22
pelo Banco do Brasil

31 / 07 / 2014 *qyf*
ARMARINHO 25 DE AGOSTO

[09.046.393/0002-20]

ARMARINHO 25 DE AGOSTO LTDA. *qyf*

Rua Doze de Fevereiro, 42

BANGU - CEP 21.810-052

RIO DE JANEIRO - RJ

Zelo J P Comércio de Artigos de Papelaria e Bazar Ltda ME

NOTA FISCAL

SAÍDA ENTRADA

0499

Rua José Alves de Freitas, 134 Lj. - Lt 01 - Qd. X
Cabuçu - Nova Iguaçu - RJ - Cep: 26291-203

1ª Via Branca - Destinatário / Remetente
2ª Via Amarela - Fixa
3ª Via Verde - Fixo
4ª Via Rosa - Repartição Fiscal de Origem

NATUREZA DA PRODUÇÃO VENJA	CFOP 5102	INSC. EST. DO SUBST. TRIBUTÁRIO -	CNPJ 11.864.341/0001-21	INSCRIÇÃO ESTADUAL 79.057.479
--------------------------------------	---------------------	---	-----------------------------------	---

DATA LIMITE PARA EMISSÃO
01/04/2015

DESTINATÁRIO / REMETENTE NOME / RAZÃO SOCIAL APM E.M. José Reis		CNPJ / CPF 01935962/0001-03
ENDEREÇO Rua: Das Flores nº 500	BAIRRO Parque das Flores	CEP 26356-260
MUNICÍPIO Nova Iguaçu	FONE / FAX -	UF RJ
		INSCRIÇÃO ESTADUAL 180-70

DATA DA EMISSÃO 31/01/14
DATA DA SAÍDA / ENTRADA
HORA DA SAÍDA

FATURA

DADOS DO PRODUTO

COD. PRODUTO	DESCRIÇÃO DOS PRODUTOS	CLASS. FISCAL	SITUAÇÃO TRIBUTÁRIA	UNIDADE	QUANTIDADE	VALOR UNITÁRIO	VALOR TOTAL	ALIQ. ICMS
-	Caneta P/Q) BR. PRETA (COP/12UN)	-	-	Cp	03	58,90	176,70	-
-	APAGADOR P/Q) BRANCO (UNID)	-	-	Unid	30	5,90	177,00	-
-	Pasta trans P. c/ embudo (UNID)	-	-	Unid	10	1,90	19,00	-
-	Pasta trans P. c/ embudo 2cm (UNID)	-	-	Unid	15	2,70	40,50	-
-	Papel A4 210x297 (COP/5000F)	-	-	Cp	01	149,00	149,00	-
-	Papel 210kg (UNID)	-	-	Unid	50	0,80	40,00	-
-	Compacto color (COP/12UN)	-	-	Cp	03	22,90	68,70	-
-	Caneta Bic Cristal (COP/50UN)	-	-	Cp	01	29,50	29,50	-
-	Fitil crepe 18x50 (PCTE/6UN)	-	-	PCTE	01	19,50	19,50	-
-	Tesoura multifuso (UNID)	-	-	Unid	03	59,00	177,00	-
-	Bola Borracha 90GR (COP/12UN)	-	-	Cp	02	15,60	31,20	-

CÁLCULO DO IMPOSTO

BASE DE CÁLCULO DO ICMS	VALOR DO ICMS	BASE DE CÁLCULO DO ICMS SUBST.	BASE DO ICMS SUBSTITUIÇÃO	VALOR TOTAL DOS PRODUTOS
-	-	-	-	788,80
VALOR DO FRETE	VALOR DO SEGURO	OUTRAS DESPESAS ACESSÓRIAS	VALOR DO IPI	VALOR TOTAL DA NOTA
-	-	-	-	788,80

TRANSPORTADOR / VOLUMES TRANSPORTADOS

NOME / RAZÃO SOCIAL mesmo		FRETE POR CONTA 1 EMITENTE 2 DESTINATÁRIO <input checked="" type="checkbox"/>	PLACA DO VEÍC.	UF	CNPJ / CPF
ENDEREÇO		MUNICÍPIO		UF	INSCRIÇÃO ESTADUAL
QUANTIDADE	ESPÉCIE	MARCA	NÚMERO	PESO BRUTO	PESO LÍQUIDO
-	-	-	-	-	-

DADOS ADICIONAIS

INFORMAÇÕES COMPLEMENTARES Documento Emitido por ME ou EPP optante pelo simples nacional Não gera direito a crédito fiscal de IPI e permite o aproveitamento do crédito de ICMS no valor de R\$ correspondente a Alíquota de% nos termos do Art. 23 da LC 123	RESERVADO AO FISCO IRF. 35.01
---	---

NOTA FISCAL

ENTRADA SAIDA

DATA DE EMISSÃO	01/03/2014	VALOR TOTAL	7105
DATA DE VENCIMENTO	01/03/2014	VALOR DE VENCIMENTO	7105
NUMERO DE NOTA	019321050001-03	VALOR DE VENCIMENTO	7105
NUMERO DE NOTA	019321050001-03	VALOR DE VENCIMENTO	7105

11.864.341/0001-21

ZELO J P COMÉRCIO ART. PAP. E BAZAR
LTDA-ME

R. José Alves de Freitas, 134 Lj. - Lt. 01 Qd. X
CABUÇU - CEP 26.291-203

NOVA IGUAÇU - RJ

79.057.479

ZELO J P COMERCIO ART. PAP. E
BAZAR LTDA-ME

Rua José Alves de Freitas, 134 Lj. - Lt. 01 Qd. X
Cabucu - Nova Iguaçu - RJ

IRF 35.01

CNAE 4761-0/03

MUN. 35

DECLARAMOS QUE RECEBEMOS
CONSTANTE DESTA NOTA FISCAL
COM A RESPECTIVA ESPECIFICAÇÃO NO DIA

29/03/2014
Nova Iguaçu, 29/03/2014 de 15/11/14
Silvanador d. 10693652-0
Assinatura-Cargo-Matrícula

08,88 F
08,88 F

Zelo J P Comércio de Artigos de Papelaria e Bazar Ltda ME

NOTA FISCAL

Rua José Alves de Freitas, 134 Lj. - Lt 01 - Qd. X
Cabuçu - Nova Iguaçu - RJ - Cep: 26291-203

SAÍDA ENTRADA 02015/0034550499

1ª Via Branca - Destinatário / Remetente
2ª Via Amarela - Fixa
3ª Via Verde - Fixo
4ª Via Rosa - Repartição Fiscal de Origem

NATUREZA DA PRODUÇÃO VENJA	CFOP 5102	INSC. EST. DO SUBST. TRIBUTÁRIO -	CNPJ 11.864.341/0001-21	INSCRIÇÃO ESTADUAL 79.057.479
--------------------------------------	---------------------	---	----------------------------	----------------------------------

DATA LIMITE PARA EMISSÃO
01/04/2015

DESTINATÁRIO / REMETENTE		CNPJ / CPF	
NOME / RAZÃO SOCIAL APM E.M. JOSÉ REIS		01935962/0001-03	
ENDEREÇO RUA: OAS MORADIAS S/Nº PUDOS VERGOS	BAIRRO 86356-260	CÉP	
MUNICÍPIO NOVA IGUAÇU	FONE / FAX -	UF RJ	INSCRIÇÃO ESTADUAL 180-10

DATA DA EMISSÃO 31/01/14
DATA DA SAÍDA / ENTRADA
HORA DE SAÍDA

FATURA

DADOS DO PRODUTO

COD. PRODUTO	DESCRIÇÃO DOS PRODUTOS	CLASS. FISCAL	SITUAÇÃO TRIBUTÁRIA	UNIDADE	QUANTIDADE	VALOR UNITÁRIO	VALOR TOTAL	ALIQ. ICMS
-	Caneta P/Q. BR. PEGADOR (opc/12un)	-	-	Cp	03	58,90	176,70	-
-	APAGADOR P/Q. BRANCO (un/12)	-	-	un/12	30	5,90	177,00	-
-	Pasta trans P. c/ elástico @ 10 (un/12)	-	-	un/12	10	1,90	19,00	-
-	Pasta trans P. c/ elástico @ 20 (un/12)	-	-	un/12	15	2,70	40,50	-
-	Papel A4 210x297 (opc/5000's)	-	-	Cp	01	149,00	149,00	-
-	Papel 210x297 (un/12)	-	-	un/12	50	0,80	40,00	-
-	Compacto Color (opc/12un)	-	-	Cp	03	22,90	68,70	-
-	Caneta Bic Cristal (opc/50un)	-	-	Cp	01	29,50	29,50	-
-	Pasta crepe 18x50 (Pete/6un)	-	-	Pete	01	19,50	19,50	-
-	Tesouros multiuso (un/12)	-	-	un/12	03	590	1770	-
-	Cola Branca 90GR (opc/12un)	-	-	Cp	02	15,60	31,20	-

CÁLCULO DO IMPOSTO

BASE DE CÁLCULO DO ICMS	VALOR DO ICMS	BASE DE CÁLCULO DO ICMS SUBST.	BASE DO ICMS SUBSTITUIÇÃO	VALOR TOTAL DOS PRODUTOS
-	-	-	-	788,80
VALOR DO FRETE	VALOR DO SEGURO	OUTRAS DESPESAS ACESSÓRIAS	VALOR DO IPI	VALOR TOTAL DA NOTA
-	-	-	-	788,80

TRANSPORTADOR / VOLUMES TRANSPORTADOS

NOME / RAZÃO SOCIAL O mesmo		FRETE POR CONTA 1 EMITENTE 2 DESTINATÁRIO <input checked="" type="checkbox"/>	PLACA DO VEÍC.	UF	CNPJ / CPF
ENDEREÇO		MUNICÍPIO	UF	INSCRIÇÃO ESTADUAL	
QUANTIDADE	ESPÉCIE	MARCA	NÚMERO	PESO BRUTO	PESO LÍQUIDO

DADOS ADICIONAIS

INFORMAÇÕES COMPLEMENTARES Documento Emitido por ME ou EPP optante pelo simples nacional Não gera direito a crédito fiscal de IPI e permite o aproveitamento do crédito de ICMS no valo de R\$ correspondente a Aliquota de% nos termos do Art. 23 da LC 123	RESERVADO AO FISCO IRF. 35.01
--	----------------------------------

JANFAT ARIEF GRAFICA LTDA (M.E.) - Rua Libânia, 15 Cs.1 - Parque Ludolf - Mesquita - RJ - Tel.: 2796-1637 - Insc. Est. 84.894.206 - Insc. Municipal 4793
CNPJ (MF) 39.461.694/0001-08 - IRF 35.01 - 05 Talões de 50x4 de 401 a 650 Aut. 9431 - 03/2013

PROCON - Rua da Ajuda, nº 5 - Subsolo - Centro - RJ - Cep: 22.010-090 - Tel: 151 - CODECON - ALERJ - Rua da Alfândega, nº 8, Centro - Rio de Janeiro - RJ - Cep: 20.070-000 - Tel: 0800 282-7060 / 2588-1000

Recebi(emos) do Zelo J P Comércio de Artigos de Papelaria e Bazar Ltda ME, os produtos da Nota Fiscal indicada ao lado.		NOTA FISCAL 0499
DATA DO RECEBIMENTO	IDENTIFICAÇÃO E ASSINATURA DO RECEBEDOR	

NOTA FISCAL

ZELO J P COMERCIO ART. PAP. E BAZAR LTDA ME

ZELO J P COMERCIO ART. PAP. E BAZAR LTDA ME

Rua José Alves de Freitas, 134 Lj. - Lt. 01 - Qd. X
Cabucu - Nova Iguaçu - RJ - Cep. 26291-203

DATA LIMITE PARA
EMISSÃO

ORIGEM

VENDA

2105

DESTINATÁRIO REMETENTE

11/10/11

01932205/0001-03

APM de M. José José

Rua: 102 - Nova Iguaçu - RJ - Cep. 26291-203

79.057.479

ZELO J P COMERCIO ART. PAP. E
BAZAR LTDA-ME

Rua José Alves de Freitas, 134 Lj. - Lt. 01 Qd. X
Cabucu - Nova Iguaçu - RJ

IRF 35.01

CNAE 4761-0/03

MUN. 35

11.864.341/0001-21

ZELO J P COMERCIO ART. PAP. E BAZAR
LTDA-ME

R. José Alves de Freitas, 134 Lj. - Lt. 01 Qd. X
CABUCU - CEP 26.291-203

NOVA IGUAÇU - RJ

DECLARAMOS QUE RECEBEMOS O MATERIAL
CONSTANTE DESTA NOTA FISCAL DE ACORDO
COM A RESPECTIVA ESPECIFICAÇÃO NO DIA

Nova Iguaçu, _____ de _____ de _____
Satiana da Silva
Assinatura - Cargo - Matrícula
Assinatura - Cargo - Matrícula

08,88f
08,88f

NOTA FISCAL

00500

11.864.341/0001-21

ZELO J P COMÉRCIO ART. PAP. E BAZAR
LTDA-ME

R. José Aves de Freitas, 134 Lj. - Lt. 01 Qd. X
CABUÇU - CEP 26.291-203

NOVA IGUAÇU - RJ

79.057.479

ZELO J P COMERCIO ART. PAP. E
BAZAR LTDA-ME

Rua José Aves de Freitas, 134 Lj. - Lt. 01 Qd. X
Cabuçu - Nova Iguaçu - RJ

IRF 35.01
CNAE 4761-0/03

MUN. 35

DECLARAMOS QUE RECEBIMOS A MATÉRIA
CONSTANTE DESTA NOTA FISCAL DE ACORDO
COM A RESPECTIVA ESPECIFICAÇÃO NO DIA

Nova Iguaçu, _____ de _____
Saraiva
Assinatura - Cargo - Matrícula 10/693652-0

Assinatura - Cargo - Matrícula

03,84
03,84

Saraiva

79.057.479

ZELO J P COMERCIO ART. PAP. E BAZAR LTDA-ME

Rua José Alves de Freitas, 134 Lj. - Lt. 01 Qd. X Cabuçu - Nova Iguaçu - RJ

IRF 35.01 CNAE 4761-0/03

MUN. 35

11.864.341/0001-21

ZELO J P COMERCIO ART. PAP. E BAZAR LTDA-ME

R. José Alves de Freitas, 134 Lj. - Lt. 01 Qd. X CABUÇU - CLM 26.291-203

NOVA IGUAÇU - RJ

DECLARAMOS QUE RECEBEMOS O MATERIAL CONSTANTE DESTA NOTA FISCAL DE ACORDO COM A RESPECTIVA ESPECIFICAÇÃO NO DIA

31/01/14 Nova Iguaçu, RJ de 14
Santavada 11693652-0
Assinatura - Cargo - Matrícula
Assinatura - Cargo - Matrícula

03,816
02,816

0200

ARMARINHO 25 DE AGOSTO LTDA

RUA DOZE DE FEVEREIRO, Nº 42
 BANGU - RIO DE JANEIRO - RJ
 CEP: 21.810-052 - FONE: (21) 3107-6100

DANFE
 DOCUMENTO AUXILIAR
 DA NOTA FISCAL
 ELETRÔNICA

0 - ENTRADA
 1 - SAÍDA

Nº **18052**

SÉRIE **1**

FOLHA **2/2**



CHAVE DE ACESSO
3314 0709 0463 9300 0220 5500 1000 0180 5217 4275 2775

Consulta de autenticidade no portal nacional da NF-e
www.nfe.fazenda.gov.br/portal ou no site da Sefaz Autorizadora

NATUREZA DA OPERAÇÃO
VENDAS DE MERCADORIA
 INSCRIÇÃO ESTADUAL **79692697**

INSCRIÇÃO ESTADUAL SUBST. TRIBUTÁRIA

CPNP
09.046.393/0002-20

DADOS DANFE-e
 PROTOCOLO DE AUTORIZAÇÃO DE USO
33314009995436 31/07/2014 19:14:00

DADOS DO PRODUTO/SERVIÇOS

CD. PROD.	DESCRIÇÃO DOS PRODUTOS	NCM/SH	C.S.T.	CFOP	UN.	QUANT.	V. UNITÁRIO	V. TOTAL	BC. ICMS	V. ICMS	ALÍQUOTAS ICMS	IP	V. IPI
380460	FECHHO LAGOSTA LATAO 10MM REF:9219 NIQUELADO ATACADO - PCT	83089090	000	5102	PC	1.0000	0,7400	0,74	0,74	0,14	19,00		
392207	C/10 - TARTUS IMP & EXPORTAÇÃO LTDA FECHHO LAGOSTA LATAO 16MM REF:3089 NIQUELADO ATACADO - PCT	39269090	000	5102	PC	1.0000	2,3900	2,39	2,39	0,45	19,00		
309331	C/10 - TARTUS IMP & EXPORTAÇÃO LTDA FIO SILICONE 100 MTS 0,7 40349 2 ATACADO - ROLO C/100MTS -	56075090	200	5102	RL	1.0000	8,3600	8,36	8,36	1,59	19,00		
176010	KIT LINHA CLEA 5 750MTS 2194 ATACADO - NOVELO UNID - CIRCULO	52071000	000	5102	NL	1.0000	7,4900	7,49	7,49	1,42	19,00		
7701	CIRCULO LINHA CLEA 5 750MTS 3581 VERMELHO VIVO ATACADO - NOVELO UNID	52071000	000	5102	NL	1.0000	7,4900	7,49	7,49	1,42	19,00		
327927	CIRCULO LINHA CLEA 5 750MTS 6116 ROSA PINK ATACADO - NOVELO UNID -	52071000	000	5102	NL	1.0000	7,4900	7,49	7,49	1,42	19,00		
7742	CIRCULO LINHA CLEA 5 750MTS 7625 MARRON MEDIO ATACADO - NOVELO UNID	52071000	000	5102	NL	1.0000	7,4900	7,49	7,49	1,42	19,00		
7740	CIRCULO LINHA CLEA 5 750MTS 8001 BRANCO ATACADO - NOVELO UNID -	52071000	000	5102	NL	1.0000	7,4900	7,49	7,49	1,42	19,00		
7729	CIRCULO LINHA CLEA 5 750MTS 8990 PRETO ATACADO - NOVELO UNID -	52071000	000	5102	NL	1.0000	7,4900	7,49	7,49	1,42	19,00		
279322	MOSQUETAO GRANDE LATAO REF: P032/1 DOURADO ATACADO - PCT C/10 - PRONTMOL	52083900	000	5102	UN	5.0000	7,4500	37,25	37,25	7,08	19,00		
222478	TEC BORDAR PINTAR PRISO 100% A LG 0,75 4800 AMARELO ATACADO - IND C/1MT - ESTILOTEX	60012100	000	5102	UN	10.0000	2,4900	24,90	24,90	4,73	19,00		
190849	TOALHA LAVABO 101 REF: TL3045 BRANCO ATACADO - IND UNID - ESTILOTEX	60012100	000	5102	UN	4.0000	2,4900	9,96	9,96	1,89	19,00		
190850	TOALHA LAVABO 102 REF: TL3045 PALHA ATACADO - IND UNID - ESTILOTEX	60012100	000	5102	UN	3.0000	2,4900	7,47	7,47	1,42	19,00		
190851	TOALHA LAVABO 104 REF: TL3045 SALMAO ATACADO - IND UNID - ESTILOTEX	60012100	000	5102	UN	3.0000	2,4900	7,47	7,47	1,42	19,00		
190853	TOALHA LAVABO 105 REF: TL3045 VERDE AGUA ATACADO - IND UNID - ESTILOTEX	60012100	000	5102	UN	4.0000	2,4900	9,96	9,96	1,89	19,00		
190855	TOALHA LAVABO 107 REF: TL3045 AZUL BEBE ATACADO - IND UNID - ESTILOTEX	60012100	000	5102	UN	3.0000	2,4900	7,47	7,47	1,42	19,00		
190857	TOALHA LAVABO 108 REF: TL3045 ROSA BEBE ATACADO - IND UNID - ESTILOTEX	60012100	000	5102	UN	9.0000	2,4900	22,41	22,41	4,26	19,00		
344994	CONTA BRILHO REF: AB08 10MM 135 LARANJA MULTIFLO ATACADO - PCT C/500GRS - KIT	82089020	000	5102	PC	1.0000	24,8000	24,80	24,80	4,71	19,00		

09.046.393/0002-20

ARMARINHO 25 DE AGOSTO LTDA.

Rua Doze de Fevereiro, 42
BANGU - CEP 21.910-052
RIO DE JANEIRO - RJ

que

Recebemos através do ch. N.º 850819
à quantia de R\$ 820,22
dele Banco do Brasil
31/07/2014 que
ARMARINHO 25 DE AGOSTO

DECLARAMOS QUE RECEBEMOS O MATERIAL
CONSTANTE DESTA NOTA FISCAL DE ACORDO
COM A RESPECTIVA ESPECIFICAÇÃO NO DIA
31/07/14

Nov Iguaçu, 31/07/14
Antônio de Jesus
Assinatura - Cargo - Matrícula
Antônio de Jesus Matrícula 101693653-0
Assinatura - Cargo - Matrícula
Antônio de Jesus Matrícula 101693653-0

2015 / 003455

245
009

RECEBEMOS DE EPSILON BAZAR E PAPELARIA LTDA ME OS PRODUTOS/SERVIÇOS CONSTANTES DA NOTA FISCAL INDICADA AO LADO		Nº 000.000.525
DATA DE RECEBIMENTO	IDENTIFICAÇÃO E ASSINATURA DO RECEBEDOR	SÉRIE: 1

 EPSILON BAZAR E PAPELARIA LTDA ME RUA ALFREDO DE AZEVEDO, S/N - QUADRA 19 LOTE 23 - INHOAIBA, Rio de Janeiro, RJ - CEP: 23059060 - Fone/Fax: 21999781504	DANFE Documento Auxiliar da Nota Fiscal Eletrônica 0 - Entrada 1 - Saída 1 Nº 000.000.525 SÉRIE: 1 Página 1 de 1	CONTROLE DO FISCO  CHAVE DE ACESSO 3314 0811 4727 2400 0154 5500 1000 0005 2518 0000 0012 Consulta de autenticidade no portal nacional da NF-e www.nfe.fazenda.gov.br/portal ou no site da Sefaz Autorizadora
	NATUREZA DA OPERAÇÃO VENDA INSCRIÇÃO ESTADUAL 79000523 INSCRIÇÃO ESTADUAL DO SUBST. TRIB. INSNP 11.472.724/0001-54	

NATUREZA DA OPERAÇÃO VENDA		PROTOCOLO DE AUTORIZAÇÃO DE USO 333140101720589 - 05/08/2014 09:04	
INSCRIÇÃO ESTADUAL 79000523	INSCRIÇÃO ESTADUAL DO SUBST. TRIB.	INSNP 11.472.724/0001-54	

DESTINATÁRIO/REMETENTE			
NOME/RAZÃO SOCIAL A.P.M. ESCOLA MUNICIPAL JOSE REIS		CNPJ/CPF 01.935.962/0001-03	DATA DA EMISSÃO 05/08/2014
ENDEREÇO RUA DAS MARGARIDAS, S/N - KM 32	BAIRRO/DISTRITO PRADOS VERDES	CEP 26000-000	DATA DE ENTRADA/SAÍDA
MUNICÍPIO Nova Iguaçu	FONE/FAX 37938885	UF RJ	INSCRIÇÃO ESTADUAL ISENTO
			HORA DE ENTRADA/SAÍDA

FATURA
PAGAMENTO À VISTA

CÁLCULO DO IMPOSTO					
BASE DE CÁLCULO DO ICMS 0,00	VALOR DO ICMS 0,00	BASE DE CÁLCULO DO ICMS ST 0,00	VALOR DO ICMS ST 0,00	VALOR TOTAL DOS PRODUTOS 2.380,00	
VALOR DO FRETE 0,00	VALOR DO SEGURO 0,00	DESCONTO 0,00	OUTRAS DESPESAS ACESSÓRIAS 0,00	VALOR DO IPI 0,00	VALOR TOTAL DA NOTA 2.380,00

TRANSPORTADOR/VOLUMES TRANSPORTADOS					
RAZÃO SOCIAL	FRETE POR CONTA 0 - Emitente	CÓDIGO ANTT	PLACA DO VEÍCULO	UF	CNPJ/CPF
ENDEREÇO	MUNICÍPIO		UF	INSCRIÇÃO ESTADUAL	
QUANTIDADE	ESPÉCIE	MARCA	NUMERAÇÃO	PESO BRUTO	PESO LÍQUIDO

DADOS DO PRODUTO/SERVIÇO													
CÓDIGO	DESCRIÇÃO DO PRODUTO/SERVIÇO	NCM/SH	CST	CFOP	UNID.	QTD.	VLR. UNIT.	VLR. TOTAL	BC ICMS	VLR. ICMS	VLR. IPI	ALÍQ. ICMS	ALÍQ. IPI
13	CARTUCHO DE TONER COPIADORA SHARP 2040	84439923	0102	5102	UNID	3,0000	200,0000	600,00					
14	CARTUCHO DE TONER MULTIFUNCIONAL SAMSUNG 4521F	84439923	0102	5102	UNID	3,0000	150,0000	450,00					
15	CARTUCHO DE TONER IMPRESSORA HP 78A/85A	84439923	0102	5102	UNID	3,0000	180,0000	540,00					
09	FUSOR COPIADORA SHARP 2040	84733227	0102	5102	UNID	1,0000	480,0000	480,00					
10	FUSOR MULTIFUNCIONAL SAMSUNG 4521F	84733227	0102	5102	UNID	1,0000	310,0000	310,00					

CÁLCULO DO ISSQN			
INSCRIÇÃO MUNICIPAL 04583140	VALOR TOTAL DOS SERVIÇOS	BASE DE CÁLCULO DO ISSQN	VALOR DO ISSQN

DADOS ADICIONAIS	
INFORMAÇÕES COMPLEMENTARES	RESERVADO AO FISCO

Atestamos que o material constante da(s) presente Nota Fiscal (Recibo), foi recebido em condições satisfatórias para o Serviço Público, dentro das condições contratadas, especialmente, no que se refere a preço, quantidade e especificação.

Rio de Janeiro, _____/_____/_____

Sabauandy
Assinatura

101693652-0
Matrícula

Genove B.S. Mendes
Assinatura

131711672.6
Matrícula

Recebemos através do cheque n.º 850820
Ag. 081-7 do Banco Brasil
a quantia de R\$ dois mil, trezentos e oitenta reais
)
como pagamento do(s) valor(es) referente(s) a(s)
Nota(s) Fiscal(is) 888

Rio de Janeiro, 05 de 08 de 2014

[Signature]
EPSILON BAZAR E PAPELARIA LTDA ME

11.472.724/0001-54

EPSILON
BAZAR E PAPELARIA LTDA-ME
Rua Alfredo de Azevedo, s/nº Od. 19 Lt. 23
Inhoaíba - CEP 23.059-060

RIO DE JANEIRO - RJ
[Signature]

ARMARINHO 25 DE AGOSTO LTDA

AV. DE SANTA CRUZ, Nº 4175 A
BANGU - RIO DE JANEIRO - RJ
CEP: 21.810-015 - FONE: (21) 3107-6100

DANFE
DOCUMENTO AUXILIAR
DA NOTA FISCAL
ELETRÔNICA
0 - ENTRADA
1 - SAIDA
Nº 19811
SÉRIE 1
FOLHA 1/2



CHAVE DE ACESSO
3314 0909 0463 9300 0220 5500 1000 1098 1114 0308 4608
Consulta de autenticidade no portal nacional da NF-e
www.nfe.fazenda.gov.br/portal ou no site da Sefaz Autorizadora

NATUREZA DA OPERAÇÃO: **VENDAS DE MERCADORIA**
INSCRIÇÃO ESTADUAL: 79692697
INSCRIÇÃO ESTADUAL SUBST. TRIBUTÁRIA: 09.046.393/0002-20
DADOS DA NF-e: 33140127525246 24/09/2014 12:49:46

DESTINATÁRIO REMETENTE: **ASSOCIACAO PAIS MESTRES ESCOLA MUNICIPAL JOSE REIS**
ENDEREÇO: **RUA MARGARIDAS**
MUNICÍPIO: **NOVA IGUAÇU**
FAVOR/DUPLICATA: **BAIRRO PRADOS VERDES**
FONE/FAX: **2137538885**
UF: **RJ**
CEP: **26042-760**
INSCRIÇÃO ESTADUAL: **ISENTO**
DATA DE EMISSÃO: **24/09/2014**
DATA DE ENTRADA/SAÍDA: **HORA DE SAÍDA**

CÁLCULO IMPOSTO
BASE DE CÁLCULO DO ICMS: 151.75
VALOR DO ICMS: 28.44
DESCONTO: 0.00
BASE DE CÁLCULO DO ICMS DE SUBSTITUIÇÃO: 0.00
VALOR DO ICMS DE SUBSTITUIÇÃO: 0.00
VALOR TOTAL DO ICMS: 0.00
VALOR TOTAL DOS PRODUTOS: 493.51
VALOR DO FRETE: 0.00
VALOR DO SEGURO: 0.00
OUTRAS DESPESAS ACESSÓRIAS: 0.00
VALOR TOTAL DO IPT: 0.00
VALOR TOTAL DA NOTA: 493.51

RAZÃO SOCIAL
ENDEREÇO: **0 - Emitente**
MUNICÍPIO: **0 - Emitente**
CÓDIGO ANTI-PLACA DO VEÍCULO REBOQUE: **0 - Emitente**
UF: **0 - Emitente**
INSCRIÇÃO ESTADUAL: **0 - Emitente**
QUANTIDADE: **1**
ESPECIE: **1**
VOL LIME(S): **1**
MARCA: **1**
NUMERAÇÃO: **1**
PESO BRUTO: **10.610**
PESO LÍQUIDO: **10.610**

COD. PROD.	DESCRIÇÃO DOS PRODUTOS	NCM/SH	C.S.T.	CFOP	UN.	QUANT.	V. UNITARIO	V. TOTAL	BC. ICMS	V. ICMS	ALÍQUOTAS ICMS	V. IPT
6590	APAGADOR P/QUADRO BRANCO FABER ATACADO - CAIXA UNID - FABER	96039000	060	5405	CX	1.0000	9.6800	9.68				
123750	BORRACHA EVA 60X40X2MM SORTIDO ATACADO - PCT C/10 - EDUART	39211900	000	5102	PC	2.0000	18.5100	37.02	37.02	6.66	18.00	
125755	BORRACHA MERCUR 60 ATACADO - CAIXA C/60 - MERCUR	40169200	060	5405	CX	1.0000	16.8200	16.82				
354805	CABO VIGA 1.8 MTS 15PIN R.WI208 ATACADO - IND UNID - MULTILASER	85444200	260	5405	UN	1.0000	21.9000	21.90				
204269	CLIPS COLORIDO 1/0 C/50 CX PLASTICA ATACADO - IND UNID - BACCHI	83059000	000	5102	UN	1.0000	3.3700	3.37	3.37	0.64	19.00	
3179	CLIPS COLORIDO 5 C/100 CX PLASTICA ATACADO - IND UNID - BACCHI	83059000	000	5102	UN	1.0000	2.7100	2.71	2.71	0.51	19.00	
3178	CLIPS DOURADO 5 C/100 CX PLASTICA ATACADO - IND UNID - BACCHI	83059000	000	5102	UN	1.0000	2.7600	2.76	2.76	0.52	19.00	
394245	DVD-R 4.7GB 25 DVD S 8X ELLCOM ATACADO - PACK C/25 - ELLCOM	85234110	260	5405	PK	1.0000	17.4400	17.44				
2392	GIZÃO DE CERA 6 CORES SORTIDO R.09160 ATACADO - PCT C/12 - ACRILEX	96099900	060	5405	PC	1.0000	19.7300	19.73				
234372	LAMPIS DE COR INTERNO 12 CORES KIT REF:8004-12 ATACADO - PCT C/12 - KIT	96091000	260	5405	PC	1.0000	27.8200	27.82				
179349	MARCADOR P/QUADRO BRANCO KIT PRO G-201 PRETO ATACADO - CAIXA C/12 - KIT	96082000	260	5405	CX	2.0000	32.0700	64.14				

RESERVADO AO FISCO

DADOS ADICIONAIS
VENDEDOR: RAFAELA PEREIRA/ PEDIDO: 821393/ PAGAMENTO: CHEQUE A VISTA/ ALIQ. 0% BASE C. 341,76 V.ICMS 00,00 / ALIQ. 18% BASE C. 37,02 V.ICMS 06,66 / ALIQ. 19% BASE C. 114,73 V.ICMS 21,80 / IMPOSTO RETIDO POR SUBSTITUIÇÃO CONFORME RICMS RJ ART 27 LIVRO II, INC. II, LIVRO II, ANEXO I ART 2 LIVRO II / PROCON: RUA DA AJUDA, 05, SUBSOLO, CENTRO RIO DE JANEIRO RJ. TEL: (21)151. / COMISSÃO DE DEFESA DO CONSUMIDOR ALERJ TEL: (21)2588 8418 RUA ALFANDEGA, 08 CENTRO RJ

[05.046.393/0002-20]

ARMARINHO 25 DE AGOSTO LTDA. *gyl*

Rua Doze de Fevereiro, 43

BANGU - CEP 21.810-452

RIO DE JANEIRO - RJ

Recebemos através do ch. N.º 850863
à quantia de R\$ 493,51
pelo Banco do Brasil

24 / 09 / 2014 *gyl*
ARMARINHO 25 DE AGOSTO

EMPRESA QUE PRESTA SERVIÇOS
DE CONTABILIDADE E FISCALIDADE
CNPJ Nº 07.011.133/0001-00
24/09/14

NOVA LINDA, 10769362-0
Rua *Chauvin* *gyl*
10769362-0
BANGU - RJ - CEP 21.810-452
gyl

ARMARINHO 25 DE AGOSTO LTDA

AV. DE SANTA CRUZ, Nº 4175 A
 BANGU - RIO DE JANEIRO - RJ
 CEP: 21.810-015 - FONE: (21) 3107-6100

DANFE
 DOCUMENTO AUXILIAR
 DA NOTA FISCAL
 ELETRÔNICA
 0 - ENTREGADA
 1 - SAÍDA
 Nº **19811**
 SÉRIE **1**
 FOLHA **2 / 2**



CHAVE DE ACESSO
3314 0909 0463 9300 0220 5500 1000 0198 1114 0308 4608
 Consulta de autenticidade no portal nacional da NF-e
www.nfe.fazenda.gov.br/portal ou no site da Sefaz Autorizadora

NATUREZA DA OPERAÇÃO
VENDAS DE MERCADORIA
 INSCRIÇÃO ESTADUAL **79692697**
 INSCRIÇÃO ESTADUAL SUBST. TRIBUTÁRIA
 DADOS DA NF-e
 PROTOCOLO DE AUTORIZAÇÃO DE USO
 CNPJ **09.046.393/0002-20**
33140127525246 24/09/2014 12:49:46

COD. PROD.	DESCRIÇÃO DOS PRODUTOS	NCM/SH	C.S.T.	CROP	UN.	QUANT.	V. UNITÁRIO	V. TOTAL	BC. ICMS	V. ICMS	ALÍQUOTAS ICMS	V. IPI
984	MARCADOR P/QUADRO BRANCO WBM-7 C/4 ATACADO - CARTELA UNID - PILOT	96082000	060	5405	CA	1.0000	20,5000	20,50				
244742	MOISE OPTICO 3 BOTOES USB PRETO R.003 ATACADO - CAIXA UNID - KIT	84716053	260	5405	CX	10.0000	7,7900	77,90				
59335	PAPEL CHAMEQUINHO A4 75G 100FELS AMARELO ATACADO - PCT UNID - CHAMEX	48025610	060	5405	PC	1.0000	3,4900	3,49				
59339	PAPEL CHAMEQUINHO A4 75G 100FELS AZUL ATACADO - PCT UNID - CHAMEX	48025610	060	5405	PC	1.0000	3,4900	3,49				
59336	PAPEL CHAMEQUINHO A4 75G 100FELS MARFIM ATACADO - PCT UNID - CHAMEX	48025610	060	5405	PC	1.0000	3,4900	3,49				
59340	PAPEL CHAMEQUINHO A4 75G 100FELS ROSA ATACADO - PCT UNID - CHAMEX	48025610	060	5405	PC	1.0000	3,4900	3,49				
59338	PAPEL CHAMEQUINHO A4 75G 100FELS VERDE ATACADO - PCT UNID - CHAMEX	48025610	060	5405	PC	1.0000	3,4900	3,49				
156722	PAPEL FILIPINHO COLOR 45FELS A4 85GRS COLORIDO ATACADO - PCT UNID - FILIPAPER	48101490	060	5405	PC	4.0000	8,3800	33,52				
327666	PASTA CATALOGO C/20 PLASTICO 0,10 REF. 123-20 ATACADO - IND UNID - ACP	42021210	060	5405	UN	2.0000	4,6800	9,36				
215132	PEN DRIVE USB 8 GB TWIST2 PD58700 ATACADO - IND UNID - MULTILASER	85235190	000	5102	UN	2.0000	16,9000	33,80				
334433	PLASTICO AUTO ADES. TRANSP PLASTIK R.506546 AZUL ATACADO - ROLO C/10METS - PLAVITEC	39199000	000	5102	RL	1.0000	25,8500	25,85				
265427	TINTA P/CARIMBO 40ML PRETO ATACADO - CAIXA C/12 - TINTEX	32159000	000	5102	CX	2.0000	16,8200	33,64				
69327	PAPEL 40KG 66X96 120GRS VAREJO - IND UNID - AHLSTROM	48025793	060	5405	UN	10.0000	0,5500	5,50				
6182	PLASTICO 2 FUROS 1/4 GROSSO VAREJO - IND UNID - ACP	39232110	000	5102	UN	60.0000	0,2100	12,60				

Recebemos através do al. N.º 850863

Quantia de R\$ 493,51

do Banco do Brasil

24/09/2014

ARMARINHO 25 DE AGOSTO

que

09.046.393/0002-20

DE AGOSTO LTDA.

Rua Doze de Fevereiro, 42

BANGU - CEP 21.810-052

RIO DE JANEIRO - RJ

09.046.393/0002-20

ARMARINHO 25 DE AGOSTO LTDA.

Rua Doze de Fevereiro, 42

BANGU - CEP 21.810-052

RIO DE JANEIRO - RJ

que

DECLARAMOS QUE RECEBEMOS A QUANTIA
CONSTANTE DESTA NOTA FISCAL DE AGOSTO
COM A RESPECTIVA ESPECIFICAÇÃO NO DIA
24/09/2014

Novo Iguaçu - RJ, em 24 de Setembro de 2014

Assinado
Assinatura - Cargo - Matrícula

Assinado
Assinatura - Cargo - Matrícula

248
 009

RECEBEMOS DE MAX SHOP COM DE FOGOS ARMAS ESP. E VEST OS PRODUTOS CONSTANTES DA NOTA FISCAL INDICADA AO LADO

DATA DE RECEBIMENTO IDENTIFICAÇÃO E ASSINATURA DO RECEBEDOR **2015 / 003155** N° 000.001.024 Série 1

MAX SHOP COM DE FOGOS ARMAS ESP
 ESTRADA RIO SÃO PAULO N° 6080 KM 32
 SÃO FRANCISCO DE PAULA - NOVA IGUAÇU
 CEP 26298-566
 FONE (21)3759-1305

DANFE
 Documento Auxiliar da Nota Fiscal Eletrônica
 0- ENTRADA 1
 1- SAÍDA
 N° 000.001.024
 SÉRIE 1
 FOLHA 1/1

CHAVE DE ACESSO
3314 1029 8615 4900 0152 5500 1000 0010 2410 0001 0240

Consulta de autenticidade no portal nacional da NF-e
www.nfe.fazenda.gov.br/portal ou no site da Sefaz autorizadora

PROTÓCOLO DE AUTORIZAÇÃO DE USO
333140133917250 07/10/14 09:00:57

NATUREZA OPERAÇÃO
 origem de cupom fiscal

INSCRIÇÃO ESTADUAL 82931619 INSC. ESTADUAL DO SUBST. TRIBUTÁRIO CNPJ 29.861.549/0001-52

DESTINATÁRIO/REMETENTE

NOME/RAZÃO SOCIAL APM ESCOLA MUNICIPAL JOSÉ REIS CNPJ/CPF 01.935.962/0001-03 DATA DA EMISSÃO 07/10/14

ENDERECO DAS MARGARIDAS S/N° BAIRRO/DISTRITO PRADOS VERDES CEP 26000-006 DATA DA SAÍDA / ENTRADA 07/10/14

MUNICÍPIO NOVA IGUAÇU FONE/FAX (21)3793-8885 UF RJ INSCRIÇÃO ESTADUAL ISENTO HORA DE SAÍDA

CÁLCULO DO IMPOSTO

BASE DE CÁLCULO DO ICMS	VALOR DO ICMS	BASE DE CÁLCULO DO ICMS SUBSTITUIÇÃO	VALOR DO ICMS SUBSTITUIÇÃO	VALOR TOTAL DOS PRODUTOS
0,00	0,00	0,00	0,00	42,00
VALOR DO FRETE	VALOR DO SEGURO	DESCONTO	OUTRAS DESPESAS ACESSÓRIAS	VALOR DO IPI
0,00	0,00	0,00	0,00	0,00
				VALOR TOTAL DA NOTA
				42,00

TRANSPORTADOR/VOLUMES TRANSPORTADOS

NOME/RAZÃO SOCIAL FRETE POR CONTA 0-EMITENTE 1-DESTINATÁRIO CÓDIGO ANTT PLACA DO VEÍCULO UF CNPJ/CPF

ENDERECO MUNICÍPIO UF INSCRIÇÃO ESTADUAL

DADOS DO PRODUTO/SERVIÇO

COD.PROD.	DESCRIÇÃO DO PRODUTO/SERVIÇO	NCM/SH	CSOSN	CFOP	UNID.	QUANT.	V.UNITÁRIO	V.DISC.	V.TOTAL	BC.ICMS	V.ICMS	V.IPI	ALIQ. ICMS	ALIQ. IPI
5060	MEDALHA VITORIA AZ1048	83062900	0101	5929	Un	30,00	1,40	0,00	42,00	0,00	0,00	0,00	0,00	0,00

CÁLCULO DO ISSQN

INSCRIÇÃO MUNICIPAL	VALOR TOTAL DOS SERVIÇOS	BASE DE CÁLCULO DO ISSQN	VALOR TOTAL DO ISSQN
	0,00	0,00	0,00

DADOS ADICIONAIS

INFORMAÇÕES COMPLEMENTARES
 Cupom Fiscal 072337 ECF: BE091010100010037410
 Val. Aprox. Tributos R\$ 23,21 (55,27%) Fonte: IBPT

RESERVADO AO FISCO

29 861 549/0001-52

MAX SHOPPING COM. F. A
ESPORT. VEST. LTDA

EST. RIO SÃO PAULO, 6080

PARRAL DAS MANHAS - CEP 13080-000

NOVA IGUAÇU - RJ

Pagamos através de cheque n. 850880
Ag. 0081, BANCO CC
a quantia de R\$ 42,00
QUARENTA E DOIS REAIS
() referente
(s) Nota(s) Fiscal(is) 1024
Rio de Janeiro, 07 de outubro de 2008

Bênêcio Albini
MAX SHOPPING LTDA

DECLARAMOS QUE RECEBEMOS O MATERIAL
CONSTANTE DESTA NOTA FISCAL DE ACORDO
COM A RESPECTIVA ESPECIFICAÇÃO NO DIA

07 de 10 de 2008
Nova Iguaçu, 07 de 10 de 08

Silvia Augusta 10693652
Assinatura - Cargo - Matrícula
James S. Souza de Lima 13141672-6
Assinatura - Cargo - Matrícula

2015/003455

249
009

RECEBEMOS DE MAX SHOP COM DE FOGOS ARMAS ESPO. E VEST OS PRODUTOS CONSTANTES DA NOTA FISCAL INDICADA AO LADO		NF-e
DATA DE RECEBIMENTO	IDENTIFICAÇÃO E ASSINATURA DO RECEBEDOR	Nº 000.001.133 Série 1

MAX SHOP COM DE FOGOS ARMAS ESP ESTRADA RIO SÃO PAULO Nº 6080 KM 32 SÃO FRANCISCO DE PAULA - NOVA IGUAÇU CEP 26298-566 FONE (21)3759-1305	DANFE Documento Auxiliar da Nota Fiscal Eletrônica 0- ENTRADA 1 1- SAÍDA Nº 000.001.133 SÉRIE 1 FOLHA 1/1	 CHAVE DE ACESSO 3314 1129 8615 4900 0152 5500 1000 0011 3310 0001 1334 Consulta de autenticidade no portal nacional da NF-e www.nfe.fazenda.gov.br/portal ou no site da Sefaz autorizadora
	NATUREZA OPERAÇÃO origem de cupom fiscal PROTOCOLO DE AUTORIZAÇÃO DE USO 333140159765978 25/11/14 16:18:34	
INSCRIÇÃO ESTADUAL 82931619	INSC. ESTADUAL DO SUBST. TRIBUTÁRIO	CNPJ 29.861.549/0001-52

DESTINATÁRIO/REMETENTE		
NOME/RAZÃO SOCIAL AFM ESCOLA MUNICIPAL JOSÉ REIS	CNPJ/CPF 01.935.962/0001-03	DATA DA EMISSÃO 25/11/14
ENDEREÇO RUA DAS MARGARIDAS S/Nº	BAIRRO/DISTRITO PRADOS VERDES	CEP 26000-006
MUNICÍPIO NOVA IGUAÇU	FONE/FAX (21)3793-8885	UF RJ
	INSCRIÇÃO ESTADUAL ISENTO	HORA DE SAÍDA

CÁLCULO DO IMPOSTO	
BASE DE CÁLCULO DO ICMS 0,00	VALOR DO ICMS 0,00
BASE DE CÁLCULO DO ICMS SUBSTITUIÇÃO 0,00	VALOR DO ICMS SUBSTITUIÇÃO 0,00
VALOR TOTAL DOS PRODUTOS 14,40	
VALOR DO FRETE 0,00	VALOR DO SEGURO 0,00
DESCONTO 0,00	OUTRAS DESPESAS ACESSÓRIAS 0,00
VALOR DO IPI 0,00	VALOR TOTAL DA NOTA 14,40

TRANSPORTADOR/VOLUMES TRANSPORTADOS	
NOME/RAZÃO SOCIAL	FRETE POR CONTA 0-EMITENTE 1-DESTINATÁRIO 0-E
ENDEREÇO	CÓDIGO ANTT
	PLACA DO VEÍCULO
	UF
	CNPJ/CPF
	MUNICÍPIO
	UF
	INSCRIÇÃO ESTADUAL

DADOS DO PRODUTO/SERVIÇO														
CÓD.PROD.	DESCRIÇÃO DO PRODUTO/SERVIÇO	NCM/SH	CSOS	CFOP	UNID.	QUANT.	V.UNITÁRIO	V.DESC.	V.TOTAL	BC.ICMS	V.ICMS	V.IPI	ALIQ. ICMS	ALIQ. IPI
12950	MEDALHA VITORIA 1035	95079000	0101	5929	Un	12,00	1,20	0,00	14,40	0,00	0,00	0,00	0,00	0,00

CÁLCULO DO ISSQN			
INSCRIÇÃO MUNICIPAL	VALOR TOTAL DOS SERVIÇOS 0,00	BASE DE CÁLCULO DO ISSQN 0,00	VALOR TOTAL DO ISSQN 0,00

DADOS ADICIONAIS INFORMAÇÕES COMPLEMENTARES Cupom Fiscal: 075019 ECF: BE091010100010037419 Val Aprox Tributes R\$ 8,85 (61,46%) Fonte: IBPT	RESERVADO AO FISCO
--	--------------------

5-012 \ 008422

DECLARAMOS QUE RECEBEMOS O MATERIAL
CONSTANTE DESTA NOTA FISCAL DE ACORDO
COM A RESPECTIVA ESPECIFICAÇÃO NO DIA

21/11/14
Nova Iguaçu, 21/11 de 14
Silvia de Azevedo nº 101693652-0
Assinatura - Cargo - Matrícula
Numero R.S. Moreira Ave. Pedra, 131412672.6
Assinatura - Cargo - Matrícula

RECEBI DA APM DA E.M. JOSÉ REIS
CNPJ 01 925962-03 A
IMPORTÂNCIA DE QUATROZENTOS
E OIS CENTAVOS
ATRAVÉS DO CHEQUE N° 850000
DE 21/11/14 DO BANCO BRASIL



2015 / 003455



KALUNGA COM. E IND. GRÁFICA LTDA.
SACK: 11 3346-9966
www.kalunga.com

R Fonseca, 240
Bangu
Rio de Janeiro-RJ

DANFE

DOCUMENTO AUXILIAR DA
NOTA FISCAL ELETRÔNICA

0 - ENTRADA
1 - SAÍDA

1

Nº 068688
SÉRIE 1/1
FOLHA

CHAVE DE ACESSO

3314 1143 2838 1100 5895 5500 1000 0686 8811 0189 9567

Consulta de autenticidade no portal nacional da NF-e

www.nfe.fazenda.gov.br/portal ou no site da Sefaz autorizada

NATUREZA DA OPERAÇÃO
SAÍDA DE VENDA

DADOS DA NF-e

333140159558516 25/11/2014 11:19:24

INSCRIÇÃO ESTADUAL
78505656

INSCRIÇÃO ESTADUAL DO SUBST. TRIBUTÁRIO

INSCRIÇÃO NO C.N.P.J.
43.283.811/0058-95

DESTINATÁRIO / REMETENTE

NOME / RAZÃO SOCIAL
RPM ESCOLA MUNICIPAL JOSE REIS

INSCR. C.N.P.J./C.P.F. (M.F) Nº
01.935.962/0001-03

DATA DA EMISSÃO
25/11/2014

ENDEREÇO
R das Margaridas, 13

BAIRRO / DISTRITO
Prados Verdes

CEP
26299-006

DATA DA SAÍDA / ENTRADA

MUNICÍPIO
Nova Iguaçu

FONE / FAX

U.F.
RJ

INSCR. ESTADUAL Nº
ISENTO

HORA DA SAÍDA

C. VALOR DO IMPOSTO

BASE DE CÁLCULO DO I.C.M.S.	VALOR DO I.C.M.S.	BASE DE CÁLCULO DO I.C.M.S. SUBST.	VALOR DO I.C.M.S. SUBSTITUIÇÃO	VALOR TOTAL DOS PRODUTOS
131,30	24,95	0,00	0,00	483,20
VALOR DO FRETE	VALOR DO SEGURO	DESCONTO	OUTRAS DESPESAS ACESSÓRIAS	VALOR TOTAL DO I.P.I.
0,00	0,00	0,00	0,00	0,00
				VALOR TOTAL DA NOTA
				483,20

TRANSPORTADOR / VOLUMES TRANSPORTADOS

NOME / RAZÃO SOCIAL	FRETE POR CONTA	CÓDIGO ANTT	PLACA DO VEÍCULO	U.F.	C.N.P.J./C.P.F. Nº
	9 - Sem frete				
ENDEREÇO	MUNICÍPIO			U.F.	INSCRIÇÃO ESTADUAL Nº
QUANTIDADE	ESPÉCIE	MARCA	NÚMERO	PESO BRUTO	PESO LÍQUIDO
1	CX			11,0	11,050

DADOS DOS PRODUTOS / SERVIÇOS

COD. PROD.	DESCRIÇÃO DOS PRODUTOS / SERVIÇOS	NCM/SH	CST	CEOP	UNID.	QUANT.	VALOR UNITÁRIO	VALOR TOTAL	B. CALC. ICMS	VALOR DO I.C.M.S.	AUX. ICMS
546127	Papel toalha interfolha 20,0x22 2 dobras	48182000	000	5929	PT	3	17,10	51,30	51,30	9,75	19
545571	Guardanapo papel fl simples 22x22,5cm 50	48183000	000	5929	PT	1	10,60	10,60	10,60	2,01	19
761217	Livro ata smargem 100fls Brief Case azul	48201000	060	5929	PT	2	6,40	12,80	0,00	0,00	00
798580	Cartucho HP 662 preto CZ103AB HP	84439923	060	5929	CX	3	19,90	59,70	0,00	0,00	00
798581	Cartucho HP 662XL colorido CZ106AB HP	84439923	060	5929	CX	3	58,90	176,70	0,00	0,00	00
176161	Caneta esferográfica 1.0mm cristal preta	96081000	060	5929	CX	1	28,90	28,90	0,00	0,00	00
650882	Reabastecedor ppincel pquadro branco 200	32151100	000	5929	PO	2	34,70	69,40	69,40	13,19	19
623703	Pincel quadro branco recarregavel preto	96082000	060	5929	CX	2	29,90	59,80	0,00	0,00	00
623470	Pincel quadro branco c4 cores DF522ZF Fa	96082000	060	5929	PT	1	14,00	14,00	0,00	0,00	00

CÁLCULO DO ISSQN

INSCRIÇÃO MUNICIPAL	VALOR TOTAL DOS SERVIÇOS	BASE DE CÁLCULO DO ISSQN	VALOR DO ISSQN
	0,00	0,00	0,00

DADOS ADICIONAIS

INFORMAÇÕES COMPLEMENTARES

Val Aprox Tributos: R\$ 158,85 (33%) Fonte: IBPT

PROCON: Rua da Ajuda, 5 - RJ - DisqueProcon: 151ALERJ; Rua da Alfandega, 8 - RJ - F: 0800-2827060

ICMS retido no cupom fiscal N.71731

RESERVADO AO FISCO

KALUNGA COM. E IND. GRÁFICA LTDA
RECEBEMOS
2015/11/25

RECEBI DA APM DA E.M. JOSÉ REIS
CNPJ 01-935-962-03 A

IMPORTÂNCIA DE Quatrocentos e oitenta e três reais e vinte centavos

ATRAVES DO CHEQUE N° 850 913
DE 25/11/14 DO BANCO Brazil

DECLARAMOS QUE RECEBEMOS O MATERIAL
CONSTANTE DESTA NOTA FISCAL DE ACORDO
COM A RESPECTIVA ESPECIFICAÇÃO NO DIA

25/11/2014
Nova Iguaçu, 25 de Novembro de 2014
Sobranada C 10/693652-0
Assinatura - Cargo - Matrícula
Manoel S. Moreira Lima Idm. 13721672-6
Assinatura - Cargo - Matrícula

KALUNGA BANGU
RECEBEMOS
25 11 2014

23 283 811/0058-951

KALUNGA COM.IND
GRÁFICA LTDA

Rua Fátima, 240 Loja 154
Bangu-Cep. 21820-005

Rio de Janeiro RJ

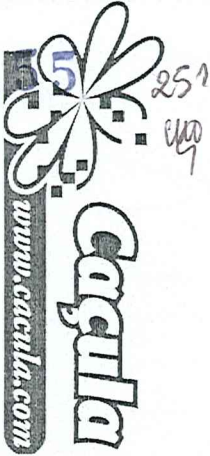

PARCO PAPELARIA LTDA
 RUA FERREIRA BORGES Nº 42
 CAMPO GRANDE - RIO DE JANEIRO - RJ
 CEP: 23.050 - 350 - FONE: (21) 2414-4000

DANFE
 DOCUMENTO AUXILIAR
 DA NOTA FISCAL
 ELETRÔNICA
 0 - ENTRADA
 1 - SAÍDA
 Nº 58912
 SÉRIE 1
 FOLHA 1/1

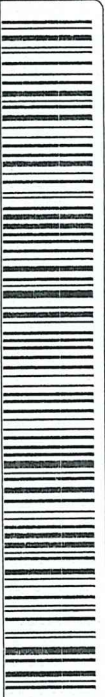

CHAVE DE ACESSO
 3314 1205 2140 5300 1796 5500 1000 0589 1211 5343 0463
 Consulta de autenticidade no portal nacional da NF-e
 www.nfe.fazenda.gov.br/portal ou no site da Sefaz Autorizadora

NATUREZA DA OPERAÇÃO: **2**
 VENDAS DE MERCADORIA
 INSCRIÇÃO ESTADUAL: 77982930
 INSCRIÇÃO ESTADUAL SUBST. TRIBUTÁRIA
 DADOS DA NF-e: 05.214.053/0017-96
 PROTOCOLO DE AUTORIZAÇÃO DE USO: 3314012009512 11/12/2014 17:09:28

DESTINATÁRIO REMETENTE: ASSOCIACAO PAIS MESTRES ESCOLA MUNICIPAL JOSE REIS
 ENDEREÇO: RUA MARGARIDAS
 MUNICÍPIO: NOVA IGUAÇU
 FATURAS DUPLICATA: **2**
 BAIRRO: PRADOS VERDES
 FONE/FAX: 2137538885
 UF: RJ
 CNPJ/CPF: 01.935.962/0001-03
 CEP: 26042-760
 INSCRIÇÃO ESTADUAL: ISENTO
 DATA DE EMISSÃO: 11/12/2014
 DATA DE ENTRADA/SAÍDA: HORA DE SAÍDA

CÁLCULO IMPOSTO: BASE DE CÁLCULO DO ICMS: 125.06
 VALOR DO FRETE: 0.00
 VALOR DO SEGURO: 0.00
 DESCONTO: 23.76
 BASE DE CÁLCULO DO ICMS DE SUBSTITUIÇÃO: 0.00
 OUTRAS DESPESAS ACESSÓRIAS: 0.00
 VALOR DO ICMS DE SUBSTITUIÇÃO: 0.00
 VALOR TOTAL DO IPI: 0.00
 VALOR TOTAL DOS PRODUTOS: 183.65
 VALOR TOTAL DA NOTA: 183.65

RAZÃO SOCIAL: ENDEREÇO: QUANTIDADE: 1
 ESPÉCIE: VOLUMES: 1
 MARCA: MUNICÍPIO: PESO BRUTO: PESO LÍQUIDO: 0.730

COD. PROD.	DESCRIÇÃO DOS PRODUTOS	NCM/SH	C.S./T.	CFOP	UN.	QUANT.	V. UNITÁRIO	V. TOTAL	B.C. ICMS	V. ICMS	V. ICMS	ALÍQUOTAS		V. IPI
												ICMS	IPI	
163465	BLOCO LEMBRETE TAMANHO C7/00 FLS. REF. 1595 COLORIDO ATACADO - IND UNID - TAMANHO	48209000	060	5405	UN	2.0000	9.2900	18,58	7,47	7,47	1,42	19,00		
117266	FITA CETIM 100MTS N.00 26 VERMELHO ATACADO - ROLO C/100MTS - KIT	58064000	000	5102	RL	1.0000	7.4700	7,47	7,47	7,47	1,42	19,00		
413341	MINIATURA PREGADOR NATAL REF. 0925-S6 ATACADO - PCT C/6 - KIT	44190000	200	5405	PC	4.0000	3.9900	15,96						
413342	MINIATURA PREGADOR NATAL REF. 0925-S8 ATACADO - PCT C/8 - KIT	44190000	260	5405	PC	5.0000	4.8100	24,05						
356954	PAPEL GLOSSY PAPER 160GM/A4 RJA-1032-50 ATACADO - PCT C/30 - KIT	48119900	200	5102	PC	1.0000	16,4400	16,44						
172012	SACO LISA 15X19,5X08 REF.S-01 OURO ATACADO - PCT C/10 - DDS EMBALAGENS LTDA PRIMÁRIA	48194000	000	5102	PC	7.0000	14,4500	101,15						

INFORMAÇÕES COMPLEMENTARES: RESERVADO AO FISCO

DADOS ADICIONAIS: VENDEDOR: DULCINEA CRUZ/PEBIDO- 3139025/ PAGAMENTO: CHEQUE A VISTA/ ALIQ. 0%, BASE C. 58,59 V.ICMS 00,00 / ALIQ. 19%, BASE C. 125,06 V.ICMS 23,76 / IMPOSTO RETIDO POR SUBSTITUIÇÃO CONFORME RICMS RJ ART 27 LIVRO II, INC. II, LIVRO II, ANEXO I ART 2 LIVRO II, PROCON: RUA DA AJUDA, 05, SUBSOLO, CENTRO RIO DE JANEIRO RJ, TEL: (21) 51. / COMISSÃO DE DEFESA DO CONSUMIDOR ALERJ TEL: (21) 2588 8418 RUA ALFANDEGA, 08 CENTRO RJ

05.214.053/0017-96

PARCO PAPELARIA LTDA.

Rua Ferreira Borges, Nº 42

Campo Grande-CEP 23.050-350

RIO DE JANEIRO - RJ

Recebemos através do ch. N.º 850922
à quantia de R\$ 183,65
pelo Banco BRASIL

ND 112/14
PARCO PAPELARIA LTDA.



DECLARAMOS QUE RECEBEMOS O MATERIAL
CONSTANTE DESTA NOTA FISCAL DE ACORDO
COM A RESPECTIVA ESPECIFICAÇÃO NO DIA

ND 112/14
Nova Iguaçu, 14 de 11 de 2014
Sedriano de Paula 10693652.0
Assinatura Cargo-Matricula
Sedriano de Paula
Assinatura-Cargo-Matricula



SUPERLAR LOJAS DE DEPTOS LTDA
 EST. DO MENDANHA, 555 - LJ 240 - CAMPO GRANDE
 23087-280 RIO DE JANEIRO - RJ
 Fone: 2176-9207
 nfesuperlarws@superlar.com.br

DANFE
 DOCUMENTO AUXILIAR
 DA NOTA FISCAL
 ELETRÔNICA

0 - ENTRADA
 1 - SAÍDA

1

Nº 000.028.815
 SÉRIE 0
 FOLHA 1/1



CHAVE DE ACESSO
 3314 1031 9525 6700 0604 5500 0000 0288 1510 0228 8150

Consulta de autenticidade no portal nacional da NF-e
www.nfe.fazenda.gov.br/portal
 ou no site da Sefaz Autorizadora

NATUREZA DA OPERAÇÃO: **VENDA DECORRENTE DE ECF**

PROCOLO DE AUTORIZAÇÃO DE USO: **333140141185180 21/10/2014 14:28:46**

INSCRIÇÃO ESTADUAL: **75.933.26-6** INSCRIÇÃO ESTADUAL DO SUBST. TRIBUT.: _____ CNPJ: **31.952.567/0006-04**

DESTINATÁRIO / REMETENTE

NOME / RAZÃO SOCIAL: **A PM DA ESC MUN JOSE REIS** CNPJ / CPF: **01.935.962/0001-03** DATA DA EMISSÃO: **21/10/2014**

ENDEREÇO: **R DAS MARGARIDAS SN PRADOS VERDE, S/N** BAIRRO / DISTRITO: **NOVA IGUACU** CEP: **00000-000** DATA DA SAÍDA: **21/10/2014**

MUNICÍPIO: **RIO DE JANEIRO** UF: **RJ** FONE / FAX: **(021) 379-3888** INSCRIÇÃO ESTADUAL: **ISENTO** HORA DA SAÍDA: **14:26**

CÁLCULO DO IMPOSTO

BASE CÁLC ICMS	VALOR ICMS	BASE CÁLC ICMS ST	VALOR ICMS ST	TOTAL DOS PRODUTOS
0,00	0,00	0,00	0,00	686,48
V/ FRETE	VALOR SEGURO	VALOR DESCONTO	OUTRAS DESP	VALOR IPI
0,00	0,00	0,00	0,00	0,00
VALOR APROX TRIB				TOTAL DA NOTA
0,00				686,48

TRANSPORTADOR / VOLUMES TRANSPORTADOS

NOME / RAZÃO SOCIAL: **O PROPRIO** FRETE POR CONTA: **0-EMITENTE** CÓDIGO ANTT: _____ PLACA DO VEIC: _____ UF: _____ CNPJ / CPF: **000.000.000-00**

ENDEREÇO: **RIO DE JANEIRO** MUNICÍPIO: **RIO DE JANEIRO** UF: **RJ** INSCRIÇÃO ESTADUAL: **ISENTO**

QUANTIDADE: **14** ESPÉCIE: _____ MARCA: **X** NUMERAÇÃO: **1** PESO BRUTO: _____ PESO LÍQUIDO: _____

DADOS DOS PRODUTOS / SERVIÇOS

CÓDIGO PRODUTO	DESCRIÇÃO DO PRODUTO / SERVIÇO	NCM/SH	CST	CFOP	UNID	QUANT	VALOR UNIT	VALOR TOTAL	B.CÁLC ICMS	VALOR ICMS	ALÍQ. ICMS	V. APROX. TRIBUTOS
039266	CLIMATIZADOR WIND SPRINGER SCAFRB1	84796000	190	5929	UN	1	399,90	399,90	0,00	0,00	0	0,00
190896	REABASTECEDOR Q BR 20ML PRETA	32159000	090	5929	UN	6	6,90	41,40	0,00	0,00	0	0,00
271392	ST LIQ TRICOFACIL 2 L PERFBEBE	34012010	090	5929	UN	1	9,99	9,99	0,00	0,00	0	0,00
284334	CAIXA DE SOM 3W BASICA SP009	85182100	190	5929	UN	1	34,90	34,90	0,00	0,00	0	0,00
281375	ESTABILIZADOR ETERNITY 300VA/W 7993Q	90328911	060	5929	UN	1	46,90	46,90	0,00	0,00	0	0,00
281375	ESTABILIZADOR ETERNITY 300VA/W 7993Q	90328911	060	5929	UN	1	46,90	46,90	0,00	0,00	0	0,00
282375	MOUSE CLASSIC MO031 PS2 PRETO MOO31	84716053	190	5929	UN	1	12,90	12,90	0,00	0,00	0	0,00
282375	MOUSE CLASSIC MO031 PS2 PRETO MOO31	84716053	190	5929	UN	1	12,90	12,90	0,00	0,00	0	0,00
282375	MOUSE CLASSIC MO031 PS2 PRETO MOO31	84716053	190	5929	UN	1	12,90	12,90	0,00	0,00	0	0,00
271392	ST LIQ TRICOFACIL 2 L PERFBEBE	34012010	090	5929	UN	1	9,99	9,99	0,00	0,00	0	0,00
041882	CLIPS NIQUELADO N.0 C/100 04062	83059000	090	5929	UN	1	2,50	2,50	0,00	0,00	0	0,00
041882	CLIPS NIQUELADO N.0 C/100 04062	83059000	090	5929	UN	1	2,50	2,50	0,00	0,00	0	0,00
147511	GRAMPEADOR MX G20E VM E CZ	84729040	290	5929	UN	1	19,90	19,90	0,00	0,00	0	0,00
291493	PORTA TUDO 3 GAV. PT 1170	94037000	090	5929	UN	1	32,90	32,90	0,00	0,00	0	0,00

DADOS ADICIONAIS

INFORMAÇÕES COMPLEMENTARES: **ICMS CUPOM FISCAL 369859 ECF 019 PROCON-RJ Tel.151 End.: Rua da Ajuda,05 S.Solo - Centro - Rio de Janeiro CODECON Tel. 0800-2827060 End.: Rua da Alfandega,08 Terreo - Centro - Rio de Janeiro**

RESERVADO AO FISCO

Desenvolvido pela Artsoft Sistemas Emitido pelo UniDANFE 3.4.5 Free | www.unidanfe.com.br

RECEBEMOS DE SUPERLAR LOJAS DE DEPTOS LTDA OS PRODUTOS E/OU SERVIÇOS CONSTANTES DA NOTA FISCAL ELETRÔNICA INDICADA AO LADO. EMISSÃO: 21/10/2014 VALOR TOTAL: 686,48 DESTINATÁRIO: A PM DA ESC MUN JOSE REIS - R DAS MARGARIDAS SN PRADOS VERDE, NOVA IGUACU, 00000-000-RIO DE JANEIRO-RJ

DATA DO RECEBIMENTO: _____ IDENTIFICAÇÃO E ASSINATURA DO RECEBEDOR: _____

NF-e
Nº 000.028.815
SÉRIE 0

DECLARAMOS QUE RECEBEMOS O MATERIAL
CONSTANTE DESTA NOTA FISCAL DE ACORDO
COM A RESPECTIVA ESPECIFICAÇÃO NO DIA

21/10/14
Nova Iguaçu, 20/10 de 2014
Satanada 10693652-0
Assinatura-Cargo-Matrícula
Amorim J. Pereira Luc. Leão 13141642-6
Assinatura-Cargo-Matrícula

RECEBI DA APM DA E.M. JOSÉ REIS
CNPJ 01935962-03 A
IMPORTÂNCIA DE Seiscentos e oitenta
quatro reais e quarenta e oito centavos
ATRAVES DO CHEQUE N° 800887
DE 21/10/14 DO BANCO Brasil
