



ESTADO DO RIO DE JANEIRO  
PREFEITURA DA CIDADE DE NOVA IGUAÇU  
SECRETARIA MUNICIPAL DE EDUCAÇÃO

02  
-2016/077752

OFÍCIO Nº. 71/ 2016. Nova Iguaçu, 04 de dezembro de 2016.

ASSUNTO: PRESTAÇÃO DE CONTAS DE RECURSOS DO PDDE / Atleta na Escola

A.P.M. DA ESCOLA MUNICIPAL José Reis.  
CIDADE: NOVA IGUAÇU / RJ

À Secretária Municipal de Educação,

Apresentamos a V. Exa., devidamente relacionados os comprovantes das despesas efetuadas por conta de recebimento do recurso, no valor de R\$ 609,02 ( seiscientos e nove reais e dois centavos) recebido em movimentado na conta bancária nº. 93.206-X aberta no Banco do Brasil (BB) Agência 081-7.

Instruem a presente Prestação de Contas os seguintes documentos:

1. Ofício Inicial;
2. REX;
3. Demonstrativo da Execução da Receita e da Despesa e de Pagamentos Efetuados;
4. Relação de Bens Adquiridos;
5. Planilha de Consolidação de Pesquisa de Preços;
6. Termo de Doação (com carimbo de recebido do Setor de Patrimônio);
7. Conciliação Bancária;
8. Plano de Ação;
9. Cópias legíveis dos Extratos Bancários da Conta Corrente e de Aplicações Financeiras de Dezembro/2015 com aposição da expressão "Confere com Original", assinatura e matrícula;
10. Cópias legíveis dos Extratos Bancários da Conta Corrente e de Aplicações Financeiras de Janeiro/2016 a 31 de Dezembro/2016 com aposição da expressão "Confere com Original", assinatura e matrícula;
11. Cópia das Notas Fiscais e das Cartas de Correção (se houver) com aposição da expressão, no verso, "confere com original", assinatura e matrícula;
12. Três orçamentos, no mínimo, com aposição da expressão, no verso, "confere com original", assinatura e matrícula;
13. Cópia dos Recibos de Prestação de Serviços (se houver) com aposição da expressão, no verso, "confere com original", assinatura e matrícula;
14. Canhotos Originais dos Cheques (Totalmente preenchidos), e;
15. Parecer do Conselho Fiscal Original.

OBS.: Caso queira explicar algum (uns) acontecimento (s), juntar justificativa (s).

Na oportunidade apresentamos nossos cumprimentos.

Respeitosamente,

Diretor (a) Geral

Claudiana S. Santos  
Diretora Geral  
Mog. 11883762-5

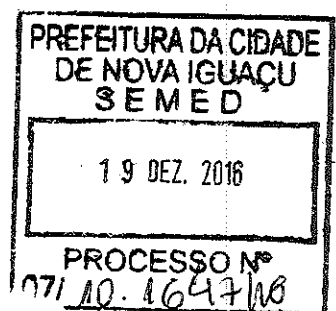

A

Srª Maria Aparecida Marcondes Rosestolato  
Secretária Municipal de Educação de Nova Iguaçu

*Financeira*

Ac. Protocolo:  
I - Autuar;  
II - Retornar ao Setor Financeiro.  
Nova Iguaçu, 19/12/2016  
*[Signature]*

*Laura Cristina Rocha Novello*

Laura Cristina Rocha Novello  
Subsecretária de Gestão de  
Recursos Financeiros - SEMED  
Matr. 60/679901-9 PCMI



MINISTÉRIO DA EDUCAÇÃO  
FUNDO NACIONAL DE DESENVOLVIMENTO DA EDUCAÇÃO  
SISTEMA DE AÇÕES E ASSISTÊNCIA EDUCACIONAL  
PROGRAMA DINHEIRO DIRETO NA ESCOLA

Data: 28/09/2015  
Hora: 14:20:31

Relação de Unidades Executoras (REx) - 2014

<-- Voltar

MUNICÍPIO DE NOVA IGUAÇU	CNPJ: 29.138.278/0001-01
Valor Custeio: 125.990,66	Processo: 23034.005425/2014-27
Valor Capital: 12.900,00	Valor Total: 138.890,66

Associação: ASSOC DE PAIS E MESTRES DA ESCOLA MUNIC JOSE REIS	CNPJ: 01.935.962/0001-03
Município: NOVA IGUAÇU	Nº Escolas: 1
Banco: 101 Agência: 0081 Conta: 000093206X	Nº Alunos: 254

Descrição do Pagamento	Valor Devido			Valor Ajuste		Valor Total	Valor Pago em 2014	VI Pg 2015 Ref. a 2014
	Custeio	Capital	Total	Custeio	Capital			
PDDE ATLETA ESCOLA	1.762,00	0,00	1.762,00	0,00	0,00	1.762,00	1.762,00	0,00
<b>Total:</b>	<b>1.762,00</b>	<b>0,00</b>	<b>1.762,00</b>	<b>0,00</b>	<b>0,00</b>	<b>1.762,00</b>	<b>1.762,00</b>	<b>0,00</b>

Escola	Nº Alunos	Descrição do Pagamento	Valor		
			Custeio	Capital	Total
ESCOLA MUNICIPAL JOSE REIS	254	PDDE ATLETA ESCOLA	1.762,00	0,00	1.762,00
		<b>Total:</b>	<b>1.762,00</b>	<b>0,00</b>	<b>1.762,00</b>

Dados atualizados até 27/09/2015

<-- Voltar

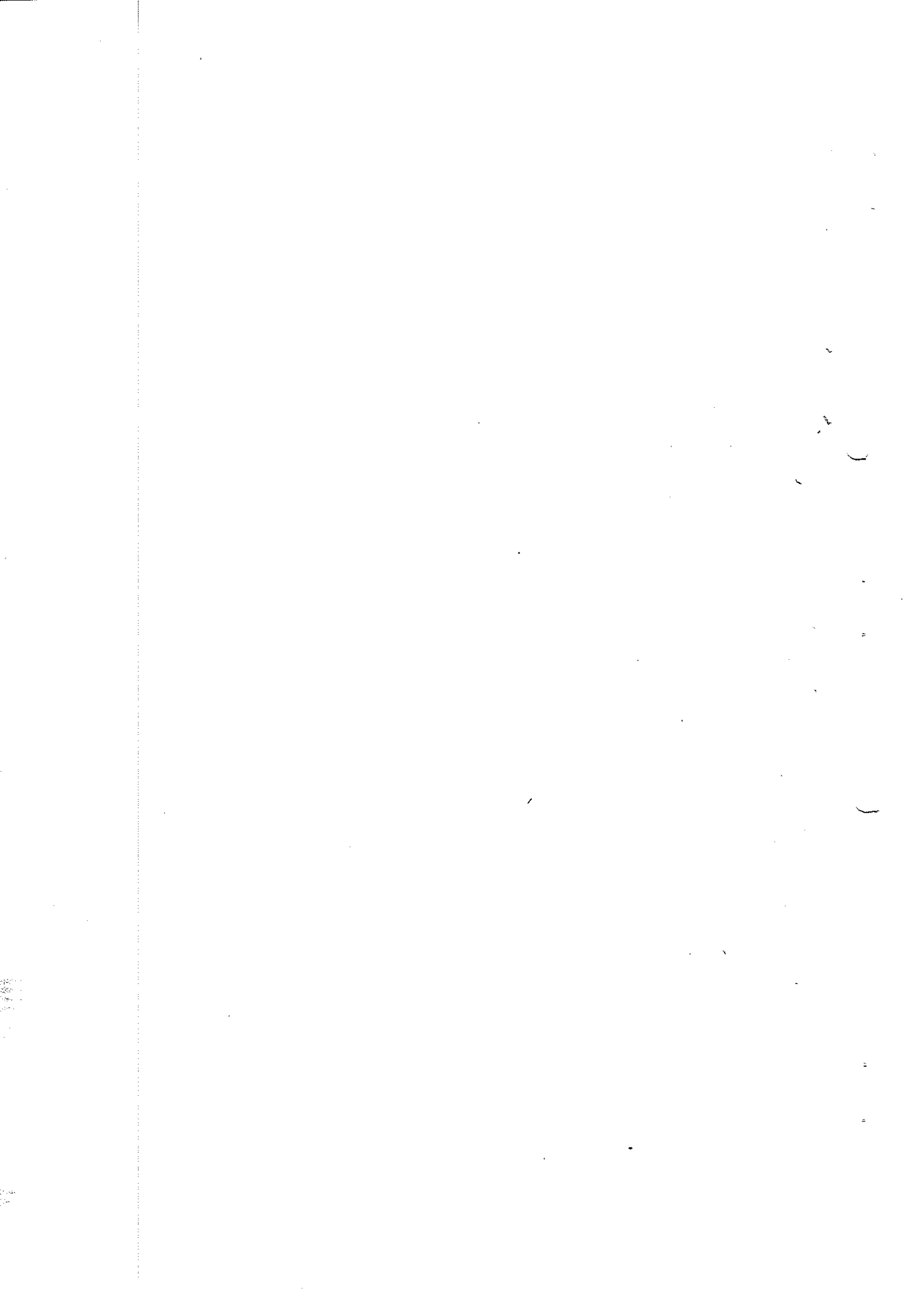

**FNADE**

**FUNDO NACIONAL DE DESENVOLVIMENTO DA EDUCAÇÃO**

DIRETORIA FINANCEIRA  
COORDENAÇÃO-GERAL DE CONTABILIDADE E ACOMPANHAMENTO DE PRESTAÇÃO DE CONTAS

PRESTAÇÃO DE CONTAS

**DEMONSTRATIVO DA EXECUÇÃO DA RECEITA E DA DESPESA E DE PAGAMENTOS EFETUADOS**

<b>BLOCO 1 - IDENTIFICAÇÃO</b>		02 - Exercício 2016	
01 - Programa/Ação PDDE/ Atleta na Escola		04 - Número do CNPJ 01.935.962/0001-03	
03 - Nome APM ESCOLA MUNICIPAL JOSÉ REIS		06 - Município NOVA IGUAÇU	
05 - Endereço RUA DAS MARGARIDAS, S/Nº PRADOS VERDES KM 32		07 - UF RJ	

**BLOCO 2 - SINTENSE DA EXECUÇÃO DA RECEITA E DA DESPESA (R\$)**

08 - Saldo Reprogramado do Exercício Anterior	09 - Valor Creditado pelo FNDE no Exercício		10 - Recursos Próprios		11 - Rendimento de Aplicação Financeira		12 - Devolução de Recursos ao FNDE (-)		18 - Nº de Escolas Atendidas
	Custeio	Capital	Custeio	Capital	Custeio	Capital	Custeio	Capital	
568,78	0,00	0,00	--	--	40,24	0,00	--	--	--
<b>13 - Valor Total da Receita</b>		<b>14 - Valor da Despesa Realizada (+)</b>		<b>15 - Saldo a Reprogramar para o Exercício Seguinte</b>		<b>16 - Saldo Devolvido</b>		<b>17 - Período de Execução</b>	
Custeio	Capital	Custeio	Capital	Custeio	Capital	Custeio	Capital	Custeio	Capital
609,02	0,00	0,00	0,00	609,02	0,00	0,00	--	01/01/2016 a 04/12/2016	--

**BLOCO 3 - PAGAMENTOS EFETUADOS**

19 - Item	20 - Nome do Favorecido	21- CNPJ ou CPF	22 - Tipo de Bens e Materiais Adquiridos ou Serviços Contratados	23 - Origem R\$ (*)	24 - Nat. Desp	25 - Documento		26 - Pagamento		27 - Valor (R\$)
						Tipo	Número	Nº Ch/DB	Data	
28 - TOTAL										

**BLOCO 4 - AUTENTICAÇÃO**

Nova Iguaçu 04 de dezembro de 2016.  
Local e Data

Claudia Martins Silva Antunes  
Nome do(a) Dirigente ou do Representante Legal

*Claudia Martins Silva Antunes*  
Assinatura do(a) Dirigente ou do Representante Legal

Claudia Martins Silva Antunes  
Diretora Geral  
Nº de Matrícula: 5

42,60

04

2016/01/17

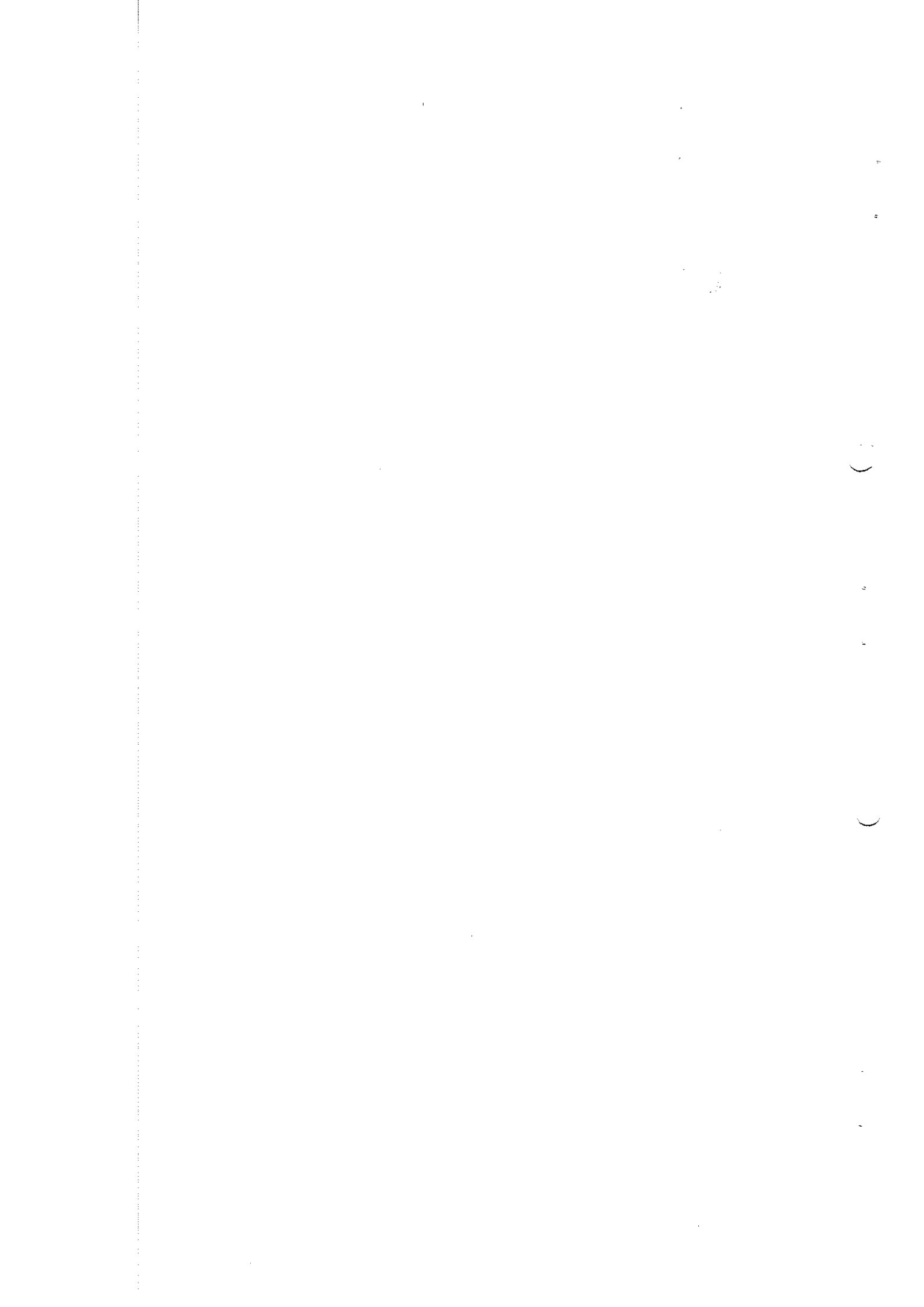

# FNDE

FUNDO NACIONAL DE DESENVOLVIMENTO DA EDUCAÇÃO  
DIRETORIA FINANCEIRA  
COORDENAÇÃO-GERAL DE CONTABILIDADE E ACOMPANHAMENTO DE PRESTAÇÃO DE CONTAS

PRESTAÇÃO DE CONTAS

## RELAÇÃO DE BENS ADQUIRIDOS OU PRODUZIDOS

<b>BLOCO 1 -- IDENTIFICAÇÃO</b>	
01 -- Programa/Ação	02 -- Exercício 2016
PDDE/ATLETA NA ESCOLA	
03 -- Nome	04 -- N.º do CNPJ
ESCOLA MUNICIPAL JOSÉ REIS	01935962/0001-03
05 -- Endereço	06 -- Município
RUA DAS MARGARIDAS, S/N PRADOS VERDES NI	NOVA IGUAÇU
	07 -- UF RJ
<b>BLOCO 2 -- IDENTIFICAÇÃO DOS BENS ADQUIRIDOS OU PRODUZIDOS</b>	
09 -- Especificação dos Bens	
10 -- Quantidade	
11 -- Valor (R\$)	
Unitário	
Total	
12 - TOTAL	
<b>BLOCO 3 - AUTENTICAÇÃO</b>	
NOVA IGUAÇU, 04 DE DEZEMBRO DE 2016	CLAUDIA MARTINS SILVA ANTUNES
Local e Data	Nome do(a) Dirigente ou do Representante Legal da UEx ou EM
	Assinatura do(a) Dirigente ou do Representante Legal da UEx ou EM

-2016/077752

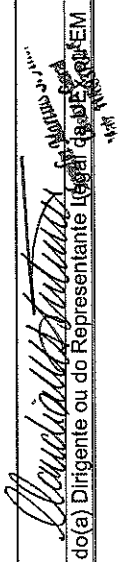

.....

.....

(

)



## TERMO DE DOAÇÃO

Pelo presente instrumento a(o) *APM EMJR, da Escola Municipal José Reis faz, em conformidade com a legislação aplicável ao Programa dinheiro Direto na Escola ( PDDE-Atleta na Escola) e demais normas pertinentes à matéria, a doação dos bens conforme discriminados abaixo, adquiridos ou produzidos com recursos do referido programa, ao(à) Nova Iguaçu, para que sejam tombados e incorporados ao seu Patrimônio Público e destinados à escola acima identificada, à qual cabe a responsabilidade pela guarda e conservação dos mesmos.*

NºORDEM	DESCRIÇÃO DO BEM	QTDE	NOTA FISCAL		VALOR R\$	
			Nº	DATA	UNITÁRIO	TOTAL
<p><b>TOTAIS:</b>  Nova Iguaçu, 04 de dezembro de 2016</p>						
Local e Data			Nome do(a) Responsável pela UEx Claudia Martins Silva Antunes		Assinatura do(a) Responsável pela UEx <i>Claudia Martins Silva Antunes</i> Claudia Martins S. Antunes CPF: 030.980.111-11	

*JORCE ALVES*  
Assistente Administrativa  
Mat. 607.7107  
2016/12/04  
Com 19/12/2016  
20160707775206

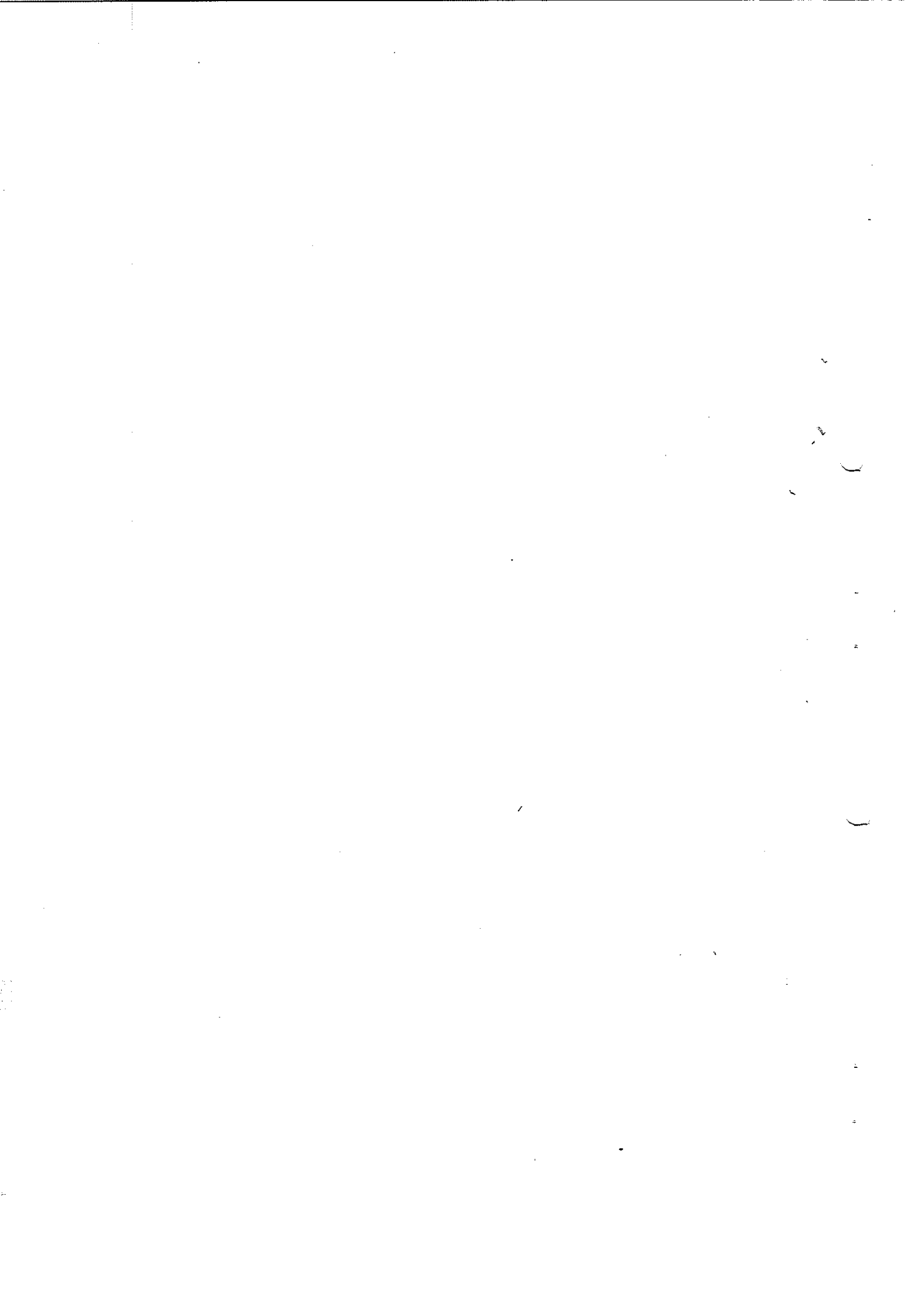

# FNDE

## FUNDO NACIONAL DE DESENVOLVIMENTO DA EDUCAÇÃO

DIRETORIA FINANCEIRA  
COORDENAÇÃO-GERAL DE CONTABILIDADE E ACOMPANHAMENTO DE PRESTAÇÃO DE CONTAS

PRESTAÇÃO DE CONTAS

## DEMONSTRATIVO DA EXECUÇÃO DA RECEITA E DA DESPESA E DE PAGAMENTOS EFETUADOS

<b>BLOCO 1 - IDENTIFICAÇÃO</b>																																															
01 - Programa/Ação PDDE/ Alleta na Escola						02 - Exercício 2016																																									
03 - Nome APM ESCOLA MUNICIPAL JOSÉ REIS						04 - Número do CNPJ 01.935.962/0001-03																																									
05 - Endereço RUA DAS MARGARIDAS, SINº PRADOS VERDES KM 32						06 - Município NOVA IGUAÇU																																									
07 - UF RJ																																															
<b>BLOCO 2 - SÍNTESE DA EXECUÇÃO DA RECEITA E DA DESPESA (R\$)</b>																																															
08 - Saldo Reprogramado do Exercício Anterior			09 - Valor Creditado pelo FNDE no Exercício			10 - Recursos Próprios			11 - Rendimento de Aplicação Financeira			12 - Devolução de Recursos ao FNDE (-)																																			
Custeio			Capital			Custeio			Capital			Custeio			Capital																																
568,78			0,00			0,00			0,00			0,00			--																																
13 - Valor Total da Receita						14 - Valor da Despesa Realizada (-)						15 - Saldo a Reprogramar para o Exercício Seguinte						16 - Saldo Devolvido						17 - Período de Execução						18 - Nº de Escolas Atendidas																	
Custeio						Capital						Custeio						Capital						Custeio						Capital						Custeio						Capital					
609,02						0,00						0,00						609,02						0,00						0,00						01/01/2016 a 04/12/2016						--					
<b>BLOCO 3 - PAGAMENTOS EFETUADOS</b>																																															
19 - Item	20 - Nome do Favorecido				21 - CNPJ ou CPF				22 - Tipo de Bens e Materiais Adquiridos ou Serviços Contratados				23 - Origem R\$ (*)		24 - Nat. Desp		25 - Documento		26 - Pagamento		27 - Valor (R\$)																										
28 - TOTAL																								2016/07/15 2																							
<b>BLOCO 4 - AUTENTICAÇÃO</b>																																															
Nova Iguaçu 04 de dezembro de 2016.												Claudia Martins Silva Antunes												Assinatura do(a) Dirigente ou do Representante Legal																							
Local e Data																																															
																								Claudia Martins Silva Antunes																							
																								Diretora Geral																							
																								Matr. 1183780-5																							

04

42,68

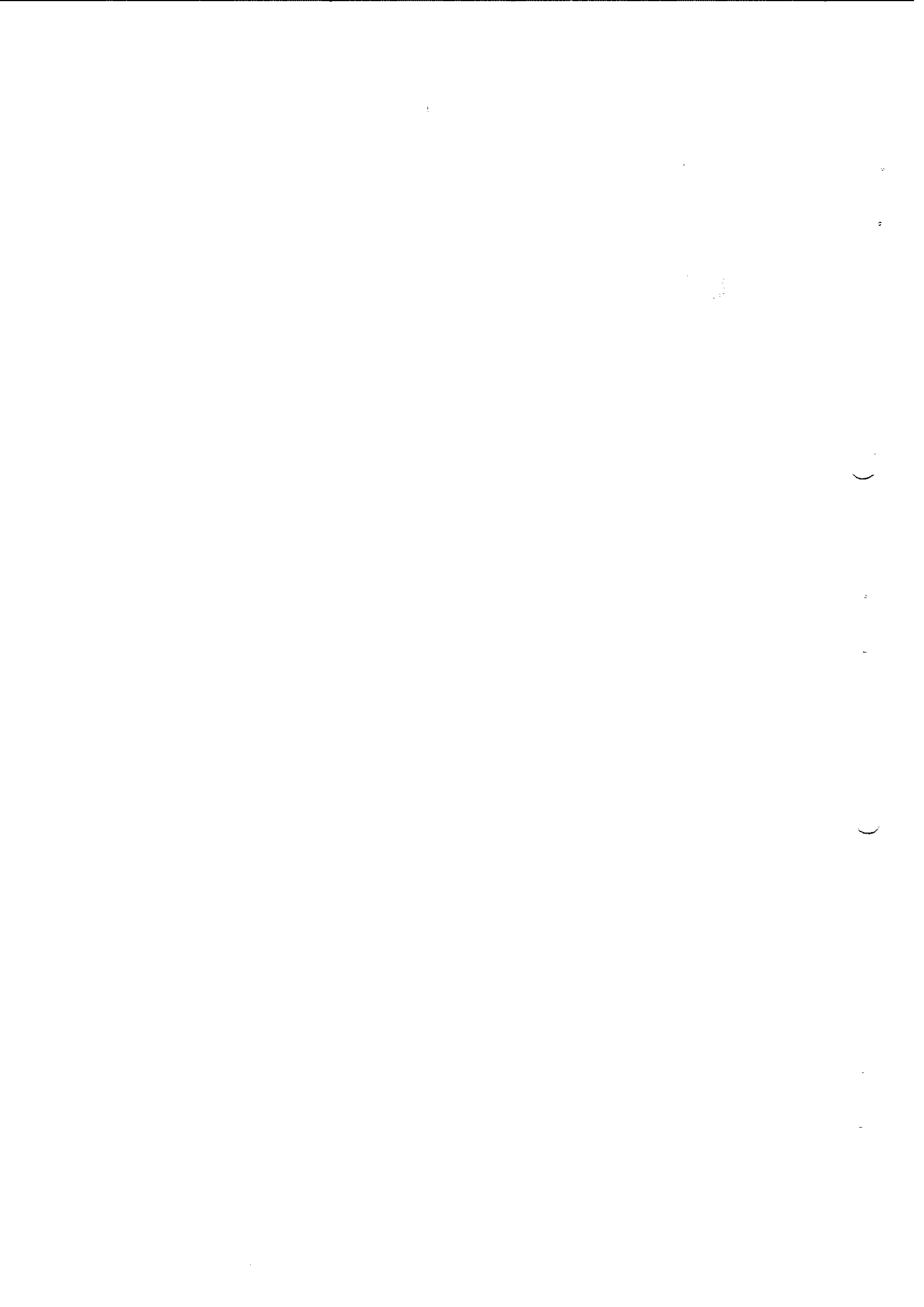

## RELAÇÃO DE BENS ADQUIRIDOS OU PRODUZIDOS

<b>BLOCO 1 - IDENTIFICAÇÃO</b>		02 - Exercício 2016
01 - Programa/Ação PDDE/ATLETA NA ESCOLA		04 - N.º do CNPJ 01935962/0001-03
03 - Nome ESCOLA MUNICIPAL JOSÉ REIS		07 - UF RJ
05 - Endereço RUA DAS MARGARIDAS, S/N PRADOS VERDES NI		06 - Município NOVA IGUAÇU

BLOCO 2 - IDENTIFICAÇÃO DOS BENS ADQUIRIDOS OU PRODUZIDOS				
Tipo	08 - Documento Número	09 - Especificação dos Bens Data	11 - Valor (R\$)	
			10 - Quantidade	Unitário
Total				
-2016/077752				

12 - TOTAL

<b>BLOCO 3 - AUTENTICAÇÃO</b>	
NOVA IGUAÇU, 04 DE DEZEMBRO DE 2016 Local e Data	CLAUDIA MARTINS SILVA ANTUNES Nome do(a) Dirigente ou do Representante Legal da UEX ou EM
	<i>Claudia Martins Silva Antunes</i> Assinatura do(a) Dirigente ou do Representante Legal da UEX ou EM



## TERMO DE DOAÇÃO

Pelo presente instrumento a(o) *APM EMJR*, da *Escola Municipal José Reis faz*, em conformidade com a legislação aplicável ao Programa *dinheiro Direto na Escola ( PDDE-Atleta na Escola)* e demais normas pertinentes à matéria, a doação dos bens *conforma discriminados abaixo, adquiridos ou produzidos com recursos do referido programa, ao(à) Nova Iguaçú, para que sejam tombados e incorporados ao seu Patrimônio Público e destinados à escola acima identificada, à qual cabe a responsabilidade pela guarda e conservação dos mesmos.*

NºORDEM	DESCRIÇÃO DO BEM	QTDE	NOTA FISCAL		VALOR R\$	
			Nº	DATA	UNITÁRIO	TOTAL
/						
<b>TOTAIS:</b>						
Nova Iguaçú, 04 de dezembro de 2016			Claudia Martins Silva Antunes		Assinatura do(a) Responsável pela UEX	
Local e Data					Assinatura do(a) Responsável pela UEX	

*Claudia Martins Silva Antunes*  
 Assinatura do(a) Responsável pela UEX

JOYCE ALVES ASSC  
 Assistente Administrativa  
 Mat. 607.7102  
 Em 19/12/2016  
 2016/07775206

# TERMO DE DOAÇÃO

*Pelo presente instrumento a(o) APM EMJR, da Escola Municipal José Reis faz, em conformidade com a legislação aplicável ao Programa dinheiro Direto na Escola ( PDDE-Atleta na Escola) e demais normas pertinentes à matéria, a doação dos bens conforma discriminados abaixo, adquiridos ou produzidos com recursos do referido programa, a(o) Nova Iguaçu, para que sejam tombados e incorporados ao seu Patrimônio Público e destinados à escola acima identificada, à qual cabe a responsabilidade pela guarda e conservação dos mesmos.*

NºORDEM	DESCRIÇÃO DO BEM	QTDE	NOTA FISCAL		UNITÁRIO	VALOR R\$ TOTAL
			Nº	DATA		
/						
<p>TOTALS:</p> <p>Nova Iguaçu, 04 de dezembro de 2016</p> <p style="display: flex; justify-content: space-between;"> <span>Local e Data</span> <span>Nome do(a) Responsável pela UEX</span> <span>Assinatura do(a) Responsável pela UEX</span> </p>						

Claudia Martins Silva Antunes



Assinatura do(a) Responsável pela UEX

Loyce Alves Bastian  
 Assistente Administrativo  
 Mat. 60/71102  
 Em 19/12/2016

2016/07775206



