

BRASIL

Conheça a NF-e Serviços Legislação Documentos Downloads Área Restrita Documentos e outros

Estatísticas da NF-e

NF-e Autorizadas

26,614 bilhões

Número de Emissores

1,72 milhões

... saiba mais

Serviços	Legislação	Documentos	Downloads
----------	------------	------------	-----------

Conheça a NF-e > Página Principal > Serviços > Consultar NF-e

A- A+

Consultar NF-e

Nova Consulta Download do documento\* \*Requer certificado digital.

Dados Gerais

Chave de Acesso	Número	Versão XML
3320 0316 7318 6200 0124 5500 1001 6944 7411 1303 4997	1694474	4.00

NFe Emitente Destinatário Produtos e Serviços Totais Transporte Cobrança Informações Adicionais

Dados da NF-e

Modelo	Série	Número	Data de Emissão	Data/Hora de Saída ou da Entrada	Valor Total da Nota Fiscal
55	1	1694474	03/03/2020 12:52:00-03:00	04/03/2020 12:52:00-03:00	717,56

Emitente

CNPJ	Nome / Razão Social	Inscrição Estadual	UF
16.731.862/0001-24	ATACADAO PAPELEX LTDA	79765627	RJ

Destinatário

CNPJ	Nome / Razão Social	Inscrição Estadual	UF
01.931.840/0001-30	ESCOLA MUNICIPAL JOSE RIBEIRO GUIMARAES		RJ
Destino da operação	Consumidor final	Presença do Comprador	
1 - Operação Interna	1 - Consumidor final	3 - Operação não presencial (teleatendimento)	

Emissão

Processo	Versão do Processo	Tipo de Emissão	Finalidade
0 - com aplicativo do Contribuinte	1.3.130	1 - Normal	1 - Normal
Natureza da Operação	Tipo da Operação	Digest Value da NF-e	
VENDA DE MERC. ADQUIRIDA OU RECEBIDA DE TERCEIROS	1 - Saída	v3F1ej0CJciB41IEx91XE/X24VY=	

Situação Atual: AUTORIZADA (Ambiente de autorização: produção)

Eventos da NF-e	Protocolo	Data Autorização	Data Inclusão AN
Autorização de Uso	333200031883379	03/03/2020 às 12:53:15-03:00	03/03/2020 às 12:54:27
MDF-e Autorizado (Órgão Autor: RJ)	891200697333128	04/03/2020 às 06:26:35-03:00	04/03/2020 às 06:26:35
MDF-e Cancelado (Órgão Autor: RJ)	891200698133327	04/03/2020 às 08:07:52-03:00	04/03/2020 às 08:07:52
MDF-e Autorizado (Órgão Autor: RJ)	891200698138489	04/03/2020 às 08:08:18-03:00	04/03/2020 às 08:08:18

Exibir Autorização de Uso

Preparar aba para impressão

Preparar documento para impressão

Conheça a NF-e Serviços Legislação Documentos Downloads Área Restrita Documentos e outros

Portal da NF-e 2021 - Nota Fiscal Eletrônica

Buscar

Área Restrita

Central de Atendimento

Perguntas Frequentes

Portais e Secretarias

Portais Estaduais da NF-e

Selecione

Secretarias de Fazenda

Selecione



**CNPJ:** 16731862000124  
**Num. Orçamento :** 84014856  
**Num.Ped.RCA:** 0  
**Data :** 02/03/2020  
**Posicao :** Orçamento

**Dt.Prev.Fat.:** 02/03/2020  
**Região :** 1  
**T.V.:** 1  
**Atividade:** 147 ATIVIDADES DE A

**Cliente :** 267411 - ESCOLA MUNICIPAL JOSE RIBEIRO GUIMARAES  
**Bairro:** OURO PRETO/C SOARES  
**Cnpj:** 01.931.840/0001-30 **I.E.:** ISENTO  
**Cidade:** NOVA IGUACU **UF :** RJ **Cep :** 26210000  
**Telefone:** 21 2769-8786

**Contato:**  
**Rca :** 84 - REBECA SILVA **Num.Ped.Cliente:** **Cobranca :** D - DINHEIRO  
**Prazo de Pagamento :** 0 / / / / / / / / / / **Prazo Médio :** . . .  
**Prazo Variável :**

Cod.	Descricao	Embalagem	UN	NBM	S.Trib.	% ICMS	% FUNCEP	Qt.(Un.)	P.Líquido	VI. FECP	VI. Total	ST	VI. Total com ST
1430	PAPEL CHAMEX A4 OFFICE 210X297 75G C/500 UN	UN	UN	48025610	70	18	2	30	16,85	0,00	505,50	0,00	505,50
1598	CLIPS 3/0 CX 50G NIQ 0408-6 BACCHI	UN	UN	83059000	20	18	2	3	1,81	0,00	5,43	0,00	5,43
10957	FITA QUALITAPE TRANSP 48X40 ADELBRAS	UN	UN	39191010	70	18	2	40	1,93	0,00	77,20	0,00	77,20
8781	MARCADOR QUADRO BRANCO PRETO BIC	UN	UN	96082000	70	18	0	12	3,73	0,00	44,76	0,00	44,76
2783	LAPIS PRETO REDONDO HB N 2 CIS	UN	UN	96091000	70	18	0	144	0,30	0,00	43,20	0,00	43,20
176	MOUSE PAD AZUL 603550 MAXPRINT	UN	UN	40161090	70	18	2	2	3,54	0,00	7,08	0,00	7,08
322	ENVELOPE 24X34 KN 80GR C/50UN MAITTRA	PCT	UN	48171000	70	18	2	1	7,61	0,00	7,61	0,00	7,61
10100	PASTA ABA ELAST OF FINA LINE CR DELLO	UN	UN	42021210	70	18	2	10	1,58	0,00	15,80	0,00	15,80
1006	GRAMPO TRILHO PLAST DELLOFIX BCO C/50UNUN	UN	UN	39261000	20	18	2	1	7,08	0,00	7,08	0,00	7,08
1618	CLIPS 2/0 CX 100 GALV REF:0806-0 BACCHI	UN	UN	83059000	20	18	2	3	1,30	0,00	3,90	0,00	3,90
<b>Total :</b>									<b>246</b>	<b>0,00</b>	<b>717,56</b>	<b>0,00</b>	<b>717,56</b>

**Frete de Despacho :** C **Frete de Redespacho :**  
**Transportador :** 71291 ATACADAO PAPELEX LTDA

**Peso Total:** 77,67 Kg  
**Volume Total:** 0  
**VI. Outras Desp.:** 0,00  
**VI.Frete :** 0,00  
**VI. Total :** 717,56  
**VI. Total com ST:** 717,56

**Observações de Entrega :**

**Emitente :** 540 REBECA - DRIELLY MELO F DA SILVA

**ESTE ORÇAMENTO TEM VALIDADE DE 5 ( CINCO ) DIAS**

2021/00:941a

# PAPELARIA SHOPING DAYS LTDA-ME

Avenida Ministro Edgard Romero 244 loja 103 Madureira Rio de Janeiro RJ

CNPJ:29.643.814/0001-26 - IEst:82225.277

Rio de janeiro 13/02/2020

Item	Mercadorias	Quant	Valor	Total
01	Caixa chamex a4	3	189,00	567,00
	Caixa chamex A4 <b>Retirando da loja pagamento em dinheiro</b>	3	170,00	510,00
02	Caixas de clips galvanizado 2/0 - c/100	3	2,50	7,50
03	Caixas de clips galvanizado 3/0 - c/50	3	2,90	8,70
04	Pacotes <b>c/5</b> unidades de fita para embalagem transparente	8	8,99	71,92
05	Caixa marcador para quadro branco recarregável preto Master c/12	1	24,90	24,90
06	Caixa lápis grafite nº 2 c/144 unidades.	1	19,90	19,90
07	Mouse pad	2	6,90	13,80
08	Envelopes kraft. 24x34 <b>c/100</b>	1	24,90	24,90
09	pasta aba elástico <b>c/10</b>	1	19,90	19,90
10	Grampo trilho <b>c/50 metal</b>	1	7,99	7,99
				<b>766,51</b>

**↳ OBS: ENTREGAS SOMENTE A PARTIR DE R\$1000,00.**

PAPELARIA SHOPING DAYS LTDA-ME

29.643.814/0001-26  
 PAPELARIA SHOPING DAYS LTDA-ME  
 Avenida Ministro Edgard Romero 244 loja 103  
 Madureira - CEP: 22041-200  
 Rio de Janeiro - RJ

# Kalunga

Kalunga Comércio e Indústria Gráfica Ltda  
CNPJ: 43.283.811/0048-13 -- I.E: 77.967.850  
Endereço: R. José de Alvarenga - Nr. 95 - Centro  
Cep: 25020140 - Duque de Caxias - RJ

PRODUTO	DESCRIÇÃO	EMB.	QTN	PREC. UNITARIO	PREC. TOTAL
476102	Papel sulfite Chamex A4 75g 210mmx297mm Ipaper	PT 1 UN	30	R\$ 20,90	R\$ 627,00
195427	Clips nr.2/0 galvanizado (pt c/100un) Spiral	CX 1 UN	3	R\$ 2,20	R\$ 6,60
195429	Clips nr.3/0 galvanizado (pt c/50un) Spiral	CX 1 UN	3	R\$ 2,10	R\$ 6,30
303582	Fita adesiva pp 48mmx40m Qualitape transparente Adelbras	PT 4 UN	8	R\$ 10,70	R\$ 85,60
623412	Pincel quadro branco 2,0mm preto wbm-7 CX012PR Pilot	CX 12 UN	1	R\$ 69,80	R\$ 69,80
419028	Lápis preto n.2 redondo HT Happy-time	CX 144 UN	1	R\$ 36,70	R\$ 36,70
464351	Mouse pad em tecido preto App-tech	PT 1 UN	2	R\$ 4,90	R\$ 9,80
248508	Envelope saco kraft natural 80g 240x340 56SKN80 Celucat	BT 10 UN	1	R\$ 5,30	R\$ 5,30
591116	Pasta c/elaft.pollp. 310x230 branco A02/RGBR Plascony	PT 1 UN	10	R\$ 2,30	R\$ 23,00
604218	Pasta documento pp c/presilha romeu/juliete transp. 500 Plascony	PT 1 UN	10	R\$ 3,10	R\$ 31,00

TOTAL R\$ 901,10

\*Orçamento válido até o dia 18.02.2020 apenas para pagamento à vista. Podendo ser na modalidade de Débito à vista | Crédito à vista | Cheque à vista | Dinheiro em espécie.

Duque de Caxias, 18 de Fevereiro de 2020.

  
KALUNGA COM E IND. GRAFICA LTDA  
RUA JOSÉ DE ALVARENGA, 95 - CENTRO - DUCQUE DE CAXIAS - RJ

43.283.811/0048-13

I.E. 77.967.850

KALUNGA COM E IND. GRAFICA LTDA

Rua José de Alvarenga, 95 - J.95A, 95B

Centro - CEP 25020-140

DUCQUE DE CAXIAS - RJ

KALUNGA COMÉRCIO E INDÚSTRIA GRÁFICA LTDA

Rua JOSÉ DE ALVARENGA - 95 LOJA A | B  
CENTRO - DUCQUE DE CAXIAS - RJ

Tel.: 21 2671 3620

www.kalunga.com.br

2021 / 00 : 9 4

BRASIL

Conheça a NF-e Serviços Legislação Documentos Downloads Área Restrita Documentos e outros

Estatísticas da NF-e

NF-e Autorizadas

26,614 bilhões

Número de Emissores

1,72 milhões

[... saiba mais](#)

--	--	--	--

Você está em: [Página Principal](#) > [Serviços](#) > [Consultar NF-e](#)



Buscar

Consultar NF-e

[Nova Consulta](#) [Download do documento\\*](#) \*Requer certificado digital.

Dados Gerais

Chave de Acesso	Número	Versão XML
3320 1116 7318 6200 0124 5500 1001 8909 0811 1813 9503	1890908	4.00

NFe Emitente Destinatário Produtos e Serviços Totais Transporte Cobrança Informações Adicionais

Dados da NF-e

Modelo	Série	Número	Data de Emissão	Data/Hora de Saída ou da Entrada	Valor Total da Nota Fiscal
55	1	1890908	25/11/2020 12:40:00-03:00	26/11/2020 12:40:00-03:00	660,00

Emitente

CNPJ	Nome / Razão Social	Inscrição Estadual	UF
16.731.862/0001-24	ATACADAO PAPELEX LTDA	79765627	RJ

Destinatário

CNPJ	Nome / Razão Social	Inscrição Estadual	UF
01.991.840/0001-30	ESCOLA MUNICIPAL JOSE RIBEIRO GUIMARAES		RJ
Destino da operação	Consumidor final	Presença do Comprador	
1 - Operação Interna	1 - Consumidor final	3 - Operação não presencial (teleatendimento)	

Emissão

Processo	Versão do Processo	Tipo de Emissão	Finalidade
0 - com aplicativo do Contribuinte	1.3.133	1 - Normal	1 - Normal
Natureza da Operação	Tipo da Operação	Digest Value da NF-e	
VENDA DE MERC. ADQUIRIDA OU RECEBIDA DE TERCEIROS	1 - Saída	x1BWWegU8hpatpmjYGD92jYBF10=	

Situação Atual: AUTORIZADA (Ambiente de autorização: produção)

Eventos da NF-e	Protocolo	Data Autorização	Data Inclusão AN
Autorização de Uso	333200171944953	25/11/2020 às 12:40:40-03:00	25/11/2020 às 12:41:53
MDF-e Autorizado (Órgão Autor: RJ)	891204501046038	28/11/2020 às 23:07:31-03:00	28/11/2020 às 23:07:31
MDF-e Autorizado (Órgão Autor: RJ)	891204523991516	01/12/2020 às 05:38:36-03:00	01/12/2020 às 05:38:36
MDF-e Autorizado (Órgão Autor: RJ)	891204532357348	01/12/2020 às 19:27:41-03:00	01/12/2020 às 19:27:41
MDF-e Autorizado (Órgão Autor: RJ)	891204557498124	03/12/2020 às 02:14:59-03:00	03/12/2020 às 02:14:59
MDF-e Autorizado (Órgão Autor: RJ)	891204559308195	03/12/2020 às 05:18:02-03:00	03/12/2020 às 05:18:02
MDF-e Autorizado (Órgão Autor: RJ)	891204576386104	04/12/2020 às 02:49:51-03:00	04/12/2020 às 02:49:51
MDF-e Autorizado (Órgão Autor: RJ)	891204665829018	08/12/2020 às 02:00:38-03:00	08/12/2020 às 02:00:38
MDF-e Autorizado (Órgão Autor: RJ)	891204848534038	16/12/2020 às 01:59:29-03:00	16/12/2020 às 01:59:29
MDF-e Autorizado (Órgão Autor: RJ)	891204875483195	17/12/2020 às 01:49:40-03:00	17/12/2020 às 01:49:40

[Exibir Autorização de Uso](#)

[Preparar aba para impressão](#)

[Preparar documento para impressão](#)

Conheça a NF-e Serviços Legislação Documentos Downloads Área Restrita Documentos e outros

Portal da NF-e 2021 - Nota Fiscal Eletrônica

- Área Restrita
- Central de Atendimento
- Perguntas Frequentes
- Portais e Secretarias
- Portais Estaduais da NF-e
  - Selecione
- Secretarias de Fazenda
  - Selecione

Visite o site do MDF-e

Visite o site de CT-e

Visite o novo site do Sped

SUPERINTENDENCIA DE ZONA FRANCA DE MANAUS

Visite o site do NF-e



CNPJ: 16731862000124

Num. Orçamento : 1603006317  
Num.Ped.RCA: 0  
Data : 16/11/2020  
Posicao : Orçamento

Dt.Prev.Fat.: 16/11/2020  
Região : 1  
T.V.: 1  
Atividade: 147 ATIVIDADES DE A

Endereço: RUA FELIPE PEREIRA 351

Cliente : 267411-ESCOLA MUNICIPAL JOSE RIBEIRO GUIMARAES  
Bairro: OURO PRETO/C SOARES  
Cnpj: 01.931.840/0001-30 I.E.: ISENT0

Cidade: NOVA IGUACU UF : RJ Cep : 26210000  
Telefone: 21 2769-8786

Contato:  
Rca : 1603 - CLAUDIA - GABRIELA DE BRITO POS Num.Ped.Cliente:  
Prazo de Pagamento : 0 / / / / / / / / / / / / / / / Cobrança : D - DINHEIRO  
Prazo Médio : . . .

Prazo Variável :

Cod.	Descricao	Embalagem	UN	NBM	S.Trib.	% ICMS	% FUNCEP	Qt.(Un.)	P.Liquido	VI. FECP	VI. Total	ST	VI. Total com ST
1430	PAPEL CHAMEX A4 OFFICE 210X297 75G C/500 UN		UN	48025610	70	18	2	40	16,50	0,00	660,00	0,00	660,00
Total :								40		0,00	660,00	0,00	660,00

Frete de Despacho : C Frete de Redespacho :  
Transportador : 71291 ATACADAO PAPELEX LTDA

Peso Total: 96,00 Kg  
Volume Total: 0

Observações de Entrega :

VI. Outras Desp.: 0,00  
VI.Frete : 0,00  
VI. Total : 660,00  
VI. Total com ST: 660,00

Emitente : 1603 CLAUDIA - GABRIELA DE BRITO POSSOLE

**ESTE ORÇAMENTO TEM VALIDADE DE 5 ( CINCO ) DIAS**



**CAÇULA TELEVENDAS (SAO CRISTOVAO)**

CAMPO SAO CRISTOVAO - SAO CRISTOVAO - RIO DE JANEIRO - RJ - Cep:20921440  
Telefone: (21) 38788852 - Fax: (21) 25852706 E-mail: telemarketing@cacula.com

**COTAÇÃO: 1017145 [TELEVENDAS]**

Atendente: REBECA LUCA  
Emissão: 23/11/2020 08:35:43  
Válido até: 08/12/2020 08:36:00

**ESCOLA MUNICIPAL JOSE RIBEIRO GUIMARAES**

RUA FELIPE PEREIRA Nº351  
OURO PRETO  
(21) 27698786  
em.joseribeiro@gmail.com

26210000 RJ

Código	Produto	Embalagem	Fabricante	Valor	Quantidade	Total
59294	PAPEL CHAMEX A4 75GRS 500FLS	MASTER CAIXA C/10	CHAMEX	R\$ 174,99	4,00	R\$ 699,96
<b>Quantidade de Itens:</b>						<b>1</b>

**Condições de Pagamentos:** R\$ 699,97  
A VISTA DINHEIRO 0 DIAS..... Total a pagar: R\$ 699,97

Preços válidos até o vencimento da cotação ou enquanto durarem nossos estoques.

Anotações:

- Atenção:**
- #1 Os preços são válidos apenas para compras acima de R\$ 300,00; E com o serviço de entrega.
  - #2 Os preços informados são válidos apenas para compras pelo televendas.
  - #3 A conferência dos volumes da nota deve ser feita no ato da entrega. Reclamações sobre falta de item dentro do volume serão recebidas no prazo máximo de 7 dias corridos a partir da data de entrega do pedido.



BRASIL

009-100-941

Conheça a NF-e Serviços Legislação Documentos Downloads Área Restrita Documentos e outros

Estatísticas da NF-e

NF-e Autorizadas

26,614 bilhões

Número de Emissores

1,72 milhões

[... saiba mais](#)

Serviços

Legislação

Documentos

Downloads

[Página Principal](#) > [Serviços](#) > [Consultar NF-e](#)

A- A+

Consultar NF-e

Nova Consulta [Download do documento\\*](#) \*Requer certificado digital.

Dados Gerais

Chave de Acesso	Número	Versão XML
3320 0324 1192 5000 0103 5500 1000 0000 0319 4017 4396	3	4.00

NFe Emitente Destinatário Produtos e Serviços Totais Transporte Cobrança Informações Adicionais

Dados da NF-e

Modelo	Série	Número	Data de Emissão	Data/Hora de Saída ou da Entrada	Valor Total da Nota Fiscal
55	1	3	11/03/2020 00:00:00-03:00	11/03/2020 00:00:00-03:00	90,47

Emitente

CNPJ	Nome / Razão Social	Inscrição Estadual	UF
24.119.250/0001-03	NOVOS SONHOS MATERIAIS DE CONSTRUCAO LTDA ME	87095800	RJ

Destinatário

CNPJ	Nome / Razão Social	Inscrição Estadual	UF
01.931.840/0001-30	ESCOLA MUNICIPAL JOSE RIBEIRO GUIMARAES		RJ
Destino da operação	Consumidor final	Presença do Comprador	
1 - Operação Interna	1 - Consumidor final	0 - Não se aplica	

Emissão

Processo	Versão do Processo	Tipo de Emissão	Finalidade
0 - com aplicativo do Contribuinte	ACBrNF-e	1 - Normal	1 - Normal
Natureza da Operação	Tipo da Operação	Digest Value da NF-e	
5100 VENDA PRODUCAO PROPRIA OU DE TERCEIROS	1 - Saída	cl8KYk7I3qCo8MivozwID7sXarg=	

Situação Atual: AUTORIZADA (Ambiente de autorização: produção)

Eventos da NF-e	Protocolo	Data Autorização	Data Inclusão AN
Autorização de Uso	333200036837707	11/03/2020 às 15:45:16-03:00	11/03/2020 às 15:46:36

[Exibir Autorização de Uso](#)[Preparar aba para impressão](#)[Preparar documento para impressão](#)[Buscar](#)

Área Restrita

Central de Atendimento

Perguntas Frequentes

Portais e Secretarias

Portais Estaduais da NF-e

Selecione 

Secretarias de Fazenda

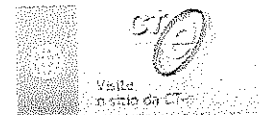
Selecione [Conheça a NF-e](#) [Serviços](#) [Legislação](#) [Documentos](#) [Downloads](#) [Área Restrita](#) [Documentos e outros](#)

Portal da NF-e 2021 - Nota Fiscal Eletrônica

2021/0019416

CNPJ: 24.119.250/0001-03 BAZAR REAL MATERIAIS DE CONSTRUCAO LTDA  
RUA TRINTA E UM DE JANEIRO, 105 LOJA 2 COM.  
SOARES - RIO DE JANEIRO - RJ 26277-140 Fone:  
(21)2694-9140 I.E. 87.095 80-0

DOCUMENTO AUXILIAR DA NOTA FISCAL DE CONSUMIDOR ELETRONICA

#	Cód	Descrição	Qtd	Un	Vi Unit.	Vi Total
001	12158	PLASTUBOS FLANGE SOLD 50MM	2	UN X 14,99		29,98
002	11438	KRONA UNIAO SOLD 50MM	1	UN X 20,99		20,99
003	11624	KRONA TE SOLD 50MM	1	UN X 6,50		6,50
004	2663	TUBO SOLD 50MM (1MT)	3	UN X 11,00		33,00
QTD. TOTAL DE ITENS						004
VALOR TOTAL R\$						90,47
FORMA DE PAGAMENTO						Valor Pago
Cartão de Débito						90,47

Consulte pela Chave de Acesso em

[www.fazenda.rj.gov.br/nfce/consulta](http://www.fazenda.rj.gov.br/nfce/consulta)

3320 0324 1192 5000 0103 8500 7000 0029 2916 7285 8533

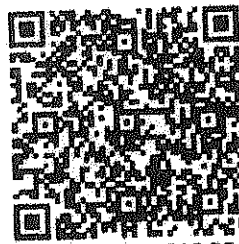

CONSUMIDOR NÃO IDENTIFICADO  
NFC-e nº 000002929 Série 007  
11/03/2020 16:41:60  
Protocolo de Autorização:  
3320056110061  
Data de Autorização 11/03/2020  
15:41:53

Operador: BAZAR REAL Pdv: 02 Pedido: 043305  
PROCON DO RJ RUA DA AJUDA 05 CEP 20040000 TEL 151  
ALERJ DO RJ RUA DA ALFANDEGA 08 TEL 08002827060  
Tributos Totais Incidentes(Lei Federal 12.741/12): R\$ 18,10  
Projeto ACBr

CNPJ: 24.119.250/0001-03 BAZAR REAL MATERIAIS DE CONSTRUCAO LTDA  
RUA TRINTA E UM DE JANEIRO, 105 LOJA 2 COM.  
SOARES - RIO DE JANEIRO - RJ 26277-140 Fone:  
(21)2694-9140 I.E. 87.095 80-0  
DOCUMENTO AUXILIAR DA NOTA FISCAL DE CONSUMIDOR ELETRONICA  
# Cód Descrição Qtd Un Vi Unit. Vi Total  
001 12158 PLASTUBOS FLANGE SOLD 50MM 2 UN X 14,99 29,98  
002 11438 KRONA UNIAO SOLD 50MM 1 UN X 20,99 20,99  
003 11624 KRONA TE SOLD 50MM 1 UN X 6,50 6,50  
004 2663 TUBO SOLD 50MM (1MT) 3 UN X 11,00 33,00  
QTD. TOTAL DE ITENS 004  
VALOR TOTAL R\$ 90,47  
FORMA DE PAGAMENTO Valor Pago  
Cartão de Débito 90,47

Consulte pela Chave de Acesso em

[www.fazenda.rj.gov.br/nfce/consulta](http://www.fazenda.rj.gov.br/nfce/consulta)

3320 0324 1192 5000 0103 8500 7000 0029 2916 7285 8533

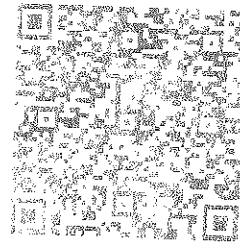

CONSUMIDOR NÃO IDENTIFICADO  
NFC-e nº 000002929 Série 007  
11/03/2020 16:41:60  
Protocolo de Autorização:  
3320056110061  
Data de Autorização 11/03/2020  
15:41:53

Operador: BAZAR REAL Pdv: 02 Pedido: 043305  
PROCON DO RJ RUA DA AJUDA 05 CEP 20040000 TEL 151  
ALERJ DO RJ RUA DA ALFANDEGA 08 TEL 0800 2827060  
Tributos Totais Incidentes(Lei Federal 12.741/12): R\$ 18,10  
Projeto ACBr

# BAZAR ASTRO REI

## BAZAR ASTRO REI ME LTDA.

Travessa Estr. do Ferro, 02 - Rod. Iândia - Nova Iguaçu - RJ  
 Tel.: 2657-5647  
 Inscrição Estadual: 78.936.711 CNPJ: 11.313.078/0001-82

NOTA DE VENDA AO CONSUMIDOR Data 03/03/20

Cliente \_\_\_\_\_

End.: \_\_\_\_\_

Tel.: \_\_\_\_\_

Quant.	DESCRIÇÃO	Valor Unit.	TOTAL
2	FLANGE 50		53,00
4	T 50		7,50
1	UNID 50		21,90
1	TUBO 50 3MT		35,00
VENDEDOR		TOTAL	R\$ 104,20

48  
2021/004941

rede  
VIA CLIENTE  
PAPELEX CNPJ:16.731.862/0001-24  
R FRANCISC SOUSA E M RIO DE JANEIRO

TOTAL: R\$ 717,56

DEBITO A VISTA  
VISA ELECTRON \*\*\*\*\*3941

04/03/20 - 15H11 (C)  
Auto:224137 Tern: CW170483

VIA CLIENTE

PAPELEX CNPJ:16.731.862/0001-24  
R FRANCISC SOUSA E M RIO DE JANEIRO

TOTAL: R\$ 717,56

DEBITO A VISTA  
VISA ELECTRON \*\*\*\*\*3941

04/03/20 - 15H11 (C)  
Auto:224137 Tern: CW170483



rede

VIA CLIENTE

PAPELEX CNPJ: 16.731.862/0001-24  
R FRANCISCO SOUSA S R RIO DE JANEIRO

TOTAL: R\$ 660,00

DEBITO A VISTA  
VISA ELECTRON \*\*\*\*\*3941  
17/12/20 - 14H09 (C)  
Auto: 222392 Term: CN170490

rede

VIA CLIENTE

PAPELEX CNPJ: 16.731.862/0001-24  
R FRANCISCO SOUSA S R RIO DE JANEIRO

TOTAL: R\$ 660,00

DEBITO A VISTA  
VISA ELECTRON \*\*\*\*\*3941  
17/12/20 - 14H09 (C)  
Auto: 222392 Term: CN170490

EXIBO DOCUMENTO FISCAL DE Nº INDI- TIPO:  
CUMENTO Nº

**PagBank** VIA CLIENTE  
AUTO:221209

REIMPRESSÃO

**COMPRA DEBITO VISA**  
13/MAR/2020 13:39  
R\$90,47

\*\*\*\*\*9941

BAZAR REAL MATERIAIS DE CONSTRUCAO  
RUA TRINTA E UM DE JANEIRO 105  
BOVAIGUACU - RJ CNPJ:24.119.250/0001-93  
0455708 SNPC8:88190481

INMETO FISCAL DE Nº INDI- TIPO:  
CUMENTO Nº

**PagBank** VIA CLIENTE  
AUTO:221209

REIMPRESSÃO

**COMPRA DEBITO VISA**  
13/MAR/2020 13:39  
R\$90,47

\*\*\*\*\*9941

BAZAR REAL MATERIAIS DE CONSTRUCAO  
RUA TRINTA E UM DE JANEIRO 105  
BOVAIGUACU - RJ CNPJ:24.119.250/0001-93  
0455708 SNPC8:88190481

EXIBO DOCUMENTO FISCAL DE Nº INDI- TIPO:  
CUMENTO Nº

**PagBank** VIA CLIENTE  
AUTO:221209

REIMPRESSÃO

**COMPRA DEBITO VISA**  
13/MAR/2020 13:39  
R\$90,47

\*\*\*\*\*9941

BAZAR REAL MATERIAIS DE CONSTRUCAO  
RUA TRINTA E UM DE JANEIRO 105  
BOVAIGUACU - RJ CNPJ:24.119.250/0001-93  
0455708 SNPC8:88190481

INMETO FISCAL DE Nº INDI- TIPO:  
CUMENTO Nº



PREFEITURA DA CIDADE DE NOVA IGUAÇU  
SECRETARIA MUNICIPAL DE EDUCAÇÃO  
ESCOLA MUNICIPAL JOSÉ RIBEIRO GUIMARÃES

Ofício: 02/2021

De: E.M. José Ribeiro Guimarães

Para: SEMED/Financeiro

Assunto: Justificativa de Prestação de Contas PDDE/Educação Básica

Nova Iguaçu, 21 de janeiro de 2021.

Vimos por meio deste justificar que foram efetuadas somente duas consolidações de preços na compra realizada no dia 11/03/2020, no valor de R\$ 90,47 porque a terceira pesquisa de preço, ao ser elaborada a prestação de contas, não foi encontrada.

Atenciosamente,

Rosilene Martins de Carvalho  
Diretora Geral  
Mat. 11/696.992-7

Rosilene Martins de Carvalho  
Diretora Geral  
Mat. 11/696992-7 - PCNI

Escola Municipal José Ribeiro Guimarães  
Rua Felipe Pereira, 351 – Ouro Preto – N. I. – CEP: 26275010  
Tel.: 27698786  
E-mail: em.joseribeiroguimaraes@novaiguacu.rj.gov.br



PREFEITURA DA CIDADE DE NOVA IGUAÇU  
SECRETARIA MUNICIPAL DE EDUCAÇÃO  
ESCOLA MUNICIPAL JOSÉ RIBEIRO GUIMARÃES

Ofício: 13/2021

De: E.M. José Ribeiro Guimarães

Para: SEMED/Financeiro

Assunto: Justificativa de Prestação de Contas PDDE/Educação Básica

Nova Iguaçu, 27 de janeiro de 2021.

Vimos por meio deste informar que ainda não anexamos o parecer do Conselho Fiscal e a cópia da Ata (Prestação de Contas), do ano em curso, devido os membros estarem trabalhando remotamente, estando impossibilitados, no momento, de realizar a análise das prestações e assinaturas. Estamos nos organizando para que no mês de fevereiro(2021), consigamos resolver essa pendência.

Sem mais para o momento, renovo protestos de mais alta estima e consideração.

Atenciosamente,

Rosilene Martins de Carvalho  
Diretora Geral  
Mat. 11/696.992-7

Rosilene Martins de Carvalho  
Diretora Geral  
Mat. 11/696992-7 - PCNI



CHECKLIST- PDDE – UNDADE ESCOLAR Escola Básica Guimarães

PDDE Educ. Básica  
conta n.º 49.95.0

- 1- Ofício;
- 2- Demonstrativo;
- 3- Relação de Bens Adquirida;
- 4- Termo de Doação;
- 5- Conciliação bancária;
- 6- Plano de ação ( acessibilidade ou PDE );
- 7- Cópia da ata de planeamento PDDE;
- 8- Planilha do SIMEC ou plano de ação PDDE/INTEGRAL;
- 9- Extratos de conta corrente e aplicações financeiras de janeiro a dezembro de 2020;
- 10- Planilha de Consolidação de Pesquisa de Preço com os devidos orçamentos.
- 11- Comprovantes de pagamento com atestação no verso, recebimento do cheque e carimbo de adquirido com recursos do FNDE/PDDE.
- 12- Parecer do Conselho Fiscal assinado;
- 13- Cópia da Ata de Formação da A.P.M e de Prestação de Contas.

Termo de Compromisso.

Informo que tenho ciência que estou atuando o processo de prestação de contas em 01/02/2021, como a pendência dos itens

12

\_\_\_\_\_ e solicito a esta secretaria prazo de 10 dias úteis para anexar a documentação supracitada ao presente processo.

O signatário tem ciência que o cumprimento do termo supra será de suma importância para a devida análise e tramitação normal.

Será de total responsabilidade do Gestor qualquer embaraço causado pelo atraso no cumprimento do termo ,haja visto que o setor necessita da documentação completa para cumprir os prazos determinados pelo FNDE através do sistema do SIGPC ,Portal de transparências ( Ministério Público).

Rosilene Cavalho

Assinatura do Gestor e matrícula

53  
Rosilene Silva de Souza, Cargo: Membro Efetivo do Conselho Fiscal, Nacionalidade: Brasileira, Estado civil: divorciada, não possui união estável, Filiação: (pai) Vani de Souza, (mãe) Nilceleone Silva de Souza, Profissão: Cuidadora de idosos, Data de nascimento: 07/03/1989, CPF: 124.763.757-30, RG: 255.225.225-8, órgão expedidor: DETRAN-RJ, data de expedição: 12/02/2007, Endereço: Rua Bassea Furquim, 1495, Jardim Pitoresco - Nova Iguaçu - RJ, e-mail: silvadesouza.rosi@gmail.com.

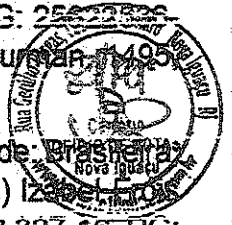

Edna Cristina Fróis Rocha de Souza, Cargo: Membro Efetivo do Conselho Fiscal, Nacionalidade: Brasileira, Estado civil: casada, não possui união estável, Filiação: (pai) Carlos Rocha Barbusa, (mãe) Izabel Fróis Pires Rocha, Profissão: Cuidadora de idosos, Data de nascimento: 28/12/1968, CPF: 124.043.327-16, RG: 08490140-4, órgão expedidor: DETRAN-RJ, data de expedição: 15/07/2010, Endereço: Rua Santiago, 124, Jd. Pernambuco - Nova Iguaçu - RJ - CEP: 26.275-420, e-mail: cristinafrois.emmanuel@hotmail.com.

Sidnéa Dutra dos Santos Filha, Cargo: Membro Efetivo do Conselho Fiscal, Nacionalidade: Brasileira, Estado civil: divorciada, não possui união estável, Filiação: (pai) Williams Vargas dos Santos, (mãe) Sidnéa Dutra dos Santos, Profissão: professora, Data de nascimento: 02/04/1968, CPF: 995.819.307-87, RG: 08170704-4, órgão expedidor: DETRAN-RJ, data de expedição: 29/09/2015, Endereço: Rua Felipe Pereira, 388, Ouro Preto - Nova Iguaçu - RJ - CEP: 26275-010, e-mail: teka-filha@hotmail.com.

Juliana dos Santos Amaral de Sousa, Cargo: Membro Efetivo do Conselho Fiscal, Nacionalidade: Brasileira, Estado civil: casada, possui união estável, Filiação: (pai) Edmundo Honorato do Amaral Filho,

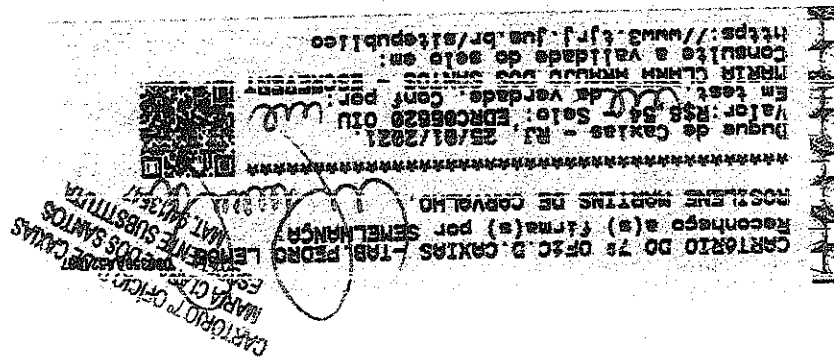

Os doze dias do mês de março de dois mil e vinte e um às onze horas e trinta minutos reuniram-se os membros da Associação de Pais e Mestres da Escola Municipal José Ribeiro Guimarães, para realizar a prestação de contas das verbas dos programas PDDE Mais Educação, PDDE Acessibilidade, PDDE Novo Mais Educação, PDDE Educação Básica, PDDE Qualidade referente ao ano de 2020 da seguinte forma: conta 24.288-8 (PDDE Mais Educação) com saldo em 31/12/2019 R\$ 6,78 (seis reais e setenta e oito centavos), despesa em 2020 R\$ 0,00 (zero reais)

e reprogramado para 2021 R\$ 6,81 (seis reais e oitenta e um centavos) para custeio; conta 41.540-5 (PDDE Acessibilidade) com saldo em 31/12/2019 de R\$ 68,05 (sessenta e oito reais e cinco centavos), despesa, digo, despesa em 2020 R\$ 0,00 (zero reais) e reprogramado para 2021 R\$ 68,30 (sessenta e oito reais e trinta centavos) para custeio; conta 46.355-8 (PDDE Novo Mais Educação) com saldo em 31/12/2019 de R\$ 103,54 (cento e três reais e cinquenta e quatro centavos), despesa em 2020 R\$ 0,00 (zero reais) e reprogramado para 2021 R\$ 103,93 (cento e três reais e noventa e três centavos) para custeio; conta 49.195-0 (PDDE Educação Básica) com saldo em 31/12/2019 de R\$ 3.744,52 (três mil, setecentos e quarenta e quatro reais e cinquenta e dois centavos) para custeio e de R\$ 1.772,53 (um mil, setecentos e setenta e dois reais e cinquenta e três centavos) para capital, despesa em 2020 R\$ 1.468,03 (um mil, quatrocentos e sessenta e oito reais e três centavos) para custeio e R\$ 0,00 (zero reais) para capital e reprogramado para 2021 R\$ 7.066,96 (sete mil e sessenta e seis reais e noventa e seis centavos) para custeio e R\$ 2.962,53 (dois mil, novecentos e sessenta e dois reais e cinquenta e três centavos) para capital. Para esta conta realizamos em 17/03/2020 uma ordem bancária no valor de R\$ 4.760,00 (quatro mil, setecentos e sessenta reais) para custeio e R\$ 1.190,00 (um mil cento e noventa reais) para capital; conta 45814-7 (PDDE Qualidade) com saldo em 31/12/2019 de R\$ 10.956,86 (dez mil, novecentos e cinquenta e seis reais e oitenta e seis centavos) para custeio e R\$ 93,00 (noventa e três reais, digo, reais) para capital, despesa em 2020 de

R\$ 1.397,68 (um mil, trezentos e noventa e sete reais) para custeio e de R\$ 0,00 (zero reais) para capital e reprogramado para 2021 R\$ 14.021,24 (quatorze mil e vinte e um reais e vinte e quatro centavos) para custeio e R\$ 3.280,83 (três mil, duzentos e oitenta reais e oitenta e três centavos) para capital. Todas as contas do Banco do Brasil agência 1576. A diretora Roslene Martins Carvalho comunicou que a escola recebeu em 10/07/2020 uma ordem bancária do Programa Educação Conectada no valor total de R\$ 3.328,00 (três mil, trezentos e vinte oito reais) e também em 01/12/2020 o valor total de R\$ 4.280,29 (quatro mil duzentos e oitenta reais e vinte e nove centavos) referente ao programa Emergencial. Até a presente data não foi liberada a REX para sabermos a divisão do valor entre custeio e capital. Estavam presentes os membros do Conselho Fiscal, Conselho Deliberativo e Conselho Escolar onde apreciaram os processos e deram os conhecimentos dos demais presentes. Após tomada de conhecimento teve a aprovação de todos. Os valores foram gastos conforme determinações do FNDE. O processo de prestação de contas ficará na Unidade Escolar a disposição de todos que queiram examiná-lo. Sem mais para o momento eu subscrevo e assino

Isabel Cristina de Queiroz, Carvalho, Gabriel da Silva Estabom  
 Joyce Belmont Vieira de Sales, Keila Aparecida da Silva Correia, Neuly, Jara Pimentel, ~~Francisco de S. D. Araújo~~, Cristiano A. Bernardes, Flávia Estabom  
 Diador Santos, de Oliveira.



ESTADO DO RIO DE JANEIRO  
PREFEITURA DA CIDADE DE NOVA IGUAÇU  
SECRETARIA MUNICIPAL DE EDUCAÇÃO

PARECER DO CONSELHO FISCAL

Conselho Fiscal aprovado em Assembléia Geral de  
07 / 12 / 2020, conforme lavrado em Livro Ata  
às folhas n.º 47, 48, 49, 50

A.P.M. do (a)

E. M. Josi Ribeiro Guimarães

Município

Nova Iguaçu

A presente Prestação de contas foi submetida à consideração da Assembléia Geral Ordinária do dia 15 / 03 / 2021. Sendo analisada e aprovada pelos Membros do Conselho Fiscal.

Nova Iguaçu, 15 / 03 / 2021.

Assinaturas dos Membros do Conselho Fiscal

<u>Edna Brito F. R. de Souza</u> Nome Legível	<u>Edna Cristina F. de Souza</u> Assinatura	<u>Mãe de aluno</u> cargo ou Situação	<u>08400740-4</u> Mat. ou RG
<u>Thaís B. de Souza Ojeda</u> Nome Legível	<u>Thaís B. de Souza Ojeda</u> Assinatura	<u>Professora II</u> cargo ou Situação	<u>10714.224.3</u> Mat. ou RG
<u>Vânia Santos Mendonça</u> Nome Legível	<u>Vânia S. Mendonça</u> Assinatura	<u>Mãe de aluno</u> cargo ou Situação	<u>11994769-7</u> Mat. ou RG
<u>Juliana dos S. Brand de Souza</u> Nome Legível	<u>J. Brand de Souza</u> Assinatura	<u>Professora II</u> cargo ou Situação	<u>91.540.643-0</u> Mat. ou RG
<u>Carla V. Cavalcante</u> Nome Legível	<u>Carla V. Cavalcante</u> Assinatura	<u>Responsável</u> cargo ou Situação	<u>25.443.558-9</u> Mat. ou RG
<u>Sidônia B. S. Gilhe</u> Nome Legível	<u>S. Gilhe</u> Assinatura	<u>Aux. Adm.</u> cargo ou Situação	<u>107693569-6</u> Mat. ou RG