



ESTADO DO RIO DE JANEIRO
PREFEITURA DA CIDADE DE NOVA IGUAÇU
SECRETARIA MUNICIPAL DE EDUCAÇÃO

F 2016/001101 29



OFÍCIO Nº. 001 / 2017.

E. M. Vale do Tinguá

Nova Iguaçu, 31/ 12/ 2017.

CIDADE: NOVA IGUAÇU / RJ

ASSUNTO: PRESTAÇÃO DE CONTAS DE RECURSOS DO PDDE / FNDE.

A.P.M. ESCOLA MUNICIPAL VALE DO TINGUÁ

Apresentamos a V. Exa., devidamente relacionados os comprovantes das despesas efetuadas por conta de recebimento do recurso, no valor de R\$ 5.960,00 (cinco mil e novecentos e sessenta reais) recebido em 05/10/2017 R\$ 2.980,00 (dois mil novecentos e oitenta reais) e em 08/12/2017 R\$ 2.980,00 (dois mil novecentos e oitenta reais), movimentados na conta bancária nº. 24191-1 aberta no **Banco do Brasil (BB)** Agência 1576.

Instruem a presente Prestação de Contas os seguintes documentos:

1. Ofício Inicial;
2. Demonstrativo da Execução da Receita e Despesa de Pagamentos Efetuados;
3. Relação de Bens Adquiridos;
4. Termo de Doação;
5. Conciliação Bancária;
6. Plano de Ação (acessibilidade ou PDE);
7. Cópia da Ata de Planejamento – PDDE;
8. Planilha do SIMEC ou Plano de Ação PDDE/INTEGRAL;
9. Extratos da Conta Corrente e Aplicações Financeiras – Dezembro de 2016 à 31/12/2017
10. Planilha de Consolidação de Pesquisa de Preços e os devidos Orçamentos;
11. Comprovantes de pagamentos com atestação no verso, recebimento do cheque e carimbo do adquirido com recursos do FNDE/PDDE;
12. Parecer do Conselho Fiscal Assinado;
13. Cópia da Ata de formação da A.P.M. e de Prestação de Contas;

Na oportunidade apresentamos nossos cumprimentos

Respeitosamente,

Juliana F. Gonçalves Gomes
DIRETORA GERAL
MAT. 11695.298-0

Diretor (a) Geral

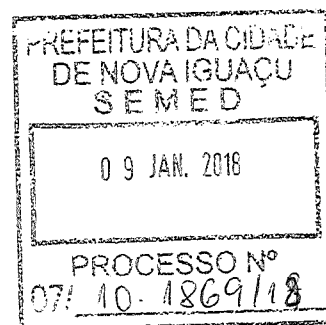

A.

Sra. Rojane Calife Jubram Dib

Secretária Municipal de Educação de Nova Iguaçu

MINISTÉRIO DA EDUCAÇÃO
FUNDO NACIONAL DE DESENVOLVIMENTO DA EDUCAÇÃO
SISTEMA DE AÇÕES E ASSISTÊNCIA EDUCACIONAL
PROGRAMA DINHEIRO DIRETO NA ESCOLA

Data: 05/10/2017

Hora: 10:02:26

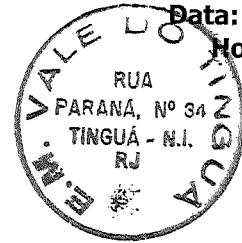

Relação de Unidades Executoras (REx) - 2017

<-- Voltar

EEx : PREF MUN DE NOVA IGUACU UF: RJ Valor Custeio: 1.174.368,00	Valor Capital: 293.132,00	CNPJ: 29.138.278/0001-01 Processo: 23034.015724/2017-12 Valor Total: 1.467.500,00
--	---------------------------	---

Executora: A.P.M. ESCOLA MUNICIPAL VALE DO TINGUA UF: RJ Município: NOVA IGUACU Banco: 001 Agência: 1576 Conta: 0000241911			CNPJ: 04.969.469/0001-94 Nº Escolas: 1 Nº Alunos: 165					
Valor Total Estimado: 5.960,00	Dedução (Valor reprogramado excedente a 30% dos recursos disponíveis no exercício anterior): 0,00	Valor Devido: 5.960,00						
Descrição do Pagamento	Valor Devido			Valor Ajuste		Valor Total	Valor Pago em 2017	VI Pg 2018 Ref. a 2017
	Custeio	Capital	Total	Custeio	Capital			
PDDE EDUC. BASICA P1	2.384,00	596,00	2.980,00	0,00	0,00	2.980,00	2.980,00	0,00
PDDE EDUC. BASICA P2	2.384,00	596,00	2.980,00	0,00	0,00	2.980,00	0,00	0,00
Total:	4.768,00	1.192,00	5.960,00	0,00	0,00	5.960,00	2.980,00	0,00

Escola		Nº Alunos	Descrição do Pagamento	Valor		
Código	Nome			Custeio	Capital	Total
33115257	E M VALE DO TINGUA	165	PDDE EDUC. BASICA P1	2.384,00	596,00	2.980,00
			PDDE EDUC. BASICA P2	2.384,00	596,00	2.980,00
			Total:	4.768,00	1.192,00	5.960,00

Dados atualizados até 04/10/2017

<-- Voltar

BLOCO 1 - IDENTIFICAÇÃO	
01 - Programa/Ação - PDDE	02 - Exercício 2017
03 - Nome - APM - Escola Municipal Vale do Tingüá	04 - Número do CNPJ - 04969469/0001-94
05 - Endereço - Rua Paraná, nº 34 - Tingüá	06 - Município - Nova Iguaçu
	07 - UF - RJ

BLOCO 2 - SINTENSE DA EXECUÇÃO DA RECEITA E DA DESPESA (R\$)				
08 - Saldo Reprogramado do Exercício Anterior	09 - Valor Creditado pelo FNDE no Exercício	10 - Recursos Próprios	11 - Rendimento de Aplicação Financeira	12 - Devolução de Recursos ao FNDE (-)
Custeio	Custeio	Custeio	Capital	Custeio
-----	R\$ 4.768,00	R\$ 1.192,00	-----	-----
13 - Valor Total da Receita	14 - Valor da Despesa Realizada (-)	15 - Saldo a Reprogramar para o Exercício Seguinte	16 - Saldo Devolvido	17 - Período de Execução
Custeio	Custeio	Custeio	Custeio	01 / 01 / 2017
R\$ 4.784,67	R\$ 1.192,00	R\$ 2.665,50	R\$ 2.119,17	a
		R\$ 1.157,00	R\$ 35,00	31 / 12 / 2017

BLOCO 3 - PAGAMENTOS EFETUADOS									
19 - Item	20 - Nome do Favorecido	21 - CNPJ ou CPF	22 - Tipo de Bens e Materiais Adquiridos ou Serviços Contratados	23 - Origem R\$ (*)	24 - Nat. Desp	25 - Documento	26 - Pagamento	27 - Valor (R\$)	
							Nº Ch/OB	Data	
01	PARCO PAPELARIA LTDA	05.214.053/0001-29	MATERIAL DE EXPEDIENTE E DIDÁTICO	FNDE	C	NF	850070	07/11/2017	1.575,70
02	GOLD MAXPRESS COMERCIO DE ARTIGOS DE INFORMÁTICA	07.213.062/0001-20	SERVIÇO, MANUTENÇÃO E RECARGA DE TONER (SANSUNG E HP)	FNDE	C	NF	850071	09/11/2017	500,00
03	J.J.C. DUAS IRMÃS MAT. DE CONSTRUÇÃO LTDA	04.648.058/001-05	LOTE DE LÂMPADAS ELETRÔNICAS	FNDE	C	NF	850072	17/11/2017	289,80
04	GOLD MAXPRESS COMERCIO DE ARTIGOS DE INFORMÁTICA	07.213.062/0001-20	SERVIÇO, MANUTENÇÃO E RECARGA DE TONER (SANSUNG E HP)	FNDE	C	NF	850073	12/12/2017	300,00
05	HAMILTON BARBOSA LINS INSTRUMENTOS MUSICAIS	24.590.311/0001-16	MATERIAL DE SOM E INSTRUMENTOS MUSICAIS	FNDE	K	NF	850074	13/12/2017	757,00
06	P.P. DE FREITAS BAZAR E PAPELARIA M.E.	12.024.333/0001-30	MATERIAL DE SOM E PAPEL.	FNDE	K	NF	850075	14/12/2017	400,00
28 - TOTAL									R\$ 3.822,50

BLOCO 4 - AUTENTICAÇÃO	
Nova Iguaçu, 31 de dezembro de 2017	Suzana Ferreira Gonçalves Gomes
Local e Data	Nome do(a) Dirigente ou do Representante Legal
<i>Entregue em 14/01/18</i>	<i>[Assinatura]</i>
	Assinatura do(a) Dirigente ou do Representante Legal



FUNDO NACIONAL DE DESENVOLVIMENTO DA EDUCAÇÃO
DIRETORIA FINANCEIRA
COORDENAÇÃO-GERAL DE CONTABILIDADE E ACOMPANHAMENTO DE PRESTAÇÃO DE CONTAS

PRESTAÇÃO DE CONTAS
RELAÇÃO DE BENS ADQUIRIDOS OU PRODUZIDOS

BLOCO 1 - IDENTIFICAÇÃO	
01 - Programa/Ação	02 - Exercício 2017
PDDE - PROGRAMA DINHEIRO DIRETO NA ESCOLA	
03 - Nome APM - Escola Municipal Vale do Tingüá	04 - N.º do CNPJ 04.969.469/0001-94
05 - Endereço Rua Paraná nº 34 - Tingüá	06 - Município Nova Iguaçu
	07 - UF RJ

BLOCO 2 - IDENTIFICAÇÃO DOS BENS ADQUIRIDOS OU PRODUZIDOS			
Tipo	08 - Documento		11 - Valor (R\$)
	Número	Data	
NF	000.000.279	13/12/2017	757,00
NF	000.001.288	14/12/2017	400,00
CAIXA MULTIUISO WBL800 USB/FM WORDSTAR			757,00
APARELHO DE DVD C/ ENTRADA USB			400,00
12 - TOTAL			R\$ 1.157,00

BLOCO 3 - AUTENTICAÇÃO	
Nova Iguaçu, 31 de dezembro de 2017 Local e Data	Suzana Ferreira Gonçalves Gomes Nome do(a) Dirigente ou do Representante Legal da UEx ou EM
	Suzana F. Gonçalves Gomes DIRETORIA GERAL MAT. 11/696.298.f Assinatura do(a) Dirigente ou do Representante Legal da UEx ou EM

2018/001101

58

TERMO DE DOAÇÃO

Pelo presente instrumento a(o) **ASSOCIAÇÃO DE PAIS E MESTRES, da Escola Municipal Vale do Tinguá faz, em conformidade com a legislação aplicável ao Programa Dinheiro Direto na Escola (PDDE) e demais normas pertinentes à matéria, a doação do(s) bem(ns), conforme discriminado(s) abaixo, adquirido(s) ou produzido(s) ou produzido(s) com recursos do referido Programa, ao(à) Prefeitura Municipal de Nova Iguaçu, para que seja(m) tombado (s) e incorporado(s) ao seu patrimônio público e destinado(s) à escola acima identificada, à qual cabe a responsabilidade pela guarda e conservação do(s) mesmo(s).**

Nome da UEx

Nome da Escola

Nome do município ou da secretaria de educação do estado ou do Distrito Federal

N.º ORD.	DESCRIÇÃO DO BEM	QTDE.	NOTA FISCAL		VALOR (R\$)	
			N.º	DATA	UNITÁRIO	TOTAL
01	CAIXA MULTIUSO WBL800 USB/FM WORDSTAR	01	000.000.279	13/12/2017	R\$ 757,00	R\$ 757,00
02	APARELHO DE DVD C/ ENTRADA USB	02	000.001.288	14/12/2017	R\$ 200,00	R\$ 400,00
TOTAIS:						R\$ 1.157,00

Recebido em 09/01/18
 Victor Yamamoto de Souza
 Prefeitura da Cidade de Nova Iguaçu

Matr: 17711.652-8

Suzana F. Gonçalves Gomes
 DIRETORA GERAL
 MAT. 11693.298-0

Nova Iguaçu, 31 de dezembro de 2017.
 Local e Data

Suzana Ferreira Gonçalves Gomes
 Nome do(a) Responsável pela UEx

Assinatura do(a) Responsável pela UEx

BLOCO 1 – IDENTIFICAÇÃO		02 – Exercício 2017	
01 – Programa/Ação PDDE – PROGRAMA DINHEIRO DIRETO NA ESCOLA			
03 – Nome da Razão Social APM - Escola Municipal Vale do Tingüá		04 – N.º do CNPJ 04.969.469/0001-34	
05 – Endereço Rua Paraná, nº 34 - Tingüá		06 – Município Nova Iguaçu	
		07 – UF RJ	

BLOCO 2 – IDENTIFICAÇÃO BANCÁRIA E SALDO		11 – Saldo do Extrato Bancário	
08 – Banco 001		Valor (R\$) R\$ 2.154,17	
09 – Cód. da Agência 1576		Data: 08/01/2018	
10 – Nº da Conta Corrente 24191-1			

BLOCO 3 – DEMONSTRAÇÃO CONTÁBIL / FINANCEIRA			
12 – Créditos não Demonstrados no Extrato		13 – Débitos não Demonstrados no Extrato	
Histórico	Valor (R\$)	Histórico	Valor (R\$)
15 – Saldo Contábil (11+12) – (13+14)		R\$ 2.154,17	
16 – Total		R\$ 2.154,17	

BLOCO 4 - AUTENTICAÇÃO	
Nova Iguaçu, 31 de dezembro de 2017. Local e Data	Suzana Ferreira Gonçalves Gomes Nome Legível do(a) Dirigente ou do Representante Legal da EEx ou EM
	Suzana F. Gonçalves Gomes DIRETORA GERAL MAT. 11695.299.C Assinatura do(a) Dirigente ou do Representante legal da EEx ou EM

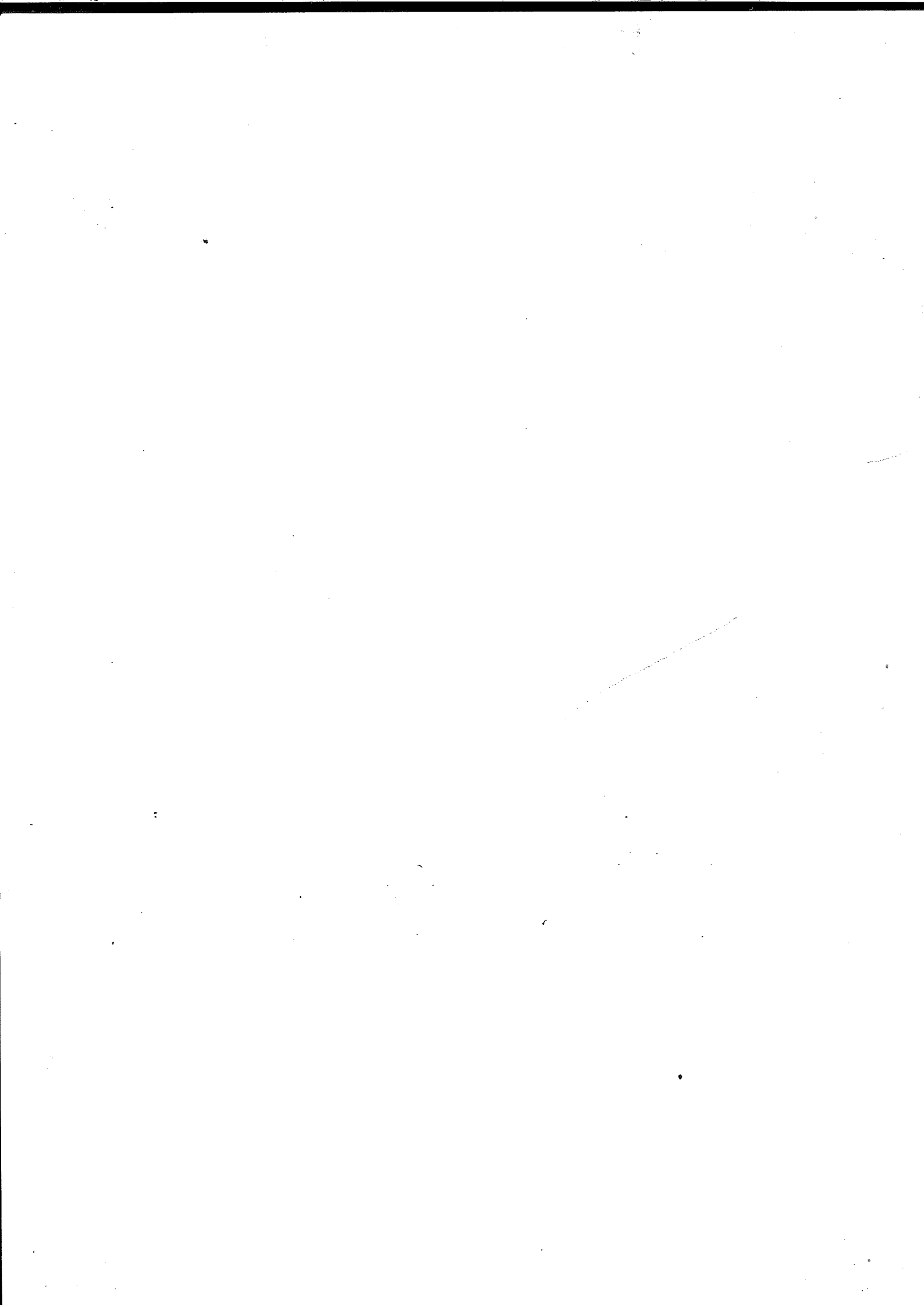

FNADE

Programa Dinheiro Direto na Escola (PDDE)

Fundo Nacional de Desenvolvimento da Educação

CONSOLIDAÇÃO DE PESQUISAS DE PREÇOS

BLOCO I - IDENTIFICAÇÃO DA UNIDADE EXECUTORA PRÓPRIA (UEx) / ENTIDADE MANTENEDORA (EM)

01 - Razão Social
APM DA ESCOLA MUNICIPAL VALE DO TINGUÁ

02 - CNPJ

04.969.469/0001-94

BLOCO II - IDENTIFICAÇÃO DOS PROPONENTES (Fornecedores de produtos ou prestadores de serviços)

03 - Razão Social do Proponente (A)
PARCO PAPELARIA (CAÇILA)

03 - Razão Social do Proponente (B)
BAZAR SOUZA AGUIAR LTDA

03 - Razão Social do Proponente (C)
KALUNGA COM. E IND. GRAFICA LTDA

04 - CNPJ do Proponente (A)
05.214.053/0001-29

04 - CNPJ do Proponente (B)
36.455.095/0001-85

04 - CNPJ do Proponente (C)
43.283.811/0023-65

BLOCO III - PROPOSTAS (R\$ 1,00)

05 - Item 01
06 - Descrição dos Produtos e Serviços
LOTE DE MATERIAL DIDÁTICO E DE EXPEDIENTE

07 - Unid.
UND

08 - Quant.
01

09 - Valor Proponente (A)
1.588,20

10 - Valor Proponente (B)
1.633,94

11 - Valor Proponente (C)
1.842,90

Proponente (A)
1.588,20

Proponente (B)
1.633,94

Proponente (C)
1.842,90

12 - Valor Total da Proposta

13 - Valor Total da Proposta com Desconto

BLOCO IV - APURAÇÃO DAS PROPOSTAS

14 - Itens de Menor Valor

Proponente (A) LOTE DE MATERIAL DIDÁTICO E DE EXPEDIENTE

Proponente (B)

Proponente (C)

15 - Valor Total dos Itens de Menor Valor

1.588,20

16 - Valor Total

1.588,20

BLOCO V - AUTENTICAÇÃO

17 - Local e Data
NOVA IGUAÇU, 31 DE DEZEMBRO DE 2017

18 - Nome do Dirigente ou do Representante Legal da UEx ou da EM
SUZANA FERREIRA GONÇALVES GOMES

19 - Assinatura do Dirigente ou do Representante Legal da UEx ou da EM

SUZANA F. GONÇALVES GOMES
DIRETORA GERAL
MAT. 11695.29A.

12015/001151

376

CONSOLIDAÇÃO DE PESQUISAS DE PREÇOS**BLOCO I - IDENTIFICAÇÃO DA UNIDADE EXECUTORA PRÓPRIA (UEx) / ENTIDADE MANTENEDORA (EM)**

01 - Razão Social
 APM DA ESCOLA MUNICIPAL VALE DO TINGUÁ

02 - CNPJ
 04.969.469/0001-94

BLOCO II - IDENTIFICAÇÃO DOS PROPONENTES (Fornecedores de produtos ou prestadores de serviços)

03 - Razão Social do Proponente (A)
 GOLD MAXPRESS COM. DE ARTIGOS DE INF. LTDA

03 - Razão Social do Proponente (C)
 AKI INFORMATICA LTDA

04 - CNPJ do Proponente (A)
 07.213.062/0001-20

04 - CNPJ do Proponente (B)
 00.572.914/0001-27

04 - CNPJ do Proponente (C)
 08.492.468/0001-52

BLOCO III - PROPOSTAS (R\$ 1,00)

05 - Item	06 - Descrição dos Produtos e Serviços	07 - Unid.	08 - Quant.	09 - Valor Proponente (A)	10 - Valor Proponente (B)	11 - Valor Proponente (C)
01	SERVIÇO, MANUTENÇÃO E RECARGA DE TONER (SANSUNG E HP)	UND	01	500,00	550,00	596,00

BLOCO IV - APURAÇÃO DAS PROPOSTAS

14 - Itens de Menor Valor

Proponente (A) SERVIÇO, MANUTENÇÃO E RECARGA DE TONER (SANSUNG E HP)

Proponente (B)

Proponente (C)

12 - Valor Total da Proposta	Proponente (A)	Proponente (B)	Proponente (C)
	500,00	550,00	596,00

13 - Valor Total da Proposta com Desconto

15 - Valor Total dos Itens de Menor Valor

500,00

16 - Valor Total

500,00

BLOCO V - AUTENTICAÇÃO

17 - Local e Data
 NOVA IGUAÇU, 31 DE DEZEMBRO DE 2017

18 - Nome do Dirigente ou do Representante Legal da UEx ou da EM
 SUZANA FERREIRA GONÇALVES GOMES

19 - Assinatura do Dirigente ou do Representante Legal da UEx ou da EM

SUZANA FERREIRA GOMES
 DIRETORA GERAL
 MAT. 11/695.298-C

11/2018/001131

BLOCO I - IDENTIFICAÇÃO DA UNIDADE EXECUTORA PRÓPRIA (UEX) / ENTIDADE MANTENEDORA (EM)

01 - Razão Social: APM DA ESCOLA MUNICIPAL VALE DO TINGUÁ

02 - CNPJ: 04.969.469/0001-94

BLOCO II - IDENTIFICAÇÃO DOS PROPONENTES (Fornecedores de produtos ou prestadores de serviços)

03 - Razão Social do Proponente (A): J.J.C. DUAS IRMÃS MAT. DE CONSTRUÇÃO LTDA

03 - Razão Social do Proponente (C): BINOW MATERIAL DE CONSTRUÇÃO LTDA

04 - CNPJ do Proponente (A): 04.648.058/0001-05
04 - CNPJ do Proponente (B): 07.886.053/0001-09
04 - CNPJ do Proponente (C): 07.886.053/0001-0903 - Razão Social do Proponente (B): CORUJÃO HOME CENTER
04 - CNPJ do Proponente (B): 18.503.901/0001-61**BLOCO III - PROPOSTAS (R\$ 1,00)**05 - Item: 1
06 - Descrição dos Produtos e Serviços: LOTE DE LÂMPADAS ELETRÔNICAS07 - Unid.: UND
08 - Quant.: 01
09 - Valor Proponente (A): 289,80
10 - Valor Proponente (B): 330,00
11 - Valor Proponente (C): 385,00**BLOCO IV - APURAÇÃO DAS PROPOSTAS**

14 - Itens de Menor Valor

Proponente (A) LOTE DE LÂMPADAS ELETRÔNICAS

Proponente (B)

Proponente (C)

Proponente (A): 289,80
Proponente (B): 330,00
Proponente (C): 385,0012 - Valor Total da Proposta: 289,80
13 - Valor Total da Proposta com Desconto: 289,80

15 - Valor Total dos Itens de Menor Valor: 289,80

16 - Valor Total: 289,90

BLOCO V - AUTENTICAÇÃO

17 - Local e Data: NOVA IGUAÇU, 31 DE DEZEMBRO DE 2017

18 - Nome do Dirigente ou do Representante Legal da UEX ou da EM: SUZANA FERREIRA GONÇALVES GOMES

19 - Assinatura do Dirigente ou do Representante Legal da UEX ou da EM

SUZANA FERREIRA GOMES
DIRETORA GERAL
MAT. 11/95.200.1

579

17/12/2018/0011151

BLOCO I - IDENTIFICAÇÃO DA UNIDADE EXECUTORA PRÓPRIA (UEX) / ENTIDADE MANTENEDORA (EM)

01 - Razão Social
APM DA ESCOLA MUNICIPAL VALE DO TINGUÁ

02 - CNPJ
04.969.469/0001-94

BLOCO II - IDENTIFICAÇÃO DOS PROPONENTES (Fornecedores de produtos ou prestadores de serviços)

03 - Razão Social do Proponente (A)
GOLD MAXPRESS COM. DE ARTIGOS DE INF. LTDA
04 - CNPJ do Proponente (A)
07.213.062/0001-20

03 - Razão Social do Proponente (B)
CENTRAL POINT COM. E SERVIÇO LTDA
04 - CNPJ do Proponente (B)
00.572.914/0001-27

04 - Razão Social do Proponente (C)
AKI INFORMATICA LTDA
04 - CNPJ do Proponente (C)
08.492.468/0001-52

BLOCO III - PROPOSTAS (R\$ 1,00)

05 - Item
01 06 - Descrição dos Produtos e Serviços
SERVIÇO, MANUTENÇÃO E RECARGA DE TONER (SANSUNG E HP)

07 - Unid.
UND 08 - Quant.
01

09 - Valor Proponente (A) 300,00
10 - Valor Proponente (B) 386,80
11 - Valor Proponente (C) 440,00

BLOCO IV - APURAÇÃO DAS PROPOSTAS

14 - Itens de Menor Valor

Proponente (A) SERVIÇO, MANUTENÇÃO E RECARGA DE TONER (SANSUNG E HP)

Proponente (B)

Proponente (C)

Proponente (A) 300,00
Proponente (B) 386,80
Proponente (C) 440,00

12 - Valor Total da Proposta

13 - Valor Total da Proposta com Desconto

15 - Valor Total dos Itens de Menor Valor

300,00

300,00

16 - Valor Total

BLOCO V - AUTENTICAÇÃO

17 - Local e Data
NOVA IGUAÇU, 31 DE DEZEMBRO DE 2017

18 - Nome do Dirigente ou do Representante Legal da UEX ou da EM
SUZANA FERREIRA GONÇALVES GOMES

19 - Assinatura do Dirigente ou do Representante Legal da UEX ou da EM

SUZANA FERREIRA GOMES
DIRETORA GERAL
MAT. 416985.298-0

2018/001151

BLOCO I - IDENTIFICAÇÃO DA UNIDADE EXECUTORA PRÓPRIA (UEX) / ENTIDADE MANTENEDORA (EM)

01 - Razão Social
 APM DA ESCOLA MUNICIPAL VALE DO TINGUÁ

02 - CNPJ
 04.969.469/0001-94

BLOCO II - IDENTIFICAÇÃO DOS PROPONENTES (Fornecedores de produtos ou prestadores de serviços)

03 - Razão Social do Proponente (A)
 HAMILTON BARBOSA LINS INSTRUMENTOS MUSICAIS

04 - CNPJ do Proponente (A)
 24.590.311/0001-16

03 - Razão Social do Proponente (B)
 SHALOM BAZAR E PAPELARIA

04 - CNPJ do Proponente (B)
 12.024.333/0001-30

04 - Razão Social do Proponente (C)
 L.U. SOUZA COM. E REPRESENTAÇÕES LTDA

04 - CNPJ do Proponente (C)
 07.325.914/0001-71

BLOCO III - PROPOSTAS (R\$ 1,00)

05 - Item
 01 CAIXA MULTIUSO WBL800 USB/FM WORDSTAR

07 - Unid.
 UND

08 - Quant.
 01

09 - Valor Proponente (A)
 757,00

10 - Valor Proponente (B)
 799,00

11 - Valor Proponente (C)
 890,00

BLOCO IV - APURAÇÃO DAS PROPOSTAS

14 - Itens de Menor Valor

Proponente (A) CAIXA MULTIUSO WBL800 USB/FM WORDSTAR

Proponente (B)

Proponente (C)

Proponente (A)
 757,00

Proponente (B)
 799,00

Proponente (C)
 890,00

12 - Valor Total da Proposta
 757,00

13 - Valor Total da Proposta com Desconto

15 - Valor Total dos Itens de Menor Valor
 757,00

16 - Valor Total
 757,00

757,00

BLOCO V - AUTENTICAÇÃO

17 - Local e Data
 NOVA IGUAÇU, 31 DE DEZEMBRO DE 2017

18 - Nome do Dirigente ou do Representante Legal da UEx ou da EM

SUZANA FERREIRA GONÇALVES GOMES

19 - Assinatura do Dirigente ou do Representante Legal da UEx ou da EM

Suzana F. Gonçalves
 DIRETORIA GERAL
 MAT. 11169/2009

BLOCO I - IDENTIFICAÇÃO DA UNIDADE EXECUTORA PRÓPRIA (UEx) / ENTIDADE MANTENEDORA (EM)02 - CNPJ
04.969.469/0001-9401 - Razão Social
APM DA ESCOLA MUNICIPAL VALE DO TINGUÁ**BLOCO II - IDENTIFICAÇÃO DOS PROPONENTES (Fornecedores de produtos ou prestadores de serviços)**04 - Razão Social do Proponente (C)
CULTURAL TIGER
04 - CNPJ do Proponente (C)
17.661.512/0001-0003 - Razão Social do Proponente (B)
L.U. SOUZA COM. E REPRESENTAÇÕES LTDA
04 - CNPJ do Proponente (B)
07.325.914/0001-7104 - CNPJ do Proponente (A)
12.024.333/0001-30**BLOCO III - PROPOSTAS (R\$ 1,00)**05 - Item
1
06 - Descrição dos Produtos e Serviços
APARELHO DE DVD C/ ENTRADA USB07 - Unid.
UND08 - Quant.
0209 - Valor Proponente (A)
400,0010 - Valor Proponente (B)
499,8011 - Valor Proponente (C)
500,00**BLOCO IV - APURAÇÃO DAS PROPOSTAS**

14 - Itens de Menor Valor

Proponente (A) APARELHO DE DVD C/ ENTRADA USB

Proponente (B)

Proponente (C)

Proponente (A)
400,00Proponente (B)
499,80Proponente (C)
500,00

12 - Valor Total da Proposta

13 - Valor Total da Proposta com Desconto

15 - Valor Total dos Itens de Menor
Valor

400,00

16 - Valor Total
400,00**BLOCO V - AUTENTICAÇÃO**17 - Local e Data
NOVA IGUAÇU, 31 DE DEZEMBRO DE 201718 - Nome do Dirigente ou do Representante Legal da UEx ou da EM
SUZANA FERREIRA GONÇALVES GOMES

19 - Assinatura do Dirigente ou do Representante Legal da UEx ou da EM

SUZANA FERREIRA GONÇALVES GOMES
DIRETORA GERAL
MAT. 11/09/2017

2018/001151

429