

2019/0072334

449

RECEBEMOS DE ERLON CRESPO DE SOUZA 02744002780 OS PRODUTOS CONSTANTES NA NOTA FISCAL INDICADA AO LADO.

DATA DE RECEBIMENTO: \_\_\_\_\_ IDENTIFICAÇÃO E ASSINATURA DO RECEBEDOR: \_\_\_\_\_

NF-e Nº 00001146905  
SÉRIE: 890

**ERLON CRESPO DE SOUZA 02744002780**

Rua Nabira, 213 - Tinguá  
Queimados - RJ  
CEP: 26383-160 FONE: 2126630147

**DANFAE**  
DOCUMENTO AUXILIAR DE NOTA FISCAL - AVULSA ELETRÔNICA

0 - ENTRADA 1 - SAÍDA **1**

Nº 00001146905  
SÉRIE: 890  
FOLHA 1 / 2

**CHAVE DE ACESSO**  
3378 0642 4986 7500 0152 5589 0001 1469 0510 9256 2599

Consulta de autenticidade no portal nacional da NF-e  
[www.nfe.fazenda.gov.br/portal](http://www.nfe.fazenda.gov.br/portal) ou no site da Sefaz Autorizadora.

NATUREZA DA OPERAÇÃO: Venda de mercadoria adquirida ou recebida de terceiros

PROTÓCOLO DE AUTORIZAÇÃO DE USO: 333180085164259

INSCRIÇÃO ESTADUAL: \_\_\_\_\_ INSCRIÇÃO ESTADUAL DE SUBST.: \_\_\_\_\_ CNPJ / CPF: 18.723.282/0001-10

**DESTINATÁRIO / REMETENTE**

NOME / RAZÃO SOCIAL: **APM EM VALE DO TINGUÁ** CNPJ / CPF: 04.969.469/0001-94 DATA EMISSÃO: 19-06-2018

ENDEREÇO: Rua Paraná, 34 BARRIO / DISTRITO: Tinguá CEP: 26063-340 DATA ENTRADA / SAÍDA: 19-06-2018

MUNICÍPIO: Nova Iguaçu FONE / FAX: \_\_\_\_\_ UF: RJ INSCRIÇÃO ESTADUAL: \_\_\_\_\_ HORA ENTRADA / SAÍDA: 10:37

**CALCULO DO IMPOSTO**

BASE DE CALCULO DO ICMS	VALOR DO ICMS	BASE DE CALCULO DO ICMS SUBST.	VALOR DO ICMS SUBST.	VALOR TOTAL DOS PRODUTOS
R\$ 0,00	R\$ 0,00	R\$ 0,00	R\$ 0,00	R\$ 2.298,12
VALOR DO FRETE	VALOR DO SEGURO	DESCONTO	OUTRAS DESPESAS	VALOR TOTAL DO IPI
R\$ 0,00	R\$ 0,00	R\$ 0,00	R\$ 0,00	R\$ 0,00
				VALOR TOTAL DA NOTA
				R\$ 2.298,12

**TRANSPORTADOR / VOLUMES TRANSPORTADOS**

NOME / RAZÃO SOCIAL: \_\_\_\_\_ FRETE POR CONTA: 9-SEM FRETE CÓDIGO ANTT: \_\_\_\_\_ PLACA DO VEICULO: \_\_\_\_\_ UF: \_\_\_\_\_ CNPJ / CPF: \_\_\_\_\_

ENDEREÇO: \_\_\_\_\_ MUNICÍPIO: \_\_\_\_\_ UF: \_\_\_\_\_ INSCRIÇÃO ESTADUAL: \_\_\_\_\_

QUANTIDADE: \_\_\_\_\_ ESPÉCIE: \_\_\_\_\_ MARCA: \_\_\_\_\_ NUMERAÇÃO: \_\_\_\_\_ PESO BRUTO: \_\_\_\_\_ PESO LÍQUIDO: \_\_\_\_\_

**DADOS DOS PRODUTOS / SERVIÇOS**

CÓD. PROD.	DESCRIÇÃO DOS PRODUTOS / SERVIÇOS	NCMESH	CST	CFOP	UNID	QUANT.	VALOR UNITÁRIO	VALOR TOTAL	BASE		VALOR		ALÍQUOTA	
									Calculo	ICMS	IPI	ICMS %	IP %	
01	CX ALFINETE COLORIDO C/ 25UN	90189095	102	5102	UN	4	3,5000	14,00	0,00	0,00				
02	CX ALFINETE NIQUELADO	90189095	102	5102	UN	1	5,9900	5,99	0,00	0,00				
03	REFIL COLA G	35061090	102	5102	UN	50	1,2000	60,00	0,00	0,00				
04	MARCADOR QDR BR	96081000	102	5102	UN	20	6,9300	138,60	0,00	0,00				
05	CX APONTADOR C/ 12UN	82141000	102	5102	UN	2	4,0000	8,00	0,00	0,00				
06	CX CANETA CRISTAL BIC FINA C/ 50UN	96081000	102	5102	UN	2	60,0000	120,00	0,00	0,00				
07	CX CLIPS C/ 100UN	90189095	102	5102	UN	10	3,9900	39,90	0,00	0,00				
08	GIZ DE CERA C/ 12 CORES	96098000	102	5102	UN	5	5,9900	29,95	0,00	0,00				
09	GRAMPO 26/6 C/ 5000UN	90189095	102	5102	UN	1	5,9900	5,99	0,00	0,00				
10	CX DE LÁPIS BIC C/ 72UN	96091000	102	5102	UN	2	50,0000	100,00	0,00	0,00				
11	LÁPIS DE COR CIS ESPECIAL C/ 12 CORES 4MM	96091000	102	5102	UN	10	12,9000	129,00	0,00	0,00				
12	MASSINHA DE MODELAR C/ 6 CORES	34070010	102	5102	UN	15	3,9900	59,85	0,00	0,00				
13	CARTOLINA DUPLA-FACE 48X66	48102590	102	5102	UN	100	1,0000	100,00	0,00	0,00				
14	CARTOLINA LAMINADA	48102590	102	5102	UN	20	2,0000	40,00	0,00	0,00				
15	COLA ISOPOR 40G	35069120	102	5102	UN	3	2,9900	8,97	0,00	0,00				
16	CX CLIPS COLORIDO C/ 50UN	90189095	102	5102	UN	2	4,9900	9,98	0,00	0,00				
17	CONTACT TRANSPARENTE RL	48081000	102	5102	UN	1	70,0000	70,00	0,00	0,00				

**DADOS ADICIONAIS**

INFORMAÇÕES COMPLEMENTARES: \_\_\_\_\_

**ADQUIRIDO COM RECURSO DO FNDE-PDDE**

**CÓPIA CONFERE COM O ORIGINAL**

RESERVADO AO FISCO  
NFA-e emitida por MEI. Caso o destinatário seja contribuinte do ICMS, é obrigatória a emissão de NF-e de entrada (art. 35, § 5º, do Anexo I do Livro VI do RICMS).

04969469/0001-94

APM - E. M. VALE DO TINGUA

Rua Paraná nº 34  
Tingua - 26383-340  
NOV. IGUAÇU - RJ

RECEBI DA APM - E. M. VALE DO TINGUA  
CNPJ: 04.989.469/0001-94, à importância de  
R\$ 2.298,12 (dois mil duzentos e noventa e oito reais e doze centavos)  
Pago com o cheque nº 850078 de  
19/106/2018 do Banco do Brasil  
ASSINATURA - CARIMBO

ADQUIRIDO COM RECURSO DO FNDE-PDDE

18.723.282/0001-10  
ERLON CRESPO DE SOUZA  
02744002780  
Rua Itahira nº 213  
Vila do Tinguã  
CEP: 26 383-160  
QUEIMADOS - RJ

COPIA CONFERE COM O ORIGINAL

Declaramos que recebemos o Material Constante desta Nota Fiscal com respectiva especificação  
No dia 22/106/18  
Assinatura - Cargo - Matrícula 10/682-074-6  
Assinatura - Cargo - Matrícula 13/155-252-3

2019/00723950

RECEBEMOS DE ERLON CRESPO DE SOUZA 02744002780 OS PRODUTOS CONSTANTES NA NOTA FISCAL INDICADA AO LADO.		NF-e Nº 000001146905
DATA DE RECEBIMENTO	IDENTIFICAÇÃO E ASSINATURA DO RECEBEDOR	SÉRIE: 890
<b>ERLON CRESPO DE SOUZA 02744002780</b>  Rua Itabira, 213 - Tinguá Queimados - RJ CEP: 26383-160 FONE: 2126630147		<b>DANFAE</b> DOCUMENTO AUXILIAR DE NOTA FISCAL AVULSA ELETRÔNICA  0 - ENTRADA 1 - SAÍDA Nº 000001146905 SÉRIE: 890 FOLHA 2 / 2
		 CHAVE DE ACESSO 3318 0642 4386 7500 0152 5589 0001 1469 0510 9256 2599
		Consulta de autenticidade no portal nacional da NF-e <a href="http://www.nfe.fazenda.gov.br/portal">www.nfe.fazenda.gov.br/portal</a> ou no site da Sefaz Autorizadora.
NATUREZA DA OPERAÇÃO		PROTOCOLO DE AUTORIZAÇÃO DE USO
Venda de mercadoria adquirida ou recebida de terceiros		333180085164259
INSCRIÇÃO ESTADUAL	INSCRIÇÃO ESTADUAL DE SUBST.	CNPJ / CPF
		18.723.282/0001-10

**CÓPIA  
CONFERE COM  
ORIGINAL**

**ADQUIRIDO COM  
RECURSO DO  
FNDE - PDDE**

DADOS DOS PRODUTOS / SERVIÇOS

CÓD. PROD.	DESCRIÇÃO DOS PRODUTOS / SERVIÇOS	NCM/SH	CST	CFOP	UNID.	QUANT.	VALOR UNITÁRIO	VALOR TOTAL	BASE		VALOR		ALÍQUOTA	
									Calculo	ICMS	IPI	ICMS %	IPI %	
18	EMBORRACHADO EVA 40X48	39261000	102	5102	UN	131	2,5000	327,50	0,00	0,00				
19	RTA ADESIVA 45X45	39191090	102	5102	UN	10	4,9900	49,90	0,00	0,00				
20	GRAMPEADOR DE MESA MEDIO BASE PLÁSTICO	84729040	102	5102	UN	1	19,9900	19,99	0,00	0,00				
21	PAPEL SILHUETA 50X60	48101490	102	5102	UN	139	0,5000	69,50	0,00	0,00				
22	PASTA EM L DELLO A4	42021210	102	5102	UN	20	1,5000	30,00	0,00	0,00				
23	PASTA POLIONDA 5CM	42021210	102	5102	UN	10	4,9900	49,90	0,00	0,00				
24	PASTA ELÁSTICO PAPELÃO A4	42021210	102	5102	UN	10	2,9900	29,90	0,00	0,00				
25	PISTOLA COLA QUENTE G	84242000	102	5102	UN	4	35,9000	143,60	0,00	0,00				
26	PAPEL 40KG BR	48053000	102	5102	UN	100	1,5000	150,00	0,00	0,00				
27	PAPEL CREPOM	48081000	102	5102	UN	40	1,2000	48,00	0,00	0,00				
28	PAPEL A4 COLOR C/ 100FLS	48025610	102	5102	UN	10	6,9900	69,90	0,00	0,00				
29	TINTA LÍQUIDA 500ML	32159000	102	5102	UN	1	99,0000	99,00	0,00	0,00				
30	TINTA GUACHE 250ML	32131000	102	5102	UN	10	9,9900	99,90	0,00	0,00				
31	ENVELOPE P/ HISTÓRICO	48171000	102	5102	UN	100	0,2500	25,00	0,00	0,00				
32	CAPA P/ ENCADENAÇÃO PP A4 C/ 100UN	48203000	102	5102	UN	1	55,9000	55,90	0,00	0,00				
33	PAPEL TOALHA INTERFOLHAS 800UN BR	48183000	102	5102	UN	3	12,9000	38,70	0,00	0,00				
34	TESOURA ESCOLAR 13CM BASE PLÁSTICA C/ 20	82130000	102	5102	UN	1	50,0000	50,00	0,00	0,00				

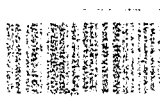

04989469/0001-94

APM - E. M. VALE DO TINGUA

Rua Paraná nº 34  
Tingua - RJ 26.063-340  
NOVA IGUAÇU - RJ

RECEBI DA APM - E. M. VALE DO TINGUA  
CNPJ: 04.989.469/0001-94, à importância de  
R\$ 2.278,12 (dois mil duzentos e setenta e oito reais e doze centavos)  
Pago com o cheque nº 850078 de  
19/10/2018 do Banco do Brasil

ASSINATURA - CARIMBO

18.723.282/0001-10

ERLON CRESPO DE SOUZA

02744002786

Rua Itabira nº 213  
Vila do Tingua  
CEP 26.383-160

QUEIMADOS - RJ

Declaramos que Recebemos o Material Constante

Desta Nota Fiscal com respectiva especificação

No dia 22/10/18

*Luana Resme e Farjes*  
Assinatura - Cargo - Matrícula

*Luana Resme de Siqueira - 13*  
Assinatura - Cargo - Matrícula

715.252-3

RECEBEMOS DE  
**GOLD MAXPRESS COMERCIO DE ARTIGOS DE INF. EIRELI**

OS PRODUTOS CONSTANTES DA NOTA FISCAL INDICADA AO LADO

NF-e  
 Nº 000.011.662  
 SÉRIE: 001

DATA DE RECEBIMENTO IDENTIFICAÇÃO E ASSINATURA DO RECEBEDOR

2019/007232

**Identificação do Emitente**  
 GOLD MAXPRESS COMERCIO DE ARTIGOS DE INF. EIRELI  
 RUA OTAVIO TARQUINO, 535  
 Centro  
 CEP 26210-171  
 Nova Iguaçu - RJ  
 Telefone: (21) 2668-5501

**DANFE**  
 Documento Auxiliar da Nota Fiscal Eletrônica  
 0 - ENTRADA 1  
 1 - SAÍDA  
 Nº 000.011.662  
 SÉRIE 001  
 FOLHA 01/01

  
**CHAVE DE ACESSO**  
 3318 0607 2130 6200 0120 5500 1000 0116 6210 0102 5045  
 Consulta de autenticidade no portal nacional da NF-e  
 www.nfe.fazenda.gov.br/portal ou no site da Sefaz Autorizadora  
**PROTOCOLO DE AUTORIZAÇÃO DE USO**  
 333180086116130 20/06/2018 17:59:33

**NATUREZA DA OPERAÇÃO**  
 Venda Merc Adq de Terc  
**INSCRIÇÃO ESTADUAL**  
 77864903 **IE DO SUBST. TRIBUTÁRIO** **CNPJ**  
 07.213.062/0001-20

**DESTINATÁRIO / REMETENTE**  
**NOME/RAZÃO SOCIAL**  
 APM EM VALE DO TINGUA **CPR/CNPJ**  
 04.969.469/0601-94 **DATA DA EMISSÃO**  
 20/06/2018  
**ENDEREÇO**  
 Rua Parana, n 34 **BAIRRO / DISTRITO**  
 Tingua **CEP**  
**MUNICÍPIO**  
 Nova Iguaçu **UF**  
 RJ **INSCRIÇÃO ESTADUAL**  
**HORA DA ENTRADA / SAÍDA**  
 17:59

**FATURA**

**CÁLCULO DO IMPOSTO**  
**BASE DE CÁLCULO DO ICMS** **VALOR DO ICMS** **BASE DE CÁLCULO DO ICMS SUBSTITUIÇÃO** **VALOR DO ICMS SUBSTITUIÇÃO** **VALOR TOTAL DOS PRODUTOS**  
 500,00 0,00 500,00 500,00  
**VALOR DO FRETE** **VALOR DO SEGURO** **DESCONTO** **OUTRAS DESPESAS ACESSÓRIAS** **VALOR DO IPI** **VALOR TOTAL DA NOTA**  
 0,00 0,00 0,00 0,00 0,00 500,00

**TRANSPORTADOR VOLUMES TRANSPORTADOS**  
**RAZÃO SOCIAL** **FRETE POR CONTA** **CÓDIGO ANTT** **PLACA DO VEÍCULO** **UF** **CNPJ/CPF**  
 9 - Sem Frete  
**ENDEREÇO** **MUNICÍPIO** **UF** **INSCRIÇÃO ESTADUAL**  
**QUANTIDADE** **ESPÉCIE** **MARCA** **NUMERAÇÃO** **PESO BRUTO** **PESO LÍQUIDO**  
 0,000 0,000

**DADOS DOS PRODUTOS / SERVIÇOS**

CÓD. PRODUTO	DESCRIÇÃO DOS PRODUTOS / SERVIÇOS	NCM / SH	CSOSN	CFOP	UNID.	QUANT.	V. UNIT.	V. TOTAL	V. DESC.	BC ICMS	V. ICMS	V. IPI	ALIQ ICMS	ALIQ IPI
7498	CILINDRO P/ USO EM ML-1610/PE-220/SCX-4521/D208 Carga Tributária: R\$ 10,18 Fonte da Carga Tributária: IBPT	84439932	0202	5401	UN	2	20,00	40,00	0,00	0,00	0,00	0,00	0	0,00
2255	REC SAMSUNG (ML-1610/ML-2010P/ML-2015/4521)75g Carga Tributária: R\$ 66,20 Fonte da Carga Tributária: IBPT	84439933	0202	5401	UN	4	65,00	260,00	0,00	0,00	0,00	0,00	0	0,00
1147	REC HP 2612 120g Carga Tributária: R\$ 50,92 Fonte da Carga Tributária: IBPT	84439932	0202	5401	UN	4	50,00	200,00	0,00	0,00	0,00	0,00	0	0,00

**CÓPIA CONFERE COM O ORIGINAL**  
**ADQUIRIDO COM RECURSO DO FNDE-PDDE**

**CÁLCULO DO ISSQN**  
**INSCRIÇÃO MUNICIPAL** **VALOR TOTAL DOS SERVIÇOS** **BASE DE CÁLCULO DO ISSQN** **VALOR DO ISSQN**  
 249904

**DADOS ADICIONAIS**  
**INFORMAÇÕES COMPLEMENTARES**  
 PERMITE O APROVEITAMENTO CREDITO ICMS NOS TERMOS ART 23 DA LC 123 BC PARA CREDITO ICMS RS  
 VALOR DO CREDITO ICMS RS  
 PROCON RUA RIO BRANCO, 25-5 ANDAR - CENTRO - RIO DE JANEIRO-RJ- CEP 20040-000 TEL. 0800-282-7060  
**RESERVADO AO FISCO**

04969469/0001-94

APM - E. M. VALE DO TINGUA

Rua Paraná nº 34  
Tingua - Cx. 26.063-340  
NOVA IGUAÇU - RJ

RECEBI DA APM - E. M. VALE DO TINGUA  
 CNPJ: 04.989.469/0001-94, à importância de  
 R\$ 500,00 (quinhentos reais)  
 Pago com o cheque nº. 850077 de  
 20/12/2018 do Banco do Brasil

ASSINATURA - CARIMBO  
 107.213.062/0001-20

GOLD MAXPRESS COMÉRCIO DE  
 ARTIGOS DE INFORMÁTICA LTDA.  
 R. DR. OTAVIO TARQUINO, 527  
 CENTRO - CEP 26.210-172  
 NOVA IGUAÇU - RJ

ADQUIRIDO COM  
 RECURSO DO  
 FNDE - PDDE

Declaramos que Recebemos o Material Constante  
 Desta Nota Fiscal com respectiva especificação  
 No dia 22/06/18  
 Lucas de Almeida Marques  
 Assinatura - Cargo - Matrícula 10682-074-6  
 Cintia Karina da Silva - 13.715-252-3  
 Assinatura - Cargo - Matrícula

COPIA  
 CONFERE COM O  
 ORIGINAL

Correção:  
 Onde se lê 20/12/18,  
 leia-se 20/06/18

Suzana F. Gonçalves Gomes  
 DIRETORA GERAL  
 MAT. 11/695.298-0

490



Chave de Acesso	Número NF-e	Versão
33-1806-07.213.062/0001-20-55-001-000.011.662-100.102.504-5	11662	3.10

## Dados da NF-e

Modelo	Série	Número	Data de Emissão	Data/Hora de Saída ou da Entrada	Valor Total da Nota Fiscal
55	1	11662	20/06/2018 17:59:31-03:00	20/06/2018 17:59:31-03:00	500,00

## Emitente

CNPJ	Nome / Razão Social	Inscrição Estadual	UF
07.213.062/0001-20	GOLD MAXPRESS COMERCIO DE ARTIGOS DE INF. EIRELI	77864903	RJ

## Destinatário

CNPJ	Nome / Razão Social	Inscrição Estadual	UF
04.969.469/0001-94	APM EM VALE DO TINGUA		RJ
Destino da operação	Consumidor final	Presença do Comprador	
1 - Operação Interna	0 - Normal	0 - Não se aplica	

## Emissão

Processo	Versão do Processo	Tipo de Emissão	Finalidade
0 - com aplicativo do Contribuinte	9.3.16.5	1 - Normal	1 - Normal
Natureza da Operação	Tipo da Operação	Forma de Pagamento	Digest Value da NF-e
Venda Merc Adq de Terc	1 - Saída	2 - Outros	1tzXz2dUrORFRecPipbSnunZ7L0=

## Situação Atual: AUTORIZADA (Ambiente de autorização: produção)

Eventos da NF-e	Protocolo	Data Autorização	Data Inclusão AN
Autorização de Uso	333180086116130	20/06/2018 às 17:59:33-03:00	01/01/0001 às 00:00:00

**CÓPIA**  
CONFERE COM O  
ORIGINAL

107.213.062/0001-20

GOLD MAXPRESS COMÉRCIO DE  
ARTIGOS DE INFORMÁTICA LTDA.

R. DR. OTÁVIO TARQUINO, 527

CENTRO - CEP 26.210-172

NOVA GUACU - RJ



LIVRARIA DA TRAVESSA LTDA - RUA ARTIGO 7 DA NOTA FISCAL INDICADO AO LADO  
 Nº 33180120302977  
 Nº 33180120302977

2019  
 Número 67.395 Série 7232  
 DATA DE EMISSÃO  
 terça-feira, 28 agosto, 2018

IDENTIFICAÇÃO E ASSINATURA DO RECEBEDOR



LIVRARIA DA TRAVESSA LTDA  
 Rua Sete de Setembro, 54 - Centro  
 Rio de Janeiro, RJ - 20050009  
 www.travessa.com.br

**DANFE**  
 Documento Auxiliar da  
 Nota Fiscal Eletrônica

1 0 - ENTRADA  
 1 - SAIDA

Número: 67.395  
 Série: 1

Página 1 de 1



CHAVE DE ACESSO  
 33180831004013001053550010000673951002618916

Consulta de autenticidade no portal nacional da NF-e  
[www.nfe.fazenda.gov.br/portal](http://www.nfe.fazenda.gov.br/portal)  
 ou no site da Sefaz Autorizadora

PROTOCOLO DE AUTORIZAÇÃO  
 333180120302977

CNPJ  
 31004013001053

INSC. ESTADUAL DO SUBST. TRIBUTAR

ESTADUAL  
 220

EMISSOR/REMETENTE

CNPJ/CPF  
 04969469000194

DATA DA EMISSÃO  
 28/08/2018

MUNICÍPIO SOCIAL  
 Prefeitura Municipal Vale do Tinguá

BAIRRO/DISTRITO  
 Tinguá

CEP  
 26063340

DATA DA ENTREGA

HORA DE SAÍDA

ENDEREÇO  
 Paraná, 34 / 34

UF  
 RJ

INSCRIÇÃO ESTADUAL  
 ISENTO

VALOR DO ICMS 0,00	VALOR DO ICMS 0,00	BASE DE CÁLCULO DO ICMS 0,00	VALOR DO ICMS SUBSTITUIÇÃO 0,00	VALOR TOTAL DOS PRODUTOS 536,00
VALOR DO FRETE 0,00	VALOR DO SEGURO 0,00	DESCONTO 107,20	VALOR DO IPI 0,00	VALOR TOTAL DA NOTA 428,80
OUTRAS DESPESAS ACESSÓRIAS 0,00				

TRANSPORTADOR/VOLUMES TRANSPORTADOS	TIPO DE FRETE 9 - SEM OCORRÊNCIA DE TR	CÓDIGO ANTT	PLACA DO VEÍCULO	UF	CNPJ/CPF
SOCIAL	MUNICÍPIO	UF	INSCRIÇÃO		
QUANTIDADE	NUMERAÇÃO 0	PESO BRUTO	PESO LÍQUIDO		
MARKA					

PROD.	DESCRIÇÃO DO ARTIGO	NCM/SH	CST	CFOP	UNID.	QTD.	VALOR UNITÁRIO	VALOR DESC.	PCT % DESC	VALOR TOTAL	BC ICMS	ICMS	ALIQ ICMS	IPI	ALIQ IPI
3801860	CONVERGENTE	49019900	040	5102	UN	1	39,50	7,90	20,00	39,50	0,00	0,00	0,00	0,00	0,00
3270698	CRÔNICAS DE NARNIA, AS (VOLUME UNICO)	49019900	040	5102	UN	1	99,90	19,98	20,00	99,90	0,00	0,00	0,00	0,00	0,00
3572261	CULPA E DAS ESTRELAS, A	49019900	040	5102	UN	1	39,90	7,98	20,00	39,90	0,00	0,00	0,00	0,00	0,00
1044457	DIÁRIO DE ANNE FRANK, O	49019900	040	5102	UN	1	49,90	9,98	20,00	49,90	0,00	0,00	0,00	0,00	0,00
3801310	DIVERGENTE	49019900	040	5102	UN	1	118,50	23,70	20,00	118,50	0,00	0,00	0,00	0,00	0,00
3801556	INSURGENTE	49019900	040	5102	UN	1	44,90	8,98	20,00	44,90	0,00	0,00	0,00	0,00	0,00
3503299	JOGOS VORAZES: A TRILOGIA	49019900	040	5102	UN	1	34,90	6,98	20,00	34,90	0,00	0,00	0,00	0,00	0,00
1001288	MITOLOGIA NORDICA	49019900	040	5102	UN	1	29,50	5,90	20,00	29,50	0,00	0,00	0,00	0,00	0,00
1002001	TARTARUGAS ATE LA EMBAIXO	49019900	040	5102	UN	1									
3522337	VANTAGENS DE SER INVISIVEL, AS	49019900	040	5102	UN	1									

ADQUIRIDO COM RECURSO DO FINE-PDDE

CÓPIA CONFERE COM O ORIGINAL

DISSQN ESTADUAL	VALOR TOTAL DOS SERVIÇOS	BASE DE CÁLCULO DO ISSQN	VALOR DO ISSQN
--------------------	--------------------------	--------------------------	----------------

ADICIONAIS e-mail de entrega Danfe [suzanafgomes@hotmail.com](mailto:suzanafgomes@hotmail.com)

CONDIÇÕES COMPLEMENTARES

2.741/12 PIS: R\$ 0,00, COFINS: R\$ 0,00 Lei 6.817/10 - PROCON-RJ Tel: 151.Rua da  
 1, 5 SubSolo, Centro - Rio de Janeiro/RJ. CODECON Tel: 0800-28227060 Rua da  
 dega, 8, Centro - Rio de Janeiro/RJ. INFORMAÇÃO PARA TROCAMEDIANTE O  
 JM FISCAL OU ETIQUETA TRAVESSA NOPRODUTO. PRAZO DE 30 TRINTA DIAS  
 3 A COMPRA

SISTRAY - v. 2.0 Livraria da Travessa LTDA.  
 RESERVADO AO FISCO

04969469/0001-94

APM - E. M. VALE DO TINGUA

Rua Peraná nº 34  
Tingua - CEP 26.063-340  
NOVA IGUAÇU - RJ

ADQUIRIDO COM  
RECURSO DO  
FNDE-PDDE

RECEBI DA APM - E. M. VALE DO TINGUA

CNPJ: 04.989.469/0001-94, à importância de

R\$ 428,80

(quatrocentos e vinte

e oito reais e oitenta centavos)

Pago com o cheque nº

850, <sup>diário</sup> 28/08/18

de do Banco do Brasil

ASSINATURA - CARIMBO

31 004 013 / 0010 - 53

LIVRARIA DA TRAVESSA S/A.

Rua Sete de Setembro, 54 Lj.  
Subsolo 1 e 2 e Sobreloja

CENTRO - CEP 20050-009

RIO DE JANEIRO - RJ

*[Handwritten signature]*

Declaramos que Recebemos o Material Constante

Desta Nota Fiscal com respectiva especificação

No dia 31 / 08 / 18

*[Handwritten signature]*

Assinatura - Cargo - Matrícula 1962.07 - 6

*[Handwritten signature]* 31/15.252-3

Assinatura - Cargo - Matrícula

**PARCO PAPELARIA LTDA**  
**SÃO CRISTOVÃO - RIO DE JANEIRO - RJ**  
 CEP: 20.921-440 - FONE: (21) 3878 - 8852  
 CPO DE SÃO CRISTOVÃO N° 87

DANFE  
 DOCUMENTO AUXILIAR  
 DA NOTA FISCAL  
 ELETRÔNICA



CHAVE DE ACESSO  
**3318 1005 2140 5300 0129 5500 6000 2855 3614 1051 1532**  
 Consulta de autenticidade no portal nacional da NF-e  
 www.nfe.fazenda.gov.br/portal ou no site da Sefaz Autorizadora

NATUREZA DA OPERAÇÃO  
 VENDAS DE MERCADORIA  
 INSCRIÇÃO ESTADUAL 77413936  
 INSCRIÇÃO ESTADUAL SUBST. TRIBUTARIA  
 CNPJ 05.214.053/0001-29  
 PROTOCOLO DE AUTORIZAÇÃO DE USO  
 333180141233325 08/10/2018 17:34:44-03-00

NOME / RAZÃO SOCIAL  
 A P M E M VALE DO TINGUA  
 ENDEREÇO  
 RUA PARANA Nº 34  
 MUNICÍPIO  
 NOVA IGUAÇU  
 FONE/FAX  
 2137674920  
 UF RJ  
 INSCRIÇÃO ESTADUAL  
 CEP  
 26063-340  
 CNPJ/CPF  
 04.969.469/0001-94  
 DATA DE EMISSÃO  
 08/10/2018  
 DATA DE ENTRADA/SAÍDA  
 HORA DE SAÍDA

RAZÃO SOCIAL  
 ALPT PRAZERES TRANSPORTES DE C  
 ENDEREÇO  
 AV DONA TEREZA CRISTINA, LT 01  
 QUANTIDADE  
 13  
 ESPÉCIE

MUNICÍPIO  
 DUQUE DE CAXIAS  
 MARCA  
 VOLUME(S)  
 PESO BRUTO  
 53,410

RAZÃO SOCIAL  
 ALPT PRAZERES TRANSPORTES DE C  
 ENDEREÇO  
 AV DONA TEREZA CRISTINA, LT 01  
 QUANTIDADE  
 13  
 ESPÉCIE

CÓD. PROD.	DESCRIÇÃO DOS PRODUTOS	NCM/ESH	C.S.T.	CFOP	UNI	QUANT.	V UNITARIO	VEEDL	BC. ICMS	V. ICMS	ALÍQUOTAS ICMS	V. IPI
533913	PAPEL KRAFT OURO 66X96 75GM MASTER - PCT C/100 - MULTIVERDE vBCFCP = 26,53, pFCP = 2,00%, vFCP = 0,53, vBCFCPST = 0,00, pFCPST = 0,00%, vFCPST = 0,00	48059100	020	5102	PC	1.0000	37,9006	37,90	26,53	4,78	18,00	0,00
397362	PAPEL TOTALIA INTERFOLHA 21X29 02 LUXO BRANCO MASTER - PCT C/1000 - XANDE PAPERIS	48182000	010	5405	PC	2.0000	12,6046	25,21	0,00	0,00	0,00	0,00
173380	AFONADOR ESC. C/ DIFUSÃO QUADRADO REF. MK 2304 ATACADO - CAIXA C/2 KIT	82141000	220	5102	CX	1.0000	8,9652	8,97	6,28	1,13	18,00	0,00
219170	BLOCO PRECADO 100X76MM AMARELO MS-4X3-YL ATACADO - PCT UNID. - KIT	48201000	260	5405	PC	1.0000	2,2816	2,28	0,00	0,00	0,00	0,00
219180	BLOCO PRECADO 38X50 AMARELO MS-S4-YL ATACADO - PCT UNID. - KIT	48201000	260	5405	PC	1.0000	2,3498	2,35	0,00	0,00	0,00	0,00
219177	BLOCO PRECADO 76X76 AMARELO MS-3X3-YL ATACADO - PCT UNID. - KIT	48201000	260	5405	PC	1.0000	1,7980	1,80	0,00	0,00	0,00	0,00
374426	BORRACHA EVA 40X48X1,5MM AMARELO EVA-011 ATACADO - PCT C/10 - KIT	39261000	260	5405	PC	1.0000	10,3664	10,37	0,00	0,00	0,00	0,00
374445	BORRACHA EVA 40X48X1,5MM AZUL ESCURO EVA-018 ATACADO - PCT C/10 - KIT	39261000	260	5405	PC	1.0000	10,3664	10,37	0,00	0,00	0,00	0,00
374425	BORRACHA EVA 40X48X1,5MM LARANJA EVA-008 ATACADO - PCT C/10 - KIT	39261000	260	5405	PC	1.0000	10,3664	10,37	0,00	0,00	0,00	0,00
374446	BORRACHA EVA 40X48X1,5MM MARROM EVA-023 ATACADO - PCT C/10 - KIT	39261000	260	5405	PC	1.0000	10,3664	10,37	0,00	0,00	0,00	0,00
374454	BORRACHA EVA 40X48X1,5MM PRETO EVA-028 ATACADO - PCT C/10 - KIT	39261000	260	5405	PC	1.0000	10,3664	10,37	0,00	0,00	0,00	0,00
374429	BORRACHA EVA 40X48X1,5MM VERDE ESCURO EVA-013 ATACADO - PCT C/10 - KIT	39261000	260	5405	PC	1.0000	10,3664	10,37	0,00	0,00	0,00	0,00
374424	BORRACHA EVA 40X48X1,5MM VERMELHO EVA-002 ATACADO - PCT C/10 - KIT	39261000	260	5405	PC	1.0000	10,3664	10,37	0,00	0,00	0,00	0,00
244650	BORRACHA KIT 40 BRANCA 3.1X2.2X0,8CM RE-515-4 ATACADO - CAIXA C/60 - KIT	40169200	220	5102	CX	2.0000	9,2690	18,54	12,98	2,34	18,00	0,00

RAZÃO SOCIAL  
 ALPT PRAZERES TRANSPORTES DE C  
 ENDEREÇO  
 AV DONA TEREZA CRISTINA, LT 01  
 QUANTIDADE  
 13  
 ESPÉCIE

RAZÃO SOCIAL  
 ALPT PRAZERES TRANSPORTES DE C  
 ENDEREÇO  
 AV DONA TEREZA CRISTINA, LT 01  
 QUANTIDADE  
 13  
 ESPÉCIE

**ADQUIRIDO COM O  
 FIM DE CURSO DO  
 1º ANO DA  
 ESCOLA**

INFORMAÇÕES COMPLEMENTARES  
 CONFERE COM O  
 VENDA PARA CONSUMIDOR FINAL NAO CONTRIBUINTE // VENDA POR ORGANIZAÇÃO PRÓPRIA  
 BASE DE CALCULO DO ICMS REDUZIDA NOS TERMOS DO ARTIGO 1 DO DECRETO NO 36453, DE 29 DE OUTUBRO DE 2004. TRATAMENTO TRIBUTARIO ESPECIAL CONCEDIDO  
 MEDIANTE PROCESSO EM NOME DA POSTULANTE. / IMPOSTO RETIDO POR SUBSTITUICAO CONFORME RICMS RJ ART 27 LIVRO II, INC. II, LIVRO II, ANEXO I ART 2 LIVRO II /  
 FONE: RUA DA AJUDA, 05, SUBSOLO, CENTRO RIO DE JANEIRO RJ. TEL: (21)151 / COMISSAO DE DEFESA DO CONSUMIDOR ALERJ TEL: (21)2388 8418 RUA ALFANDEGA, 08 CENTRO  
 R/JVAL APROX DOS TRIBUTOS R 415,17(33,85%) FONTE: IPI/PT / A CONFERENCIA DA QUANTIDADE DE VOLUMES DA NOTA DEVE SER FEITA NO ATO DA ENTREGA. RECLAMACOES  
 POSTERIORES REFERENTES A ESTE ASSUNTO SERAO DESCONSIDERADAS. RECLAMACOES SOBRE FALTA DE ITEM DENTRO DO VOLUME SERAO RECEBIDAS NO PRAZO MAXIMO DE  
 7 DIAS CORRIDOS A PARTIR DA DATA DE ENTREGA DO PEDIDO.

VALORES TOTAIS DO FUNDO DE COMBATE A POBREZA (FCP): vFCP = 0,00  
 7,11, vFCPST = 0,00  
 RESERVADO AO FISCO

2019/0072282  
 5339

04969469/0001-94

APM - E. M. VALE DO TINGUA

Rua Paraná nº 34  
Tingua - CEP 26.063-340  
NOVA IGUAÇU - RJ

RECEBI DA APM - E. M. VALE DO TINGUA  
CNPJ: 04.989.469/0001-94, à importância de  
R\$ 1.226,46 (mil duzentos e vinte e seis reais e quarenta e seis centavos)  
Pago com o cheque nº 850081 de 1/10/18 do Banco do Brasil

ASSINATURA - CARIMBO

RECEBEMOS

Rio de Janeiro, 08 de Dezembro de 2018  
PARCO PAPELARIA LTDA.

05.214.053 / 0001-291

PARCO PAPELARIA LTDA.  
Campo do São Cristóvão, 87  
SÃO CRISTÓVÃO - CEP 20921-440  
RIO DE JANEIRO - RJ

CÓPIA  
CONFERE COM O  
ORIGINAL

ADQUIRIDO COM  
RECURSO DO  
FNDE-PPDE

Declaramos que Recebemos o Material Constante  
Desta Nota Fiscal com respectiva especificação  
No dia 10/12/18  
Assinatura - Cargo - Matrícula  
Assinatura - Cargo - Matrícula

**PARCO PAPELARIA LTDA**

CPO DE SÃO CRISTOVÃO, Nº 87  
 SÃO CRISTOVÃO - RIO DE JANEIRO - RJ  
 CEP: 20.921-440 - FONE: (21) 3878-8852

**DANFE**  
 DOCUMENTO AUXILIAR  
 DA NOTA FISCAL  
 ELETRÔNICA

0 - ENTRADA  
 1 - SAÍDA

Nº **285536**  
 SÉRIE **6**  
 FOLHA **2 / 3**



CHAVE DE ACESSO  
**3318 1005 2140 5300 0129 5500 6000 2855 3614 1051 1532**

Consulta de autenticidade no portal nacional da NF-e  
 www.nfc.fazenda.gov.br/portal ou no site da Sefaz Autorizadora

NATUREZA DA OPERAÇÃO  
**VENDAS DE MERCADORIA**

INSCRIÇÃO ESTADUAL  
**77413936**

INSCRIÇÃO ESTADUAL SUBST. TRIBUTÁRIA

DADOS DA NF-e  
 PROTOCOLO DE AUTORIZAÇÃO DE USO  
 333180141233325 08/10/2018 17:34:44-03:00

CNPJ  
**05.214.053/0001-29**

CÓD. PROD.	NCM/SH	C.S.T.	CFOP	UN.	QUANT.	V. UNITÁRIO	V. TOTAL	BC. ICMS	V. ICMS	ALÍQUOTAS ICMS	V. IPI
2528	96081000	060	5405	CX	2,0000	31,6014	63,20	0,00	0,00	0,00	0,00
534318	48102990	020	5102	PC	1,0000	12,9022	12,90	9,03	1,63	18,00	0,00
534319	48102990	020	5102	PC	1,0000	12,9022	12,90	9,03	1,63	18,00	0,00
534323	48102990	020	5102	PC	1,0000	12,9022	12,90	9,03	1,63	18,00	0,00
534329	48102990	020	5102	PC	1,0000	12,9022	12,90	9,03	1,63	18,00	0,00
534328	48102990	020	5102	PC	1,0000	12,9022	12,90	9,03	1,63	18,00	0,00
530072	48102990	020	5102	PC	1,0000	12,9022	12,90	9,03	1,63	18,00	0,00
530065	48102990	020	5102	PC	1,0000	12,9022	12,90	9,03	1,63	18,00	0,00
204244	83059000	020	5102	PC	1,0000	18,5008	18,50	12,95	2,33	18,00	0,00
179155	35069120	020	5102	UN	3,0000	10,4470	31,34	20,89	3,76	18,00	0,00
305765	48171000	060	5405	CX	1,0000	21,8984	21,90	0,00	0,00	0,00	0,00
131906	39191090	020	5102	UN	2,0000	4,7988	9,60	6,72	1,21	18,00	0,00
523917	39191090	020	5102	PC	5,0000	8,1902	40,95	28,67	5,16	18,00	0,00
2185	96099000	020	5102	PC	1,0000	33,9016	33,90	22,60	4,07	18,00	0,00
215467	84729040	220	5102	CX	1,0000	11,9908	11,99	8,39	1,51	18,00	0,00
202050	83052000	020	5102	CX	1,0000	4,6996	4,70	3,29	0,59	18,00	0,00
202050	83052000	020	5102	CX	2,0000	4,6996	9,40	6,58	1,18	18,00	0,00
1885	40169200	020	5102	CX	1,0000	28,8982	28,90	20,23	3,64	18,00	0,00
190704	96091000	220	5102	UN	1,0000	10,3354	10,34	6,89	1,24	18,00	0,00

DADOS DO PRODUTO/SERVIÇOS

**CÓPIA  
 CONFERE COM O  
 ORIGINAL**

2019/0072327

549

04969469/0001-94

APM - E. M. VALE DO IINGUA

Rua Paraná nº. 34  
Tingua - CEP 26.063-340  
NOVA IGUAÇU - RJ

RECIBI DA APM - E. M. VALE DO IINGUA  
CNPJ: 04.989.469/0001-94, à importância de  
R\$ 1.226,56 (mil duzentos e sessenta e seis reais mais a guarenta e seis centavos)  
Pago com o cheque n.º 850081 de 08/11/18 do Banco do Brasil  
ASSINATURA - CARIMBO  
RECIBEMOS

Rio de Janeiro, 08 de outubro de 2018  
PARCO PAPELARIA LTDA.

CÓPIA  
CONFERE COM O  
ORIGINAL

05.214.053 / 0001-291

PARCO PAPELARIA LTDA.

Campo de São Cristóvão, 87  
SÃO CRISTÓVÃO - CEP 20921-440  
RIO DE JANEIRO - RJ

ADQUIRIDO COM  
RECURSO DO  
FNDE-PDDE

**PARCO PAPELARIA LTDA**

CPO DE SÃO CRISTOVÃO, Nº 87  
 SÃO CRISTOVÃO - RIO DE JANEIRO - RJ  
 CEP: 20.921-440 - FONE: (21) 3878-8852

**DANFE**  
 DOCUMENTO AUXILIAR  
 DA NOTA FISCAL  
 ELETRÔNICA

0 - ENTRADA  
 1 - SAIDA

Nº 285536  
 SÉRIE 6  
 FOLHA 3/3

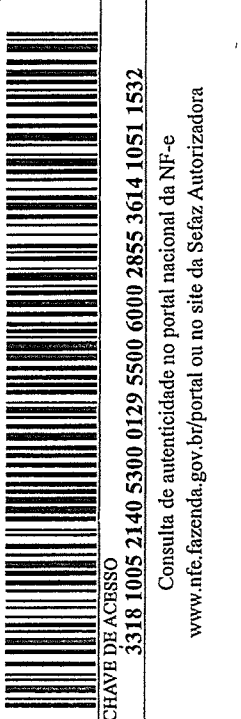

NATUREZA DA OPERAÇÃO  
**VENDAS DE MERCADORIA**

INSCRIÇÃO ESTADUAL 77413936

INSCRIÇÃO ESTADUAL-SUBST. TRIBUTÁRIA

DADOS DA NF-e  
 PROTOCOLO DE AUTORIZAÇÃO DE USO  
 333180141233325 08/10/2018 17:34:44-03:00

CNPJ  
**05.214.053/0001-29**

CÓD. PROD.	DESCRIÇÃO DOS PRODUTOS	NCM/SH	C.S.T.	CFOP	UN.	QUANT.	V. UNITÁRIO	V. TOTAL	BC. ICMS	V. ICMS	ALÍQUOTAS (ICMS) EF	V. IPI
234372	LAPIS DE COR INTERIO 12 CORES KIT REF.9004-12 ATACADO - PCT C/12 - KIT	96091000	220	5102	PC	1,0000	32,2896	32,29	21,52	3,87	18,00	0,00
234373	LAPIS GRAPITE KIT N 2 PRETO REF.8001B ATACADO - CAIXA C/14 - KIT	96091000	220	5102	CX	3,0000	26,8832	80,65	53,76	9,68	18,00	0,00
566579	MARCADOR P/QUADRO BRANCO RECARREGAVEL PRETO R. SG-2301 ATACADO - CAIXA C/12 - KIT	96082000	260	5405	CX	2,0000	19,9020	39,80	0,00	0,00	0,00	0,00
5358	MASSA P/MODELAR 12 CORES SOFT R. 07312 ATACADO - PCT C/12 - ACRILEX vBCFCP = 48,23, pFCP = 2,00%, vFCP = 0,96, vBCFCPST = 0,00, pFCPST = 0,00%, vFCPST = 0,00	34070010	020	5102	PC	2,0000	34,4534	68,91	48,23	8,68	18,00	0,00
609973	PAPEL 40KG 66X96 110G/M2 BRANCO ATACADO - PCT C/20 - NOVAPRINT vBCFCP = 41,86, pFCP = 2,00%, vFCP = 0,84, vBCFCPST = 0,00, pFCPST = 0,00%, vFCPST = 0,00	48102990	020	5102	PC	2,0000	29,9026	59,81	41,86	7,53	18,00	0,00
536651	PAPEL BRILHO/CLACE 50X60 AMARELO 067 ATACADO - PCT C/40 - PAPEL SAO JOAO	48102290	060	5405	PC	1,0000	10,9492	10,95	0,00	0,00	0,00	0,00
536659	PAPEL BRILHO/CLACE 50X60 VERDE BANDEIRA 076 ATACADO - PCT C/40 - PAPEL SAO JOAO	48102290	060	5405	PC	1,0000	10,9492	10,95	0,00	0,00	0,00	0,00
536652	PAPEL BRILHO/CLACE 50X60 AZUL CLARO 073 ATACADO - PCT C/40 - PAPEL SAO JOAO	48102290	060	5405	PC	1,0000	10,9492	10,95	0,00	0,00	0,00	0,00
536655	PAPEL BRILHO/CLACE 50X60 LARANJA 068 ATACADO - PCT C/40 - PAPEL SAO JOAO	48102290	060	5405	PC	1,0000	10,9492	10,95	0,00	0,00	0,00	0,00
59314	PAPEL BRILHO/CLACE 50X60 VERMELHO 072 ATACADO - PCT C/40 - PAPEL SAO JOAO	48102290	060	5405	PC	1,0000	10,9492	10,95	0,00	0,00	0,00	0,00
5287	PAPEL CHAMEX A3 MULTI 75GRS. 500FOLHAS ATACADO - PCT UNID - CHAMEX	48025693	060	5405	PC	1,0000	45,7994	45,80	0,00	0,00	0,00	0,00
3243	PASTA C/ANALETA PC-7 A4 TRANSPARENTE ATACADO - PCT C/10 - PLASCONY	42021210	060	5405	UN	1,0000	11,3460	11,35	0,00	0,00	0,00	0,00
2446	PASTA CATALOGO C/ 30 PLASTICOS R.1038 AZUL ATACADO - IND UNID - ACP	42021210	060	5405	UN	2,0000	11,6994	23,40	0,00	0,00	0,00	0,00
6144	PASTA ENL R. 2466 TRANSPARENTE ATACADO - PCT C/10 - KIT	42021210	060	5405	PC	4,0000	5,9520	23,81	0,00	0,00	0,00	0,00
14735	PASTA MODELO 17 AZUL ATACADO - PCT C/50 - IMPRIMO	42021210	060	5405	PC	1,0000	40,8022	40,80	0,00	0,00	0,00	0,00
233374	PASTA MULTIONDA 5-5CM AZUL ATACADO - PCT C/10 - ALAPLAST	42021210	060	5405	PC	2,0000	22,4998	45,00	0,00	0,00	0,00	0,00
582849	PASTA SANFONADA A4 BICOLOR SBE-12B AZUL, TOPAZIO ATACADO - PCT UNID - PLASCONY	42021210	060	5405	PC	1,0000	17,3600	17,36	0,00	0,00	0,00	0,00
	PINTURA AQUARELA ESCOLAR 12 CORES R.52.7400 ATACADO - CAIXA UNID - CIS vBCFCP = 5,95, pFCP = 2,00%, vFCP = 0,12, vBCFCPST = 0,00, pFCPST = 0,00%	32131000	220	5102	CX	1,0000	8,5002	8,50	5,95	1,07	18,00	0,00
536989	REHL P/PISTOLA QUENTE GROSSA TRANSPARENTE ATACADO - PCT KILO - KIT vBCFCP = 16,67, pFCP = 2,00%, vFCP = 0,33, vBCFCPST = 0,00, pFCPST = 0,00%, vFCPST = 0,00	35052000	020	5102	PC	1,0000	23,8142	23,81	16,67	3,00	18,00	0,00
153863	REGUA 30CM NEW LINE ATACADO - PCT C/10 - WALEU vFCPST = 0,00	39261000	060	5405	PC	2,0000	12,3008	24,60	0,00	0,00	0,00	0,00
573429	TINTA P/MARCADOR QUADRO BRANCO 20ML R.2301B PRETO ATACADO - IND UNID - KIT vBCFCP = 47,26, pFCP = 2,00%, vFCP = 0,95, vBCFCPST = 0,00, pFCPST = 0,00%, vFCPST = 0,00	32159000	220	5102	UN	15,0000	4,5012	67,52	47,26	8,51	18,00	0,00
500799	CANETA HIDROCOR NEOPEN GIGANTE 12 CORES CARTAO MULTIPLO ATACADO - PCT C/5 - COMPACTOR vFCPST = 0,00	96082000	060	5405	PC	1,0000	31,5022	31,50	0,00	0,00	0,00	0,00

DADOS DO PRODUTO/SERVIÇOS

**CÓPIA  
 CONFERE COM O  
 ORIGINAL**

2019/0072821

04969469/0001-94

APM - E. M. VALE DO TINGUA

Forma

Rua Paraná nº 34

Tingua - CEP 26033-340

Município: RJ

RICEBI DA APM - E. M. VALE DO TINGUA

CNPJ: 04.989.469/0001-94, à importância de

R\$ 1.226,46

em reais e quarenta e seis centavos (mil, duzentos e sessenta e seis reais e quarenta e seis centavos)

Pago com o cheque nº. 850081

de 08 / 10 / 18 do Banco do Brasil

ASSINATURA - CARIMBO

ASSINATURA - CARIMBO

RECEBEMOS

em 08 de outubro de 2018

PARCO PAPELARIA LTDA.

COPIA  
CONFERE COM O  
ORIGINAL

ADQUIRIDO COM  
RECURSO DO  
FNDE-PBDE

05.214.053 / 0001-29

PARCO PAPELARIA LTDA.

Campo de São Cristóvão, 87

SÃO CRISTÓVÃO - CEP 20921-440

RIO DE JANEIRO - RJ



RECEBEMOS DE  
**GOLD MAXPRESS COMERCIO DE ARTIGOS DE INF. EIRELI**

OS PRODUTOS CONSTANTES DA NOTA FISCAL INDICADA AO LADO

NF-e

Nº 000.012.136  
 SÉRIE : 001

2019/0072

DATA DE RECEBIMENTO IDENTIFICAÇÃO E ASSINATURA DO RECEBEDOR

**Identificação do Emitente**  
 GOLD MAXPRESS COMERCIO DE ARTIGOS DE INF. EIRELI  
 RUA OTAVIO TARQUINO, 535  
 Centro  
 CEP 26210-171  
 Nova Iguacu - RJ  
 Telefone: (21) 2668-5501

**DANFE**  
 Documento Auxiliar da Nota Fiscal Eletrônica  
 0 - ENTRADA  
 1 - SAÍDA **1**  
 Nº 000.012.136  
 SÉRIE 001  
 FOLHA 01/01



CHAVE DE ACESSO  
 3318 1007 2130 6200 0120 5500 1000 0121 3610 0104 6733

Consulta de autenticidade no portal nacional da NF-e  
 www.nfe.fazenda.gov.br/portal ou no site da Sefaz Autorizadora

PROTOCOLO DE AUTORIZAÇÃO DE USO  
 333180143212511 11/10/2018 12:56:17

NATUREZA DA OPERAÇÃO  
 Venda Merc Adq de Terc  
 INSCRIÇÃO ESTADUAL 77864903 IE DO SUBST. TRIBUTÁRIO CNPJ 07.213.062/0001-20

DESTINATÁRIO / REMETENTE  
 NOME/RAZÃO SOCIAL APM EM VALE DO TINGUA CPF/CNPJ 04.969.469/0001-94 DATA DA EMISSÃO 11/10/2018

ENDEREÇO Rua Parana, n 34 BAIRRO / DISTRITO Tingua CEP DATA DA ENTRADA / SAÍDA 11/10/2018

MUNICÍPIO Nova Iguacu FONE / FAX UF RJ INSCRIÇÃO ESTADUAL HORA DA ENTRADA / SAÍDA 12:56

FATURA

CÁLCULO DO IMPOSTO					
BASE DE CÁLCULO DO ICMS	VALOR DO ICMS	BASE DE CÁLCULO DO ICMS SUBSTITUIÇÃO	VALOR DO ICMS SUBSTITUIÇÃO	VALOR TOTAL DOS PRODUTOS	
		800,00	0,00	800,00	
VALOR DO FRETE	VALOR DO SEGURO	DESCONTO	OUTRAS DESPESAS ACESSÓRIAS	VALOR DO IPI	VALOR TOTAL DA NOTA
0,00	0,00	0,00	0,00	0,00	800,00

TRANSPORTADOR VOLUMES TRANSPORTADOS  
 RAZÃO SOCIAL FRETE POR CONTA 9 - Sem Frete CÓDIGO ANTT PLACA DO VEÍCULO UF CNPJ/CPF

ENDEREÇO MUNICÍPIO UF INSCRIÇÃO ESTADUAL

QUANTIDADE ESPÉCIE MARCA NUMERAÇÃO PESO BRUTO 0,000 PESO LÍQUIDO 0,000

DADOS DOS PRODUTOS / SERVIÇOS														
CÓD. PRODUTO	DESCRIÇÃO DOS PRODUTOS / SERVIÇOS	NCM / SH	CSOSN	CFOP	UNID.	QUANT.	V. UNIT.	V. TOTAL	V. DESC.	BC ICMS	V. ICMS	V. IPI	ALIQ ICMS	ALIQ IPI
1147	REC HP 2612 120g Carga Tributária: R\$ 76,38 Fonte da Carga Tributária: IBPT	84439932	0202	5401	UN	6	50,00	300,00	0,00	0,00	0,00	0,00	0	0,00
2255	REC SAMSUNG (ML-1610/ML-2010P/ML-2015/4521)75g Carga Tributária: R\$ 106,93 Fonte da Carga Tributária: IBPT	84439933	0202	5401	UN	6	70,00	420,00	0,00	0,00	0,00	0,00	0	0,00
7498	CILINDRO P/ USO EM ML-1610/PE-220/SCX-4521/D208 Carga Tributária: R\$ 20,37 Fonte da Carga Tributária: IBPT	84439932	0202	5401	UN	4	20,00	80,00	0,00	0,00	0,00	0,00	0	0,00

**CÓPIA  
 CONFERE COM O  
 ORIGINAL**

CÁLCULO DO ISSQN			
INSCRIÇÃO MUNICIPAL 249904	VALOR TOTAL DOS SERVIÇOS	BASE DE CÁLCULO DO ISSQN	VALOR DO ISSQN

DADOS ADICIONAIS

INFORMAÇÕES COMPLEMENTARES PERMITE O APROVEITAMENTO CREDITO ICMS NOS TERMOS ART 23 DALC 123 BC PARA CREDITO ICMS RS VALOR DO CREDITO ICMS RS PROCON RUA RIO BRANCO, 25-5 ANDAR - CENTRO - RIO DE JANEIRO-RJ- CEP 20040-000 TEL. 0800-282-7060	RESERVADO AO FISCO
--	--------------------

04969469/0001-94

APM - E. M. VALE DO TINGUA

Rua Paraná nº 34  
Vingal - Co 78.863-340  
NOVA IGUAÇU - RJ

RECEBI DA APM - E. M. VALE DO TINGUA  
 CNPJ: 04.989.469/0001-94, à importância de  
 R\$ 8500,82, <sup>depois 800,00</sup> *oitocentos reais*  
 Pago com o cheque n.º 850082 de  
 11/10/2018 do Banco do Brasil  
 ASSINATURA - CARIMBO

COPIA  
CONFERE COM O  
ORIGINAL

ADQUIRIDO COM  
RECURSO DO  
FNDE - PDDE

GOLD MAX-PRESS COMPLEXO DE  
 APÊNGOS DE MACHADO S/A LTDA  
 RUA D. J. DE A. S. P.  
 CENTRO - 24.110-172  
 NOVA IGUAÇU - RJ

Declaramos que Recebemos o Material Constante  
 Desta Nota Fiscal com respectiva especificação  
 No dia 16/10/18  
*Laura Rose Marques*  
 Assinatura - Cargo - Matrícula 10682019-6  
*Antônio Carlos da Silva* - 12.715.252-3  
 Assinatura - Cargo - Matrícula

2018/007232L 580



Chave de Acesso	Número NF-e	Versão
33-1810-07.213.062/0001-20-55-001-000.012.136-100.104.673-3	12136	4.00

## Dados da NF-e

Modelo	Série	Número	Data de Emissão	Data/Hora de Saída ou da Entrada	Valor Total da Nota Fiscal
55	1	12136	11/10/2018 12:56:11-03:00	11/10/2018 12:56:11-03:00	800,00

## Emitente

CNPJ	Nome / Razão Social	Inscrição Estadual	UF
07.213.062/0001-20	GOLD MAXPRESS COMERCIO DE ARTIGOS DE INF. EIRELI	77864903	RJ

## Destinatário

CNPJ	Nome / Razão Social	Inscrição Estadual	UF
04.969.469/0001-94	APM EM VALE DO TINGUA		RJ
Destino da operação	Consumidor final	Presença do Comprador	
1 - Operação Interna	0 - Normal	0 - Não se aplica	

## Emissão

Processo	Versão do Processo	Tipo de Emissão	Finalidade
0 - com aplicativo do Contribuinte	9.3.19.2	1 - Normal	1 - Normal
Natureza da Operação	Tipo da Operação	Forma de Pagamento	Digest Value da NF-e
Venda Merc Adq de Terc	1 - Saída		wJZ3gxv/829J1mHiAtfTjXXwOLM=

## Situação Atual: AUTORIZADA (Ambiente de autorização: produção)

Eventos da NF-e	Protocolo	Data Autorização	Data Inclusão AN
Autorização de Uso	333180143212511	11/10/2018 às 12:56:17-03:00	11/10/2018 às 12:57:23

**CÓPIA  
CONFERE COM O  
ORIGINAL**

04969469/0001-94

APM - E. VALE DO TINGUA

Rua Paraná nº 34  
Tingua • 26.063-340  
NOVA IGUAÇU • RJ

CÓPIA  
CONFERE COM  
ORIGINAL

ADQUIRIDO COM  
RECURSO DO  
FNDE-FDDE

07.213.062/0001-20

GOLD MAXPRESS COMÉRCIO DE  
ARTIGOS DE INFORMÁTICA LTDA.

R. DR. OTAVIO TARQUINO, 527  
CENTRO - CEP 26.210-172  
NOVA IGUAÇU - RJ

2019/007232/

600

RECEBEMOS DE NOVA ESCOFLEX IND COM DE MOVEIS ESC ESC LTDA OS PRODUTOS/SERVIÇOS CONSTANTES DA NOTA FISCAL INDICADA AO LADO		Nº 000.000.767
DATA DE RECEBIMENTO	IDENTIFICAÇÃO E ASSINATURA DO RECEBEDOR	SÉRIE: 1



**NOVA ESCOFLEX IND COM DE MOVEIS ESC ESC LTDA**

RUA JOSE DO PATROCINIO, 56 - - VILA NOVA, Nova Iguaçu, RJ - CEP: 26225360 - Fone/Fax: 2127670305

**DANFE**  
Documento Auxiliar da Nota Fiscal Eletrônica

0 - Entrada  
1 - Saída 1

Nº 000.000.767  
SÉRIE: 1  
Página 1 de 1

CONTROLE DO FISCO



CHAVE DE ACESSO  
33181112 2660 2400 0176 5500 1000 0007 6710 5204 5005

Consulta de autenticidade no portal nacional da NF-e www.nfe.fazenda.gov.br/portal ou no site da Sefaz Autorizadora

NATUREZA DA OPERAÇÃO VENDA MERCANTIL	PROTÓCOLO DE AUTORIZAÇÃO DE USO 333180167824445 - 29/11/2018 10:44
INSCRIÇÃO ESTADUAL 79118516	INSCRIÇÃO ESTADUAL DO SUBST. TRIB. CNPJ 12.266.024/0001-76

DESTINATÁRIO/REMETENTE NOME/RAZÃO SOCIAL E M VALE DO TINGUA		CNPJ/CPF 04.969.469/0001-94	DATA DA EMISSÃO 29/11/2018
ENDEREÇO RUA PARANÁ, 26063340 -	BAIRRO/DISTRITO TINGUA	CEP	DATA DE ENTRADA/SAÍDA 29/11/2018
MUNICÍPIO Nova Iguaçu	FONE/FAX	UF RJ	INSCRIÇÃO ESTADUAL HORA DE ENTRADA/SAÍDA 12:00

FATURA

BASE DE CÁLCULO DO ICMS 0,00	VALOR DO ICMS 0,00	BASE DE CÁLCULO DO ICMS ST 0,00	VALOR DO ICMS ST 0,00	VALOR TOTAL DOS PRODUTOS 790,00
VALOR DO FRETE 0,00	VALOR DO SEGURO 0,00	DESCONTO 0,00	OUTRAS DESPESAS ACESSÓRIAS 0,00	VALOR DO IPI 0,00
				VALOR TOTAL DA NOTA 790,00

RAZÃO SOCIAL	FRETE POR CONTA 3 - Emitente Próprio	CÓDIGO ANTT	PLACA DO VEÍCULO	UF	CNPJ/CPF
ENDEREÇO	MUNICÍPIO	UF	INSCRIÇÃO ESTADUAL		
QUANTIDADE	ESPÉCIE	MARCA	NUMERAÇÃO	PESO BRUTO	PESO LÍQUIDO

CÓDIGO	DESCRIÇÃO DO PRODUTO/SERVIÇO	NCM/SH	CST	CFOP	UNID.	QTD.	VLR. UNIT.	VLR. TOTAL	BC ICMS	VLR. ICMS	VLR. IPI	ALÍQ. ICMS	ALÍQ. IPI %
GR08P	ARMARIO DE AÇO TIPO ROUPEIRO P/VESTIARIO COM 08 PORTAS PEQ. COM PITÃO P/CADEADO CINZA.	94031000	0102	5102	UN	1,0000	790,0000	790,00					

**CÓPIA CONFERE COM ORIGINAL**

**ADQUIRIDO COM RECURSO DO FNDE-PDDE**

CÁLCULO DO ISSQN	INSCRIÇÃO MUNICIPAL 334731	VALOR TOTAL DOS SERVIÇOS	BASE DE CÁLCULO DO ISSQN	VALOR DO ISSQN
------------------	-------------------------------	--------------------------	--------------------------	----------------

DADOS ADICIONAIS	INFORMAÇÕES COMPLEMENTARES	RESERVADO AO FISCO
------------------	----------------------------	--------------------

Declaramos que Recebemos o Material Constante  
 Desta Nota Fiscal com respectiva especificação  
 No dia 30/11/18  
 Assinatura - Cargo - Matrícula  
 Assinatura - Cargo - Matrícula 10/6840/14-6  
 Assinatura - Cargo - Matrícula 13/135-352-3

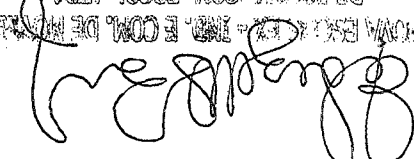
NOVA ESCOLEX - IND. E COM. DE MÓVEIS  
 DE ESCRIT. COM. ESCOL. LTDA  

ADQUIRIDO COM  
 RECURSO DO  
 FINE - FBDE

NOVA ESCOLEX - IND. E COM. DE MÓVEIS  
 DE ESCRIT. COM. ESCOL. LTDA

CEBI DA APM - E. M. VALE DO TINGUA  
 CNPJ: 04.989.469/0001-94, a importância de  
 R\$ 190,00 (centos e noventa e nove reais)  
 Pago com o cheque n.º 850083 de  
 29/11/2018 do Banco do Brasil  
 ASSINATURA - CARIMBO

04969469/0001-94  
 APM - E. M. VALE DO TINGUA  
 Rua Paraná nº 34  
 CEP: 26.053-340  
 NOVA IGUAÇU - RJ

12.266.024/0001-76  
 NOVA ESCOLEX - IND. E COM. DE MÓVEIS  
 DE ESCRIT. COM. ESCOL. LTDA  
 Rua José do Patrocínio, 45 e 56  
 Vila Nova - CEP: 26.225-360  
 NOVA IGUAÇU - RJ