

MASCOTE COMÉRCIO DE PAPELARIA

3314-4363

RUA MINISTRO CARLOS MEDEIROS, 500 CAMPO GRANDE - RJ - CEP 23093-140
 I.E.: 79.226.343
 CNPJ: 12.679.530/0001-97

ORÇAMENTO

CLIENTE : ASSOCIAÇÃO DE PAIS E MESTRE DA ESCOLA DE EDUCAÇÃO INFANTIL MONTE SOL
 ENDEREÇO: RUA DEOLINDA DE FREITAS RODRIGUES, Nº 141-MONTE SOL/NOVA IGUAÇU - CEP: 26279-185

CNPJ: 12-415-441/0001-33

CONTATO : ANGELICA

DATA: 05/08/2020

ITENS	PRODUTOS	EMB	QUANT	PC UNIT	PC TOTAL	
					RS	RS
1						
2	FONTE SEASONIC TFX 300W		1	R\$ 250,00	R\$	250,00
3	MONITOR ACER C206 FOL 19.5"		1	R\$ 750,00	R\$	750,00
4	PAPEL A4 COPIMAX 500 FLS CAIXA C/ 10 UJID		10	R\$ 23,00	R\$	230,00
5					R\$	-
6					R\$	-
7					R\$	-
8					R\$	-
9					R\$	-
10					R\$	-
11					R\$	-
12					R\$	-
13					R\$	-
14					R\$	-
15					R\$	-
TOTAL						R\$ 1.230,00

VALOR TOTAL DA COMPRA

CONDIÇÕES DE PAGAMENTO

PRAZO DE ENTREGA:

VALIDADE DA PROPOSTA:

AUTORIZADO POR:

CAMPO GRANDE - RJ CEP: 26279-185

PAÇOCA DISTRIBUIDORA LTDA-ME

CNPJ 15.090.543/0001-14 I.E. 79.611.999
 RUA EMBAIXADOR CAMILO DE OLIVEIRA, 05 CAMPO GRANDE -RJ
 TEL 3164-9046

ORÇAMENTO

CLIENTE ASSOCIAÇÃO DE PAIS E MESTRE DA ESCOLA DE EDUCAÇÃO INFANTIL MONTE SOL
 CONTATO ANGÉLICA TELS DATA 31/07/2020
 END

ITEMS	DESCRIÇÃO DO PRODUTO	QUANT	PÇ UNIT	PÇ TOTAL
1	MONITOR DE 19,5" PARA COMPUTADOR	1	R\$ 798,00	R\$ 798,00
2	PAPEL A4 500 UNID CADA	10	R\$ 26,00	R\$ 260,00
3	FONTE SEASONIC TFX 300W		R\$ 296,50	R\$ 296,00
4			R\$ -	
5			R\$ -	
6			R\$ -	
7			R\$ -	
8			R\$ -	
9			R\$ -	
10			R\$ -	
11			R\$ -	
12			R\$ -	
13			R\$ -	
14			R\$ -	
15			R\$ -	
TOTAL				R\$ 1.354,00

VALIDADE DA PROPOSTA : 7 DIAS
 PRAZO DE ENTREGA : 7 DIAS (UTES)
 CONDIÇÕES DE PAGAMENTO : A VISTA

15/09/2020
 PAÇOCA DISTRIBUIDORA LTDA-ME

R. EMBAIXADOR CAMILO DE OLIVEIRA, 05
 CAMPO GRANDE - RJ 27.033-60
 TEL 3164-9046

2021/0071

15/09



ESTADO DO RIO DE JANEIRO
PREFEITURA MUNICIPAL DE NOVA IGUAÇU
SECRETARIA MUNICIPAL DE EDUCAÇÃO
E. M. DE EDUCAÇÃO INFANTIL MONTE SOL.

#46
[Handwritten mark]

2021 / 000731

Nova Iguaçu, 24 de fevereiro de 2021.

Ofício nº04/2021

De: APM da Escola de Educação Infantil Monte Sol

Para: SEMED/Prestação de Contas

Vimos por meio deste, comunicar a ausência das cópias da Ata da APM e do parecer do Conselho Fiscal. As mesmas estão aguardando assinatura dos membros da APM.

Atenciosamente,

Angélica Almeida

Diretor(a) Geral

Angélica Almeida
Diretor Geral
Mat. 1: 693577-9



ESTADO DO RIO DE JANEIRO
PREFEITURA MUNICIPAL DE NOVA IGUAÇU
SECRETARIA MUNICIPAL DE EDUCAÇÃO
E. M. DE EDUCAÇÃO INFANTIL MONTE SOL.

147
CA

2021 / 0007315

Nova Iguaçu, 24 de fevereiro de 2021.

Ofício nº05/2021

De: APM da Escola de Educação Infantil Monte Sol

Para: SEMED/Prestação de Contas

Vimos por meio deste, informar que, não fora realizada a pesquisa de preços para a compra dos itens das notas fiscais de número 35105 e 54664 apresentadas nesta prestação de contas.

Atenciosamente,

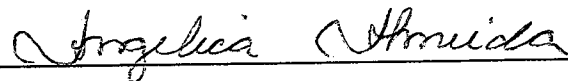

Diretor(a) Geral

Angélica Almeida
Diretor Geral
Mat 1: 693577-9

Aos vinte dias do mês de dezembro de dois mil e dezenove, às dez horas em Assembléia Geral Ordinária, reuniu-se os membros do Conselho Fiscal e do Conselho Deliberativo da Associação de Pais e Mestres da Escola de Educação Infantil Monte Sol, para apresentação da prestação de contas dos recursos do PDDE/FNDE do ano de dois mil e dezenove. A presidente Angélica Almeida apresentou aos conselheiros o valor de R\$ 4.599,92 (quatro mil quinhentos e noventa e nove reais e noventa e dois centavos) que fora depositado na conta bancária nº 993859, aberta no Banco do Brasil agência 0081. Foi apresentado ao Conselho Fiscal notas fiscais com valor total de R\$ 3.034,84 (três mil e trinta e quatro reais e oitenta e quatro centavos), valor utilizado para compra de materiais didáticos e bens permanentes. Ficando em conta, á reprogramar para o ano de dois mil e vinte, o valor de R\$ 1.606,87 (hum mil seissentos e seis reais e oitenta e sete centavos). Após analisada e aprovada pelos Conselhos Fiscais e Deliberativos, deu-se por encerrada a Assembléia.

Priscila de Souza Marques Colares
Manuella dos Santos
Honória da Silva Nascimento
Miriam Lopes de Silva
Paula D'Arc e Santos
Jose Paulo Magalhães de Campos dos Santos
Maria de Lourdes da Silva

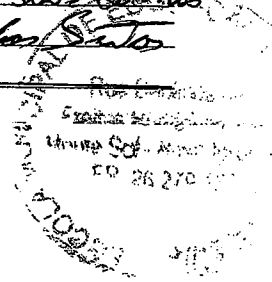

Aos vinte e dois dias o mês de dezembro de dois mil e vinte, as onze horas em Assembleia Geral Ordinária, reuniu-se os membros do Conselho Fiscal da Associação de Pais e Mestres da Escola de Educação Infantil Monte Sol, para apresentação da prestação de contas dos recursos do PDDE/FNDE e PDDE Educação Conectada/PDDE AE Emergencial COVID-19 referente ao ano de 2020. A presidente Angélica Almeida apresentou aos conselheiros os seguintes valores: do PDDE/FNDE, R\$1.603,33 (hum mil seiscentos e três reais e trinta e três centavos), referente ao ano de dois mil e dezenove, reprogramado para o ano de dois mil e vinte; e o valor de R\$ 2.880,00 (dois mil oitocentos e oitenta reais) referente ao ano de dois mil e vinte, depositados na conta bancária nº 993859; do PDDE Educação Conectada/PDDE AE Emergencial COVID-19, o valor de R\$ 4.059,18 (quatro mil e cinquenta e nove reais e dezoito centavos) referente ao ano de dois mil e vinte., depositado na conta de nº 119.764-9. Do PDDE/FNDE, foi apresentado ao Conselho Fiscal notas fiscais e demonstrativo de despesas com valor total de R\$ 1.977,71 (hum mil novecentos e setenta e sete reais e setenta e um centavos), Valor utilizado para compra de materiais didáticos. Ficando em conta á reprogramar para o ano de dois mil e vinte e um o valor de **R\$ 2.514,95** (dois mil quinhentos e catorze reais e noventa e cinco centavos). O PDDE Educação Conectada/ PDDE Emergencial COVID-19, referente ao ano de 2020, fica reprogramado para o ano de dois mil e vinte e um, o valor de **R\$4.059,18** (quatro mil e cinquenta e nove reais e dezoito centavos). Ambas as contas abertas na agencia 81-7 do Banco do Brasil. Após analisada e aprovada pelo Conselho Fiscal, deu-se por encerrada a Assembleia.

Manuella dos Santos
Honória da Silva Nascimento
Maria de Lourdes da Silva
Angélica Almeida
Olivia S. Dopes
Sheila Moraes de Oliveira Ferreira
Nácia F. Pereira

Aos vinte dias do mês de dezembro de dois mil e dezenove, às dez horas em Assembléia Geral Ordinária, reuniu-se os membros do Conselho Fiscal e do Conselho Deliberativo da Associação de Pais e Mestres da Escola de Educação Infantil Monte Sol, para apresentação da prestação de contas dos recursos do PDDE/FNDE do ano de dois mil e dezenove. A presidente Angélica Almeida apresentou aos conselheiros o valor de R\$ 4.599,92 (quatro mil quinhentos e noventa e nove reais e noventa e dois centavos) que fora depositado na conta bancária nº 993859, aberta no Banco do Brasil agência 0081. Foi apresentado ao Conselho Fiscal notas fiscais com valor total de R\$ 3.034,84 (três mil e trinta e quatro reais e oitenta e quatro centavos), valor utilizado para compra de materiais didáticos e bens permanentes. Ficando em conta, á reprogramar para o ano de dois mil e vinte, o valor de R\$ 1.606,87 (hum mil seissentos e seis reais e oitenta e sete centavos). Após analisada e aprovada pelos Conselhos Fiscais e Deliberativos, deu-se por encerrada a Assembléia.

Priscila de Souza Marques Colares
Henica da Silva Nascimento
Marina dos Santos
Jose Paul Magalhães de Campos dos Santos
Maria de Lourdes da Silva

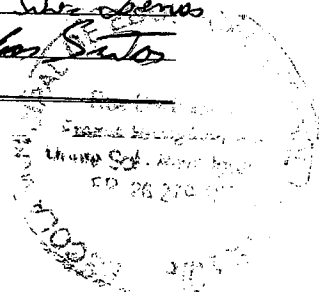

Aos vinte e dois dias o mês de dezembro de dois mil e vinte, as onze horas em Assembleia Geral Ordinária, reuniu-se os membros do Conselho Fiscal da Associação de Pais e Mestres da Escola de Educação Infantil Monte Sol, para apresentação da prestação de contas dos recursos do PDDE/FNDE e PDDE Educação Conectada/PDDE AE Emergencial COVID-19 referente ao ano de 2020. A presidente Angélica Almeida apresentou aos conselheiros os seguintes valores: do PDDE/FNDE, R\$1.603,33 (hum mil seiscentos e três reais e trinta e três centavos), referente ao ano de dois mil e dezenove, reprogramado para o ano de dois mil e vinte; e o valor de R\$ 2.880,00 (dois mil oitocentos e oitenta reais) referente ao ano de dois mil e vinte, depositados na conta bancária nº 993859; do PDDE Educação Conectada/PDDE AE Emergencial COVID-19, o valor de R\$ 4.059,18 (quatro mil e cinquenta e nove reais e dezoito centavos) referente ao ano de dois mil e vinte., depositado na conta de nº 119.764-9. Do PDDE/FNDE, foi apresentado ao Conselho Fiscal notas fiscais e demonstrativo de despesas com valor total de R\$ 1.977,71 (hum mil novecentos e setenta e sete reais e setenta e um centavos), Valor utilizado para compra de materiais didáticos. Ficando em conta á reprogramar para o ano de dois mil e vinte e um o valor de **R\$ 2.514,95** (dois mil quinhentos e catorze reais e noventa e cinco centavos). O PDDE Educação Conectada/ PDDE Emergencial COVID-19, referente ao ano de 2020, fica reprogramado para o ano de dois mil e vinte e um, o valor de **R\$4.059,18** (quatro mil e cinquenta e nove reais e dezoito centavos). Ambas as contas abertas na agencia 81-7 do Banco do Brasil. Após analisada e aprovada pelo Conselho Fiscal, deu-se por encerrada a Assembleia.

Marina dos Santos
Henica da S. Nascimento
Maria de Lourdes da Silva

ATA DA ASSOCIAÇÃO DE PAIS E MESTRES DA ESCOLA DE EDUCAÇÃO
INFANTIL MONTE SÓL

CNPJ: 12.415.441/0001-33

Aos oito dias do mês de julho de dois mil e vinte e um, às dez horas, na Escola Municipal de educação Infantil Monte Sol, situada a Rua Deolinda de Freitas Rodrigues, cento e quarenta e um, bairro Monte Sol, na cidade de Nova Iguaçu, Cep: 26279-185, Estado do Rio de Janeiro, reuniram-se em ASSEMBLÉIA GERAL ORDINÁRIA, em primeira convocação, professores, funcionários, pais e responsáveis dos alunos, bem como pessoas da Comunidade interessadas nos problemas da educação, com a finalidade de **eleger e dar posse** aos novos membros da diretoria, e do conselho fiscal da Associação de Pais e Mestres da Escola de Educação Infantil Monte Sol, CNPJ 12.415.441/0001-33, para o biênio de 2021/2023, com início do mandato em oito de julho de dois mil e vinte e um e término do mandato em oito de julho de dois mil e vinte e três. Após convocação feita remotamente, conforme edital disponibilizado no grupo oficial (Whatsapp) da Escola. A convocação se deu com base no Estatuto vigente e o quórum foi obedecido como se verificou com o comparecimento de número bastante de membros. Foram eleitos para presidir os trabalhos a Sra. Angelica Almeida e para secretariar a Sra. Josefa Lenny Amorim Ferreira. Dando início às deliberações, foi lida a pauta da reunião que é a seguinte: **a)** Justificativa pelo prorrogamento da administração da Associação de Pais e Mestres da Escola de Educação Infantil Monte Sol, no período de vinte e um de agosto de dois mil e vinte a oito de julho de dois mil e vinte e um; **b)** eleição da Diretoria (mandato 2021/2023); **c)** eleição do Conselho Fiscal (mandato 2021/2023); Em prosseguimento, foi deliberado o primeiro item da pauta, a presidente da Assembleia Sra. Angelica Almeida justificou que o prorrogamento da administração da APM da Escola de Educação Infantil Monte Sol se deu por conta da Pandemia COVID-19, que considerando o comunicado eletrônico nº11/2020 encaminhado pelo FNDE (Fundo Nacional de Desenvolvimento da Educação) que admitiu o prorrogamento dos mandatos de associação civis pelo prazo de cento e vinte dias (120), prorrogável pelo igual período. Em seguida foi colocado para a Assembleia que com o término dos mandatos dos membros da APM de Escola de Educação Infantil Monte Sol, biênio 2018/2020, tornou-se necessária a nova escolha dos membros. E para que não fiquem quaisquer dúvidas, a presidente da assembleia solicitou aos presentes, que se candidatem aos cargos. E após deliberarmos e votarmos por aclamação, a APM da Escola de Educação Infantil Monte Sol ficou assim constituída:

Diretoria: Presidente: Angélica Almeida, brasileira, divorciada, não possui união estável, professora, nascida em sete de março de mil novecentos e setenta e um, RG 09225916-7 expedido em 19/12/2005(Detran), CPF 019513667-51, filha de Conceição Almeida, residente na Rua Gerson Chernichard, 400, Complemento: Nenufares 110, bairro Nossa Senhora das Graças, Nova Iguaçu/RJ, CEP: 26263-150, email: angel.almeida@hotmail.com; **Vice-presidente:** Priscila de Souza Marques Collares, brasileira, casada, não possui união estável, professora, nascida em vinte e três de julho de mil novecentos e oitenta e quatro, RG 13022631-9, expedido em 05/09/2006(Detran), CPF 10229542700, filha de Paulo César Machado Marques e de Teresinha Dias de Souza



CARTÓRIO DA FONSECA

Conselheiros membros suplentes: Angelica da Silva Alves, brasileira, solteira, não possui união estável, segmento pais e responsáveis, nascida em nove de janeiro de mil novecentos e oitenta, RG 133160036 expedido em 30/05/2005 (Detran), CPF 125807457-50, filha de Roberto Vieira Alves e Nadieje da Silva Alves, residente na rua Dois, 110, casa 3, bairro Tancredo Neves, Nova Iguaçu/RJ, CEP: 26276-303, email: angelicaalvesss500@gmail.com; Verônica da Silva Oliveira, brasileira, solteira, não possui união estável, segmento pais e responsáveis, nascida em nove de novembro de mil novecentos e oitenta e seis, RG 209604388 expedido em 10/03/2007 (Detran), CPF 121532107-47, filha de Antonio Carlos de Oliveira e Marlene Regina da Silva, residente na rua Vitalino, 390, bairro Rosa dos Ventos, Nova Iguaçu/RJ, CEP: 26000-000, email: silvaveronica496@gmail.com; Adriele Lima Canela, brasileira, solteira, não possui união estável, segmento pais e responsáveis, nascida em vinte de junho de dois mil e um, RG 301166294 expedido em 03/06/2019 (Detran), CPF 182993397-31, filha de Luciano da Silva Canela e Daniele Alves Lima, residente na rua Suzana de Abreu, 269, bairro Jardim Palmares, Nova Iguaçu/RJ, CEP: 26277-795, email: adrielelima@gmail.com; Roberto Carneiro da Silva, brasileiro, casado, não possui união estável, auxiliar de serviços gerais, segmento funcionário, nascido em vinte e seis de setembro de mil novecentos e sessenta e sete, RG 08233006-9 expedido em 14/01/1988 (IFP), CPF 930053857-87, filho de José Carneiro da Silva e Francisca Leite da Silva, residente na rua Naira Melo, 152, bairro Jardim Palmares, Nova Iguaçu/RJ, CEP: 26277-845. Ressaltamos que devido ao pequeno quantitativo de professores, não foi possível contemplar o que rege o Estatuto, no que diz respeito a quantidade de representantes deste segmento do Conselho Fiscal, que são de três professores membros efetivos e dois professores membros suplentes. Todos os membros eleitos foram nomeados. Todos os membros eleitos para a Diretoria declaram, sob as penas da lei, que não estão impedidos de exercer a administração da entidade em virtude de condenação criminal, firmando para tanto a presente ata, juntamente com presidente e secretário da reunião, responsáveis pela condução dos trabalhos e pela fiel transcrição do ocorrido na reunião. Tendo esgotado a pauta do dia, a Sra Presidente encerrou os trabalhos às 11h00. A ata vai por mim assinada, secretário dos trabalhos e pelo presidente.

Josely Denny Amorim Ferreira, Angelica Almeida, Daniel Amador da Silva, Cristiana de Sousa Pereira, Priscila Delicia Gomes Silva, Felicia Menezes, Victoria Morela do Nascimento, J'ane Leite Santos, Sheila Jo. de S. Ferreira, Mayara Ribeiro Marques, Thais Romã de Souza, Ft. J. de S. Souza, Raquel da Conceição dos Santos, Alim Fernando de Oliveira, Quele Faria dos Santos, Delicia Paula, Geniânia, Thais Sobral, Isabela Amellica da Silva, Karen Raquel de Oliveira Gonzo, Lúcia Romã da Silva, Maria Regina Gonçalves, Saphane de Conceição, Leidiani da Conceição, Mariza do Carmo Batista, Larissa Lima Lameira, Quicilla R. de Oliveira, Mariana Jorge da Jt. Priscila de Souza Marques, Callous J. da Silva, Tereza dos Santos, Mariana Lopes da Silva, Larissa da S. Nascimento, Nadia Felicia Pinha S. Barros.

0101

CARTÓRIO DE REGISTRO

ATA DA ASSOCIAÇÃO DE PAIS E MESTRES DA ESCOLA DE EDUCAÇÃO
INFANTIL MONTE SOL

CNPJ: 12.415.441/0001-33.

Aos catorze dias do mês de setembro de dois mil e vinte e um, às dez horas, na Escola Municipal de Educação Infantil Monte Sol, situada a Rua Deolinda de Freitas Rodrigues, cento e quarenta e um, bairro Monte Sol, na cidade de Nova Iguaçu, Estado do Rio de Janeiro, Cep:26279-185, reuniram-se em ASSEMBLÉIA GERAL ORDINÁRIA, em primeira convocação, professores, funcionários, pais e responsáveis dos alunos, bem como pessoas da Comunidade interessadas nos problemas da educação, com a finalidade de **eleger e dar posse** aos novos membros do Conselho Deliberativo da Associação de Pais e Mestres da Escola de Educação Infantil Monte Sol, CNPJ 12.415.441/0001-33, para o biênio de 2021/2023. Após convocação feita remotamente, conforme edital disponibilizado no grupo oficial (Whatsapp) da Escola. A convocação se deu com base no Estatuto vigente e o quórum foi obedecido como se verificou com o comparecimento de número bastante de membros. A Assembleia Geral Ordinária foi presidida pela presidente Sra. Angelica Almeida. Dando início às deliberações, foi lida a pauta da reunião que é a seguinte: Eleição do Conselho Deliberativo (mandato 2021/2023). Em prosseguimento foi deliberado o item da pauta. E após deliberarmos e votarmos por aclamação, o **Conselho Deliberativo** da APM da Escola de Educação Infantil Monte Sol ficou assim constituído: **Conselho Deliberativo: Presidente:** Angélica Almeida, brasileira, divorciada, não possui união estáveis, professora, nascida em sete de março de mil novecentos e setenta e um, RG 09225916-7 expedido em 19/12/2005(Detran), CPF 01951366751, filha de Conceição Almeida, residente na Rua Gerson Chernichard, 400, Complemento: Nenufares 110 – bairro Nossa Senhora das Graças, Nova Iguaçu/RJ, CEP: 26263-150, email: angel.almeida@hotmail.com; **Secretária:** Josefa Lenny Amorim Ferreira, brasileira, casada, não possui união estável, professora, nascida em onze de setembro de mil novecentos e setenta e oito, RG 31838353-6, expedido em 23/06/2015(Detran), CPF 03249802484, filha de Enedino Bernardo Ferreira e de Laureci de Amorim Ferreira, residente na rua Misael de Mendonça, 300, apartamento 1108, bloco 1, bairro Parada de Lucas, Rio de Janeiro/RJ, CEP: 21250-610, email: lenny.history@gmail.com; **Conselheiros membros efetivos:** Miriam Lopes da Silva Lemos, brasileira, casada, não possui união estável, professora, nascida em quatro de julho de mil novecentos e setenta e cinco, RG 104148788 expedido em 26/03/2002(DICRJ), CPF 084729347-56, filha de Milton Lopes da Silva e Marlene Oliveira da Silva, residente na rua Vitória, Lote 12, quadra 1, bairro Venda Velha, São João de Meriti/RJ, CEP: 25582-320, email: m.lopes@bol.com.br; Mônica da Silva Nascimento, brasileira, solteira, não possui união estável, professora, nascida em nove de agosto de mil novecentos e setenta e um, RG 092754761 expedido em 02/05/2014 (Detran), CPF 023289797-26, filha de Rogério dos Santos Nascimento e Suely da Silva, residente na rua José Roberto Domingues, 92, bairro Engenho Pequeno, Nova Iguaçu/RJ, CEP: 26010-590, email: monica.nascimento1@hotmail.com; Nádia Fernandes Pereira, brasileira, solteira, não possui união estável, auxiliar de serviços

CARTÓRIO DE REGISTRO

gerais, segmento funcionário, nascida em catorze de dezembro de mil novecentos e sessenta e seis, RG 077269082 expedido em 11/10 /1985, (IEP), CPF 958946087-91, filha de Lino Fernandes e Francisca Maria da Conceição, residente na rua Francisco de Lucca, 53, bairro Rosa dos Ventos, Nova Iguaçu/RJ, CEP 26278-540, email: dinonfmp01@gmail.com; José Paulo Magalhães de Campos dos Santos, brasileiro, solteiro, não possui união estável, porteiro, segmento funcionário, nascido em trinta de agosto de mil novecentos e noventa, CNH 06038583461 expedida em 17/05/2018 (Detran), CPF 132986307-05, filho de José Luiz dos Santos e Rosangela Magalhães de Campos dos Santos, residente na rua Portinari, 240, bairro Rosa dos Ventos, Nova Iguaçu/RJ, CEP: 26000-000, Naiara Lima Canella, brasileira, solteira, não possui união estável, segmento pais e responsáveis, nascida em seis de julho de dois mil, RG 301166255 expedido em 12/07/2018 (Detran), CPF 182993097-43, filha de Luciano da Silva Canella e da Daniele Alves Lima, residente na Estrada dos Lavradores, 11, bairro Jardim Palmares, Nova Iguaçu/RJ, CEP 26271-030, email: limadani99426@gmail.com; Maysa do Carmo Batista, brasileira, solteira, não possui união estável, segmento pais e responsáveis, nascida em dezesseis de maio de dois mil e dois, RG 327053245, expedida em 16/09/2016 (Detran), CPF 213828567-76, filha de Edivan Alves Batista e de Flávia Maria Ferreira do Carmo, residente na rua Amsterdam, 144, bairro Rosa dos Ventos, Nova Iguaçu/RJ, CEP 26278-630, email: carmomaysa64@gmail.com.

Conselheiros membros suplentes: Tereza dos Santos Nascimento, brasileira, casada, não possui união estável, professora, nascida em vinte e um de julho de mil novecentos e sessenta e quatro, RG 091729880, expedido em 19/12/2017 (DIC), CPF 033533527-67, filha de Fernando Silvio dos Santos e de Maria José dos Santos, residente na rua Abílio Gonçalves, 540, Bairro Jardim Aimoré, Nova Iguaçu/RJ, Cep: 26279-015, email: terezapedagoga2010@hotmail.com; Joana D'arc Leite dos Santos, brasileira, casada, não possui união estável, monitora, segmento funcionários, nascida em três de maio de mil novecentos e cinquenta e sete, RG 100821222 emitido em 09/07/2012 (Detran), CPF 645546197-53, filha de Geralda Leite, residente na rua Júlio Azevedo, 63, bairro Rosa dos Ventos, CEP: 26276-085; Edna Kelly Rocha de Moura, brasileira, solteira, não possui união estável, segmento pais e responsáveis, nascida em cinco de dezembro de mil novecentos e oitenta e seis, RG 322147224 expedido em 21/12/2015 (Detran), CPF 063787895-95, filha de Antonio Lourenço de Moura e Maria das Dores Rocha, residente na Avenida Amsterdã, 105, bairro Rosa dos Ventos, Nova Iguaçu/RJ, CEP: 26278-630, email: ednakelly02arla@gmail.com; Raphaela Conceição dos Santos Anjos, brasileira, solteira, não possui união estável, segmento pais e responsáveis, nascida em oito de dezembro de mil novecentos e noventa e três, RG 298171265 expedido em 24/07/2018 (Detran), CPF 172583257-78, filha de Marcos Aurélio dos Anjos e Denise dos Santos Silva, residente na rua Heloísa 46, bairro Riachão, Nova Iguaçu/RJ, CEP:26000-000, email: rsantos1721@gmail.com. Ressaltamos que devido ao pequeno quantitativo de professores, não foi possível contemplar o que rege o Estatuto, no que diz respeito a quantidade de representantes deste segmento do Conselho Deliberativo, que são de três professores, membros efetivos e três professores membros suplentes. Todos os membros eleitos foram nomeados. Tendo esgotado a pauta do dia, a Sra Presidente encerrou os trabalhos as 10h30. A ata vai por mim assinada, secretário dos trabalhos e pelo presidente.

7º OFÍCIO

Josefa Benny Amour Ferraira
 Angélica Almeida, Joaquina Glorioso Tereza
 dos Santos, Mariana Rocha da Silva, Luana André Pereira



PARECER DO CONSELHO FISCAL

Conselho Fiscal aprovado em Assembléia Geral de 21/08/18, conforme lavrado em Livro Ata à folhas nº 06.

A.P.M. do (a):

Escola de Educação Infantil Monte Sol

Município:

Nova Iguaçu

A presente Prestação de contas foi submetida à consideração da Assembléia Geral Ordinária do dia 22/12/2020. Sendo analisada e aprovada pelos Membros do Conselho Fiscal.

Nova Iguaçu, 22/12/2020.

Assinaturas dos Membros do Conselho Fiscal

<u>Marinilze Borges dos Santos</u> Nome Legível	<u>[Assinatura]</u> Assinatura	<u>presidente</u> cargo ou Situação	<u>715990-8</u> Mat. ou RG
<u>Roberto Carneiro da Silva</u> Nome Legível	<u>[Assinatura]</u> Assinatura	<u>Membro efetivo</u> cargo ou Situação	<u>08233006.9</u> Mat. ou RG
<u>Maria de laudes F. da Silva</u> Nome Legível	<u>[Assinatura]</u> Assinatura	<u>Membro efetivo</u> cargo ou Situação	<u>06201485.7</u> Mat. ou RG
<u>Mônica da S. Nascimento</u> Nome Legível	<u>[Assinatura]</u> Assinatura	<u>Membro suplente</u> cargo ou Situação	<u>714 536 -0</u> Mat. ou RG
<u>Nome Legível</u>	<u>Assinatura</u>	<u>cargo ou Situação</u>	<u>Mat. ou RG</u>
<u>Nome Legível</u>	<u>Assinatura</u>	<u>cargo ou Situação</u>	<u>Mat. ou RG</u>

Contas Online

SIGPC - Sistema de Gestão de Prestação de Contas

Prestação de Contas Administração **Conex de Educado** 07 DE 2022/EXERCÍCIO
 Fazer Consócio Ajuda Usuário: 01445182704 Sair

- Planejamento de Transferência
- Identificação
- Itens Previstos
- Recursos Financeiros
- Saldo do Exercício Anterior
- Transferências do Exercício Anterior
- Contabilidade
- Conta Corrente e Caixa Aplicação
- Autoprestação de Despesas (Incluações e Outras)
- Autoprestação de Despesa
- Recebimento de Produtos ou Serviços (Liquidação)
- Documentos de Despesas
- Pagamentos
- Pagamento de Retenção em Exercício
- Execução Financeira
- Execução Física
- Extrato Bancário
- Exlitas
- Restituição e Reprogramação de Recursos
- Restituições
- Reprogramar Saldo
- Resumo da Execução
- Prestação de Contas Online
- Visualizar Prestação de Contas

Dados da Prestação de Contas			
Tipo de Concessão:	REPASSSE	CNPJ:	29.138.278/0001-01
Programa:	PROGRAMA DINHEIRO DIRETO NA ESCOLA	Nº da Transferência:	PPDE / 2020
Situação:	Adimplente	Prazo para P.C.:	01/07/2021
Nome da Entidade:	PREF MUN DE NOVA IGUAQU	Vigência:	01/01/2020 - 31/12/2020
Município/UF:	NOVA IGUAQU-RJ		

Demonstativa Consolidada da Execução Físico-Financeira
 UERAPI DA ESCOLA DE EDUCACAO INFANTIL MONTE SOL

	Execução Financeira		Valor		Total (R\$)
	Crédito (R\$)	Debitos (R\$)	Capital (R\$)	Outros (R\$)	
(+) Saldo do Exercício Anterior (31/12)					1.606,88
(+) Saldo Reprogramado do Exercício Anterior					1.606,88
(+) Creditado pelo FNDE no Exercício	1.728,00	0,00	1.452,00	0,00	2.880,00
(+) Recursos Próprios		9,33	0,00	0,00	9,33
(+) Rendimento de Aplicação Financeira (Avaliados e Não Avaliados);		3.344,19	1.352,00	0,00	4.496,19
(-) Receita Total		0,00			0,00
(-) Devolução de Recursos do FNDE (Valor Principal)					0,00
Recursos Financeiro Devolvido		1.227,71	750,00		1.977,71
(-) Despesa Realizada Aprovada		0,00	0,00		0,00
(-) Despesa Realizada Não Aprovada		2.116,48	407,00		2.516,48
(-) Saldo a Reprogramar para o Exercício Seguinte					0,00
(-) Valor a Compensar (Sem Prestação de Contas)		0,00			0,00

* Ao acessar esta opção, os dados da Execução Financeira serão gravados.
 Os registros comprometidos no Demonstrativo Consolidado somente serão validados após novo envio da prestação de contas.

[Calcular](#) [Gerar](#) [Voltar](#)