

000012

2013/281486

Nota Musical
Equipamentos e Instrumentos Musicais
Deus em 1º lugar

INSTRUMENTOS E
EQUIPAMENTOS MÚSICAIS

Telefax: 2669-1484 / 2667-3494
www.notamusical.com.br

CNPJ: 03.711.167/0001-59 Insc Est. 77.197.400

Rua Dr. Luiz Guimarães, 78 - Nova Iguaçu - RJ - (Antiga 13 de Maio)

ORÇAMENTO



Data: 08/07/13

Nome: _____

Rua: _____

Quant.	Discriminação das Mercadorias	Unit.	TOTAL
01	Cx. FRAMM MF-470 USD		799.90
01	ca. Ciclotilon Multi-300		919.90

SÉRGIO

Documento de identificação - CPF Comprovante de Residência - Renda ou Crédito - 02 Telefones p/contato.

Orçamento válido até _____

TOTAL

Assinatura

Preço sujeito a alteração sem aviso prévio

APOIO: ACADEMIA DE MÚSICA BANDOLINS

Rua Cel. Alfredo Soares, 238 - Nova Iguaçu - Tel.: 2667-7454

2013/281080613

Jcx. Amplif — 630.00
60WRMS

+ 45.00 lesan

79.00

709.00

LUIZ

08/27/13

499.00 2013/281126 000014

Sony.

ELISÂNGELA
TELE-RIO
TEL.: 2667-4510

Pensando em você
Electrolux

RECIBO

Lojas Americanas

máquina digital (meta)

Sony Cyber-shot 16 megapix
(meta) 399.00

(meta) 499.00

Azezoneg Bazar e Papelaria Ltda.

CNPJ: 01263640001-69

INC: 8595295

Rua: Genoveva, 67 - Prata - Nova Iguaçu

2013/28148000015

ORÇAMENTO

Kit Card	R\$ 5,30
Cartolina branca	R\$ 0,55
Durex 12x40	R\$ 1,60
Nylon 0.50mm	R\$ 3,10
Compactor mirim c/06	R\$ 4,25
Papel camurça	R\$ 0,65
Cartolina Laminada	R\$ 1,50
Pistola cola quente	R\$ 24,90
Tesoura média	R\$ 6,25
Barbante algodão 130mts	R\$ 5,80
T.N.T (cores)	R\$ 1,70
Clips 3/0	R\$ 2,50
Clips 2/0	R\$ 2,50
Celofane	R\$ 1,30
	R\$ 1,30

2013/281485
A. 30 000016

Giz branco cx	
Giz colorido cx	R\$ 1,70
Cartucho XL HP 122	R\$ 90,00
Fita dupla face	R\$ 4,50
Brinquedo de praia	R\$ 5,25
Papel silueta	R\$ 0,60
Tecido Cetim	R\$ 4,75
Caneta Faber Castell	R\$ 0,85
Palito de Churrasco	R\$ 2,10
Caderno Pauta Dupla CD	R\$ 8,65
Caneta retro projetor	R\$ 3,90
Durex colorido PQ	R\$ 0,65
Pincel Artístico 18	R\$ 2,80
Pincel Artístico 12	R\$ 2,45
Pincel Artístico 06	R\$ 1,90
Pincel Artístico 04	R\$ 1,10
Caneta Compactor 0.7	R\$ 1,50
Bomba de encher Balão	R\$ 5,85
Papel Seda	R\$ 0,35
	R\$ 14,50

2013/28148600017

Comptor Color c/12	
Papel A4 c/500	R\$ 15,60
Brinquedo Didático	R\$ 9,70
Cartolina Dupla Face (cores) c/ 100	R\$ 77,85
Palito de Picolé	R\$ 1,25
Durex 50x50	R\$ 3,90

2013/281486000018
Bazar e Papelaria Jathay Ltda.

Rua: Manoel Teixeira, 40 - Comendador Soares
CNPJ: 31.871.800/0001-30
INSC: 83653965

Orçamento

• <u>Kit Card</u>	R\$ 6,00
• <u>Cartolina branca</u>	R\$ 1,10
• <u>Durex 12x40</u>	R\$ 1,80
• <u>Nylon 0.50mm</u>	R\$ 3,35
• <u>Compactor mirim c/06</u>	R\$ 4,55
• <u>Papel camurça</u>	R\$ 0,95
• <u>Cartolina laminada</u>	R\$ 1,80
• <u>Pistola cola quente</u>	R\$ 25,60
• <u>Tesoura média</u>	R\$ 7,00
• <u>Barbante algodão 130mts</u>	R\$ 6,90
• <u>T.N.T (cores)</u>	R\$ 2,00
• <u>Clips 3/0</u>	R\$ 2,70
• <u>Clips 2/0</u>	R\$ 2,90
• <u>Celofane</u>	R\$ 2,00
• <u>Giz branco cx</u>	R\$ 1,70
• <u>Giz colorido cx</u>	R\$ 2,00
• <u>Cartucho XL HP 122</u>	R\$ 91,00
• <u>Fita dupla face</u>	R\$ 5,00

2013/28 LA 0019

• <u>Brinquedo de praia</u>	R\$ 6,25
• <u>Papel silueta</u>	R\$ 0,90
• <u>Tecido Cetim</u>	R\$ 9,50
• <u>Caneta Faber Castell</u>	R\$ 1,00
• <u>Palito de Churrasco</u>	R\$ 2,65
• <u>Caderno Pauta Dupla CP</u>	R\$ 8,60
• <u>Caneta retro projetor</u>	R\$ 4,30
• <u>Durex colorido PQ</u>	R\$ 0,90
• <u>Pincel Artístico 18</u>	R\$ 3,00
• <u>Pincel Artístico 12</u>	R\$ 3,00
• <u>Pincel Artístico 06</u>	R\$ 2,60
• <u>Pincel Artístico 04</u>	R\$ 1,65
• <u>Caneta Compactor 0.7</u>	R\$ 1,65
• <u>Bomba de emcher Balão</u>	R\$ 6,30
• <u>Papel Seda</u>	R\$ 1,10
• <u>Compactor Color c/12</u>	R\$ 15,60
• <u>Papel A4 c/500</u>	R\$ 16,00
• <u>Brinquedo Didatico</u>	R\$ 10,00
• <u>Cartolina Dupla Facez (cores) c/100</u>	R\$ 78,00
• <u>Palito de Picolé</u>	R\$ 1,50
• <u>Durex 50x50</u>	R\$ 4,20

000030

2013/281406

Pague por este cheque a quantia de Sete mil e vinte reais e vinte centavos acima

001 001 0081 7 3 75.841-8 0 800 890057 1 R\$ 7.020,00 F

ou à sua ordem

Novo Iguaçu, 14 de agosto de 2013

BANCO DO BRASIL

NOVA IGUAÇU RJ
00.000.000/0001.76
PESSOA FISICA
AV GOV PORTELA 1274

UNIDADE EXECUTORA ASSOCIAÇÃO DE PAÍSES E REGIÕES
CNPJ 11.101.000/0001-02
CLIENTE BANCÁRIO DESDE 06/2010

0001003130 00489003754 84500758413311

2013/281486

Comp 002 Banco 001 Agência 0081
 001 001 0001
 DV 7 7 3
 C1 3000
 Conta 75.841-8
 75.841-8
 C2 0 800 Série 850036
 850036
 Cheque N.º 3 C3 R\$ 319.007
 Pague por este cheque a quantia de trezentos e oitenta e nove reais e 07 centavos acima
 ou à sua ordem

Para depósito em 09 de julho de 2013

Paula Adelaide de Jesus de Freitas
 UNIDADE EXECUTORA ASSOCIAÇÃO DE PAIS E MESTRES
 CNPJ 11.101.000/0001-02
 CLIENTE BANCÁRIO DESDE 08/2010

BANCO DO BRASIL
 NOVA IGUAÇU RJ
 00.000.000/0081.76
 PESSOA FISICA
 AV GOV PORTELA 1274
 ICA-0091-130910

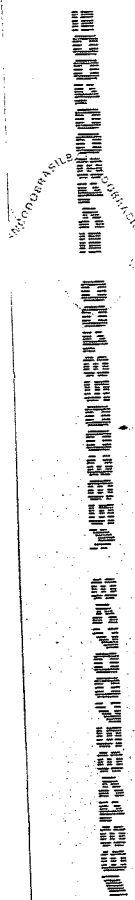

000033

2 013 / 28 1 486

Série _____ Número 850035
Pago a Electronica
Data _____
Saldo Anterior _____
08/07/13
Total _____
Este Cheque 600,00
Saldo _____

Série _____ Número 850036
Pago a Punto Fin
Data _____
Saldo Anterior _____
319.00
Total _____
Este Cheque 09/07/13
Saldo _____

Série _____ Número 850037
Pago a Papelaver
Orden 1 LTB9
Data _____
Saldo Anterior _____
1.020,00
Total _____
Este Cheque 14/08/2013
Saldo _____



PARECER DO CONSELHO FISCAL

2013/281786

Conselho Fiscal aprovado em Assembléia Geral de
21 / 08 / 2013, conforme lavrado em Livro Ata
 às folhas nº. 04.

A.P.M. do (a)

Unidade Executora Associação de Pais e Mestres

Município

Nova Iguaçu, 23 de outubro de 2013

A presente Prestação de contas foi submetida à consideração da Assembléia Geral Ordinária do dia 23 / 10 / 2013. Sendo analisada e aprovada pelos Membros do Conselho Fiscal.

Nova Iguaçu, 23 / 10 / 2013.

Assinaturas dos Membros do Conselho Fiscal

<u>União Gr. dos Santos Mbiels</u> Nome Legível	<u>UGSMbiels</u> Assinatura	<u>merendeira</u> cargo ou Situação	<u>13712553-7</u> Mat. ou RG
<u>André Francisco Estrela</u> Nome Legível	<u>AFC</u> Assinatura	<u>ASG</u> cargo ou Situação	<u>020905577-7</u> Mat. ou RG
<u>Rozinete Oliveira J. Costa</u> Nome Legível	<u>[Assinatura]</u> Assinatura	<u>merendeira</u> cargo ou Situação	<u>06155525-6</u> Mat. ou RG
<u>Claudia Mendonça de Souza</u> Nome Legível	<u>[Assinatura]</u> Assinatura	<u>OP</u> cargo ou Situação	<u>13/708.320-7</u> Mat. ou RG
<u>Shily Brito Paquetim</u> Nome Legível	<u>[Assinatura]</u> Assinatura	<u>Regente</u> cargo ou Situação	<u>13/733.794-8</u> Mat. ou RG
<u>Fernanda dos Santos Santana</u> Nome Legível	<u>[Assinatura]</u> Assinatura	<u>Estimador materno</u> cargo ou Situação	<u>26.329.136-1</u> Mat. ou RG
		<u>Infantil</u>	



ESTADO DO RIO DE JANEIRO
PREFEITURA DA CIDADE DE NOVA IGUAÇU
SECRETARIA MUNICIPAL DE EDUCAÇÃO
SUBSECRETARIA DE GESTÃO DE RECURSOS FINANCEIROS

Em, 28 de 07 de 2014.

Informo para os devidos fins que o presente processo se encontra com as pendências cumpridas, aguardando apenas o arquivamento.

Visto,

[Handwritten signature]
Mônica Cristina Papaléo Moura
Superintendente de Controle,
Contratos e Convênios
Mat.11/697.742-5
[Stamp: Mônica Cristina Papaléo Moura Superintendente de Controle Contratos e Convênios - SEMED Matr. 11/697742-5 PCNI]

[Handwritten signature]
Laura Cristina Rocha Novello
Subsecretária de Gestão de
Recursos Financeiros
Mat.60/ 679.901-9
[Stamp: Laura Cristina Rocha Novello Subsecretária de Gestão de Recursos Financeiros - SEMED Matr. 60/679901-9 PCNI]